

**STATISTISCHE VERÖFFENTLICHUNGEN
DER KULTUSMINISTERKONFERENZ**

NR. 192 – August 2011

Bearbeitet im Sekretariat der Kultusministerkonferenz

**Vorausberechnung
der Schüler- und Absolventenzahlen
2010 bis 2025**

Beschluss der Kultusministerkonferenz vom 19.11.2009

ISSN 0561-7839

(Statistische Veröffentlichungen der Kultusministerkonferenz)

ISSN 0722-8864

(Vorausberechnung der Schüler- und Absolventenzahlen)

Herausgeber:

Sekretariat der Ständigen Konferenz

der Kultusminister der Länder

in der Bundesrepublik Deutschland

10117 Berlin

Taubenstraße 10

Tel.: 030/25418-499

Fax.: 030/25418-450

Gliederung	
Grafikverzeichnis	4
Vorbemerkung	7
1 Zentrale Ergebnisse	8
2 Grundlage der Prognose und Berechnungsmethoden	13
3 Bevölkerungsentwicklung in Deutschland 1991 bis 2025	17
4 Anzahl der Schülerinnen und Schüler in Deutschland 1991 bis 2025	32
4.1 Anzahl insgesamt	32
4.2 Schülerinnen und Schüler an allgemein bildenden und beruflichen Schulen	34
4.3 Schüler nach Bildungsbereichen in Deutschland 1991 bis 2025	37
Vorschulbereich	37
Primarbereich	39
Sekundarbereich I	41
Sekundarbereich II	47
Sekundarbereich II, allgemein bildende Schulen	50
Sekundarbereich II, berufliche Schulen	53
4.4 Förderschulen	61
4.5 Schulanfänger	65
5 Absolventen und Abgänger	68
5.1 Allgemein bildende Schulen insgesamt	68
Abgänger allgemein bildender Schulen ohne Hauptschulabschluss	70
Absolventen allgemein bildender Schulen mit Hauptschulabschluss	72
Absolventen allgemein bildender Schulen mit Realschulabschluss	74
Absolventen allgemein bildender Schulen mit Fachhochschul- und Hochschulreife	76
5.2 Absolventen beruflicher Schulen	78
Absolventen beruflicher Schulen mit Fachhochschul- oder Hochschulreife	82
5.3 Absolventen aller Schulen mit Fachhochschul- oder Hochschulreife	85
Anteile der Absolventen mit Fachhochschul- oder Hochschulreife an der gleichaltrigen Bevölkerung	89
Tabellenanhang	1*
Teil A: Bundeszahlen	1*
Teil B: Länderzahlen	27*

Grafikverzeichnis

Grafik 3.1	Bevölkerungsentwicklung in den westdeutschen Flächenländern 1991 bis 2025	24
Grafik 3.2	Bevölkerungsentwicklung in den ostdeutschen Flächenländern 1991 bis 2025	25
Grafik 3.3	Bevölkerungsentwicklung in den Stadtstaaten 1991 bis 2025	26
Grafik 3.4	Entwicklung der bildungsrelevanten Bevölkerung in den westdeutschen Flächenländern 1991 bis 2025	28
Grafik 3.5	Entwicklung der bildungsrelevanten Bevölkerung in den ostdeutschen Flächenländern 1991 bis 2025	29
Grafik 3.6	Entwicklung der bildungsrelevanten Bevölkerung in den Stadtstaaten 1991 bis 2025	30
Grafik 4.1	Entwicklung der Zahl der Schülerinnen und Schüler an allen Schulen insgesamt 1991 bis 2025	33
Grafik 4.2	Entwicklung der Zahl der Schülerinnen und Schüler 1991 bis 2025, allgemein bildende und berufliche Schulen	36
Grafik 4.3	Entwicklung der Zahl der Schülerinnen und Schüler 1991 bis 2025, Primarbereich	40
Grafik 4.4	Entwicklung der Zahl der Schülerinnen und Schüler 1991 bis 2025, Sekundarbereich I	43
Grafik 4.5	Entwicklung der Zahl der Schülerinnen und Schüler 1991 bis 2025, Sekundarbereich I – Klassenstufen 7 bis 10 – nach Schularten	46
Grafik 4.6	Schülerinnen und Schüler 1991 bis 2025, Sekundarbereich II	49
Grafik 4.7	Entwicklung der Zahl der Schülerinnen und Schüler 1991 bis 2025, Sekundarbereich II, allgemein bildende Schulen	52
Grafik 4.8	Entwicklung der Zahl der Schülerinnen und Schüler 1991 bis 2025, Sekundarbereich II, berufliche Schulen	55
Grafik 4.9	Schülerinnen und Schüler 1991 bis 2025, Sekundarbereich II, berufliche Schulen, Vollzeitform	57
Grafik 4.10	Schülerinnen und Schüler 1991 bis 2025, Sekundarbereich II, berufliche Schulen, Teilzeitform	59
Grafik 4.11	Schülerinnen und Schüler 1991 bis 2025, Sekundarbereich II, berufliche Schulen nach Schularten	61
Grafik 4.12	Schülerinnen und Schüler 1991 bis 2025, Förderschulen	64
Grafik 4.13	Schülerinnen und Schüler 1991 bis 2025, Schulanfänger	67

Grafik 5.1	Absolventen und Abgänger 1992 bis 2025, allgemein bildende Schulen insgesamt	69
Grafik 5.2	Abgänger 1992 bis 2025, allgemein bildende Schulen ohne Hauptschulabschluss	71
Grafik 5.3	Absolventen 1992 bis 2025, allgemein bildende Schulen mit Hauptschulabschluss	73
Grafik 5.4	Absolventen 1992 bis 2025, allgemein bildende Schulen mit Realschulabschluss	75
Grafik 5.5	Absolventen 1992 bis 2025, allgemein bildende Schulen mit Fachhochschul- und Hochschulreife	77
Grafik 5.6	Absolventen 1992 bis 2025, berufliche Schulen	80
Grafik 5.7	Absolventen 1992 bis 2025, berufliche Schulen nach Schularten	82
Grafik 5.8	Absolventen 1992 bis 2025, berufliche Schulen mit Fachhochschul- und Hochschulreife	84
Grafik 5.9	Absolventen 1992 bis 2025, alle Schulen mit Fachhochschul- und Hochschulreife	86
Grafik 5.10	Absolventen 1992 bis 2025, alle Schulen mit Fachhochschul- und Hochschulreife, westdeutsche und ostdeutsche Flächenländer sowie Stadtstaaten	88
Grafik 5.11	Absolventen 1992 bis 2025, alle Schulen mit Fachhochschul- und Hochschulreife, Anteile an der gleichaltrigen Bevölkerung	91

Tabellenverzeichnis

Tabelle 3.1	Bevölkerung in Deutschland 1991 bis 2025	20
Tabelle 3.2	Bevölkerung in den westdeutschen Flächenländern 1991 bis 2025	21
Tabelle 3.3	Bevölkerung in den ostdeutschen Flächenländern 1991 bis 2025	22
Tabelle 3.4	Bevölkerung in den Stadtstaaten 1991 bis 2025	23
Tabelle 4.1	Schülerinnen und Schüler an allen Schulen insgesamt 1991 bis 2025	32
Tabelle 4.2	Schülerinnen und Schüler 1991 bis 2025, allgemein bildende und berufliche Schulen	35
Tabelle 4.3	Schülerinnen und Schüler 1991 bis 2025, Vorschulbereich	37
Tabelle 4.4	Schülerinnen und Schüler 1991 bis 2025, Primarbereich	39
Tabelle 4.5	Schülerinnen und Schüler 1991 bis 2025, Sekundarbereich I	42

Tabelle 4.6	Schülerinnen und Schüler 1992 bis 2025, Sekundarbereich I – Klassenstufen 7 bis 10 – nach Schularten	45
Tabelle 4.7	Schülerinnen und Schüler 1991 bis 2025, Sekundarbereich II	48
Tabelle 4.8	Schülerinnen und Schüler 1991 bis 2025, Sekundarbereich II, allgemein bildende Schulen	51
Tabelle 4.9	Schülerinnen und Schüler 1991 bis 2025, Sekundarbereich II, berufliche Schulen	54
Tabelle 4.10	Schülerinnen und Schüler 1991 bis 2025, Sekundarbereich II, berufliche Schulen, Vollzeitform	56
Tabelle 4.11	Schülerinnen und Schüler 1991 bis 2025, Sekundarbereich II, berufliche Schulen, Teilzeitform	58
Tabelle 4.12	Schülerinnen und Schüler 1991 bis 2025, Sekundarbereich II, berufliche Schulen nach Schularten	60
Tabelle 4.13	Schülerinnen und Schüler 1991 bis 2025, Förderschulen	63
Tabelle 4.14	Schülerinnen und Schüler 1991 bis 2025, Schulanfänger	65
Tabelle 5.1	Absolventen und Abgänger 1992 bis 2025, allgemein bildende Schulen insgesamt	68
Tabelle 5.2	Abgänger 1992 bis 2025, allgemein bildende Schulen ohne Hauptschulabschluss	70
Tabelle 5.3	Absolventen 1992 bis 2025, allgemein bildende Schulen mit Hauptschulabschluss	72
Tabelle 5.4	Absolventen 1992 bis 2025, allgemein bildende Schulen mit Realschulabschluss	74
Tabelle 5.5	Absolventen 1992 bis 2025, allgemein bildende Schulen mit Fachhochschul- und Hochschulreife	76
Tabelle 5.6	Absolventen 1992 bis 2025, berufliche Schulen	79
Tabelle 5.7	Absolventen 1992 bis 2025, berufliche Schulen nach Schularten	81
Tabelle 5.8	Absolventen 1992 bis 2025, berufliche Schulen mit Fachhochschul- und Hochschulreife	83
Tabelle 5.9	Absolventen 1992 bis 2025, alle Schulen mit Fachhochschul- und Hochschulreife	85
Tabelle 5.10	Absolventen 1992 bis 2025, alle Schulen mit Fachhochschul- und Hochschulreife, westdeutsche und ostdeutsche Flächenländer sowie Stadtstaaten	87
Tabelle 5.11	Absolventen 1992 bis 2025, alle Schulen mit Fachhochschul- und Hochschulreife, Anteile an der gleichaltrigen Bevölkerung	89

Vorbemerkung

Die Kultusministerkonferenz veröffentlicht seit 1963 regelmäßig Vorausberechnungen der Schüler- und Absolventenzahlen. In dem vorliegenden Tabellenwerk wird das zusammengefasste Ergebnis der von den Ländern durchgeführten Modellrechnungen vorgelegt. Das Tabellenwerk enthält die Zahlen der Schüler und der Absolventen, in Teil A gegliedert nach westdeutschen und ostdeutschen Flächenländern sowie Stadtstaaten, in Teil B differenziert nach Ländern.

Methodisch vorbereitet wurden die Vorausberechnungen in dem für Statistik und Vorausberechnung zuständigen Fachgremium der Kultusministerkonferenz, der Kommission für Statistik, in der alle Länder vertreten sind. Die Zusammenfassung der Länderergebnisse wurde im Sekretariat der Kultusministerkonferenz vorgenommen.

Die Prognosezahlen der Schüler sind unter anderem Grundlage für Berechnungen zur Entwicklung des Lehrerbedarfs. Die Zahlen der Absolventen dienen als Grundlage zur Ermittlung der Nachfrage nach Ausbildungsstellen (Berufsbildungsbericht). Die prognostizierten Daten der Absolventen mit Fachhochschul- und Hochschulreife sind die Eingangsdaten für die Prognose der Entwicklungen im Hochschulbereich.

1 Zentrale Ergebnisse

Die hier vorgelegte Modellrechnung zur Entwicklung der Schüler- und Absolventenzahlen bis 2025 stellt eine „Status-Quo-Prognose“ dar. Dies bedeutet, dass das aktuelle Wahl- und Übergangsverhalten der Schülerinnen und Schüler festgeschrieben wird und somit die im Basisjahr erkennbaren Trendänderungen in die Prognose eingegangen sind. Ab dem ersten Prognosejahr wurden keine weiteren, den Trend ändernden Annahmen mehr eingeführt. Die Dynamik entfaltet sich durch den „Nachhall“ der Trendänderungen im Ist-Zeitraum auf den Prognosezeitraum und durch die demographischen Veränderungen.

2,1 Mio. Schülerinnen und Schüler weniger bis 2025

Die Zahl aller Schüler wird von knapp 11,7 Mio. im Jahr 2009 bis 2025 um 2,1 Mio. (17,8 %) auf knapp 9,6 Mio. zurückgehen.

Rückgang in den westdeutschen Flächenländern erheblich stärker als in den ostdeutschen Flächenländern, Stadtstaaten nahezu unverändert

In den westdeutschen Flächenländern sinkt die Schülerzahl von knapp 9,5 Mio. im Jahr 2009 um 2,0 Mio. (20,8 %) auf etwas über 7,5 Mio. im Jahr 2025. Im Jahr 2013 werden die Zahlen unter 9 Mio., im Jahr 2019 unter 8 Mio. sinken.

In den ostdeutschen Flächenländern betrug die Schülerzahl 2009 knapp 1,4 Mio. und markierte damit den bisher niedrigsten Stand seit der Wiedervereinigung. Bis 2012 wird die Zahl der Schüler voraussichtlich um 84.000 (6,1 %) auf 1,30 Mio. zurückgehen, um wieder leicht auf 1,35 Mio. im Jahr 2012 zu steigen. Ab 2018 sinkt die Zahl wiederum und erreicht ein Niveau in 2025 von wiederum 1,30 Mio. wie im Jahr 2012.

Die Schülerzahl in den Stadtstaaten geht in 2025 gegenüber 2009 nur leicht zurück (minus 1,7 %), wobei die Zahl der Schüler von 761.000 in 2009 mehr oder weniger kontinuierlich bis 2018 auf einen Wert von 739.000 sinkt, um dann wieder auf 748.000 im Jahr 2025 anzusteigen.

Zeitversetzte Entwicklung in den Bildungsbereichen

Da der bedeutendste Einflussfaktor auf die Entwicklung der Schülerzahlen die demographische Entwicklung (siehe Kapitel 3) ist, stellt sich die Entwicklung der Schülerzahlen in den einzelnen Bildungsbereichen zeitlich unterschiedlich dar. Besondere demographische Erscheinungen, wie der dramatische Rückgang der Geburtenzahlen in den ostdeutschen Flächenländern nach der Vereinigung, schieben sich in ihren Auswirkungen zeitversetzt durch die Bildungsbereiche und bestimmen so die Größenordnungen der Schüler-, aber auch der Absolventenzahlen entscheidend mit.

Für den **Primarbereich** wird ausgehend von 2,9 Mio. Schülern im Jahr 2009 bis 2025 ein Rückgang um mehr als 343.000 (11,6 %) auf etwas über 2,6 Mio. erwartet. In den westdeutschen Flächenländern wird die Zahl der Schüler von 2,4 Mio. um 313.000 (13,1 %) auf knapp 2,1 Mio. zurück gehen und damit unter ihren bisher niedrigsten Stand aus dem Jahr 1985 fallen. Damit wird der Rückgang deutlicher ausfallen als in den ostdeutschen Flächenländern. Bis 2016 wird die Schülerzahl in den ostdeutschen Flächenländern von 380.300 in 2009 auf 386.700 steigen. Ab dann sinken sukzessive die Schülerzahlen, bis im Jahr 2025 voraussichtlich 339.700 Schüler den Primarbereich besuchen werden. In den Stadtstaaten steigt die Zahl der Schüler zwischen 2009 und 2025 um 6,0 % (11.100 Schüler), wobei in 2017 mit 198.100 der höchste Wert erreicht wird.

Die Zahl der Schüler im **Sekundarbereich I** sinkt bis 2025 bundesweit von 2009 ca. 4,5 Mio. um 859.000 (19,1 %) auf knapp 3,7 Mio. In den westdeutschen Flächenländern besuchten 2009 gut 3,8 Mio. Jugendliche diesen Bereich; bis 2025 ist mit einem Rückgang der Schülerzahlen um 906.400 (23,9 %) auf knapp 2,9 Mio. zu rechnen. In den ostdeutschen Flächenländern, wo die Zahl der Fünft- bis Zehntklässler seit 1997 bis 2008 rückläufig ist, steigt sie ab 2009 bis 2025 von 451.200 (2009) um gut 45.600 (10,1 %) auf rund 496.700 an. In den Stadtstaaten erhöht sich die Zahl der Schüler von 269.600 in 2009 auf 271.500 in 2025 um knapp ein Prozent. Die wenigsten Schüler sind in 2015 mit 254.900 Personen zu erwarten.

Im **Sekundarbereich II** geht die Schülerzahl von 3,8 Mio. (2009) um 809.800 (21,3 %) auf knapp 3,0 Mio. bis 2025 zurück. Von dieser Entwicklung sind die allgemein bildenden (Rückgang von 1,0 Mio. um 14,7 % auf 877.600) weniger stark betroffen als die beruflichen Schulen (Rückgang um 659.100 Schüler von 2,8 Mio. um 23,8 % auf 2,1 Mio.). Ursächlich ist hierfür in den allgemein bildenden Schulen die Verkürzung der Schulzeit bis zum Abitur von 13 auf 12 Schuljahre in den Ländern. So nimmt die Schülerzahl z. B. im Jahr 2013 um 7,6 % gegenüber dem Vorjahr ab. Danach wird die Entwicklung wieder weitgehend von den demographischen Verhältnissen bestimmt. Die beruflichen Schulen des Sekundarbereichs II nehmen einen Teil der auftretenden Doppeljahrgänge auf.

Unterschiedliche Entwicklung der Absolventenzahlen in den Bildungsgängen der allgemein bildenden Schulen

Die Zahl der Absolventen und Abgänger beträgt in Deutschland im Jahr 2009 887.900. Nach kurzem Anstieg auf 917.100 im Jahr 2013 – bedingt durch den Doppelentlassjahrgang in Nordrhein-Westfalen – werden die Zahlen, unterbrochen durch die Doppeljahrgänge bei den Studienberechtigten (siehe unten), bis 2025 um 162.600 (18,3 %) auf 725.300 sinken.

In den ostdeutschen Flächenländern wird der Rückgang von 103.600 im Jahr 2009 um 5.600 (5,4 %) auf 98.100 im Jahr 2025 weniger deutlich ausfallen als in den westdeutschen Flächenländern mit einem Rückgang um 21,3 %. Mit einer Absolventenzahl von 729.300 in 2009 auf 574.000 in 2025 entspricht dies einem Umfang von 155.400 Personen. In den Stadtstaaten ist nur ein geringer Rückgang von 1.600 Absolventen prognostiziert, was etwa 3,0 % bedeutet.

Im Prognosezeitraum wird die Entwicklung für die verschiedenen Abschlussarten unterschiedlich verlaufen.

Ohne Hauptschulabschluss werden 2025 voraussichtlich 44.700 Schüler die allgemein bildenden Schulen verlassen, knapp 13.600 (23,3 %) weniger als 2009 mit 58.300. In den westdeutschen Flächenländern lag ihre Zahl im Jahr 2009 bei 44.300 und wird voraussichtlich bis 2025 auf 31.400 sinken. In den ostdeutschen Flächenländern wird die Zahl bis 2018 kontinuierlich sinken und sich danach auf einem Niveau von rund 8.900 Abgängern ohne Hauptschulabschluss einpendeln, was einem Rückgang um 6,7 % gegenüber 2009 entspricht. In den Stadtstaaten bleibt das Niveau derjenigen, die die allgemein bildenden Schulen ohne Hauptschulabschluss verlassen, nahezu konstant bei durchschnittlich 4.500 Personen.

Ausgehend von 165.400 Absolventen allgemein bildender Schulen **mit Hauptschulabschluss** in den westdeutschen Flächenländern im Jahr 2009 ist ein Rückgang bis 2025 um 65.000 (39,3 %) auf 100.400 Schülerinnen und Schüler zu erwarten. In den ostdeutschen Flächenländern verringert sich die Zahl der Absolventen mit Hauptschulabschluss kontinuierlich von 12.200 in 2009 auf 11.700 im Jahr 2011, um mit einigen Schwankungen bis 2025 wieder leicht auf 13.900 zu steigen. Die Zahl in den Stadtstaaten bleibt etwa unverändert und erreicht eine Größenordnung von 10.700 Personen in 2025. Für Deutschland insgesamt ergibt sich damit zwischen 2009 und 2025 ein Rückgang von 188.000 um 63.000 (33,5 %) auf 125.000 Schülerinnen und Schüler.

Die Zahl der Absolventen allgemein bildender Schulen **mit Realschulabschluss** in Deutschland geht von 360.000 im Jahr 2009 um gut 70.300 (19,5 %) auf 289.700 bis 2025 zurück. Für die westdeutschen Flächenländer ist ein Rückgang von 304.900 um 71.500 (23,4 %) auf 233.500 zu erwarten. Für die ostdeutschen Flächenländer ist dagegen ein leichter Anstieg von

37.800 auf 41.200 (9,1 %) bis zum Jahr 2012 zu erwarten. Für die Stadtstaaten reduziert sich die Anzahl der Absolventen um 2.200 Personen, was bei einem Stand von 17.200 in 2009 und von 15.000 in 2025 ein Rückgang von 12,7 % bedeutet.

Die Entwicklung der Zahl der Absolventen allgemein bildender und beruflicher Schulen **mit Fachhochschul- oder Hochschulreife** ist sehr stark durch die Entlassung von Doppeljahrgängen durch die Verkürzung der Schulzeit bis zum Abitur an allgemein bildenden Schulen verzerrt. Ohne die Verkürzung würde die Absolventenzahl bis 2011 weiter anwachsen und danach von Jahr zu Jahr absinken. Durch die zeitversetzte Schulzeitverkürzung in den einzelnen Ländern entsteht eine Phase des Absolventenanstiegs, die ihren Höhepunkt 2013 mit 518.800 erreichen wird. Gegenüber 2009, als 449.400 Absolventen die allgemein bildenden und beruflichen Schulen verließen, entspricht dies einer Abnahme von 35.500 (7,9 %) bis 2025.

Insgesamt ist damit zu rechnen, dass die Anzahl der Absolventen mit Fach- und Hochschulreife bis 2025 in den westdeutschen Flächenländern gegenüber 2009 um 5,7 % sinken wird, während in den ostdeutschen Flächenländern deren Zahl sehr stark, nämlich um 24,9 %, abnehmen wird. In den Stadtstaaten bleibt die Anzahl der Absolventen mit Fach- und Hochschulreife bis 2025 nahezu unverändert.

Vergleich der Ergebnisse der Vorausberechnung mit denen aus dem Jahre 2007

Wie bereits in der letzten Vorausberechnung der Schüler- und Absolventenzahlen 2005-2020 (Dokumentation Nr. 182 vom Mai 2007) ist - vornehmlich demografisch bedingt - mit geringeren Schüler- und Absolventenzahlen zu rechnen.

Vergleicht man beide Vorausberechnungen, so wird die kalkulierte Schüler- und Absolventenzahl für das Referenzjahr 2020 in der aktuellen Vorausberechnung um knapp zwei Prozent niedriger als noch 2005 in der letzten Vorausberechnung für das gleiche Jahr angenommen.¹

Im Falle der Schüler hieße dies für das Jahr 2020 eine Reduzierung der Anzahl gegenüber der letzten Vorausberechnung um rund 162.700. Bei den Absolventen und Abgängern im gleichen Jahr wären das 17.600 weniger als noch in der Vorausberechnung aus dem Jahr 2007 prognostiziert.

¹ Gleichermaßen ist die angenommene Bevölkerungszahl für das Basisjahr 2020 in der aktuellen Vorausberechnung gegenüber der vorherigen um fünf Prozent nach unten korrigiert worden.

Ein direkter Vergleich der Prognosezahlen für einzelne Schularten ist zumindest für die beiden Bereiche Sek I und Sek II problematisch, da sich hier beispielsweise die Änderungen im Hauptschul- und Realschulbereich bzw. in den Schularten mit mehreren Bildungsgängen niederschlagen. Der Rückgang der Schülerzahlen im Sekundarbereich I resultiert hauptsächlich aus der veränderten Zuordnungssystematik: Anstelle der Klassenstufen 5 bis 10 werden bedingt durch die Schulzeitverkürzung nun in einzelnen Ländern die Klassenstufen 5 bis 9/10 anstelle der Klassenstufen 7 bis 10 die Stufen 7 bis 9/10 aufgenommen. Dem Sek.-Bereich II fällt nun zum Teil die Klassenstufe 10 zu (ca. 230.000 Schüler), insofern diese die Einführungsphase (E) bildet.

Im Einzelnen sind für die aktuelle Vorausberechnung der Schüler- und Absolventenzahlen folgende Entwicklungen zu erwarten:

Die Zahl der Schüler wird von knapp 11,7 Mio. (2009) auf voraussichtlich 9,6 Mio. (2025) kontinuierlich jedes Jahr sinken. Dies bedeutet für die Schülerinnen und Schüler ein Rückgang von einem Achtel an den allgemeinbildenden Schulen und an beruflichen Schulen von einem Viertel.

Die voraussichtliche Entwicklung der Absolventen und Abgänger verläuft ähnlich der Schülerzahlen. Waren es im Jahr 2009 noch 2,0 Mio., so ist davon auszugehen, dass sich die Zahl der Absolventen und Abgänger auf 1,6 Mio. im Jahr 2025 reduziert. An den allgemein bildenden Schulen wird es demnach ungefähr ein Fünftel, an den beruflichen Schulen etwa ein Viertel weniger Absolventen und Abgänger geben.

Bei der Betrachtung der Aggregate auf der Basis der in den Ländern gerechneten länderspezifischen Vorausberechnungen ist damit zu rechnen, dass die Zahl der Schüler in den westdeutschen Flächenländern um fast ein Fünftel, in den ostdeutschen Flächenländern um 6 % und in den Stadtstaaten hingegen nur um 2 % sinken könnte.

Bei der Zahl der Absolventen und Abgänger dürften insbesondere die ostdeutschen Flächenländer nahezu 23 % und die westdeutschen Flächenländer knapp ein Fünftel verlieren, wo hingegen der Rückgang in den Stadtstaaten nur 5 % beträgt.

2 Grundlage der Prognose und Berechnungsmethoden

Die vorliegende Schüler- und Absolventenprognose beruht auf länderspezifischen Bevölkerungsprognosen, die sich überwiegend an der 12. koordinierten Bevölkerungsprognose des Statistischen Bundesamtes orientieren.²

Die Schüler- und Absolventenprognose wird außer von der zu Grunde liegenden Bevölkerungsprognose von dem tatsächlichen Übergangsverhalten in die einzelnen Schularten bestimmt. Änderungen im Verhalten, die sich bis zum letzten Ist-Jahr feststellen lassen, werden in der Prognose berücksichtigt, auch wenn ihre Auswirkungen in den Prognosezeitraum hineinreichen. Ein Fortschreiben von sich abzeichnenden Trends in den Prognosezeitraum hinein wird nicht vorgenommen. Das heißt, die Vorausberechnung ist eine Status-quo-Berechnung, die zwar Auswirkungen von Trendänderungen im Ist-Bereich berücksichtigt, im Prognosezeitraum jedoch keine weiteren Annahmeänderungen vornimmt.

Änderungen im Bildungsverhalten, deren Wirkungen sich im Prognosezeitraum zu unterschiedlichen Zeiten entfalten, könnten sein:

Übergang aus der Grundschule auf das Gymnasium

Übergang aus Sekundarstufe I in Sekundarstufe II innerhalb des Gymnasiums

Wechsel aus anderen Schularten (Realschulen, Integrierte Gesamtschulen) in die Gymnasien, insbesondere nach Klassenstufe 10

Übergang in die letzte Jahrgangsstufe der Gymnasien

² Die Ergebnisse der 12. koordinierten Bevölkerungsvorausberechnung werden im Kapitel Bevölkerungsentwicklung ausführlich dargestellt.

Wiederholerquote in den einzelnen Klassenstufen

Erfolgsquote beim Abitur

Quote der Zu- und Abgänge aus bzw. in andere Schularten in den einzelnen Klassenstufen

Übergänge von allgemein bildenden Schulen ins Fachgymnasium

Übergänge von allgemein bildenden Schulen in die Fachoberschule

Wechsel von beruflichen Bildungsgängen in solche berufliche Bildungsgänge, die zur Fachhochschulreife oder Hochschulreife führen

Diese Vorgehensweise bietet u.a. den Vorteil einer eindeutigen Interpretation der Ergebnisse. Die Berechnungen beschreiben, welche Entwicklung eintreten wird, wenn das zuletzt beobachtete Verhalten unverändert bleibt. Eine Anpassung an die tatsächliche Entwicklung wird durch die regelmäßige Aktualisierung der Prognose vorgenommen.

Ausgangsdaten der vorliegenden Prognose sind die tatsächlichen Schülerzahlen des Jahres 2009. Vereinzelt geringfügige Änderungen der Ist-Daten gegenüber der Dokumentation „Schüler, Klassen, Lehrer und Absolventen der Schulen“ sind auf Nachkorrekturen zurückzuführen. Auf der Basis der aktuellen Ist-Daten werden für die allgemein bildenden Schulen die Berechnungen zur Prognose der Schülerzahlen überwiegend nach dem Übergangsquotenverfahren durchgeführt. Aus den Schülerbeständen zweier aufeinander folgender Schuljahre und Klassenstufen wird eine Quote gebildet, die sämtliche Zu- und Abgänge in einer Zahl bündelt.

In dieser sind neben den direkten Übergängen auch die Nichtversetzten, die Abgänge und die sonstigen Zugänge berücksichtigt.

Die Schüler der 1. Klassenstufe werden mit Eintrittsquoten, die auf der Prognose der schulpflichtigen Bevölkerung basieren, geschätzt, wobei die Änderungen zur Einschulung in verschiedenen Ländern berücksichtigt wurden (siehe Anhang). Die Aufgliederung der Schüler auf die verschiedenen Schularten nach der 4. bzw. 6. Klassenstufe erfolgt anhand differenzierter Übergangsquoten bezogen auf die jeweiligen Klassenstufen. Gleiches gilt für den Übergang in die gymnasiale Oberstufe. Bei der Berechnung der Schülerzahlen der gymnasialen Oberstufe wird die unterschiedliche Schuldauer (12 bzw. 13 Jahre) berücksichtigt.

Auch für die beruflichen Schulen erfolgt die Vorausberechnung der Schülerzahlen überwiegend anhand des Übergangsquotenverfahrens. Wesentliche Bezugsgrößen sind hier die Absolventen der allgemein bildenden und zum Teil der beruflichen Schulen. Daneben wird auch das Strukturquotenverfahren angewandt, bei dem die Schülerzahlen anhand von auf die gleichaltrige Bevölkerung bezogenen Anteilen ermittelt werden.

Die Entwicklung bei den beruflichen Schulen ist neben der Bevölkerungsentwicklung stark von den wirtschaftlichen Rahmenbedingungen abhängig, insbesondere von der Arbeitsmarkt- und Ausbildungsplatzsituation. Sie ist daher weniger verlässlich zu prognostizieren als die der allgemein bildenden Schulen.

Unterschiedliche Methoden werden bei der Vorausberechnung der Schülerzahlen an Sonderschulen angewandt. Teilweise werden auf die gleichaltrige Bevölkerung bezogene Sonderschulbesuchsquoten (Strukturquoten) verwendet. Daneben wird auch mit Eintritts- und Übergangsquoten bzw. Anteilsquoten der Schüler bestimmter Schularten operiert, die auf die Schüler im Primarbereich und Sekundarbereich I einschließlich der Sonderschulen bezogen sind.

Die Quoten für die Vorausberechnung der Schülerzahlen im Prognosezeitraum werden in der Verantwortung der einzelnen Länder festgelegt. Sie orientieren sich in den westdeutschen Flächenländern/ ostdeutschen Flächenländern/ Stadtstaaten in der Regel an den Ist-Quoten der letzten Jahre. Veränderungen aufgrund bereits absehbarer struktureller Entwicklungen werden von den Ländern berücksichtigt.

Gleiches gilt für die Prognose der Absolventen. Ihre Vorausberechnung basiert auf den tatsächlichen Absolventenzahlen des Entlassungsjahres 2009. Die Absolventen allgemein bildender Schulen werden anhand gleichbleibender Abschlussquoten prognostiziert. Bei den beruflichen Schulen werden als Absolventen alle Schulentlassenen einer Schulart berücksichtigt, unabhängig davon, ob sie in andere berufliche Bildungsgänge übergehen oder ins Erwerbsleben eintreten.

Besondere Auswirkung auf die Schüler- und Absolventenzahlen hat die Verkürzung der Schulzeit bis zum Abitur, die inzwischen von den Ländern beschlossen wurde. Die Auswirkungen

wurden in die Länderprognosen entsprechend der jeweils aktuellen Umsetzungspläne eingearbeitet. Dadurch werden – je nach Umstellungszeitpunkt in den einzelnen Ländern – zwischen 2008 und 2016 doppelte Absolventenjahrgänge die Sekundarstufe II der allgemein bildenden Schulen verlassen. Anschließend normalisiert sich die Absolventenzahl wieder. Die Verkürzung der Schulzeit wirkt sich nach der Entlassung der Doppeljahrgänge auch vermindernd auf die Schülergesamtzahl aus, da auf Grund der Verkürzung der Schulzeit an Gymnasien eine Klassenstufe entfällt. Mit einem Zeitverzug wirkt sich die Entlassung von Doppeljahrgängen auch auf die beruflichen Schulen aus, indem dort die Schülerzahlen für einige Jahre steigen werden, bis die Doppeljahrgänge ihre Ausbildung beendet haben werden. Dieser Echoeffekt wird zeitversetzt auch bei der Zahl der Absolventen der beruflichen Schulen festzustellen sein.

3 Bevölkerungsentwicklung in Deutschland 1991 bis 2025

Die Bevölkerungsentwicklung übt entscheidenden Einfluss auf die Entwicklung der Schülerzahlen aus. Denn in Deutschland, wo Schulpflicht in der Regel aus neun (in Berlin, Brandenburg, Bremen, Nordrhein-Westfalen und Sachsen-Anhalt zehn) Vollzeitschuljahren besteht, besuchen annähernd alle Kinder und Jugendlichen im Alter von 6 bis 14 bzw. 15 Jahren eine allgemein bildende Schule. Die Zahl der Schüler entspricht damit weitgehend der Zahl der Kinder und Jugendlichen im entsprechenden Alter.

Nach Ableistung der Vollzeitschulpflicht unterliegen die Jugendlichen einer Teilzeitschulpflicht von in der Regel drei Jahren. D.h. diejenigen Schüler, die keine allgemein bildende oder berufliche Schule in Vollzeitform besuchen, müssen neben ihrer betrieblichen Ausbildung eine berufliche Schule in Teilzeitform besuchen. Dementsprechend besuchen bis zum Alter 17 oder 18 die meisten Jugendlichen eine Schule. Entscheidendes Kriterium für die Zahl der Schüler in diesem Alter ist folglich die Zahl der Jugendlichen im entsprechenden Alter.

Erst mit 19 oder 20 Jahren verlässt ein Großteil der Bevölkerung das Bildungssystem. Es verbleiben jedoch nach wie vor diejenigen, die ein Studium an einer Hochschule oder Fachhochschule, eine berufliche Weiterbildung an einer Fachschule oder Fachakademie oder eine zweite Ausbildung absolvieren. Dazu kommen in geringerer Zahl diejenigen, die mit über 20 Jahren allgemein bildende Abschlüsse erwerben oder nachholen.

Der Verbleib dieser Personengruppen im Bildungswesen erstreckt sich bis zum Alter 30 und darüber, wobei die Bildungsbeteiligung der 30-Jährigen insgesamt bereits sehr gering ist und mit zunehmendem Alter weiter zurückgeht. Als bildungsrelevante Bevölkerung kann daher die Bevölkerung im Alter von 5 bis 29 Jahren angesehen werden. Ob diese zahlenmäßig konstant bleibt, zu- oder abnimmt, hängt von den drei demographischen Komponenten Fertilität, Mortalität und Migration ab.

Die für die Zahl der Schüler und Studierenden bedeutendste Komponente, die Fertilität, beschreibt das generative Verhalten einer Bevölkerung und wird in der Regel durch das Maß der zusammengefassten Geburtenziffer (TFR = Total Fertility Rate) ausgedrückt. Diese war in den letzten Jahrzehnten in Deutschland erheblichen Schwankungen unterworfen. Nachdem sie Mitte der 60er Jahre in den alten und den neuen Ländern bis zu 2,5 Kinder je Frau betragen hatte, nahm die Geburtenhäufigkeit stark ab. Während die TFR in den alten Ländern abgesehen von geringen Schwankungen etwa auf dem Niveau von 1,4 Kindern je Frau verharrte, stieg sie in der ehemaligen DDR bis 1980 noch einmal auf über 1,9 an. Ursächlich waren familienpolitisch wirksame Maßnahmen durch den Staat. Deren Wirkung ließ jedoch Ende der 80er Jahre nach, so dass sich die TFR in der ehemaligen DDR bis 1990, als sie 1,52 betrug, wieder fast der des

früheren Bundesgebiets von 1,45 angeglichen hatte. Von 1990 auf 1991 spielte sich ein historisch einmaliges Ereignis für eine Region dieser Größe ab: Ab August 1990 – also neun Monate nach der Öffnung der Mauer – sank die TFR und mit ihr die Zahl der Geburten innerhalb kürzester Zeit um ein Drittel. Bis 1994 sollte sie sich sogar halbieren. Bis 2009 ist sie dann wieder auf 1,4 gestiegen und liegt damit über dem Wert des früheren Bundesgebietes (1,35). Allerdings reicht dieses Geburtenniveau nicht aus, um einen Rückgang der Bevölkerung zu verhindern. Solange die TFR unter dem Reproduktionsniveau von 2,1 Kindern je Frau bleibt, wird jede neue Generation geringer als die ihrer Eltern sein.

In der mittleren Annahme der 12. koordinierten Bevölkerungsvorausberechnung, an der sich die überwiegende Zahl der Schüler- und Absolventenprognosen der Länder orientieren, wird davon ausgegangen, dass die TFR bis 2060 annähernd konstant bei 1,4 Kinder je Frau bleibt.

In den neuen Ländern, wo die Frauen vor 1990 deutlich früher ihre Kinder bekommen haben als in den alten Ländern, nahm das durchschnittliche Gebäralter sehr rasch zu. Zwischen 1990 und 2008 stieg es um 4 Jahre. Damit hat sich der Abstand zu den alten Ländern stark verringert, obwohl das Gebäralter immer noch unter dem Durchschnittsalter der westdeutschen Frauen liegt. Die zusammengefasste Geburtenziffer stieg nach der tiefen Talfahrt Anfang der 1990er Jahre seit 1995 fast kontinuierlich an. Im Jahr 2008 war sie erstmals seit 1990 wieder höher als bei den westdeutschen Frauen.³ Trotz dieser positiven Entwicklung sind die Lücken, die der Geburtenausfall der vergangenen zehn Jahre in die Altersstruktur der Bevölkerung der neuen Länder gerissen hat, irreparabel. Wie weit die Einführung des Elterngeldes, die Verbesserung der Kleinkinderbetreuung oder die gegenwärtige Diskussion über die Familie zu einem Einstellungswandel und einer Steigerung der Geburtenrate führen, kann heute noch nicht abgeschätzt werden.

Die Mortalität spielt zwar für die Bevölkerungsentwicklung insgesamt und damit auch gesamtgesellschaftlich eine sehr wichtige Rolle, da ihre Entwicklung entscheidenden Einfluss auf das zahlenmäßige Verhältnis junger und alter Menschen hat, für die Belange der Vorausberechnung von Schüler- und Absolventenzahlen ist sie hingegen praktisch nicht mehr von Bedeutung. Denn die Säuglings- und Kindersterblichkeit ist in Deutschland bereits sehr gering. Von 100.000 geborenen Jungen vollenden nach der Sterbetafel 2006/2008 99.136 das 21. Lebensjahr, von

³ Vgl. Destatis (2009): Bevölkerung Deutschlands bis 2060. 12. koordinierte Bevölkerungsvorausberechnung.

100.000 geborenen Mädchen 99.401. Die Auswirkung der Sterblichkeit bis zum Alter 21 auf die Zahl der Schüler- und Absolventenzahlen bewegt sich demzufolge im Bereich von unter einem Prozent. Im Rahmen der 12. koordinierten Bevölkerungsvorausberechnung wird mit mehreren Varianten zur Lebenserwartung gerechnet. In den mittleren Varianten 1-W1 ("mittlere" Bevölkerung, Untergrenze) und 1-W2 ("mittlere" Bevölkerung, Obergrenze) wird davon ausgegangen, dass sich die Lebenserwartung bei Geburt der Jungen von 77,2 Jahren auf 85,0 Jahre und die der Mädchen von 82,4 Jahren auf 89,2 Jahre erhöht.

Bedeutsamer als die Lebenserwartung sind die Migrationsbewegungen. In den letzten 20 Jahren ist die Bevölkerungsentwicklung Deutschlands in großem Umfang durch Wanderungen bestimmt worden. Dabei wirken die Wanderungen in der Regel verjüngend auf die Bevölkerung Deutschlands, d.h. die nach Deutschland zuziehenden Personen sind durchschnittlich jünger als die fortziehenden. In den Vorjahren verbuchte Deutschland bei den unter 25-Jährigen jeweils ein deutlich positives Wanderungssaldo von 111.000 (2000) und 170.000 (2001). In der 12. koordinierten Bevölkerungsvorausberechnung werden in Variante 1-W1 jährliche Wanderungsgewinne in Höhe von 100.000, in Variante 1-W2 von 200.000 angesetzt. Hier dargestellt wird die Variante 1-W1, zu der die meisten Länder tendierten. Diese Annahme ist allerdings mit einigen Unsicherheiten behaftet, da Wanderungsströme erfahrungsgemäß auch kurzfristig erheblich in ihrem Umfang schwanken können. So könnten Veränderungen in den politischen Rahmenbedingungen – wie z.B. die Osterweiterung der EU – eine Zunahme der Wanderungsgewinne Deutschlands bewirken, so dass die Bevölkerung im bildungsrelevanten Alter höher ausfiele als nach der 12. koordinierten Bevölkerungsvorausberechnung.

In Deutschland wird die Bevölkerungszahl in Zukunft abnehmen. Die Variante 1-W1 der 12. koordinierten Bevölkerungsvorausberechnung sieht bezogen auf das Basisjahr 2008 mit 82,0 Mio. ab 2009 einen stetigen Rückgang der Bevölkerung bis auf 79,0 Mio. im Jahre 2025 voraus (3,6 %) (Tabelle 3.1). Dabei wird der Rückgang in den westdeutschen Flächenländern mit 2,5 % (Tabelle 3.2) deutlich geringer ausfallen als in den ostdeutschen Flächenländern mit 10,9 % (Tabelle 3.3). In den Stadtstaaten wird die Bevölkerung leicht ansteigen (0,2 %) (Tabelle 3.4).

Tabelle 3.1 Bevölkerung in Deutschland 1991 bis 2025

Jahr	Ins- gesamt	davon im Alter von ... bis unter ... Jahren								
		0-30	davon						30-65	65 und älter
			0-1	1-6	6-10	10-15	15-21	21-30		
1.000										
1991	79.753	30.630	911	4.433	3.444	4.150	5.473	12.220	37.211	11.912
1995	81.539	29.516	770	4.350	3.680	4.495	5.117	11.104	39.481	12.542
2000	82.163	27.276	771	3.959	3.469	4.698	5.545	8.834	41.536	13.351
2005	82.501	26.348	705	3.730	3.196	4.293	5.726	8.697	40.785	15.367
2009	82.002	25.503	683	3.471	3.006	3.979	5.482	8.882	39.771	16.729
2010	81.735	25.223	663	3.445	2.940	3.964	5.283	8.928	39.654	16.856
2011	81.545	24.899	660	3.399	2.875	3.955	5.104	8.906	39.846	16.802
2012	81.374	24.600	659	3.370	2.826	3.891	4.945	8.909	39.954	16.822
2013	81.212	24.308	658	3.353	2.782	3.796	4.893	8.826	39.972	16.934
2014	81.060	24.053	659	3.323	2.762	3.715	4.846	8.748	39.923	17.082
2015	80.920	23.819	660	3.302	2.739	3.651	4.804	8.663	39.799	17.301
2016	80.772	23.583	661	3.299	2.715	3.570	4.791	8.547	39.649	17.539
2017	80.616	23.316	662	3.301	2.701	3.511	4.753	8.388	39.544	17.755
2018	80.453	23.036	662	3.305	2.673	3.481	4.674	8.241	39.438	17.980
2019	80.282	22.737	662	3.309	2.651	3.457	4.571	8.087	39.358	18.189
2020	80.102	22.461	661	3.313	2.647	3.415	4.491	7.934	39.226	18.417
2021	79.914	22.177	659	3.315	2.649	3.390	4.407	7.757	39.087	18.657
2022	79.715	21.966	654	3.312	2.652	3.373	4.315	7.660	38.836	18.911
2023	79.503	21.787	648	3.305	2.656	3.347	4.268	7.563	38.532	19.184
2024	79.279	21.619	641	3.291	2.660	3.327	4.232	7.468	38.191	19.470
2025	79.041	21.471	633	3.270	2.663	3.324	4.191	7.390	37.759	19.809
2009 = 100										
2009	100,0	100,0	100,0	100,0	100,0	100,0	100,0	100,0	100,0	100,0
2010	99,7	98,9	97,0	99,3	97,8	99,6	96,4	100,5	99,7	100,8
2011	99,4	97,6	96,6	97,9	95,6	99,4	93,1	100,3	100,2	100,4
2012	99,2	96,5	96,4	97,1	94,0	97,8	90,2	100,3	100,5	100,6
2013	99,0	95,3	96,3	96,6	92,5	95,4	89,3	99,4	100,5	101,2
2014	98,9	94,3	96,4	95,7	91,9	93,4	88,4	98,5	100,4	102,1
2015	98,7	93,4	96,6	95,1	91,1	91,8	87,6	97,5	100,1	103,4
2016	98,5	92,5	96,7	95,1	90,3	89,7	87,4	96,2	99,7	104,8
2017	98,3	91,4	96,9	95,1	89,9	88,2	86,7	94,4	99,4	106,1
2018	98,1	90,3	96,9	95,2	88,9	87,5	85,3	92,8	99,2	107,5
2019	97,9	89,2	96,9	95,3	88,2	86,9	83,4	91,1	99,0	108,7
2020	97,7	88,1	96,7	95,5	88,1	85,8	81,9	89,3	98,6	110,1
2021	97,5	87,0	96,4	95,5	88,1	85,2	80,4	87,3	98,3	111,5
2022	97,2	86,1	95,7	95,4	88,2	84,8	78,7	86,2	97,7	113,0
2023	97,0	85,4	94,8	95,2	88,4	84,1	77,9	85,2	96,9	114,7
2024	96,7	84,8	93,8	94,8	88,5	83,6	77,2	84,1	96,0	116,4
2025	96,4	84,2	92,6	94,2	88,6	83,5	76,4	83,2	94,9	118,4

Anmerkung: Bevölkerung jeweils am 31.12. des Vorjahres.

Quelle: Statistisches Bundesamt: Bevölkerungsstatistik.

Tabelle 3.2 Bevölkerung in den westdeutschen Flächenländern 1991 bis 2025

Jahr	Ins- gesamt	davon im Alter von ... bis unter ... Jahren								30-65	65 und älter
		0-30	davon					21-30			
			0-1	1-6	6-10	10-15	15-21				
1.000											
1991	59.234	22.577	685	3.187	2.412	2.914	4.097	9.281	27.673	8.984	
1995	61.450	22.344	648	3.484	2.680	3.205	3.748	8.579	29.548	9.558	
2000	62.461	20.928	623	3.286	2.838	3.470	4.004	6.706	31.359	10.174	
2005	63.282	20.540	556	2.999	2.658	3.551	4.266	6.510	31.090	11.652	
2009	63.107	20.044	528	2.733	2.429	3.326	4.393	6.635	30.459	12.604	
2010	62.953	19.874	512	2.698	2.363	3.289	4.316	6.697	30.398	12.682	
2011	62.856	19.661	510	2.652	2.300	3.259	4.236	6.706	30.557	12.638	
2012	62.770	19.466	510	2.621	2.251	3.185	4.155	6.745	30.624	12.680	
2013	62.690	19.274	510	2.603	2.205	3.088	4.111	6.757	30.637	12.779	
2014	62.616	19.110	511	2.580	2.180	3.005	4.058	6.777	30.594	12.912	
2015	62.546	18.957	513	2.564	2.152	2.937	3.998	6.792	30.505	13.084	
2016	62.473	18.802	516	2.567	2.125	2.861	3.959	6.775	30.415	13.256	
2017	62.393	18.617	518	2.573	2.108	2.802	3.905	6.712	30.368	13.408	
2018	62.306	18.420	519	2.581	2.085	2.765	3.819	6.651	30.318	13.568	
2019	62.214	18.199	521	2.591	2.068	2.734	3.713	6.574	30.297	13.717	
2020	62.115	17.995	521	2.600	2.068	2.691	3.629	6.486	30.234	13.886	
2021	62.013	17.775	522	2.608	2.072	2.663	3.547	6.362	30.175	14.063	
2022	61.902	17.594	520	2.615	2.079	2.647	3.460	6.274	30.043	14.266	
2023	61.782	17.427	517	2.617	2.086	2.624	3.408	6.175	29.867	14.488	
2024	61.656	17.271	514	2.614	2.094	2.608	3.366	6.075	29.662	14.723	
2025	61.516	17.135	509	2.606	2.101	2.610	3.319	5.990	29.390	14.991	
2009 = 100											
2009	100,0	100,0	100,0	100,0	100,0	100,0	100,0	100,0	100,0	100,0	
2010	99,8	99,1	97,0	98,7	97,3	98,9	98,2	100,9	99,8	100,6	
2011	99,6	98,1	96,6	97,0	94,7	98,0	96,4	101,1	100,3	100,3	
2012	99,5	97,1	96,5	95,9	92,7	95,7	94,6	101,7	100,5	100,6	
2013	99,3	96,2	96,6	95,2	90,8	92,8	93,6	101,8	100,6	101,4	
2014	99,2	95,3	96,8	94,4	89,7	90,3	92,4	102,1	100,4	102,4	
2015	99,1	94,6	97,2	93,8	88,6	88,3	91,0	102,4	100,2	103,8	
2016	99,0	93,8	97,7	93,9	87,5	86,0	90,1	102,1	99,9	105,2	
2017	98,9	92,9	98,0	94,2	86,8	84,2	88,9	101,2	99,7	106,4	
2018	98,7	91,9	98,4	94,5	85,8	83,1	86,9	100,2	99,5	107,7	
2019	98,6	90,8	98,6	94,8	85,1	82,2	84,5	99,1	99,5	108,8	
2020	98,4	89,8	98,7	95,2	85,1	80,9	82,6	97,7	99,3	110,2	
2021	98,3	88,7	98,8	95,5	85,3	80,1	80,7	95,9	99,1	111,6	
2022	98,1	87,8	98,5	95,7	85,6	79,6	78,7	94,5	98,6	113,2	
2023	97,9	86,9	97,9	95,8	85,9	78,9	77,6	93,1	98,1	114,9	
2024	97,7	86,2	97,3	95,7	86,2	78,4	76,6	91,6	97,4	116,8	
2025	97,5	85,5	96,4	95,4	86,5	78,5	75,6	90,3	96,5	118,9	

Anmerkung: Bevölkerung jeweils am 31.12. des Vorjahres.

Quelle: Statistisches Bundesamt: Bevölkerungsstatistik.

Tabelle 3.3 Bevölkerung in den ostdeutschen Flächenländern 1991 bis 2025

Jahr	Ins- gesamt	davon im Alter von ... bis unter ... Jahren								
		0-30	davon						30-65	65 und älter
			0-1	1-6	6-10	10-15	15-21	21-30		
1.000										
1991	14.752	5.911	162	949	807	973	1.026	1.995	6.808	2.033
1995	14.230	5.133	71	588	762	1.003	1.032	1.678	6.999	2.098
2000	13.948	4.513	97	427	426	940	1.184	1.438	7.143	2.293
2005	13.433	3.988	99	490	349	496	1.100	1.455	6.735	2.710
2009	13.029	3.628	101	490	390	421	753	1.473	6.395	3.006
2010	12.920	3.532	97	493	391	442	649	1.461	6.346	3.042
2011	12.821	3.434	96	490	389	464	562	1.434	6.358	3.029
2012	12.728	3.347	94	488	387	475	498	1.404	6.375	3.006
2013	12.638	3.262	93	485	386	479	491	1.328	6.364	3.012
2014	12.553	3.185	92	478	388	482	501	1.243	6.348	3.020
2015	12.469	3.114	91	469	390	485	520	1.160	6.306	3.049
2016	12.387	3.043	90	463	389	481	543	1.077	6.244	3.099
2017	12.303	2.975	88	457	388	479	561	1.002	6.176	3.152
2018	12.220	2.905	87	451	383	481	570	934	6.110	3.205
2019	12.139	2.841	86	446	375	484	573	877	6.041	3.257
2020	12.053	2.782	85	440	370	481	577	830	5.966	3.305
2021	11.970	2.732	83	434	366	480	576	793	5.884	3.353
2022	11.884	2.715	81	428	362	478	572	795	5.773	3.396
2023	11.797	2.706	78	421	358	472	574	803	5.658	3.434
2024	11.704	2.698	76	413	354	464	578	815	5.534	3.472
2025	11.612	2.691	73	403	350	459	577	830	5.398	3.523
2009 = 100										
2009	100,0	100,0	100,0	100,0	100,0	100,0	100,0	100,0	100,0	100,0
2010	99,2	97,4	95,6	100,6	100,1	105,0	86,2	99,2	99,2	101,2
2011	98,4	94,6	94,4	99,9	99,7	110,1	74,6	97,4	99,4	100,8
2012	97,7	92,2	93,1	99,5	99,2	112,8	66,2	95,4	99,7	100,0
2013	97,0	89,9	91,7	99,0	99,0	113,8	65,2	90,1	99,5	100,2
2014	96,3	87,8	90,5	97,6	99,5	114,5	66,6	84,4	99,3	100,5
2015	95,7	85,8	89,4	95,7	99,9	115,1	69,1	78,7	98,6	101,4
2016	95,1	83,9	88,3	94,5	99,7	114,1	72,2	73,2	97,6	103,1
2017	94,4	82,0	87,0	93,3	99,5	113,6	74,5	68,1	96,6	104,9
2018	93,8	80,1	85,8	92,1	98,0	114,1	75,7	63,4	95,5	106,6
2019	93,2	78,3	84,6	91,0	96,0	114,9	76,1	59,6	94,5	108,4
2020	92,5	76,7	83,3	89,7	94,9	114,2	76,6	56,4	93,3	109,9
2021	91,9	75,3	81,9	88,6	93,9	114,0	76,5	53,8	92,0	111,6
2022	91,2	74,8	79,6	87,3	92,8	113,5	76,0	53,9	90,3	113,0
2023	90,5	74,6	77,1	85,9	91,7	112,0	76,2	54,5	88,5	114,2
2024	89,8	74,4	74,6	84,2	90,7	110,1	76,7	55,4	86,5	115,5
2025	89,1	74,2	72,2	82,2	89,6	108,9	76,7	56,3	84,4	117,2

Anmerkung: Bevölkerung jeweils am 31.12. des Vorjahres.

Quelle: Statistisches Bundesamt: Bevölkerungsstatistik.

Tabelle 3.4 Bevölkerung in den Stadtstaaten 1991 bis 2025

Jahr	Ins- gesamt	davon im Alter von ... bis unter ... Jahren								
		0-30	davon					30-65	65 und älter	
			0-1	1-6	6-10	10-15	15-21			21-30
1.000										
1991	5.768	2.142	65	297	224	263	350	944	2.731	895
1995	5.858	2.039	51	278	238	287	337	848	2.933	886
2000	5.754	1.835	51	246	204	288	357	689	3.035	884
2005	5.786	1.820	50	242	189	246	360	732	2.961	1.005
2009	5.866	1.830	54	248	187	232	336	773	2.916	1.119
2010	5.856	1.815	52	253	186	232	320	773	2.910	1.131
2011	5.861	1.801	52	255	186	233	307	768	2.929	1.131
2012	5.865	1.782	53	257	188	232	293	761	2.952	1.131
2013	5.871	1.764	53	258	190	229	289	744	2.968	1.139
2014	5.877	1.748	53	258	194	228	287	728	2.979	1.149
2015	5.883	1.735	54	257	197	229	287	712	2.985	1.163
2016	5.890	1.723	54	259	199	229	288	695	2.989	1.178
2017	5.896	1.708	54	260	200	231	288	675	2.998	1.190
2018	5.899	1.691	54	261	200	235	287	655	3.008	1.200
2019	5.901	1.673	54	262	199	239	284	635	3.019	1.209
2020	5.902	1.658	54	262	200	240	284	617	3.025	1.219
2021	5.900	1.641	53	262	201	242	284	599	3.028	1.231
2022	5.896	1.634	53	262	202	243	283	591	3.020	1.242
2023	5.892	1.629	52	261	203	243	286	584	3.009	1.255
2024	5.885	1.622	51	259	204	243	289	576	2.993	1.270
2025	5.879	1.617	50	258	205	245	291	569	2.973	1.289
2009 = 100										
2009	100,0	100,0	100,0	100,0	100,0	100,0	100,0	100,0	100,0	100,0
2010	99,8	99,2	96,9	101,9	99,5	100,1	95,1	99,9	99,8	101,0
2011	99,9	98,4	97,1	102,6	99,7	100,7	91,3	99,3	100,4	101,0
2012	100,0	97,4	97,8	103,4	100,5	100,0	87,2	98,3	101,2	101,0
2013	100,1	96,4	98,4	104,1	101,7	98,9	86,0	96,2	101,8	101,8
2014	100,2	95,5	98,9	103,9	103,8	98,6	85,4	94,1	102,2	102,7
2015	100,3	94,8	99,5	103,7	105,5	98,8	85,2	92,1	102,4	103,9
2016	100,4	94,1	99,9	104,3	106,6	98,8	85,5	89,8	102,5	105,2
2017	100,5	93,3	99,9	104,9	107,1	99,8	85,6	87,2	102,8	106,3
2018	100,6	92,4	99,9	105,4	106,8	101,4	85,2	84,6	103,2	107,2
2019	100,6	91,4	99,7	105,5	106,5	103,1	84,5	82,1	103,5	108,0
2020	100,6	90,6	99,3	105,8	106,9	103,8	84,6	79,8	103,7	108,9
2021	100,6	89,7	98,6	105,7	107,5	104,5	84,4	77,5	103,8	109,9
2022	100,5	89,3	97,3	105,6	108,1	105,0	84,2	76,5	103,6	111,0
2023	100,5	89,0	95,8	105,2	108,8	105,1	85,0	75,5	103,2	112,1
2024	100,3	88,6	94,3	104,5	109,1	105,1	85,9	74,5	102,6	113,4
2025	100,2	88,4	92,6	103,8	109,6	105,8	86,5	73,6	101,9	115,1

Anmerkung: Bevölkerung jeweils am 31.12. des Vorjahres.
 Quelle: Statistisches Bundesamt: Bevölkerungsstatistik.

Grafik 3.1 Bevölkerungsentwicklung in den westdeutschen Flächenländern 1991 bis 2025 *

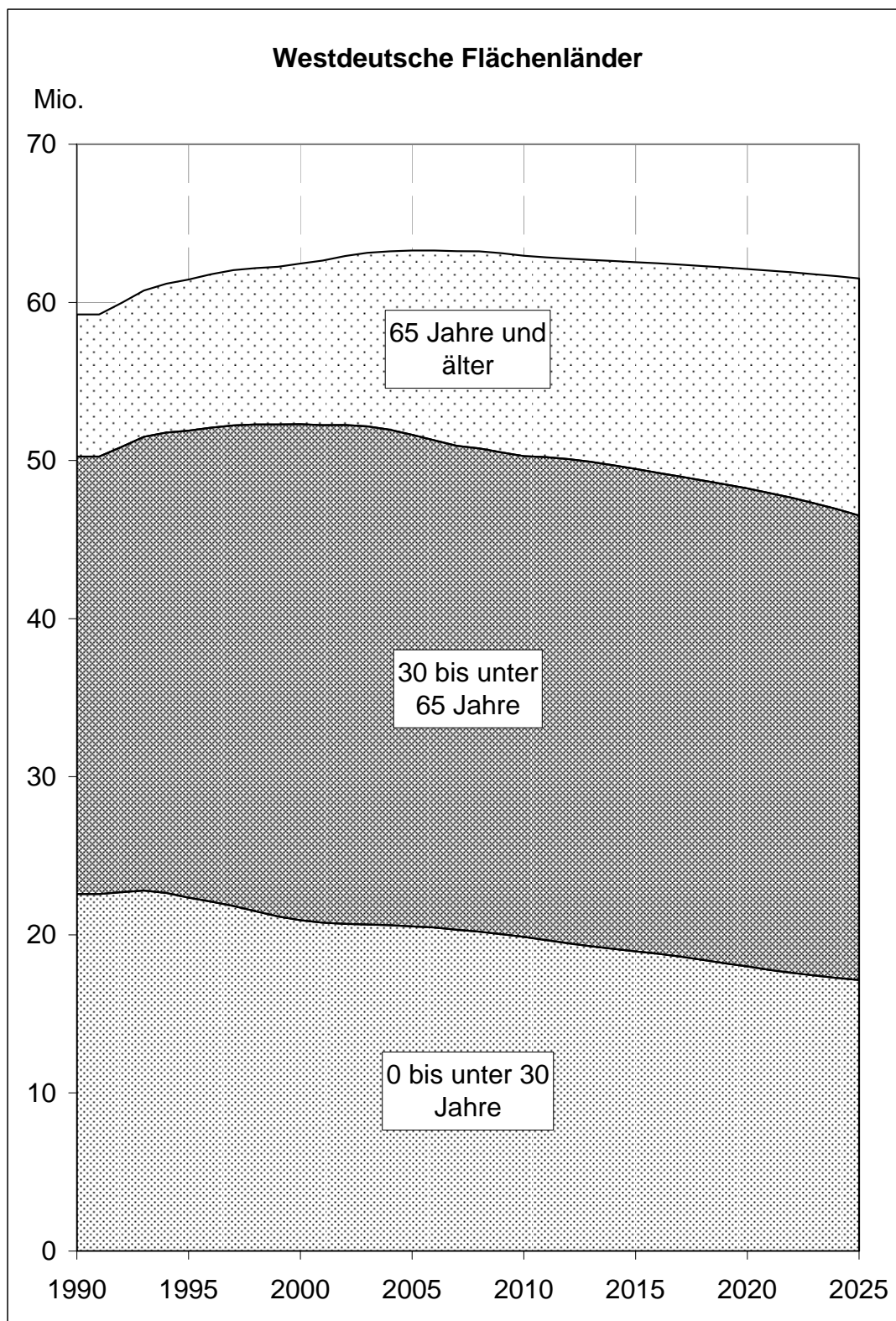

* Ab 2009 Ergebnisse der 12. koordinierten Bevölkerungsvorausberechnung.

Grafik 3.2 Bevölkerungsentwicklung in den ostdeutschen Flächenländern 1991 bis 2025 *

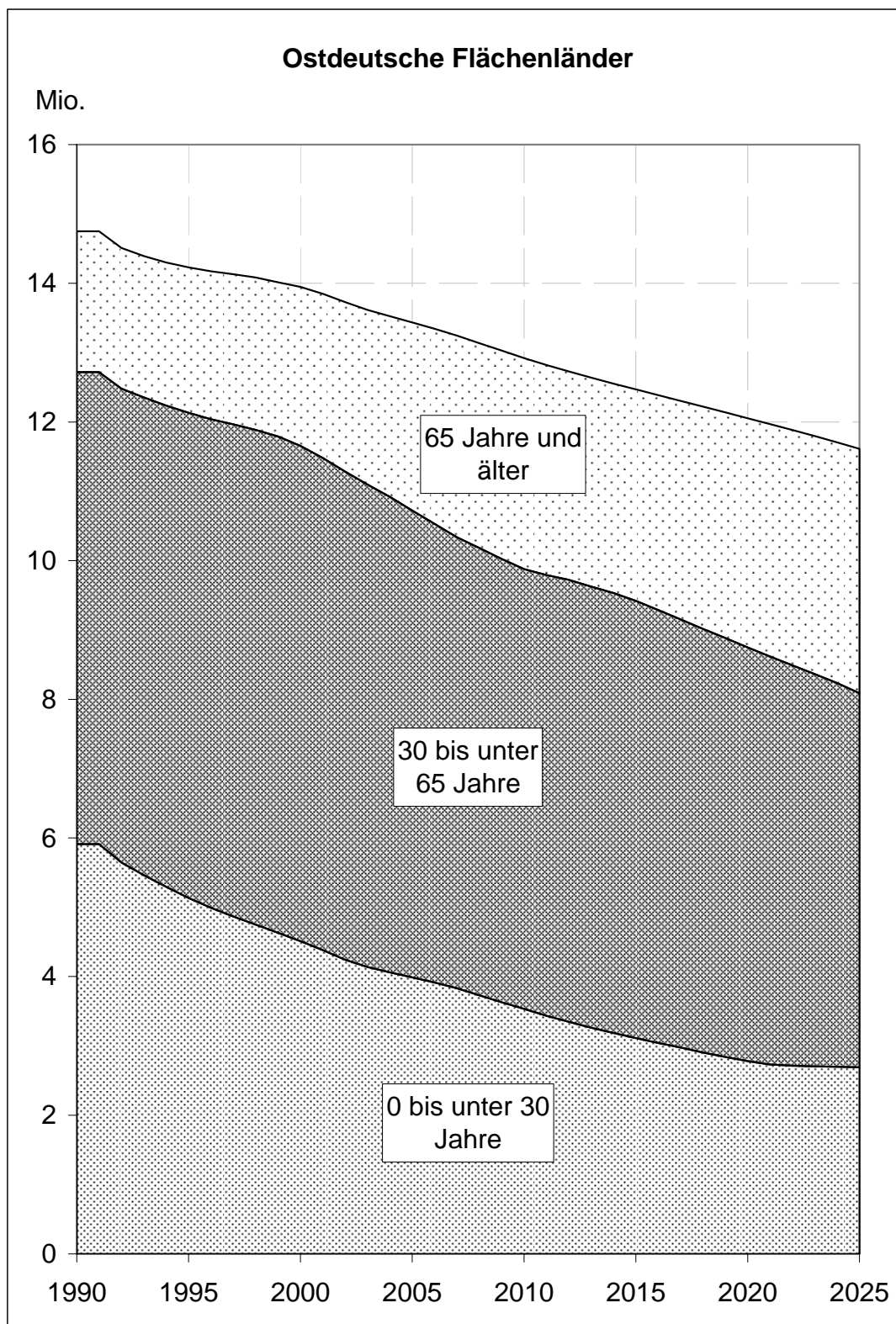

* Ab 2009 Ergebnisse der 12. koordinierten Bevölkerungsvorausberechnung.

Grafik 3.3 Bevölkerungsentwicklung in den Stadtstaaten 1991 bis 2025

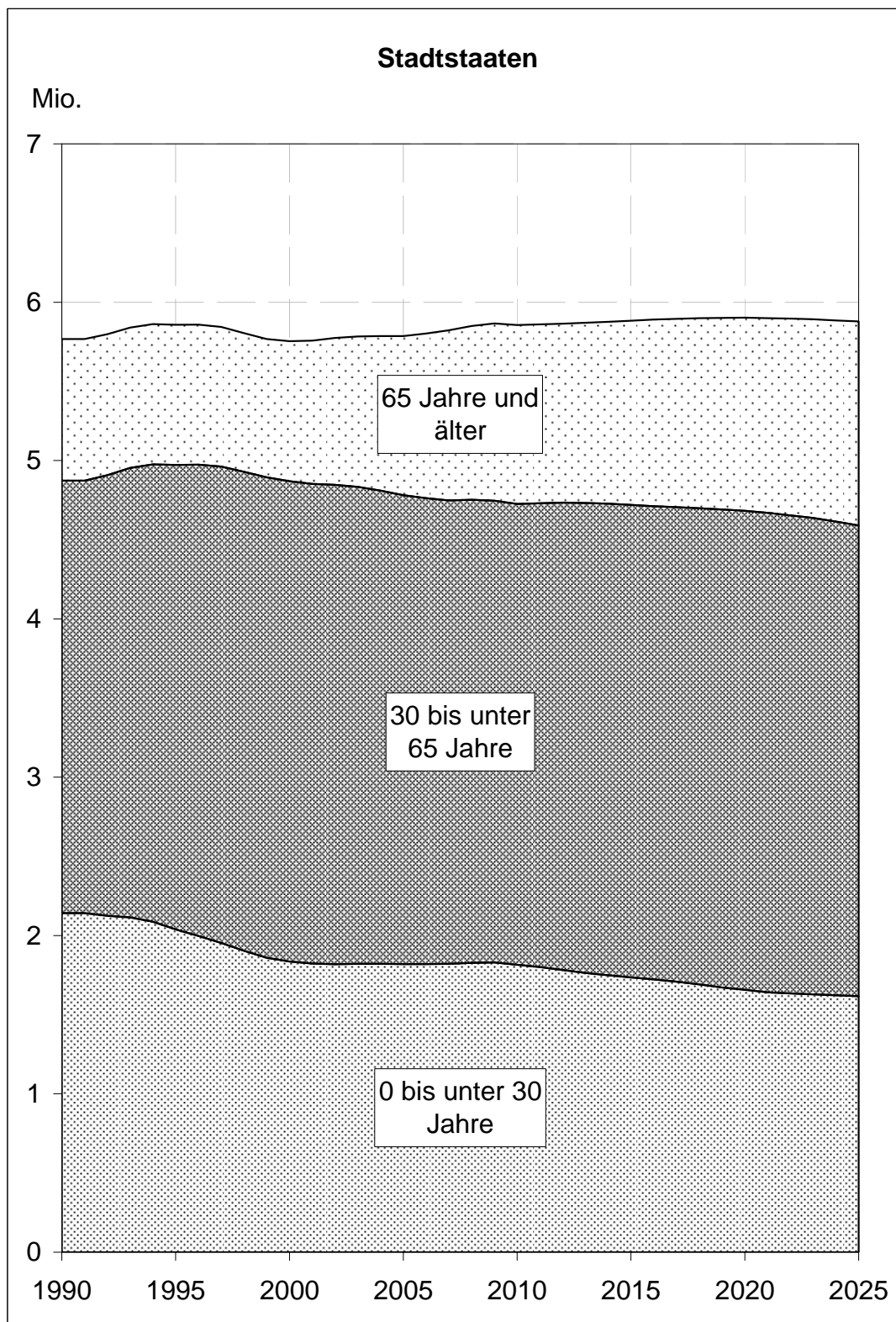

* Ab 2009 Ergebnisse der 12. koordinierten Bevölkerungsvorausberechnung.

Ungeachtet des unterschiedlich starken Bevölkerungsrückgangs herrscht bezogen auf die Altersstruktur der Einwohner in den westdeutschen und ostdeutschen Flächenländern und in den Stadtstaaten ein einheitlicher Trend vor: Die alten Menschen werden mehr, die jungen werden weniger (Grafiken 3.1 bis 3.3). Bis 2025 wird die Zahl der 65-Jährigen und Älteren in Deutschland um weitere 3,1 Mio. (18,4 %) auf 20,1 Mio. steigen. Gleichzeitig geht die Zahl der unter 30-Jährigen um weitere 4 Mio. (15,8 %) auf 21,5 Mio. zurück. Das Verhältnis zwischen Jung und Alt, das 1991 noch 2,6:1 betragen hat, wird 2025 voraussichtlich fast 1:1 lauten.

Grafik 3.4 Entwicklung der bildungsrelevanten Bevölkerung in den westdeutschen Flächenländern 1991 bis 2025 *

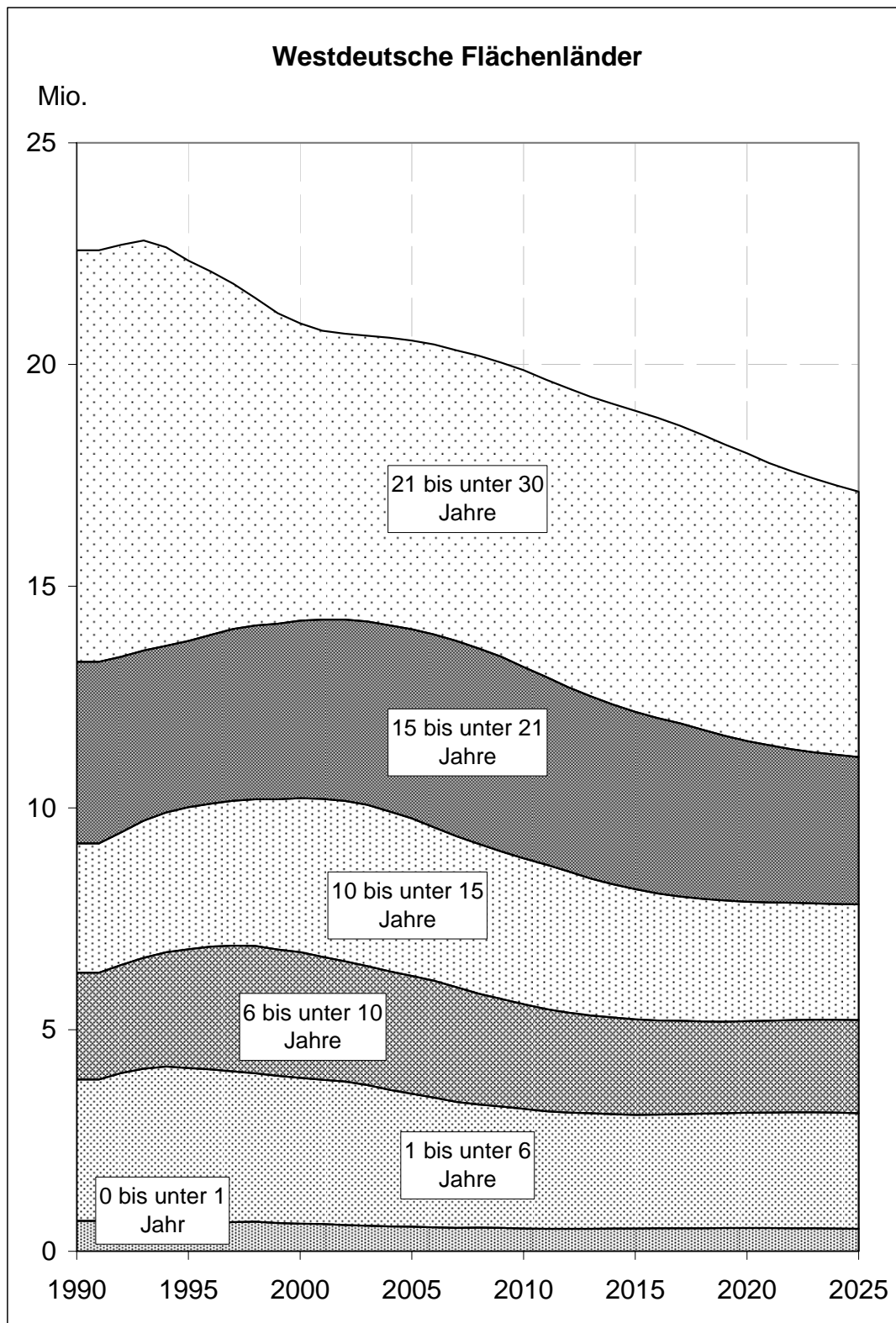

* Ab 2009 Ergebnisse der 12. koordinierten Bevölkerungsvorausberechnung.

Grafik 3.5 Entwicklung der bildungsrelevanten Bevölkerung in den ostdeutschen Flächenländern 1991 bis 2025 *

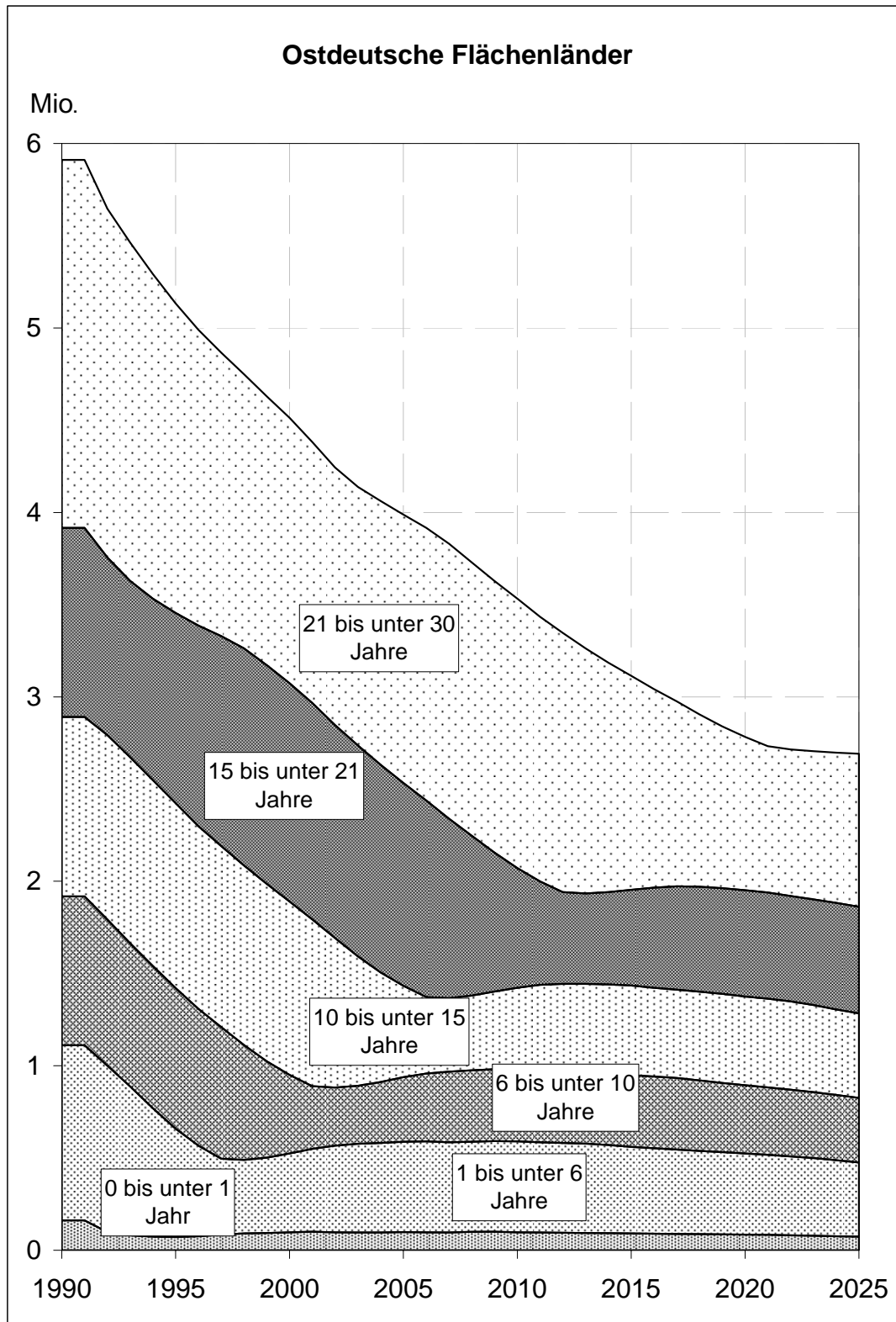

* Ab 2009 Ergebnisse der 12. koordinierten Bevölkerungsvorausberechnung.

Grafik 3.6 Entwicklung der bildungsrelevanten Bevölkerung in den Stadtstaaten 1991 bis 2025 *

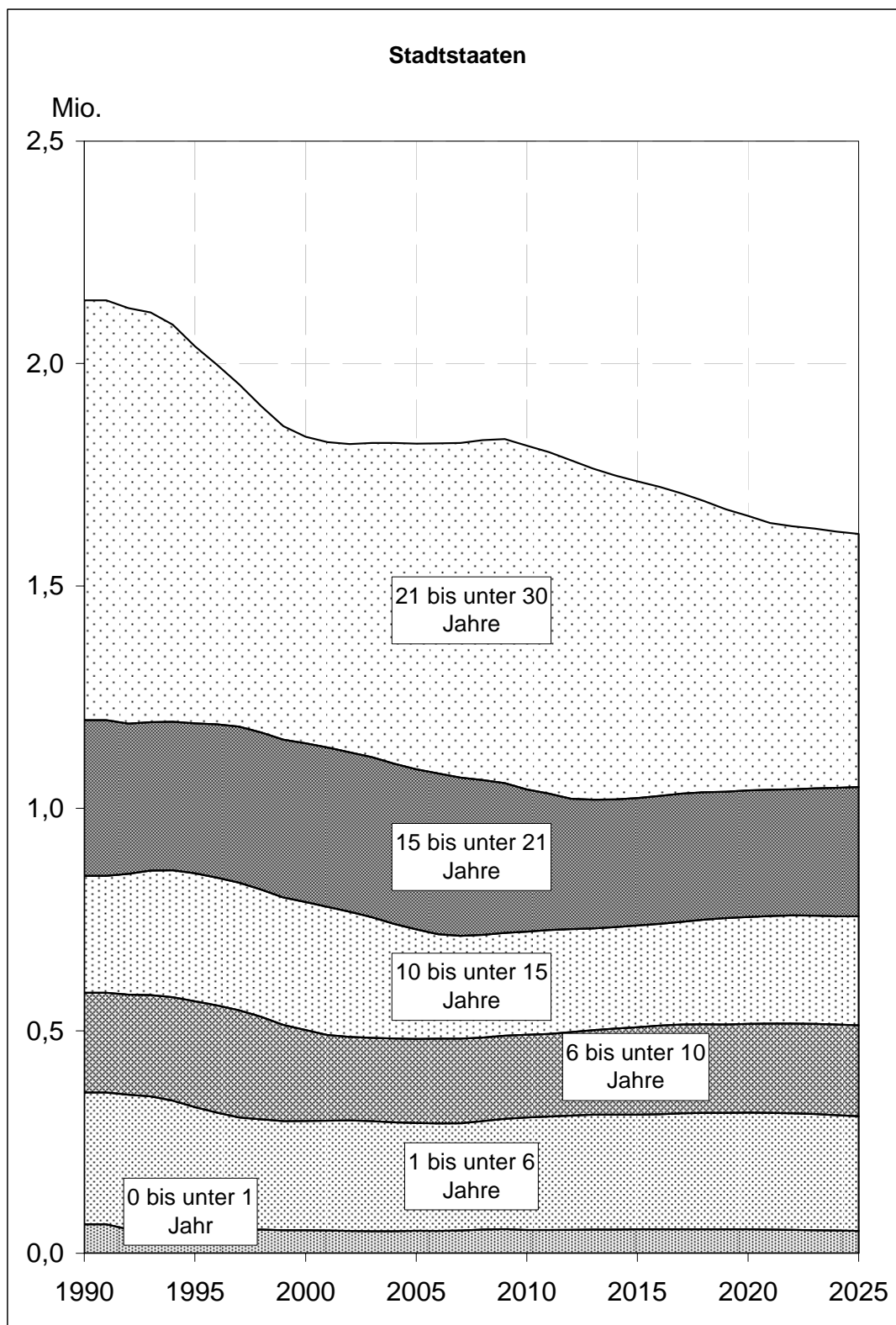

* Ab 2009 Ergebnisse der 12. koordinierten Bevölkerungsvorausberechnung.

Die westdeutschen Flächenländer sind vom Rückgang der unter 30-Jährigen, der bildungsrelevanten Bevölkerung, etwas weniger betroffen als die ostdeutschen Flächenländer (Grafiken 3.4 bis 3.6). Nachdem ihre Zahl in den westdeutschen Flächenländern von 1991 bis 2009 bereits von 22,5 Mio. um 2,5 Mio. (12 %) auf 20 Mio. gesunken ist, wird sie bis 2025 um weitere 2,9 Mio. (14,5 %) auf 17 Mio. zurückgehen. In den ostdeutschen Flächenländern wird der Rückgang voraussichtlich 25,8 % betragen, in den Stadtstaaten 11,6 %. Dabei ist der Rückgang jedoch zwischen den verschiedenen Altersgruppen unterschiedlich.

Die Zahl der unter Einjährigen wird sich zwischen 2009 und 2025 um 7,4 % verringern, wobei der Rückgang in den ostdeutschen Flächenländern mit 27,8 % deutlich stärker als in den westdeutschen Flächenländern mit 3,6 % und in den Stadtstaaten mit 7,4 % ausfallen wird. Bei den Kindern im Grundschulalter (6 bis unter 10 Jahre) wird in Deutschland ein Rückgang von 11,4 % vorausberechnet (westdeutsche Flächenländer 13,5 %, ostdeutsche Flächenländer 11,4 %). In den Stadtstaaten wird es hingegen eine deutliche Zunahme dieser Bevölkerungsgruppe um 9,6 % geben. Für die Kinder und Jugendlichen im Alter zwischen 10 und 15 Jahren, also die Schülerschaft des Sekundarbereichs I, wird für die ostdeutschen Flächenländer ein Anstieg von 8,9 % und für die westdeutschen Flächenländer ein Rückgang um 21,5 % erwartet, für die Stadtstaaten ein Anstieg um 5,8 %. Für Deutschland ergibt sich eine Verringerung dieser Altersgruppe um 16,5 %. Der Schwund der 15- bis unter 21-Jährigen – der Schüler und Absolventen des Sekundarbereichs II – wird mit 23,6 % für Deutschland insgesamt deutlich höher ausfallen, wobei der Rückgang in den westdeutschen Flächenländern mit 24,4 % höher ausfallen wird als in den ostdeutschen Flächenländern (23,3 %) und den Stadtstaaten mit 13,5 %. Alarmierend ist die Situation bei den 21- bis unter 30-Jährigen, wo in den ostdeutschen Flächenländern ein Rückgang von 43,7 % zu erwarten ist, während in den westdeutschen Flächenländern der Rückgang mit 9,7 % geringer sein wird. In den Stadtstaaten ist der Rückgang bei dieser Altersgruppe mit 27,4 % besonders deutlich. Ursächlich sind hier auch erwartete Wanderungen junger Menschen aus den ostdeutschen Flächenländern in die westdeutschen Flächenländer. Insgesamt wird die bildungsrelevante Bevölkerung (0 bis unter 30 Jahre) um 15,8 % zurückgehen (westdeutsche Flächenländer: 14,5 %; ostdeutsche Flächenländer: 25,8 %, Stadtstaaten: 11,6 %).

Erwartungsgemäß zeigt sich in der 12. koordinierten Bevölkerungsvorausberechnung, dass der Bevölkerungsrückgang in den ostdeutschen Flächenländern insgesamt deutlich höher sein wird als in den westdeutschen Flächenländern, was maßgeblichen Einfluss auf die Entwicklung der Schüler- und Absolventenzahlen hat. Lediglich die Stadtstaaten können den Bevölkerungsstand bis 2025 auf dem Niveau des Basisjahres 2009 halten bzw. leicht erhöhen.

4 Anzahl der Schülerinnen und Schüler in Deutschland 1991 bis 2025

4.1 Anzahl insgesamt

Wie bei der Bevölkerungsstatistik, deren aktuellste altersspezifische Daten sich auf den 31.12.2009 beziehen, bilden für die Schülerzahlen die tatsächlichen Werte des Jahres 2009 den Ausgangspunkt. Es besuchten 2009 knapp 11,7 Mio. Schülerinnen und Schüler Schulen in Deutschland. Davon entfielen ca. 9,5 Mio. (81,6 %) auf die westdeutschen Flächenländer, et- was über 1,4 Mio. (11,9 %) auf die ostdeutschen Flächenländer sowie 761.000 (6,5 %) auf die Stadtstaaten.

Tabelle 4.1 Schülerinnen und Schüler an allen Schulen insgesamt 1991 bis 2025

Jahr	Deutschland			westdeutsche Flächenländer			ostdeutsche Flächenländer			Stadtstaaten		
	Zahl	Jährliche Veränderung		Zahl	Jährliche Veränderung		Zahl	Jährliche Veränderung		Zahl	Jährliche Veränderung	
	1.000		%	1.000		%	1.000		%	1.000		%
1991	11.590			8.512			2.289			789		
1995	12.370	+781	+6,7	9.019	+508	+6,0	2.516	+227	+9,9	835	+46	+5,8
2000	12.642	+271	+2,2	9.670	+651	+7,2	2.150	-367	-14,6	822	-13	-1,6
2001	12.565	-77	-0,6	9.724	+54	+0,6	2.026	-124	-5,8	814	-7	-0,9
2002	12.480	-84	-0,7	9.767	+42	+0,4	1.907	-119	-5,9	806	-8	-1,0
2003	12.453	-28	-0,2	9.839	+73	+0,7	1.815	-92	-4,8	798	-8	-1,0
2004	12.387	-65	-0,5	9.861	+22	+0,2	1.730	-85	-4,7	796	-2	-0,3
2005	12.275	-112	-0,9	9.837	-24	-0,2	1.652	-78	-4,5	786	-10	-1,3
2006	12.137	-138	-1,1	9.787	-50	-0,5	1.572	-80	-4,8	777	-9	-1,1
2007	11.985	-152	-1,3	9.715	-72	-0,7	1.498	-74	-4,7	772	-6	-0,7
2008	11.829	-156	-1,3	9.630	-85	-0,9	1.433	-65	-4,3	766	-6	-0,7
2009	11.675	-154	-1,3	9.528	-102	-1,1	1.385	-47	-3,3	761	-5	-0,6
2010	11.485	-190	-1,6	9.389	-139	-1,5	1.342	-43	-3,1	753	-8	-1,0
2011	11.285	-200	-1,7	9.220	-169	-1,8	1.316	-27	-2,0	749	-4	-0,6
2012	11.086	-198	-1,8	9.044	-176	-1,9	1.301	-14	-1,1	741	-8	-1,1
2013	10.895	-191	-1,7	8.845	-199	-2,2	1.309	+8	+0,6	741	-0	-0,0
2014	10.752	-144	-1,3	8.684	-162	-1,8	1.326	+17	+1,3	742	+2	+0,2
2015	10.593	-159	-1,5	8.510	-173	-2,0	1.341	+15	+1,1	742	-0	-0,0
2016	10.436	-157	-1,5	8.344	-166	-2,0	1.351	+10	+0,8	741	-1	-0,1
2017	10.291	-146	-1,4	8.195	-149	-1,8	1.355	+4	+0,3	741	-1	-0,1
2018	10.154	-137	-1,3	8.061	-134	-1,6	1.354	-1	-0,1	739	-2	-0,2
2019	10.034	-120	-1,2	7.941	-119	-1,5	1.351	-3	-0,2	741	+2	+0,3
2020	9.927	-107	-1,1	7.838	-104	-1,3	1.346	-5	-0,4	744	+2	+0,3
2021	9.844	-83	-0,8	7.758	-80	-1,0	1.341	-5	-0,4	746	+2	+0,3
2022	9.770	-74	-0,7	7.691	-66	-0,9	1.333	-8	-0,6	746	+0	+0,0
2023	9.708	-62	-0,6	7.637	-55	-0,7	1.325	-8	-0,6	747	+1	+0,1
2024	9.651	-58	-0,6	7.589	-47	-0,6	1.314	-11	-0,8	747	+0	+0,1
2025	9.598	-52	-0,5	7.550	-40	-0,5	1.301	-13	-1,0	748	+1	+0,1

Grafik 4.1 Entwicklung der Zahl der Schülerinnen und Schüler an allen Schulen insgesamt 1991 bis 2025

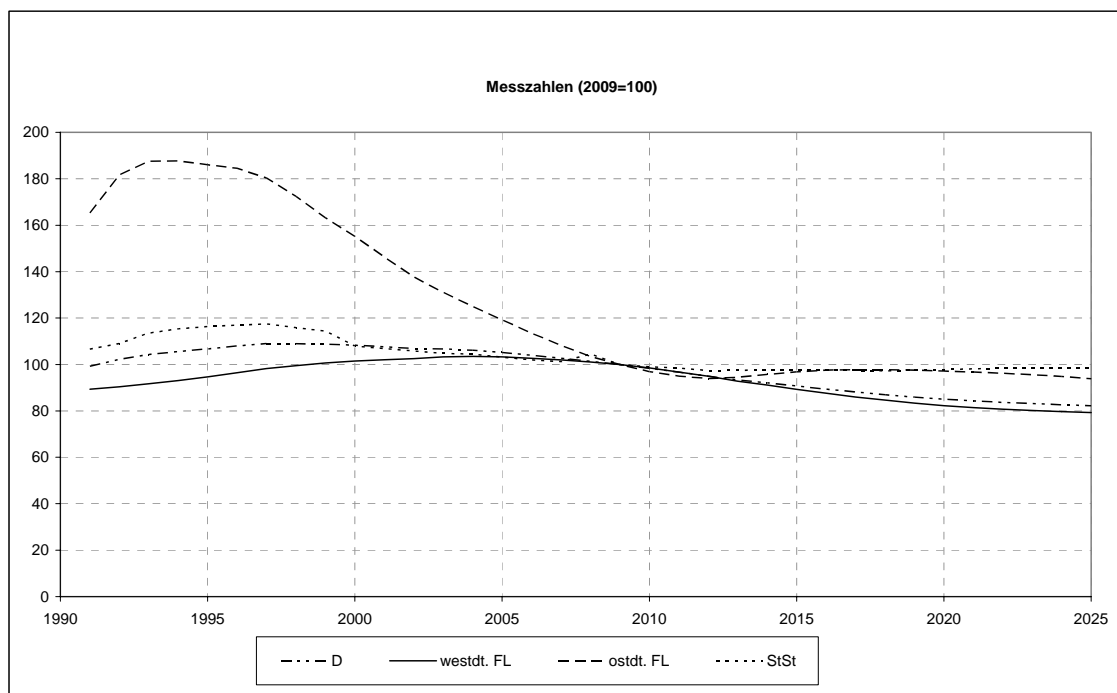

Die Entwicklung der Zahl der Schülerinnen und Schüler in den Aggregaten westdeutsche Flächenländer, ostdeutsche Flächenländer sowie Stadtstaaten ist gegenläufig (Tabelle 4.1, Grafik 4.1). So stieg sie in den westdeutschen Flächenländern seit 1991 kontinuierlich an und hat im Jahr 2004 mit gut 9,9 Mio. ihren Höchststand erreicht. Bezogen auf 1991 gab es im Jahr 2009 in den westdeutschen Flächenländern gut 1,0 Mio. Schüler mehr (11,9 %). Ursächlich für diese Entwicklung ist das demographische Echo der geburtenstarken Jahrgänge der 60er Jahre, die ab Mitte der 80er Jahre eine stark besetzte Elterngeneration bilden. Auf deren Kinder, die während der letzten 15 bis 20 Jahre geboren wurden, ist die zahlenmäßige Zunahme der Schüler in den westdeutschen Flächenländern zurückzuführen. Ab 2005 treten hingegen geringer besetzte Kohorten in die Schulen ein, denn dies sind zum Teil bereits Kinder der geburtenschwachen Jahrgänge der 70er Jahre. Von da an ist in den westdeutschen Flächenländern mit einem deutlichen und anhaltenden Rückgang der Schülerzahlen zu rechnen. Ab dem Jahr 2012 wird die Schülerzahl unter die 9-Mio.-Grenze sinken. In 2015 werden voraussichtlich mit ca. 8,5 Mio. Schülerinnen und Schülern wieder weniger Menschen in den westdeutschen Flächenländern die Schulbank drücken als 1991. Am Ende des Prognosehorizonts beträgt den Berechnungen zufolge die Schülerzahl noch 7,6 Mio.

In den ostdeutschen Flächenländern fällt die Schülerzahl bereits heute beträchtlich. Nachdem sie Anfang der 90er Jahre, als die in der ehemaligen DDR geburtenstarken Kohorten der 80er Jahre zur Schule kamen, stark gestiegen war, wurden dort in den Jahren 1995 bis 1997 über 2,5 Mio. Schüler gezählt. Im Jahr 2009 waren es nur noch knapp 1,4 Mio., weil die Kinder aus

der Phase mit extrem niedriger Geburtenrate ab 1990 zur Schule kamen und die stark besetzten Jahrgänge der 80er Jahre die Schule allmählich verließen. Bis 2012 wird sich die Zahl der Schüler um weitere 84.000 (6,1 %) auf 1,3 Mio. vermindern. Erst ab dem Jahr 2013 ist wieder mit einem leichten Anstieg zu rechnen, der wiederum auf ein demographisches Echo zurückzuführen ist, denn ab 2011 werden voraussichtlich die Kinder der geburtenstarken Jahrgänge von 1976 bis 1989 eingeschult. Im Jahr 2025 wird die Zahl der Schüler in den ostdeutschen Flächenländern etwa bei 1,3 Mio. liegen und somit auf das Niveau von 2012 zurückfallen. In den Stadtstaaten ist ab 2009 bis zum Tiefststand von 739.000 (3,0 %) in 2018 mit moderat sinkenden Schülerzahlen zu rechnen, dann steigt die Anzahl bis 2025 auf 748.000 wieder an.

4.2 Schülerinnen und Schüler an allgemein bildenden und beruflichen Schulen

Von den knapp 11,7 Mio. Schülern des Jahres 2009 in Deutschland besuchten gut 8,9 Mio. (76,3 %) eine allgemein bildende und knapp 2,8 Mio. (23,7 %) eine berufliche Schule (Tabelle 4.2, Grafik 4.2).

Die vergangene und künftige Entwicklung der Schülerzahlen beider Schulbereiche unterscheidet sich beträchtlich. Die Zahl der Schüler in allgemein bildenden Schulen hatte im Jahr 1997 mit reichlich 10,1 Mio. ihren Höchststand erreicht und sinkt seither. An diesem Trend wird sich voraussichtlich bis 2025 nichts ändern. Bis dahin wird die Zahl der Schüler an allgemein bildenden Schulen in Deutschland gegenüber 1997 um über 2,7 Mio. (34,9 %) auf 7,5 Mio. Schüler gesunken sein.

Tabelle 4.2 Schülerinnen und Schüler 1991 bis 2025, allgemein bildende und berufliche Schulen

Jahr	Deutschland			allgemein bildende Schulen			berufliche Schulen		
	Zahl	Jährliche Veränderung		Zahl	Jährliche Veränderung		Zahl	Jährliche Veränderung	
	1.000	%		1.000	%		1.000	%	
1991	11.590			9.142			2.447		
1995	12.370	+781	+6,7	9.930	+788	+8,6	2.440	-7	-0,3
2000	12.642	+271	+2,2	9.961	+31	+0,3	2.680	+240	+9,9
2001	12.565	-77	-0,6	9.872	-89	-0,9	2.693	+12	+0,5
2002	12.480	-84	-0,7	9.782	-90	-0,9	2.698	+6	+0,2
2003	12.453	-28	-0,2	9.727	-55	-0,6	2.726	+27	+1,0
2004	12.387	-65	-0,5	9.625	-102	-1,1	2.763	+37	+1,4
2005	12.275	-112	-0,9	9.504	-120	-1,3	2.771	+8	+0,3
2006	12.137	-138	-1,1	9.355	-150	-1,6	2.782	+11	+0,4
2007	11.985	-152	-1,3	9.182	-173	-1,8	2.803	+21	+0,8
2008	11.829	-156	-1,3	9.023	-159	-1,7	2.806	+3	+0,1
2009	11.675	-154	-1,3	8.906	-117	-1,3	2.769	-37	-1,3
2010	11.485	-190	-1,6	8.807	-99	-1,1	2.678	-91	-3,3
2011	11.285	-200	-1,7	8.685	-122	-1,4	2.599	-79	-2,9
2012	11.086	-198	-1,8	8.550	-135	-1,6	2.536	-63	-2,4
2013	10.895	-191	-1,7	8.374	-176	-2,1	2.522	-15	-0,6
2014	10.752	-144	-1,3	8.263	-111	-1,3	2.489	-32	-1,3
2015	10.593	-159	-1,5	8.135	-127	-1,5	2.458	-31	-1,3
2016	10.436	-157	-1,5	8.012	-124	-1,5	2.425	-33	-1,3
2017	10.291	-146	-1,4	7.907	-105	-1,3	2.384	-41	-1,7
2018	10.154	-137	-1,3	7.822	-85	-1,1	2.332	-52	-2,2
2019	10.034	-120	-1,2	7.748	-74	-0,9	2.286	-46	-2,0
2020	9.927	-107	-1,1	7.692	-57	-0,7	2.235	-50	-2,2
2021	9.844	-83	-0,8	7.639	-53	-0,7	2.206	-30	-1,3
2022	9.770	-74	-0,7	7.596	-42	-0,6	2.174	-31	-1,4
2023	9.708	-62	-0,6	7.555	-41	-0,5	2.154	-21	-1,0
2024	9.651	-58	-0,6	7.516	-38	-0,5	2.134	-19	-0,9
2025	9.598	-52	-0,5	7.489	-28	-0,4	2.110	-24	-1,1

Die Schülerzahl der beruflichen Schulen steigt seit 1995. 2008 war der Höhepunkt mit knapp 2,8 Mio. erwartet. Von da an wird allerdings auch dort die Zahl der Schüler zurückgehen. Bis 2025 sinkt sie voraussichtlich auf 2,1 Mio. und liegt damit 23,8% unterhalb des Niveaus von 2009.

Ursächlich für die unterschiedliche Entwicklung der Schülerzahlen in allgemein bildenden und beruflichen Schulen ist die unterschiedliche Altersstruktur ihrer Schüler selbst. Knapp neun von zehn Schülern an allgemein bildenden Schulen gehörten 2009 dem Vorschul-, Primar- oder Sekundarbereich I an und waren daher größtenteils zwischen fünf und 16 Jahren alt. Hingegen erstreckt sich das Alter der Schüler an beruflichen Schulen von 16 bis 21 Jahre und teilweise darüber. Folglich schlagen sich die relativ hohen Geburtenzahlen von Mitte der 80er bis Ende der 90er Jahre in den westdeutschen Flächenländer – das Echo der geburtenstarken Jahrgänge der 60er Jahre – noch in steigenden Schülerzahlen an beruflichen Schulen nieder, während ihre

Wirkung auf die allgemein bildenden Schulen bereits heute vom Geburteneinbruch in den ost-deutschen Flächenländern ab 1991 überlagert wird.

Grafik 4.2 Entwicklung der Zahl der Schülerinnen und Schüler 1991 bis 2025, allgemein bildende und berufliche Schulen

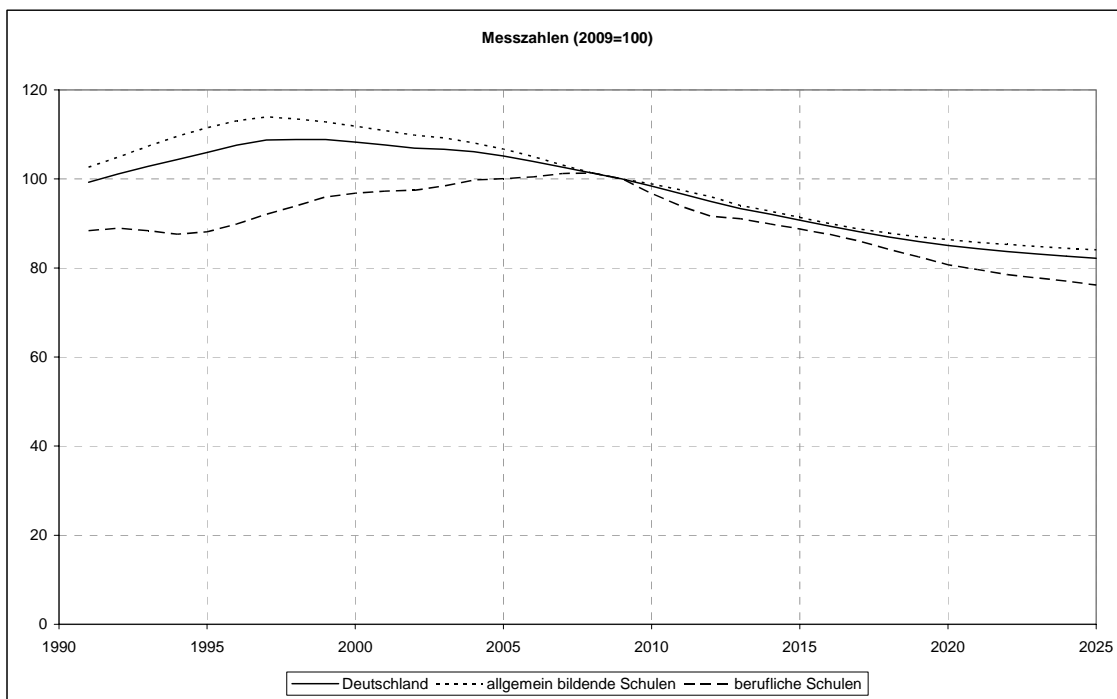

4.3 Schüler nach Bildungsbereichen in Deutschland 1991 bis 2025

Vorschulbereich

Die Vorklassen und Schulkindergärten wurden im Jahr 2009 von 28.000 Kindern besucht.⁴

Tabelle 4.3 Schülerinnen und Schüler 1991 bis 2025, Vorschulbereich

Jahr	Deutschland			westdeutsche Flächenländer			ostdeutsche Flächenländer			Stadtstaaten		
	Zahl	Jährliche Veränderung		Zahl	Jährliche Veränderung		Zahl	Jährliche Veränderung		Zahl	Jährliche Veränderung	
	1.000		%	1.000		%	1.000		%	1.000		%
1991	76,8			54,6			2,1			20,1		
1995	83,4	+6,7	+8,7	57,7	+3,1	+5,7	5,0	+3,0	+144,9	20,6	+0,6	+2,9
2000	64,4	-19,0	-22,8	45,6	-12,2	-21,1	1,9	-3,1	-61,8	16,9	-3,8	-18,2
2001	62,8	-1,6	-2,4	44,1	-1,5	-3,3	1,7	-0,2	-10,1	17,0	+0,1	+0,8
2002	54,8	-8,0	-12,8	35,3	-8,7	-19,8	2,0	+0,2	+14,1	17,5	+0,4	+2,6
2003	54,0	-0,8	-1,5	34,3	-1,1	-3,0	2,2	+0,2	+11,1	17,5	+0,0	+0,2
2004	48,0	-6,0	-11,1	30,5	-3,8	-11,0	0,7	-1,4	-66,0	16,8	-0,7	-4,3
2005	30,0	-18,0	-37,4	23,6	-6,9	-22,6	0,5	-0,3	-33,7	5,9	-10,8	-64,5
2006	29,1	-1,0	-3,3	23,0	-0,6	-2,6	0,2	-0,3	-69,6	5,9	-0,0	-0,6
2007	28,1	-0,9	-3,2	21,4	-1,6	-6,8	0,1	-0,0	-8,7	6,6	+0,7	+11,1
2008	28,1	-0,1	-0,2	21,4	+0,0	+0,0	0,1	-0,0	-32,1	6,6	-0,0	-0,3
2009	27,8	-0,2	-0,8	20,8	-0,6	-2,8	0,0	-0,1	-100,0	7,0	+0,5	+7,1
2010	28,2	+0,4	+1,4	20,9	+0,1	+0,5	0,0	+0,0	+0,0	7,3	+0,3	+3,8
2011	27,9	-0,3	-1,2	20,8	-0,2	-0,8	0,0	+0,0	+0,0	7,1	-0,2	-2,1
2012	27,6	-0,3	-1,2	20,2	-0,5	-2,6	0,0	+0,0	+0,0	7,3	+0,2	+2,8
2013	27,6	+0,0	+0,1	20,2	-0,1	-0,4	0,0	+0,0	+0,0	7,4	+0,1	+1,4
2014	27,6	-0,0	-0,0	20,1	-0,0	-0,0	0,0	+0,0	+0,0	7,4	+0,0	+0,0
2015	27,2	-0,3	-1,2	19,8	-0,3	-1,6	0,0	+0,0	+0,0	7,4	+0,0	+0,0
2016	27,1	-0,1	-0,4	19,6	-0,2	-1,0	0,0	+0,0	+0,0	7,5	+0,1	+1,3
2017	27,1	+0,0	+0,0	19,5	-0,1	-0,5	0,0	+0,0	+0,0	7,6	+0,1	+1,3
2018	27,2	+0,1	+0,4	19,5	+0,0	+0,0	0,0	+0,0	+0,0	7,7	+0,1	+1,3
2019	27,3	+0,1	+0,4	19,5	+0,0	+0,0	0,0	+0,0	+0,0	7,8	+0,1	+1,3
2020	27,4	+0,0	+0,0	19,5	+0,0	+0,1	0,0	+0,0	+0,0	7,8	+0,0	+0,0
2021	27,3	-0,1	-0,4	19,4	-0,1	-0,5	0,0	+0,0	+0,0	7,8	+0,0	+0,0
2022	27,3	+0,0	+0,0	19,4	+0,0	+0,0	0,0	+0,0	+0,0	7,8	+0,0	+0,0
2023	27,3	+0,0	+0,0	19,4	+0,0	+0,1	0,0	+0,0	+0,0	7,8	+0,0	+0,0
2024	27,3	+0,0	+0,0	19,4	+0,0	+0,0	0,0	+0,0	+0,0	7,8	+0,0	+0,0
2025	27,1	-0,2	-0,7	19,3	-0,1	-0,5	0,0	+0,0	+0,0	7,7	-0,1	-1,3

⁴ In Bayern sind die Einrichtungen des Vorschulbereichs nicht dem Schulbereich zugeordnet. In Berlin wurden die Vorklassen als Schulform abgeschafft und in Nordrhein-Westfalen bis auf die Förderschulkindergärten die Schulkindergärten im Jahr 2005 als Schulform abgeschafft. In Sachsen-Anhalt und in Bremen im Jahr 2006 und Schleswig-Holstein im Jahr 2007 wurden die Schulkindergärten als Schulform abgeschafft.

Der Besuch von Vorklassen oder Schulkindergärten ist in der Regel freiwillig. Daher ist die quantitative Entwicklung dieses Bildungsbereichs weniger an die Bevölkerungsentwicklung gebunden als die künftigen Schülerzahlen des Primar- oder Sekundarbereichs, sondern vielmehr ein Resultat des Zusammenspiels bildungspolitischer Ziel- und Rahmenseetzungen sowie Bestrebungen und Wünschen hinsichtlich des Schulbesuchs der Kinder von Seiten ihrer Eltern.

Seit 1995 ist die Zahl der Schüler in Vorklassen und Schulkindergärten in den westdeutschen Flächenländern rückläufig. In Nordrhein-Westfalen wurde eine offene Eingangsstufe eingeführt, die es Kindern ermöglicht, die ersten beiden Klassenstufen – je nach individuellem Leistungsstand – in ein bis drei Jahren zu durchlaufen. Aus diesen Gründen wurden dort die Schulkindergärten aufgelöst, was ein rapides Absinken der Schülerzahlen im Vorschulbereich zur Folge hatte. Für das Jahr 2025 werden noch 19.000 Schüler im Vorschulbereich in den westdeutschen Flächenländern erwartet, 1.500 (7,2 %) weniger als 2009. In den ostdeutschen Flächenländern ist, nachdem die Zahl der Schüler im Vorschulbereich von 1997 bis 2000 deutlich gesunken ist, die Schülerzahl bis 2003 stabil geblieben. Allerdings wurden in den ostdeutschen Flächenländern seit 2006 die Vorklassen aufgelöst. In den Stadtstaaten ist die Zahl der Schüler in Vorklassen und Schulkindergärten seit dem Jahre 2000 bis 2004 nahezu konstant. Mit der Auflösung der Vorklassen als Schulform in Berlin in 2005 und der Schulkindergärten in Bremen in 2006 werden in diesem Aggregat weitestgehend nur noch die Werte von Hamburg in ihrer Entwicklung dargestellt. So gab es in 2005 noch ca. 6.000 Schüler in Vorklassen und Schulkindergärten, deren Zahl voraussichtlich bis 2025 auf 8.000 Schüler anwächst.

Primarbereich

Den Primarbereich, dessen Schülerinnen und Schüler in der Regel zwischen fünf und zehn Jahre alt sind, besuchten im Jahr 2009 3,0 Mio. und damit 25,3% aller Schüler in Deutschland (Tabelle 4.4). Auf Grund der allgemeinen Schulpflicht besuchen praktisch alle Kinder im entsprechenden Alter eine Grundschule oder die erste bis vierte Klasse einer Integrierten Gesamtschule bzw. einer Freien Waldorfschule. Die vergangene und künftige Entwicklung der

Tabelle 4.4 Schülerinnen und Schüler 1991 bis 2025, Primarbereich

Jahr	Deutschland			westdeutsche Flächenländer			ostdeutsche Flächenländer			Stadtstaaten		
	Zahl	Jährliche Veränderung		Zahl	Jährliche Veränderung		Zahl	Jährliche Veränderung		Zahl	Jährliche Veränderung	
	1.000	%		1.000	%		1.000	%		1.000	%	
1991	3.437			2.437			780			221		
1995	3.684	+247	+7,2	2.715	+278	+11,4	736	-43	-5,6	233	+12	+5,5
2000	3.395	-289	-7,9	2.815	+100	+3,7	381	-355	-48,2	198	-35	-14,9
2001	3.251	-144	-4,2	2.740	-75	-2,6	321	-61	-15,9	190	-9	-4,3
2002	3.184	-67	-2,1	2.690	-50	-1,8	308	-13	-4,2	186	-3	-1,7
2003	3.187	+3	+0,1	2.684	-6	-0,2	316	+8	+2,7	187	+1	+0,3
2004	3.189	+2	+0,1	2.667	-18	-0,7	333	+17	+5,5	189	+2	+1,1
2005	3.212	+23	+0,7	2.658	-9	-0,3	354	+21	+6,4	200	+11	+5,8
2006	3.193	-19	-0,6	2.622	-36	-1,4	371	+17	+4,7	200	-0	-0,0
2007	3.119	-74	-2,3	2.544	-78	-3,0	379	+8	+2,1	197	-3	-1,7
2008	3.033	-86	-2,7	2.460	-84	-3,3	381	+2	+0,6	192	-4	-2,1
2009	2.953	-81	-2,7	2.388	-72	-2,9	380	-1	-0,1	185	-8	-4,0
2010	2.883	-70	-2,4	2.317	-71	-3,0	380	-0	-0,0	186	+1	+0,6
2011	2.836	-47	-1,6	2.270	-47	-2,0	380	-0	-0,0	186	+1	+0,3
2012	2.805	-31	-1,1	2.238	-32	-1,4	380	-0	-0,0	188	+1	+0,7
2013	2.783	-23	-0,8	2.211	-27	-1,2	381	+1	+0,2	191	+3	+1,5
2014	2.771	-11	-0,4	2.196	-16	-0,7	382	+2	+0,4	193	+3	+1,4
2015	2.737	-34	-1,2	2.157	-38	-1,7	384	+2	+0,5	196	+3	+1,3
2016	2.710	-28	-1,0	2.126	-32	-1,5	387	+2	+0,6	198	+2	+1,0
2017	2.682	-28	-1,0	2.097	-29	-1,4	387	-0	-0,0	198	+1	+0,3
2018	2.652	-30	-1,1	2.070	-27	-1,3	384	-3	-0,8	198	-0	-0,1
2019	2.640	-12	-0,5	2.063	-7	-0,3	379	-5	-1,2	197	-0	-0,2
2020	2.633	-7	-0,3	2.062	-1	-0,1	374	-5	-1,3	197	-0	-0,2
2021	2.629	-4	-0,1	2.064	+2	+0,1	368	-6	-1,5	197	+0	+0,0
2022	2.626	-3	-0,1	2.067	+3	+0,2	363	-6	-1,6	196	-1	-0,4
2023	2.622	-4	-0,1	2.070	+3	+0,2	356	-7	-1,9	196	+0	+0,0
2024	2.617	-5	-0,2	2.073	+3	+0,1	348	-8	-2,2	196	-0	-0,2
2025	2.610	-7	-0,3	2.074	+2	+0,1	340	-8	-2,4	196	-0	-0,1

Grafik 4.3 Entwicklung der Zahl der Schülerinnen und Schüler 1991 bis 2025, Primarbereich

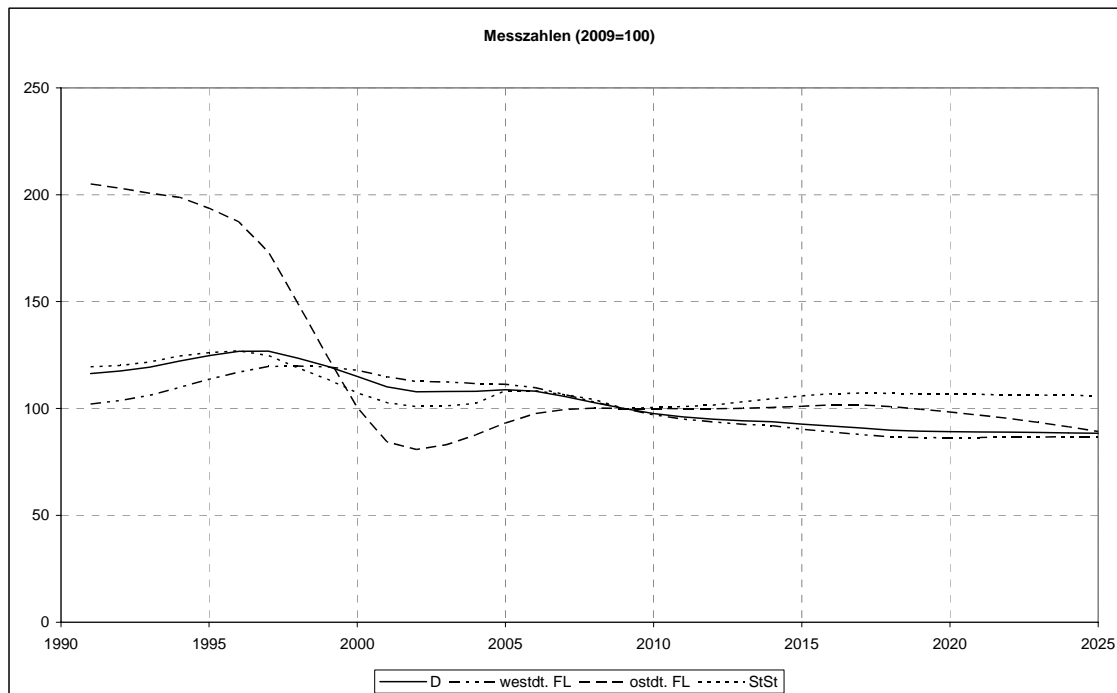

Schülerzahl im Primarbereich ist daher an die quantitative Entwicklung der 6- bis 10-jährigen Bevölkerung gekoppelt.

Die Zahl der Schüler im Primarbereich ist in den westdeutschen Flächenländern von 1991 bis 2000 von reichlich 2,4 Mio. um 378.000 (15,5 %) auf etwas über 2,8 Mio. beträchtlich gestiegen (Grafik 4.3). Ursächlich hierfür war die Einschulung der relativ stark besetzten Jahrgänge der späten 80er und frühen 90er Jahre. Seit 2001 ist die Zahl der Schüler des Primarbereichs in den westdeutschen Flächenländern jedoch rückläufig und betrug im Jahr 2009 noch gut 2,4 Mio. Die Zahl der Primarschüler wird bis 2020 auf knapp 2,1 Mio. sinken und damit um 326.000 (13,4 %) geringer sein als 2009. Ab 2021 wird wieder eine geringfügige Erhöhung der Zahl der Primarschüler erwartet.

Die Schwankungen der Schülerzahl des Primarbereichs in den ostdeutschen Flächenländern sind erheblich vehementer. Bereits in der Zeit von 1991 bis 1995 war ein spürbarer Rückgang der Erst- bis Viertklässler von 780.000 um 43.400 (5,6 %) auf 736.500 zu verzeichnen, der auf die sinkende Geburtenrate in der ehemaligen DDR in der zweiten Hälfte der 80er Jahre zurückzuführen war. Zwischen 1996 und 2001 fiel die Zahl der Primarschüler in den ostdeutschen Flächenländern rapide und ist erst 2003 wieder moderat angestiegen, als die Zahl der Einschulungen (Kohortenjahrgänge 1996/1997) größer war als die Zahl der in den Sekundarbereich wechselnden Kinder (Kohorten 1992/1993), die 1999 in die Schule kamen. 2009 drückten in den ostdeutschen Flächenländern allerdings nur noch 380.300 Erst- bis Viertklässler die Schulbank,

fast halb so viele wie 1991. Brandenburg hat den Stichtag auf den 30.08. verschoben. Dies schlägt auf das Gesamtergebnis der ostdeutschen Flächenländer für 2009 durch. Bis 2018 ist ein allmählicher Anstieg der Schülerzahl im Primarbereich zu erwarten, der einerseits Auswirkung der langsamen Angleichung des generativen Verhaltens in den ostdeutschen an das der westdeutschen Länder ist und andererseits durch die Kinder der geburtenstarken Jahrgänge der 80er Jahre in der DDR hervorgerufen wird. So werden 2017 in den ostdeutschen Flächenländern aus heutiger Sicht vermutlich 387.000 Schüler dem Primarbereich angehören. Das quantitative Niveau der 90er Jahre wird jedoch dauerhaft nicht mehr erreicht, zumal ab dem Jahr 2018 ein erneuter leichter Rückgang der Schülerzahlen einsetzen wird.

Für die Stadtstaaten ist ein kontinuierlicher Rückgang der Schülerzahlen seit 1991 bis 2004 festzustellen. Demnach hat sich die Zahl von 221.000 auf 189.000 (14,3 %) reduziert. 2005 wurde in Berlin das Einschulungsalter herabgesetzt, so dass anderthalb Jahrgänge in die Schule eintraten. Nach einem geringen Anstieg in 2005 und 2006 ging die Zahl bis 2011 auf 186.000 Schüler im Primarbereich zurück, um dann ab 2015 fast unverändert sich bei 196.000 in 2025 einzupegeln.

Sekundarbereich I

Der Sekundarbereich I ist gemessen an den Schülerzahlen mit rund 4,5 Mio. im Jahr 2009 der größte Bildungsbereich in Deutschland. Von diesen entfallen 3,8 Mio. (84,0 %) auf die westdeutschen, 451.000 (10,0 %) auf die ostdeutschen Flächenländer sowie 270.000 (6,0 %) auf die Stadtstaaten (Tabelle 4.5).

Tabelle 4.5 Schülerinnen und Schüler 1991 bis 2025, Sekundarbereich I

Jahr	Deutschland			westdeutsche Flächenländer			ostdeutsche Flächenländer			Stadtstaaten		
	Zahl	Jährliche Veränderung		Zahl	Jährliche Veränderung		Zahl	Jährliche Veränderung		Zahl	Jährliche Veränderung	
	1.000		%	1.000		%	1.000		%	1.000		%
1991	4.665			3.308			1.051			306		
1995	5.066	+402	+8,6	3.622	+314	+9,5	1.113	+62	+5,9	332	+26	+8,4
2000	5.330	+263	+5,2	3.953	+331	+9,1	1.042	-71	-6,3	335	+3	+0,9
2001	5.373	+43	+0,8	4.058	+105	+2,7	981	-61	-5,8	333	-1	-0,4
2002	5.347	-26	-0,5	4.133	+75	+1,9	886	-96	-9,8	328	-6	-1,7
2003	5.267	-80	-1,5	4.164	+31	+0,7	784	-102	-11,5	319	-8	-2,6
2004	5.139	-128	-2,4	4.149	-15	-0,4	683	-101	-12,8	307	-12	-3,9
2005	4.984	-155	-3,0	4.098	-51	-1,2	591	-92	-13,4	295	-12	-3,9
2006	4.838	-146	-2,9	4.043	-56	-1,4	509	-82	-13,8	286	-8	-2,9
2007	4.743	-96	-2,0	3.995	-47	-1,2	465	-44	-8,7	282	-4	-1,5
2008	4.586	-157	-3,3	3.869	-126	-3,1	441	-24	-5,2	275	-7	-2,5
2009	4.509	-76	-1,7	3.788	-81	-2,1	451	+10	+2,2	270	-5	-2,0
2010	4.416	-93	-2,1	3.676	-112	-3,0	470	+19	+4,3	270	+0	+0,0
2011	4.376	-40	-0,9	3.620	-56	-1,5	488	+17	+3,7	268	-1	-0,5
2012	4.302	-74	-1,7	3.539	-81	-2,2	497	+10	+2,0	266	-2	-0,9
2013	4.194	-108	-2,5	3.428	-111	-3,1	503	+6	+1,2	263	-3	-1,1
2014	4.094	-100	-2,4	3.329	-100	-2,9	506	+3	+0,6	259	-4	-1,4
2015	4.013	-81	-2,0	3.251	-77	-2,3	507	+1	+0,2	255	-4	-1,7
2016	3.941	-72	-1,8	3.180	-72	-2,2	506	-2	-0,3	256	+1	+0,5
2017	3.891	-50	-1,3	3.127	-53	-1,7	505	-0	-0,1	259	+3	+1,1
2018	3.860	-31	-0,8	3.090	-37	-1,2	508	+3	+0,5	262	+3	+1,3
2019	3.822	-38	-1,0	3.047	-43	-1,4	510	+2	+0,4	265	+3	+1,1
2020	3.784	-38	-1,0	3.005	-42	-1,4	511	+1	+0,1	268	+3	+1,0
2021	3.746	-38	-1,0	2.964	-41	-1,4	512	+1	+0,2	270	+2	+0,7
2022	3.715	-31	-0,8	2.932	-32	-1,1	511	-0	-0,1	271	+1	+0,5
2023	3.684	-31	-0,8	2.904	-28	-1,0	508	-3	-0,6	271	-0	-0,0
2024	3.660	-24	-0,6	2.886	-18	-0,6	503	-5	-1,0	271	-0	-0,1
2025	3.650	-10	-0,3	2.882	-4	-0,1	497	-7	-1,3	272	+1	+0,3

Wie im Primarbereich liegt die Bildungsbeteiligung im Sekundarbereich I, dessen Schüler in der Mehrzahl zwischen 10 und 16 Jahre alt sind, praktisch bei 100 %. Folglich ist auch hier die Zahl der Schülerinnen und Schüler unmittelbar an die Bevölkerungsentwicklung gekoppelt. In den westdeutschen Flächenländern bewirkte dies seit 1991 eine Zunahme der Schülerzahl bis 2009 um 480.000 (14,5 %), wobei im Jahr 2003 mit knapp 4,2 Mio. der Höchststand erreicht war (Grafik 4.4). Nach 2003 spiegelt sich die ab 1993 in den westdeutschen Flächenländern leicht rückläufige Geburtenzahl in der Zahl der Zugänge zum Sekundarbereich I wider. Bei zunächst konstant bleibender Zahl der Abgänger geht die Schülerzahl folglich zurück. Da die Zahl der Zugänge voraussichtlich bis 2025 regelmäßig geringer sein wird als die Zahl der Abgänge, hält dieser Trend an und die Schülerzahl des Sekundarbereichs I wird im Jahr 2025 knapp 2,9 Mio. betragen. Damit wird sie um 23,9 % niedriger sein als 2009.

Grafik 4.4 Entwicklung der Zahl der Schülerinnen und Schüler 1991 bis 2025, Sekundarbereich I

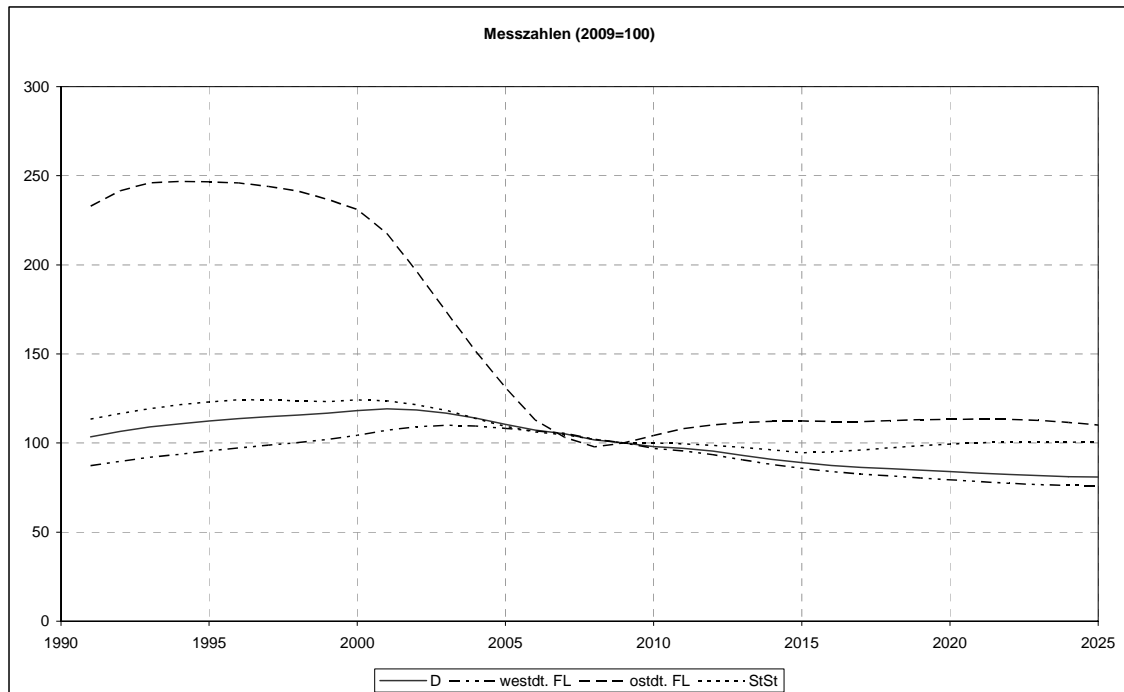

Eine ganz andere Entwicklung ist den ostdeutschen Flächenländern vorgezeichnet. Hier stieg die Zahl der Schüler des Sekundarbereichs I, begünstigt durch die geburtenstarken Jahrgänge der 80er Jahre bis 1995, auf reichlich 1,1 Mio. an, um ab 1997 zu sinken. Bis 1999, als in den ostdeutschen Flächenländern noch knapp 1,1 Mio. Schüler die Klassen des Sekundarbereichs I besuchten, war der Rückgang noch moderat. Seit dem Jahr 2000, in dem die ersten Angehörigen der geburtenschwachen Jahrgänge 1991 und jünger dem Primarbereich entwachsen und in den Sekundarbereich I kamen, beschleunigte sich das Schrumpfen der Schülerzahl. Der Rückgang hielt bis 2008 an. Die Zahl der Fünft- bis Zehntklässler in den ostdeutschen Flächenländern beträgt dann mit 441.300 nur noch rund die Hälfte des Jahres 2000. Ab 2009 erhöht die Zahl sich wieder leicht, und zwar hervorgerufen durch den leichten Geburtenanstieg, der sich seit der zweiten Hälfte der 90er Jahre in den ostdeutschen Flächenländern vollzieht. Mehr als 496.700 Schüler werden aber auch 2025 nicht in den Klassenzimmern des Sekundarbereichs I der ostdeutschen Flächenländer unterrichtet. Dies sind rund 45.600 (10,1 %) mehr als 2009. In den Stadtstaaten geht die Zahl der Schüler des Sekundarbereichs I zunächst Jahr für Jahr bis 2015 zurück, und erreicht einen Stand von 255.000. Ab 2016 bis 2025 wächst die Zahl der Fünft- bis Zehntklässler wieder und erreicht das derzeitige Niveau von ca. 272.000.

Die Frage, ob die Schüler des Sekundarbereichs I auch in Zukunft die gleichen Schularten besuchen werden wie heute, hängt weniger von der Bevölkerungsentwicklung als vielmehr von

den Schulbesuchswünschen der Schüler bzw. ihrer Eltern sowie vom Schulangebot ab, dessen Entwicklung auch von bildungspolitischen Rahmenbedingungen und Zielsetzungen geprägt ist. Daher sind die Aussagen zur künftigen Verteilung der Schüler auf die Schularten im Sekundarbereich I mit einigen Unsicherheiten behaftet. Sowohl durch schulorganisatorische Änderungen (siehe Anhang) als auch durch verändertes Bildungsverhalten hin zu höheren Abschlüssen hat es in den letzten Jahren Verschiebungen gegeben. Den Berechnungen liegt die Annahme zu Grunde, dass das bestehende Verhalten hinsichtlich der Auswahl der Schulart im Sekundarbereich I im Prognosezeitraum beibehalten wird.

Folglich zeigen sich bezüglich der Verteilung der Schülerinnen und Schüler der Klassen 7 bis 10 auf die einzelnen Schularten insgesamt einige so bedingte Verschiebungen. Ihre Zahl wird insgesamt von knapp 2,9 Mio. im Jahr 2009 um 584.400 (20,1 %) bis 2025 absinken (Tabelle 4.6).

Der Anteil der Schüler, die in den Klassenstufen 7 – 10 die Hauptschule besuchen, ist in den Jahren 1991 bis 2009 von 22,9 % auf 18,2 % gesunken. Die Zahl der Schüler in Hauptschulen wird bis 2025 von 529.000 um gut 40,0 % auf 318.000 sinken. Der Anteil an allen Schülern in den Klassenstufen 7 – 10 beträgt dann nur noch 13,7 %.

Tabelle 4.6 Schülerinnen und Schüler 1992 bis 2025, Sekundarbereich I – Klassenstufen 7 bis 10 – nach Schularten

Jahr	Schüler in Klassenstufe 7 bis 9/10 insgesamt		davon an											
			Hauptschulen		Schularten mit mehreren Bildungsgängen		Realschulen		Gymnasien		Integrierten Gesamtschulen		Freien Waldorfschulen	
	1.000	%	1.000	%	1.000	%	1.000	%	1.000	%	1.000	%	1.000	%
1992	3.056	100,0	700	22,9	229	7,5	832	27,2	1.008	33,0	271	8,9	16	0,5
1995	3.320	100,0	742	22,3	234	7,0	927	27,9	1.080	32,5	318	9,6	19	0,6
2000	3.453	100,0	729	21,1	295	8,5	959	27,8	1.103	31,9	345	10,0	22	0,6
2001	3.511	100,0	747	21,3	315	9,0	956	27,2	1.125	32,0	345	9,8	23	0,6
2002	3.557	100,0	761	21,4	331	9,3	949	26,7	1.149	32,3	344	9,7	23	0,7
2003	3.578	100,0	764	21,4	315	8,8	971	27,1	1.164	32,5	340	9,5	24	0,7
2004	3.506	100,0	747	21,3	283	8,1	967	27,6	1.156	33,0	329	9,4	24	0,7
2005	3.395	100,0	716	21,1	253	7,5	950	28,0	1.137	33,5	314	9,2	25	0,7
2006	3.264	100,0	670	20,5	224	6,9	927	28,4	1.119	34,3	299	9,2	25	0,8
2007	3.126	100,0	612	19,6	204	6,5	893	28,6	1.104	35,3	288	9,2	25	0,8
2008	2.956	100,0	564	19,1	200	6,8	877	29,6	1.009	34,1	281	9,5	25	0,9
2009	2.903	100,0	529	18,2	216	7,4	860	29,6	987	34,0	289	10,0	22	0,8
2010	2.838	100,0	488	17,2	244	8,6	829	29,2	935	33,0	320	11,3	22	0,8
2011	2.836	100,0	454	16,0	254	9,0	807	28,5	940	33,1	358	12,6	23	0,8
2012	2.812	100,0	432	15,4	261	9,3	782	27,8	926	32,9	387	13,8	23	0,8
2013	2.742	100,0	406	14,8	261	9,5	745	27,2	898	32,8	410	14,9	23	0,8
2014	2.663	100,0	385	14,5	257	9,7	714	26,8	873	32,8	412	15,5	23	0,9
2015	2.591	100,0	371	14,3	253	9,8	690	26,6	849	32,8	405	15,6	23	0,9
2016	2.529	100,0	358	14,2	250	9,9	669	26,5	830	32,8	399	15,8	22	0,9
2017	2.494	100,0	351	14,1	249	10,0	655	26,2	823	33,0	394	15,8	22	0,9
2018	2.465	100,0	346	14,0	246	10,0	646	26,2	813	33,0	392	15,9	22	0,9
2019	2.446	100,0	342	14,0	245	10,0	637	26,1	809	33,1	390	16,0	22	0,9
2020	2.433	100,0	339	13,9	245	10,1	633	26,0	804	33,1	390	16,0	22	0,9
2021	2.404	100,0	333	13,8	245	10,2	622	25,9	797	33,2	386	16,1	21	0,9
2022	2.378	100,0	327	13,8	245	10,3	612	25,8	789	33,2	383	16,1	21	0,9
2023	2.349	100,0	322	13,7	244	10,4	604	25,7	779	33,2	378	16,1	21	0,9
2024	2.327	100,0	319	13,7	242	10,4	596	25,6	775	33,3	374	16,1	21	0,9
2025	2.318	100,0	318	13,7	240	10,4	594	25,6	773	33,3	373	16,1	21	0,9

Der Anteil der Schüler, die die Realschule besuchen, wird von 29,6 % im Jahr 2009 bis 2025 wieder auf 25,6 % zurück gehen und einen Wert von 594.000 Schülern erreichen.

Das Gymnasium war im Jahr 2009 mit gut 987.000 Schülern (33,9 %) in den Klassen 7 bis 10 die meist besuchte Schulart. Sein Anteil ist in den letzten Jahren etwas gestiegen und wird bis 2025 gemäß der Prognose mit 33,3 % nahezu unverändert beibehalten. Absolut wird die Zahl der Gymnasiasten von der siebten bis zur zehnten Klasse in dieser Zeit um 214.000 (21,7 %) auf gut 773.000 zurückgehen.

Grafik 4.5 Entwicklung der Zahl der Schülerinnen und Schüler 1991 bis 2025, Sekundarbereich I – Klassenstufen 7 bis 10 – nach Schularten

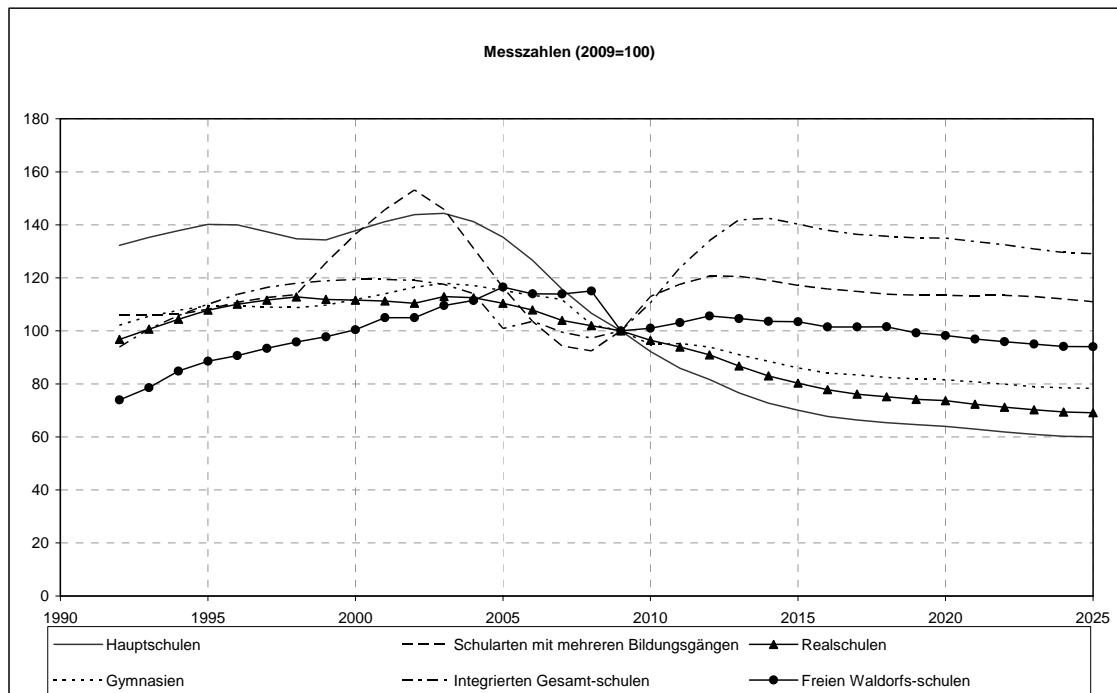

Bei den Gesamtschulen, die 2009 in den Klassen 7 bis 10 von 289.000 (9,9 %) Schülern besucht wurden, wird die Schülerzahl 2025 bereits bei 373.000 liegen und damit um 84.000 (29,2 %) steigen. Der Anteil der Gesamtschüler an allen Schülern der Klassen 7 bis 10 beträgt 2025 voraussichtlich 16,1 %.

Die größten zahlenmäßigen Schwankungen hinsichtlich der Besucher der siebten bis zehnten Klasse wird es in den Schulen mit mehreren Bildungsgängen geben, die 2009 216.000 (7,4 %) der Schüler in diesen Klassenstufen stellten. Nach 2009 folgt ein Anstieg mit Schwankungen auf 240.000 im Jahr 2025. Damit wird die Zahl der Schüler im Jahr 2025 voraussichtlich um gut 24.000 (11,0 %) oberhalb des heutigen Wertes liegen. Zu berücksichtigen ist, dass Niedersachsen seine Schularten mit mehreren Bildungsgängen im Jahr 2003 aufgelöst hat. Ursächlich für die wechselhafte Entwicklung der Schülerzahl dieser Schulart, die bis 1999 fast ausschließlich in den ostdeutschen Flächenländern existiert, sind zwei Entwicklungen: So ist der deutliche Anstieg bis 2002 mit einer starken Zunahme der Besucher der neu eingerichteten Schulen mit mehreren Bildungsgängen in Rheinland-Pfalz (Regionale Schulen und Duale Oberschulen) sowie mit der Ablösung von Haupt- und Realschulen durch Schularten mit mehreren Bildungsgängen in Mecklenburg-Vorpommern zu erklären. Die Ursache für die anschließenden Schwankungen ist die Bevölkerungsentwicklung in den ostdeutschen Flächenländern, wo die Schularten mit mehreren Bildungsgängen besonders stark vertreten sind. Die geburtenschwachen Jahrgänge 1991 und jünger kommen hier ab dem Jahr 2003 in die siebte Klasse. Wenn sie ab 2008

dem Sekundarbereich I entwachsen, steigt die Zahl der Schüler im Sekundarbereich I wieder an.

Sekundarbereich II

Von den 11,7 Mio. Schülerinnen und Schülern an Schulen in Deutschland entfallen im Jahr 2009 gut 3,8 Mio. (32,5 %) auf den Sekundarbereich II (Tabelle 4.7). Davon besuchen knapp 3,0 Mio. (79,7 %) allgemein bildende oder berufliche Schulen in den westdeutschen, 491.000 (12,9 %) in den ostdeutschen Flächenländern sowie 278.000 (7,3 %) in den Stadtstaaten.

Tabelle 4.7 Schülerinnen und Schüler 1991 bis 2025, Sekundarbereich II

Jahr	Deutschland			westdeutsche Flächenländer			ostdeutsche Flächenländer			Stadtstaaten		
	Zahl	Jährliche Veränderung		Zahl	Jährliche Veränderung		Zahl	Jährliche Veränderung		Zahl	Jährliche Veränderung	
	1.000		%	1.000		%	1.000		%	1.000		%
1991	3.067			2.470			379			219		
1995	3.146	+79	+2,6	2.355	-115	-4,7	565	+187	+49,3	226	+7	+3,3
2000	3.433	+287	+9,1	2.554	+200	+8,5	631	+65	+11,6	248	+22	+9,8
2001	3.452	+19	+0,6	2.569	+15	+0,6	633	+2	+0,3	250	+2	+0,9
2002	3.465	+13	+0,4	2.588	+19	+0,7	626	-6	-1,0	251	+1	+0,3
2003	3.515	+50	+1,4	2.633	+45	+1,8	631	+4	+0,7	251	-0	-0,0
2004	3.588	+73	+2,1	2.693	+60	+2,3	635	+4	+0,6	260	+9	+3,6
2005	3.633	+45	+1,2	2.739	+46	+1,7	631	-4	-0,6	262	+2	+0,7
2006	3.669	+36	+1,0	2.786	+46	+1,7	621	-10	-1,6	262	+0	+0,1
2007	3.695	+26	+0,7	2.845	+59	+2,1	586	-35	-5,6	264	+2	+0,6
2008	3.788	+94	+2,5	2.972	+128	+4,5	546	-40	-6,9	270	+6	+2,3
2009	3.797	+9	+0,2	3.028	+55	+1,9	491	-55	-10,0	278	+8	+3,1
2010	3.775	-22	-0,6	3.075	+48	+1,6	430	-62	-12,5	269	-9	-3,1
2011	3.667	-108	-2,9	3.013	-63	-2,0	387	-42	-9,9	266	-3	-1,2
2012	3.580	-87	-2,4	2.956	-57	-1,9	365	-23	-5,8	259	-7	-2,6
2013	3.528	-52	-1,5	2.900	-56	-1,9	368	+3	+0,8	260	+0	+0,1
2014	3.500	-27	-0,8	2.857	-42	-1,5	381	+13	+3,4	262	+3	+1,0
2015	3.463	-37	-1,1	2.805	-52	-1,8	394	+14	+3,6	264	+2	+0,7
2016	3.411	-52	-1,5	2.747	-58	-2,1	404	+10	+2,6	260	-4	-1,5
2017	3.349	-63	-1,8	2.684	-63	-2,3	409	+5	+1,2	256	-4	-1,7
2018	3.276	-73	-2,2	2.615	-68	-2,5	410	+0	+0,0	251	-5	-1,9
2019	3.209	-67	-2,0	2.550	-66	-2,5	409	-1	-0,2	251	-0	-0,2
2020	3.150	-59	-1,8	2.491	-59	-2,3	408	-1	-0,1	251	-0	-0,0
2021	3.111	-39	-1,2	2.452	-39	-1,5	408	-1	-0,2	251	+0	+0,1
2022	3.075	-36	-1,2	2.417	-36	-1,5	407	-1	-0,2	251	+0	+0,2
2023	3.049	-26	-0,8	2.389	-28	-1,2	408	+2	+0,4	252	+1	+0,4
2024	3.022	-27	-0,9	2.358	-31	-1,3	411	+3	+0,7	253	+1	+0,5
2025	2.987	-35	-1,1	2.320	-37	-1,6	413	+2	+0,5	254	+0	+0,1

In keinem anderen Bildungsbereich ist die Entwicklung in den westdeutschen und ostdeutschen Flächenländern sowie in den Stadtstaaten unterschiedlicher als im Sekundarbereich II (Grafik 4.6). Nach einem leichten Rückgang der Schülerzahlen zu Beginn der 90er Jahre, der durch das Ausscheiden der noch stärker besetzten Jahrgänge 1975 und früher aus dem Schulwesen hervorgerufen wurde, stieg die Zahl der Schüler des Sekundarbereichs II in den westdeutschen Flächenländern bis 2009 an. Dieses Wachstum wird sich voraussichtlich bis zum Jahr 2010 fortsetzen, wenn die Schülerzahl 3,1 Mio. betragen. Erst ab 2011, wenn die Jahrgänge 1994 und jünger in den Sekundarbereich II eintreten, wird dieser, dem allgemeinen Trend der übrigen Bildungsbereiche folgend, sinkende Schülerzahlen aufweisen. In den verbleibenden Jahren bis zum Ende des Prognosehorizonts im Jahr 2025 vermindern sich diese in den westdeutschen Flächenländern um rund 692.000 (23,0 %) auf 2,3 Mio. Personen. Sie ist damit um 707.000 (23,4 %) niedriger als 2009. Neben der demographischen Ursache kommt hier zum Tragen, dass bei den allgemein bildenden Schulen der meisten Länder nach der Entlassung des doppelten Abiturjahrgangs aufgrund der Schulzeitverkürzung die 13. Jahrgangsstufe entfällt, was die Schülerzahl in der zweiten Hälfte des Prognosezeitraums mindert.

Grafik 4.6 Schülerinnen und Schüler 1991 bis 2025, Sekundarbereich II

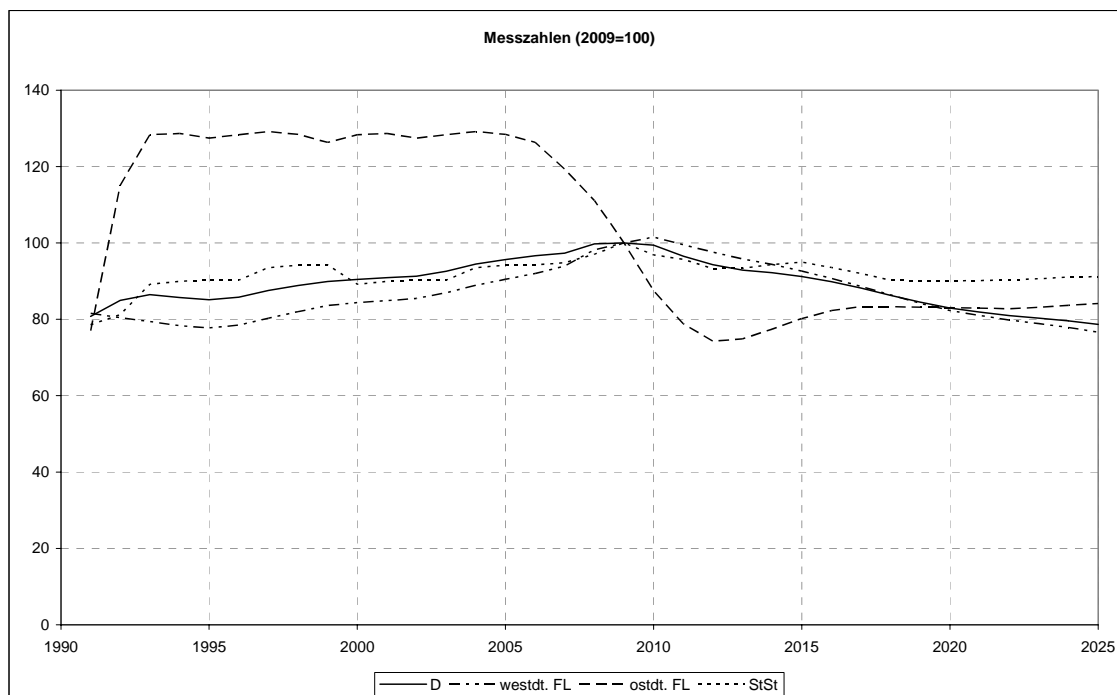

In den ostdeutschen Flächenländern könnte die Entwicklung kaum unterschiedlicher sein. So war hier in den Jahren 1991 bis 2001 ein großer Anstieg der Zahl der Schüler des Sekundarbereichs II zu verzeichnen. Sie stieg von 379.000 um 254.000 (67,1 %) auf rund 633.000 Schüler. Ursächlich für das Wachstum waren drei Faktoren. Erstens war der Sekundarbereich II in der DDR nur zweijährig ausgelegt. Die Umstellung auf die nunmehr zumeist dreijährige Berufsausbildung analog zu den westdeutschen Flächenländern führte damit zwangsläufig zu einem erheblichen Anstieg der Zahl der Schüler an beruflichen Schulen. Zweitens war der Zugang zur Erweiterten Oberschule, das Pendant zur Oberstufe im früheren Bundesgebiet, stark eingeschränkt. Nur jeder Zehnte hatte die Möglichkeit, diese Schulart zu besuchen. Die Aufhebung dieser Quotierung führte zu einer stärkeren Bildungsbeteiligung im allgemein bildenden Sektor des höheren Sekundarbereichs und damit zu einem deutlichen Anstieg der Schülerzahl. Drittens wurde der Zuwachs durch die Bevölkerungsentwicklung hervorgerufen, denn 1976, also 15 Jahre vor dem Anstieg der Schülerzahl, wurden die Geburten fördernden familienpolitischen Maßnahmen in der DDR eingeleitet, die sich ab dem Jahr 1991 auf die zahlenmäßige Entwicklung der Schüler im Sekundarbereich II auswirkten.

Die Bevölkerungsentwicklung ist auch der Grund dafür, dass die Zahl der Schüler in den nächsten Jahren mindestens ebenso drastisch zurückgehen wird wie sie in den vergangenen Jahren zugenommen hat. Bis 2005 blieb sie zwar als Folge der gemäßigt rückläufigen Geburtenzahlen in der DDR in der zweiten Hälfte der 80er Jahre noch weitgehend konstant. Ab 2005 wirkt sich

jedoch der mit der Wiedervereinigung einhergehende Geburteneinbruch aus und führt ausgehend vom Jahr 2005 zu einem Abfallen der Schülerzahl um insgesamt 266.000 (42,2 %) bis auf 365.000 im Jahr 2012. Erst danach ist aufgrund der ab Mitte der 90er Jahre wieder langsam steigenden Geburtenzahlen mit einer Erhöhung der Zahl der Schüler im Sekundarbereich II um 49.000 (13,3 %) auf 413.000 im Jahr 2025 zu rechnen. In den Stadtstaaten ist der höchste Stand in 2009 mit 278.000 eingetreten. Im Anschluss wird bis zum Prognosehorizont ein sukzessiver Rückgang bis 2022 von 251.000 Schülern zu erwarten sein. Bis 2025 steigt die Schülerzahl wieder leicht an und erhöht sich auf 254.000 Schüler im Sekundarbereich II.

Sekundarbereich II, allgemein bildende Schulen

Die allgemein bildenden Schulen stellen mit 1,0 Mio. Schülern 27,1 % aller Schüler im Sekundarbereich II. Von ihnen entfallen 835.000 (81,2 %) auf die westdeutschen und 98.000 (9,6 %) auf die ostdeutschen Flächenländer sowie 94.000 (9,2 %) auf die Stadtstaaten (Tabelle 4.8).

Tabelle 4.8 Schülerinnen und Schüler 1991 bis 2025, Sekundarbereich II, allgemein bildende Schulen

Jahr	Deutschland			westdeutsche Flächenländer			ostdeutsche Flächenländer			Stadtstaaten		
	Zahl	Jährliche Veränderung		Zahl	Jährliche Veränderung		Zahl	Jährliche Veränderung		Zahl	Jährliche Veränderung	
		1.000	%		1.000	%		1.000	%		1.000	%
1991	620			497			68			54		
1995	706	+86	+13,9	513	+16	+3,2	126	+58	+84,6	67	+12	+22,8
2000	753	+47	+6,6	558	+45	+8,7	125	-1	-0,8	70	+3	+5,1
2001	759	+7	+0,9	554	-3	-0,6	135	+10	+8,0	70	-0	-0,2
2002	767	+8	+1,0	561	+7	+1,3	135	-0	-0,3	71	+1	+1,3
2003	790	+23	+3,0	581	+20	+3,5	136	+1	+0,9	73	+2	+2,5
2004	825	+35	+4,5	612	+31	+5,4	137	+1	+0,8	76	+3	+4,1
2005	862	+37	+4,4	647	+35	+5,7	137	+0	+0,2	77	+1	+1,7
2006	887	+25	+2,9	671	+24	+3,7	137	+0	+0,2	78	+1	+1,1
2007	892	+5	+0,6	693	+21	+3,2	121	-17	-12,2	78	+0	+0,3
2008	982	+90	+10,1	786	+93	+13,4	113	-8	-6,4	84	+5	+6,9
2009	1.028	+46	+4,7	835	+50	+6,4	98	-15	-13,0	94	+11	+13,0
2010	1.097	+68	+6,7	913	+78	+9,3	94	-5	-4,8	90	-5	-5,1
2011	1.067	-30	-2,7	878	-35	-3,8	97	+3	+3,5	92	+2	+2,5
2012	1.044	-24	-2,2	860	-18	-2,1	99	+2	+2,1	85	-7	-8,0
2013	1.006	-38	-3,6	813	-47	-5,5	106	+7	+7,4	87	+2	+2,9
2014	1.011	+5	+0,5	809	-4	-0,5	112	+6	+5,7	90	+3	+3,2
2015	1.005	-6	-0,6	799	-10	-1,2	116	+4	+3,1	90	+1	+0,7
2016	987	-19	-1,9	781	-19	-2,3	118	+2	+1,7	88	-2	-2,3
2017	965	-22	-2,2	761	-19	-2,5	118	+1	+0,5	85	-3	-3,4
2018	944	-21	-2,2	742	-19	-2,5	118	-0	-0,1	84	-1	-1,6
2019	923	-21	-2,2	720	-22	-2,9	118	+0	+0,0	85	+1	+1,2
2020	914	-9	-1,0	711	-10	-1,4	119	+0	+0,4	85	+0	+0,5
2021	905	-9	-1,0	701	-10	-1,3	118	-0	-0,2	86	+1	+0,7
2022	900	-5	-0,5	695	-6	-0,8	118	-0	-0,1	87	+1	+1,0
2023	895	-5	-0,5	688	-7	-1,0	119	+1	+0,7	88	+1	+1,4
2024	888	-8	-0,9	678	-10	-1,5	120	+1	+0,9	89	+1	+1,5
2025	878	-10	-1,2	667	-11	-1,6	121	+0	+0,4	90	+0	+0,4

Während die Gesamtzahl der Schüler des Sekundarbereichs II primär durch die Bevölkerungsentwicklung determiniert wird, ist ihre Verteilung auf allgemein bildende und berufliche Schulen Ausdruck der Bildungsbeteiligung. Die im Rahmen dieser Vorausberechnung getroffenen Annahmen orientieren sich weitgehend an den aktuellen tatsächlichen Gegebenheiten und werden für die Prognose konstant gehalten. Nichtsdestoweniger ist diese Verhaltenskomponente ungleich schwerer vorherzusagen als das künftige Volumen der Bevölkerung im typischen Alter. Daher sind die Aussagen über die Zahl der Schüler in allgemein bildenden und beruflichen Schulen des Sekundarbereichs II im Einzelnen mit größeren Unsicherheiten behaftet als die Aussagen zur Schülerzahl des höheren Sekundarbereichs insgesamt.

Grafik 4.7 Entwicklung der Zahl der Schülerinnen und Schüler 1991 bis 2025, Sekundarbereich II, allgemein bildende Schulen

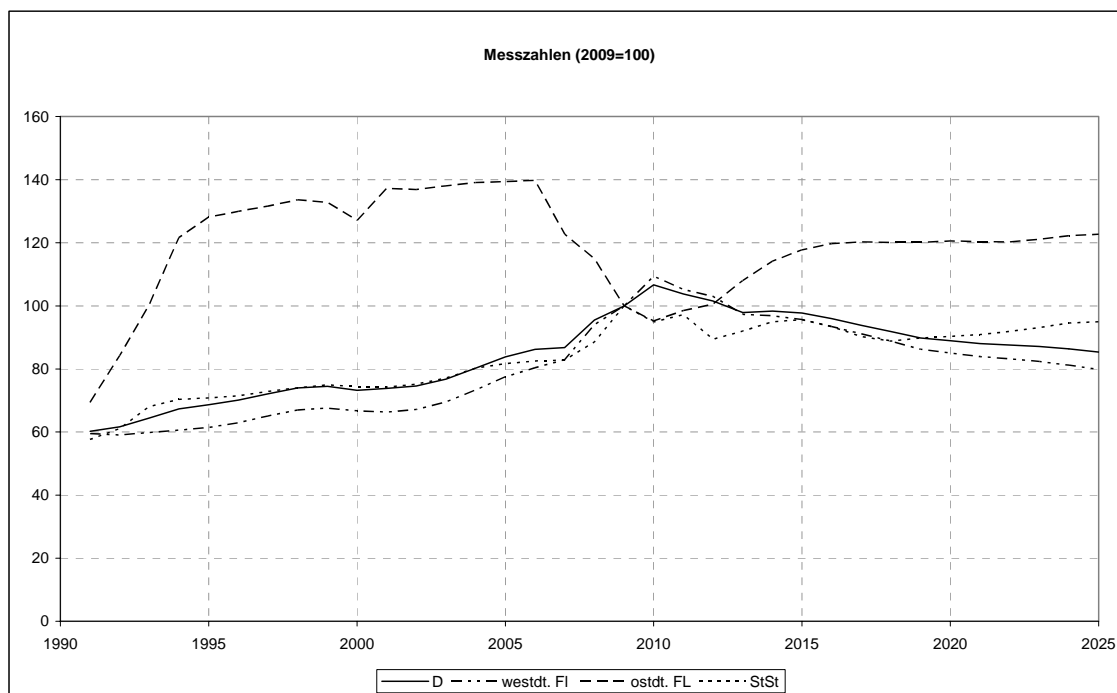

Für die westdeutschen Flächenländer wird nach einer Zunahme der Schülerzahlen von 497.000 im Jahr 1991 um 67.000 (13,6 %) auf 564.000 bis 1999, nach einem geringfügigen Rückgang in den Jahren 2000 und 2001 mit einem weiteren Anstieg bis 2010 gerechnet (Grafik 4.7). Dann werden die Oberstufen voraussichtlich von 913.000 Schülern besucht. Neben den Auswirkungen der Schulzeitverkürzung, die eine Verminderung um ein Drittel zur Folge hat, wirkt sich anschließend der Geburtenrückgang in den westdeutschen Flächenländern seit Anfang der 90er Jahre auf die Schülerzahl im allgemein bildenden höheren Sekundarbereich aus. Sie geht bis 2025 voraussichtlich auf 667.000 zurück und liegt damit um 168.000 (20,1 %) unter der des Jahres 2009.

In den ostdeutschen Flächenländern war der erhebliche Anstieg der Schülerzahlen um 58.000 (84,6 %) von 68.000 auf 130.000 in den Jahren 1991 bis 1995 primär durch die Aufhebung des strikt quotierten Zugangs zum allgemein bildenden höheren Sekundarbereich bedingt. Hinzu kam die zeitliche Ausdehnung der Oberstufe im Vergleich zur Erweiterten Oberschule von zwei auf drei Schuljahre in Brandenburg. Die weitere Zunahme der Schülerzahl ist hingegen in erster Linie auf die Bevölkerungsentwicklung zurückzuführen. In dieser Zeit erreichten die geburtenstärkeren Jahrgänge der 80er Jahre die Oberstufe. Der Anstieg hielt bis 2006, wo 137.000 Schüler die Oberstufen in den ostdeutschen Flächenländern besuchten, an. Ab 2007 traten geburtenschwächere Jahrgänge in die Oberstufe ein, so dass bis 2010 die Schülerzahlen auf 93.600 gesunken sind. Der anschließende Wiederanstieg aufgrund des Geburtenanstiegs ab Mitte der 90er Jahre führt in den Folgejahren dazu, dass sich die Oberstufenschülerzahl 2025

bei 121.000 einpendeln wird, was einem Anstieg gegenüber 2009 um 22.000 (22,7 %) entspricht.

In den Stadtstaaten wird der Höchstwert in 2009 erreicht. In diesem Jahr besuchen 94.000 Schüler im höheren Sekundarbereich die allgemein bildenden Schulen. Bis 2025 werden die Oberstufen voraussichtlich von in etwa 90.000 Schülern besucht.

Sekundarbereich II, berufliche Schulen

Die beruflichen Schulen 2009 stellen mit knapp 2,8 Mio. (72,9 %) das Gros der Schüler des Sekundarbereichs II. Nahezu 2,2 Mio. (79,2 %) von ihnen besuchen Schulen in den westdeutschen und 393.000 (14,2 %) in den ostdeutschen Flächenländern, ca. 184.000 (6,6 %) in den Stadtstaaten (Tabelle 4.9).

Anders als für die allgemein bildenden ist das typische Alter der Schüler für die beruflichen Schulen des Sekundarbereichs II nur schwer einzugrenzen. Der Zeitpunkt des Eintritts mit 15 oder 16 Jahren ist zwar für die meisten beruflichen Schularten relativ eindeutig zu fixieren, allerdings treten Abiturienten und Personen, die eine zweite berufliche Qualifikation anstreben, in höherem Alter in die beruflichen Schulen ein. Die Bildungsbeteiligung der Bevölkerung an beruflichen Schulen sinkt jedoch bis zum Alter von 22 Jahren schnell und von 23 bis 29 Jahren allmählich weiter ab. Nur ein Teil der Schüler absolviert hier seine Schulpflicht, andere haben bereits einen Abschluss erworben und wollen sich weiter qualifizieren. Neben der Verteilung der Schulpflichtigen auf allgemein bildende und berufliche Schulen ist hier also die künftige Bildungsbeteiligung derjenigen abzuschätzen, die ihre Schulpflicht bereits absolviert haben. Damit nimmt das Gewicht der Bildungsbeteiligung als Prädiktor der Schülerzahlen im Vergleich zu den allgemein bildenden Schulen des höheren Sekundarbereichs zu. Die Zuverlässigkeit der Vorausberechnungen der Schülerzahl in beruflichen Schulen ist durch die große Bedeutung der Verhaltenskomponente geringer als die Prognose der Schüler nach Bildungsbereichen. Die Annahmen beinhalten eine Fortschreibung der aktuell empirisch festgestellten Bildungsbeteiligung in den Ländern.

Tabelle 4.9 Schülerinnen und Schüler 1991 bis 2025, Sekundarbereich II, berufliche Schulen

Jahr	Deutschland			westdeutsche Flächenländer			ostdeutsche Flächenländer			Stadtstaaten		
	Zahl	Jährliche Veränderung		Zahl	Jährliche Veränderung		Zahl	Jährliche Veränderung		Zahl	Jährliche Veränderung	
	1.000		%	1.000		%	1.000		%	1.000		%
1991	2.447			1.973			310			164		
1995	2.440	-7	-0,3	1.842	-131	-6,6	439	+129	+41,6	159	-5	-3,2
2000	2.680	+240	+9,9	1.997	+155	+8,4	506	+66	+15,1	178	+19	+11,8
2001	2.693	+12	+0,5	2.015	+18	+0,9	498	-8	-1,6	180	+2	+1,3
2002	2.698	+6	+0,2	2.027	+12	+0,6	492	-6	-1,2	180	-0	-0,1
2003	2.726	+27	+1,0	2.052	+26	+1,3	495	+3	+0,7	178	-2	-1,0
2004	2.763	+37	+1,4	2.080	+28	+1,4	498	+3	+0,6	184	+6	+3,4
2005	2.771	+8	+0,3	2.092	+11	+0,6	494	-4	-0,8	185	+1	+0,3
2006	2.782	+11	+0,4	2.114	+22	+1,1	484	-11	-2,1	184	-1	-0,4
2007	2.803	+21	+0,8	2.152	+37	+1,8	466	-18	-3,7	185	+1	+0,7
2008	2.806	+3	+0,1	2.187	+35	+1,6	433	-33	-7,0	186	+1	+0,4
2009	2.769	-37	-1,3	2.192	+6	+0,3	393	-40	-9,2	184	-3	-1,4
2010	2.678	-91	-3,3	2.162	-30	-1,4	336	-57	-14,4	180	-4	-2,1
2011	2.599	-79	-2,9	2.134	-27	-1,3	291	-46	-13,6	174	-5	-3,0
2012	2.536	-63	-2,4	2.095	-39	-1,8	266	-25	-8,5	175	+1	+0,3
2013	2.522	-15	-0,6	2.087	-8	-0,4	262	-4	-1,6	173	-2	-1,2
2014	2.489	-32	-1,3	2.048	-39	-1,9	268	+7	+2,5	173	-0	-0,1
2015	2.458	-31	-1,3	2.006	-42	-2,1	278	+10	+3,7	174	+1	+0,7
2016	2.425	-33	-1,3	1.966	-40	-2,0	287	+8	+3,0	172	-2	-1,0
2017	2.384	-41	-1,7	1.922	-44	-2,2	291	+4	+1,5	171	-1	-0,8
2018	2.332	-52	-2,2	1.873	-49	-2,5	291	+0	+0,1	167	-4	-2,1
2019	2.286	-46	-2,0	1.829	-44	-2,3	291	-1	-0,3	166	-1	-0,8
2020	2.235	-50	-2,2	1.781	-49	-2,7	290	-1	-0,3	165	-0	-0,2
2021	2.206	-30	-1,3	1.752	-29	-1,6	289	-1	-0,2	165	-0	-0,3
2022	2.174	-31	-1,4	1.721	-30	-1,7	288	-1	-0,2	164	-0	-0,2
2023	2.154	-21	-1,0	1.700	-21	-1,2	289	+1	+0,3	164	-0	-0,2
2024	2.134	-19	-0,9	1.679	-21	-1,2	291	+2	+0,6	164	-0	-0,1
2025	2.110	-24	-1,1	1.653	-26	-1,5	293	+2	+0,6	164	-0	-0,1

Auch die Entwicklung der Schülerzahlen an beruflichen Schulen wird durch den Wegfall der 13. Jahrgangsstufe im allgemein bildenden Bereich in den meisten Ländern beeinflusst. Das aus demographischen Gründen zu erwartende Absinken der Schülerzahlen fällt dadurch zunächst weniger stark aus, da ein Teil der doppelten Abiturjahrgänge an die beruflichen Schulen überwechselt. Für die westdeutschen Flächenländer hat sich bis 2009 eine kontinuierliche Erhöhung der Schülerzahl auf knapp 2,2 Mio. eingestellt, der ein Rückgang um 539.000 (24,6 %) auf 1,7 Mio. bis 2025 folgt (Grafik 4.8).

Grafik 4.8 Entwicklung der Zahl der Schülerinnen und Schüler 1991 bis 2025, Sekundarbereich II, berufliche Schulen

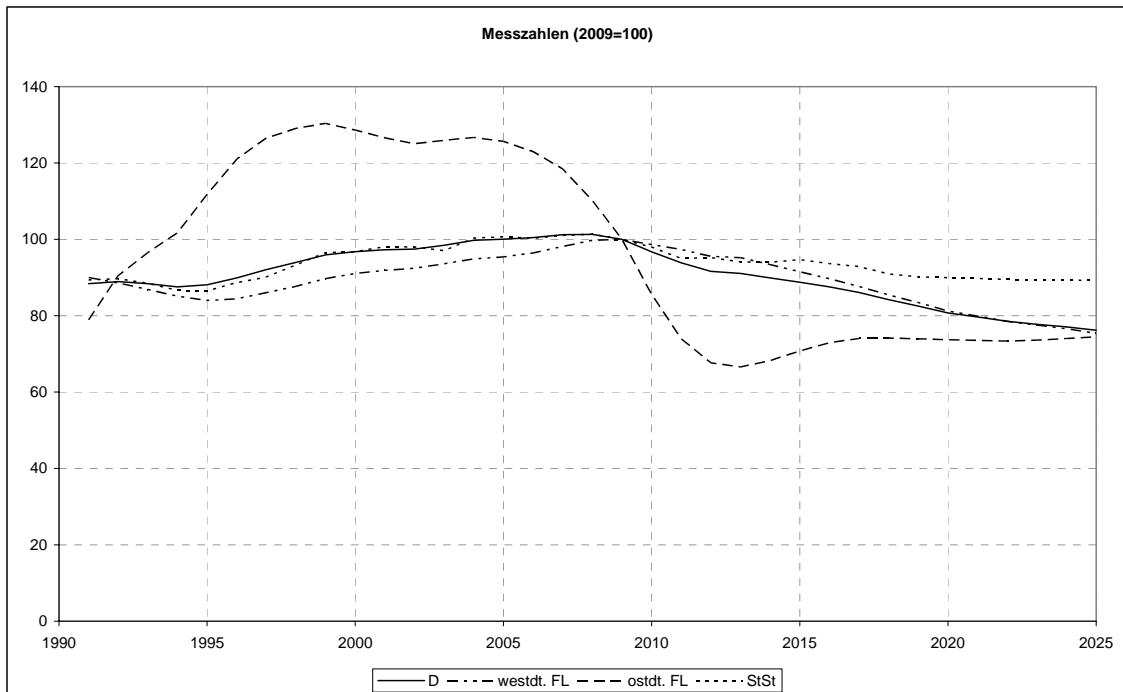

In den ostdeutschen Flächenländern wird primär aus demographischen Gründen ein deutlicher Abschwung der Zahl der beruflichen Schüler bis 2013 auf 262.000 erwartet. Erst im Anschluss daran wird sie voraussichtlich bis 2025 wieder auf 293.000 steigen. In den Stadtstaaten nimmt die Zahl der Schüler an beruflichen Schulen seit 2008 ab. In 2025 werden gegenüber 2009 insgesamt 20.000 Schüler weniger an beruflichen Schulen unterrichtet, was in etwa 164.000 Personen entspricht.

Tabelle 4.10 Schülerinnen und Schüler 1991 bis 2025, Sekundarbereich II, berufliche Schulen, Vollzeitform

Jahr	Deutschland			westdeutsche Flächenländer			ostdeutsche Flächenländer			Stadtstaaten		
	Zahl	Jährliche Veränderung		Zahl	Jährliche Veränderung		Zahl	Jährliche Veränderung		Zahl	Jährliche Veränderung	
	1.000		%	1.000		%	1.000		%	1.000		%
1991	582			500			42			40		
1995	669	+87	+14,9	525	+24	+4,8	100	+58	+139,6	45	+4	+10,6
2000	762	+93	+13,9	572	+47	+9,0	139	+39	+38,5	52	+7	+16,5
2001	784	+21	+2,8	586	+14	+2,5	144	+6	+4,1	54	+2	+3,3
2002	835	+51	+6,5	624	+38	+6,5	154	+10	+6,9	57	+3	+5,8
2003	907	+72	+8,6	679	+55	+8,8	167	+13	+8,3	61	+4	+7,5
2004	955	+48	+5,2	715	+36	+5,3	175	+8	+4,8	65	+4	+6,2
2005	980	+25	+2,6	734	+20	+2,7	178	+3	+1,8	67	+2	+3,7
2006	983	+3	+0,3	741	+7	+1,0	176	-3	-1,5	66	-2	-2,5
2007	963	-20	-2,0	735	-7	-0,9	165	-11	-6,3	64	-2	-2,9
2008	944	-18	-1,9	734	-1	-0,2	149	-16	-9,6	62	-1	-2,2
2009	948	+3	+0,3	749	+15	+2,1	137	-12	-8,0	62	+0	+0,1
2010	927	-21	-2,2	748	-1	-0,1	118	-19	-14,0	61	-1	-2,0
2011	903	-23	-2,5	741	-7	-1,0	104	-14	-11,8	59	-2	-3,9
2012	875	-28	-3,1	720	-20	-2,8	97	-7	-6,7	58	-1	-1,4
2013	880	+6	+0,6	726	+6	+0,8	98	+1	+0,8	57	-1	-2,1
2014	866	-14	-1,6	710	-16	-2,3	101	+3	+3,0	56	-1	-1,4
2015	853	-13	-1,5	692	-18	-2,6	105	+4	+4,1	57	+1	+1,9
2016	839	-14	-1,7	676	-16	-2,3	108	+3	+3,0	56	-1	-2,1
2017	826	-13	-1,6	662	-13	-2,0	109	+1	+1,0	55	-1	-1,9
2018	806	-20	-2,4	644	-18	-2,8	109	-0	-0,2	53	-1	-2,5
2019	791	-15	-1,8	630	-14	-2,2	108	-0	-0,2	53	-0	-0,5
2020	776	-15	-1,9	615	-15	-2,3	108	-0	-0,3	53	+0	+0,3
2021	768	-9	-1,1	607	-8	-1,3	108	-0	-0,2	53	-0	-0,4
2022	759	-9	-1,2	598	-9	-1,4	108	-0	-0,3	53	-0	-0,0
2023	752	-7	-0,9	591	-7	-1,2	108	+0	+0,4	53	+0	+0,0
2024	746	-5	-0,7	585	-6	-1,1	109	+1	+0,8	53	+0	+0,0
2025	736	-10	-1,4	574	-11	-1,9	110	+1	+0,6	53	-0	-0,0

Die Vollzeitschüler stellen ein Drittel aller Schüler an beruflichen Schulen. Die Zahl der Vollzeitschüler ist seit 1991 von 582.000 um 365.000 (62,7 %) auf 948.000 bis 2009 angestiegen. Ab 2010 ist ein Rückgang bis 2025 zu erwarten, so dass am Ende des Prognosezeitraums 736.000 Vollzeitschüler die beruflichen Schulen besuchen werden. Dies sind 211.000 (22,3 %) weniger als im Basisjahr der Prognose. In den westdeutschen Flächenländern verringert sich die Zahl der Vollzeitschüler von 749.000 im Jahr 2009 um 175.000 (23,3 %) auf 574.000 im Jahr 2025, in den ostdeutschen Flächenländern gehen sie von 137.000 im Jahr 2009 um 40.000 (29,3 %) auf 97.000 im Jahr 2012 zurück, um danach um 13.000 (13,1 %) auf 110.000 zum Ende des Prognosezeitraums wieder zu steigen. In den Stadtstaaten geht die Zahl der Schüler an beruflichen Schulen kontinuierlich ab 2009 mit einem Wert von 62.000 zurück und erreicht einen Stand in 2025 von 53.000 (15,0 %).

Grafik 4.9 Schülerinnen und Schüler 1991 bis 2025, Sekundarbereich II, berufliche Schulen, Vollzeitform

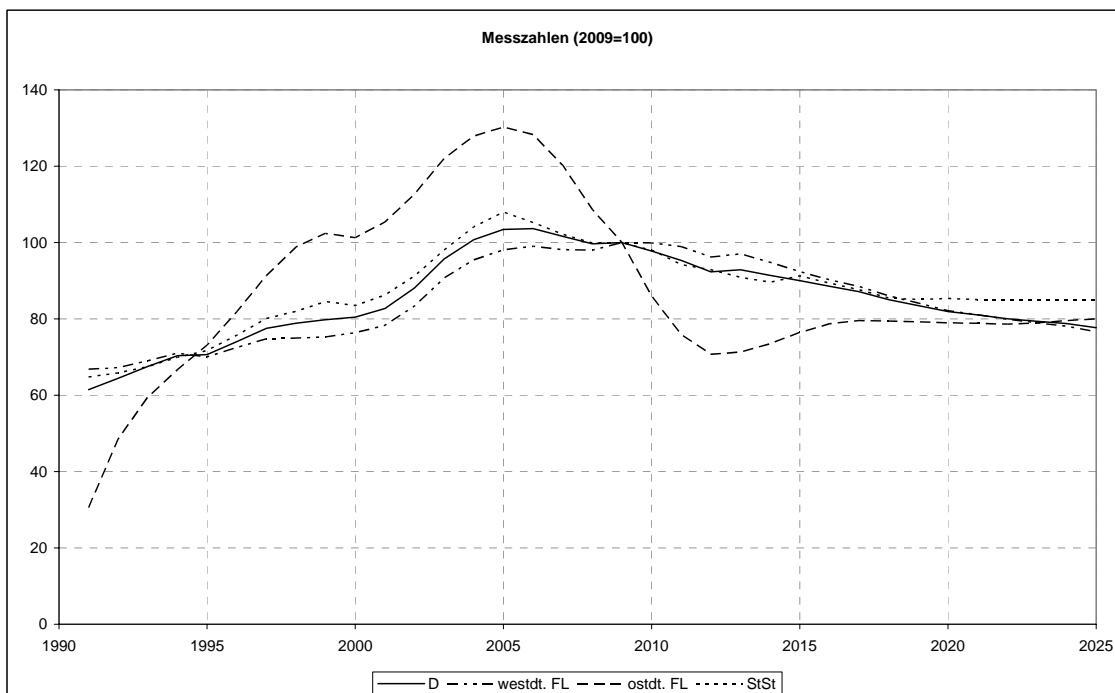

Entsprechend wird die Entwicklung bei den Teilzeitschülern sein, die mit 1,8 Mio. (65,8 %) die größere Gruppe der beruflichen Schülerinnen und Schüler bilden. In den westdeutschen Flächenländern geht die Zahl um 364.000 (25,2 %) auf fast 1,1 Mio. bis 2025 zurück. In den ostdeutschen Flächenländern sinkt die Zahl der beruflichen Schüler in Teilzeitform von 256.000 im Jahr 2009 auf 164.000 im Jahr 2013, bis 2025 steigt die Zahl wieder auf 183.000. In den Stadtstaaten reduziert sich die Zahl von 121.000 jährlich auf 111.000 am Ende des Prognosezeitraums in 2025 (Tabelle 4.11, Grafik 4.10).

Tabelle 4.11 Schülerinnen und Schüler 1991 bis 2025, Sekundarbereich II, berufliche Schulen, Teilzeitform

Jahr	Deutschland			westdeutsche Flächenländer			ostdeutsche Flächenländer			Stadtstaaten		
	Zahl	Jährliche Veränderung		Zahl	Jährliche Veränderung		Zahl	Jährliche Veränderung		Zahl	Jährliche Veränderung	
	1.000		%	1.000		%	1.000		%	1.000		%
1991	1.865			1.472			269			124		
1995	1.771	-94	-5,0	1.317	-155	-10,5	339	+71	+26,3	114	-9	-7,7
2000	1.918	+147	+8,3	1.425	+108	+8,2	367	+28	+8,2	126	+11	+10,0
2001	1.909	-9	-0,5	1.429	+4	+0,3	353	-14	-3,8	126	+1	+0,5
2002	1.863	-46	-2,4	1.403	-26	-1,9	338	-16	-4,5	123	-3	-2,6
2003	1.818	-45	-2,4	1.373	-29	-2,1	328	-10	-2,8	117	-6	-4,9
2004	1.808	-10	-0,6	1.366	-8	-0,6	323	-5	-1,6	119	+2	+2,0
2005	1.791	-17	-0,9	1.358	-8	-0,6	316	-7	-2,2	118	-2	-1,5
2006	1.799	+8	+0,5	1.373	+15	+1,1	308	-8	-2,5	119	+1	+0,9
2007	1.840	+40	+2,3	1.417	+44	+3,2	301	-7	-2,2	122	+3	+2,7
2008	1.862	+22	+1,2	1.453	+36	+2,6	284	-17	-5,5	124	+2	+1,7
2009	1.821	-40	-2,2	1.444	+244	+16,8	256	-28	-9,9	121	-3	-2,1
2010	1.752	-70	-3,8	1.414	+249	+17,2	219	-38	-14,7	119	-3	-2,1
2011	1.696	-55	-3,2	1.394	+249	+17,6	187	-32	-14,6	116	-3	-2,6
2012	1.661	-35	-2,1	1.375	+252	+18,1	169	-18	-9,5	117	+1	+1,2
2013	1.641	-20	-1,2	1.361	+252	+18,3	164	-5	-3,0	116	-1	-0,8
2014	1.623	-18	-1,1	1.339	+244	+17,9	168	+4	+2,2	117	+1	+0,6
2015	1.605	-18	-1,1	1.314	+235	+17,5	174	+6	+3,5	117	+0	+0,1
2016	1.586	-19	-1,2	1.291	+1291	+98,2	179	+5	+3,1	116	-1	-0,5
2017	1.558	-28	-1,8	1.260	+1260	+97,6	182	+3	+1,8	116	-0	-0,3
2018	1.526	-32	-2,1	1.229	+1229	+97,6	183	+1	+0,3	114	-2	-1,9
2019	1.495	-31	-2,0	1.200	+1200	+97,6	182	-1	-0,3	113	-1	-1,0
2020	1.459	-35	-2,4	1.165	+1165	+97,2	182	-1	-0,4	112	-1	-0,5
2021	1.438	-21	-1,5	1.145	+1145	+98,2	181	-0	-0,2	112	-0	-0,2
2022	1.416	-22	-1,6	1.123	+1123	+98,1	181	-0	-0,2	111	-0	-0,4
2023	1.402	-14	-1,0	1.109	+1109	+98,7	181	+1	+0,3	111	-0	-0,3
2024	1.388	-14	-1,0	1.095	+1095	+98,7	182	+1	+0,4	111	-0	-0,1
2025	1.374	-14	-1,0	1.079	+1079	+98,6	183	+1	+0,6	111	-0	-0,1

Betrachtet man die beruflichen Schulen nach Schularten, bilden die Berufsschulen⁵ mit 1,8 Mio. (63,9 %) Schülern den größten Komplex. Die Fachschulen und Fachakademien sind mit 675.000 (24,4 %) Schülern quantitativ weniger bedeutend. Die sonstigen beruflichen Schulen⁶ besuchen 324.000 (11,7 %) Schüler (Tabelle 4.12).

Grafik 4.10 Schülerinnen und Schüler 1991 bis 2025, Sekundarbereich II, berufliche Schulen, Teilzeitform

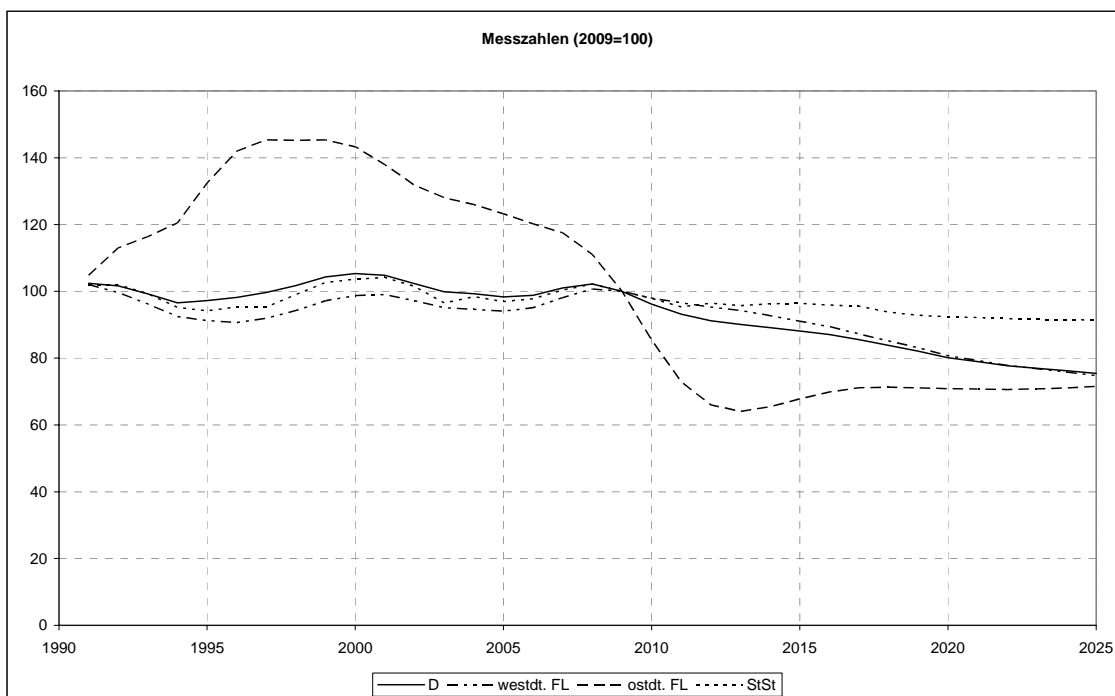

Gerade die Fachschulen, Berufsfachschulen und Fachakademien haben während der 90er Jahre eine erhebliche Bedeutungssteigerung erfahren. Die Zahl ihrer Schüler hat sich von 1991 bis 2009 nahezu um drei Viertel erhöht. Ein Grund hierfür ist der während dieser Zeit zunehmende Mangel an betrieblichen Lehrstellen, so dass viele Jugendliche an den sonstigen beruflichen Schulen Wartezeiten überbrücken oder zusätzliche Qualifikationen erwerben wollten, um damit ihre Chancen auf eine Lehrstelle zu erhöhen. Die Zahl der Berufsschüler, die zu 95 % Berufsschulen im dualen System als Begleitung einer betrieblichen Ausbildung besuchen, hat im gleichen Zeitraum um 46.000 (2,6 %) abgenommen.

⁵ Berufsschulen im dualen System, Berufsvorbereitungsjahr, Berufsgrundbildungsjahr.
⁶ Berufsaufbauschulen, Berufsfachschulen, Berufsoberschulen/Technische Oberschulen, Fachgymnasien und Fachoberschulen

Tabelle 4.12 Schülerinnen und Schüler 1991 bis 2025, Sekundarbereich II, berufliche Schulen nach Schularten

Jahr	Insgesamt			Berufsschule			Berufsfachschulen; Fachschule; Fachakademien			Sonstige berufliche Schulen		
	Zahl	Jährliche Veränderung		Zahl	Jährliche Veränderung		Zahl	Jährliche Veränderung		Zahl	Jährliche Veränderung	
	1.000		%	1.000		%	1.000		%	1.000		%
1991	2.447			1.816			394			237		
1995	2.440	-7	-0,3	1.713	-103	-5,7	472	+78	+19,8	255	+18	7,51
2000	2.680	+240	+9,9	1.909	+196	+11,5	565	+93	+19,8	206	-49	-19,34
2001	2.693	+12	+0,5	1.899	-10	-0,5	580	+15	+2,6	214	+8	3,90
2002	2.698	+6	+0,2	1.855	-45	-2,4	615	+36	+6,1	228	+15	6,88
2003	2.726	+27	+1,0	1.814	-41	-2,2	666	+50	+8,2	246	+18	7,71
2004	2.763	+37	+1,4	1.801	-13	-0,7	704	+39	+5,8	257	+11	4,66
2005	2.771	+8	+0,3	1.784	-17	-0,9	720	+15	+2,2	267	+10	3,69
2006	2.782	+11	+0,4	1.789	+5	+0,3	718	-1	-0,2	274	+7	2,81
2007	2.803	+21	+0,8	1.818	+29	+1,6	683	-35	-4,9	301	+27	9,88
2008	2.806	+3	+0,1	1.826	+8	+0,5	670	-13	-1,9	309	+8	2,59
2009	2.769	-37	-1,3	1.771	-56	-3,0	675	+4	+0,7	324	+14	4,63
2010	2.678	-91	-3,3	1.698	-73	-4,1	676	+2	+0,2	304	-19	-6,02
2011	2.599	-79	-2,9	1.643	-55	-3,2	674	-2	-0,3	283	-21	-7,07
2012	2.536	-63	-2,4	1.610	-33	-2,0	671	-3	-0,5	255	-27	-9,65
2013	2.522	-15	-0,6	1.601	-9	-0,6	669	-2	-0,3	252	-4	-1,39
2014	2.489	-32	-1,3	1.577	-24	-1,5	667	-2	-0,2	245	-7	-2,84
2015	2.458	-31	-1,3	1.555	-23	-1,4	667	-0	-0,1	237	-8	-3,28
2016	2.425	-33	-1,3	1.534	-21	-1,3	666	-1	-0,1	225	-12	-5,00
2017	2.384	-41	-1,7	1.507	-27	-1,8	666	-1	-0,1	211	-14	-6,03
2018	2.332	-52	-2,2	1.476	-31	-2,1	664	-1	-0,2	192	-20	-9,25
2019	2.286	-46	-2,0	1.446	-30	-2,0	663	-1	-0,2	177	-15	-7,82
2020	2.235	-50	-2,2	1.411	-35	-2,4	661	-2	-0,3	163	-14	-7,86
2021	2.206	-30	-1,3	1.392	-19	-1,4	659	-2	-0,3	154	-8	-5,18
2022	2.174	-31	-1,4	1.370	-22	-1,6	657	-2	-0,3	147	-8	-5,01
2023	2.154	-21	-1,0	1.358	-13	-0,9	656	-1	-0,2	140	-6	-4,37
2024	2.134	-19	-0,9	1.345	-13	-0,9	654	-2	-0,3	136	-4	-3,17
2025	2.110	-24	-1,1	1.331	-14	-1,1	652	-2	-0,2	127	-9	-6,38

Für beide Gruppen sind die Erwartungen hinsichtlich der prozentualen Entwicklung der Schülerzahl wegen der gesetzten Annahmen, die sehr stark von der Dynamik am Ausbildungsmarkt abhängen, ähnlich. Bis 2009 stieg die Schülerzahl auf 1,8 Mio. bei den Berufsschulen und auf 324.000 bei den sonstigen beruflichen Schulen. Danach folgt ein Rückgang der Zahl der Schüler. 2025 werden voraussichtlich gut 1,3 Mio. die Berufsschulen und 127.000 die sonstigen beruflichen Schulen besuchen (Grafik 4.11).

Grafik 4.11 Schülerinnen und Schüler 1991 bis 2025, Sekundarbereich II, berufliche Schulen nach Schularten

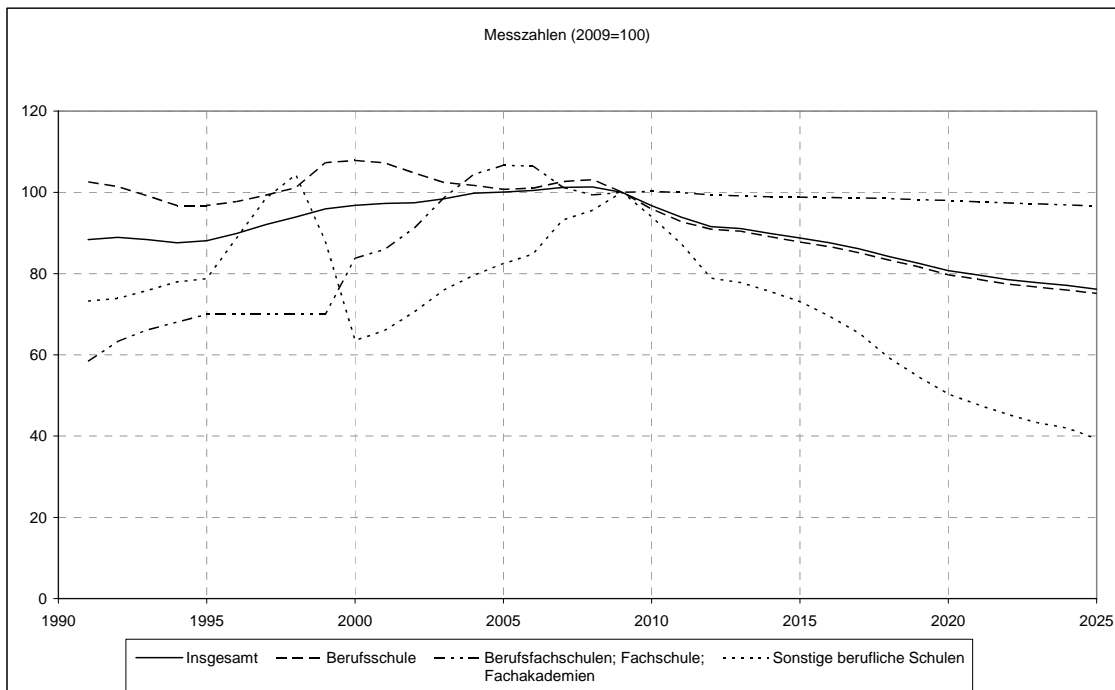

Hiervon zu differenzieren sind die Fachschulen, Berufsfachschulen und Fachakademien, denn sie sprechen auf Grund ihrer meist hohen Zugangsvoraussetzungen⁷ eine völlig andere Zielgruppe an als die Berufsschulen und sonstigen beruflichen Schulen. Das typische Alter des Besuchs einer Fachschule oder Fachakademie erstreckt sich von unter 20 bis über 30 Jahre, das Durchschnittsalter liegt bei über 25 Jahren. Folglich gibt die Bevölkerungsentwicklung für diese Schularten kaum Hinweise hinsichtlich der künftigen Entwicklung der Schülerzahl. Diese lag 2009 bei 675.000. Die Erwartungen für die künftige Zahl der Fachschüler und Besucher von Fachakademien gehen von einem Rückgang um 23.000 (3,3 %) auf 652.000 Schüler bis zum Jahr 2025 aus.

4.4 Förderschulen

Die Schülerzahlen der Förderschulen sind aus verschiedenen Gründen schwerer prognostizierbar als die des Primar- und Sekundarbereichs. Der Besuch einer Förderschule ist nicht wie der Besuch einer dem Primar- oder Sekundarbereich zugeordneten allgemeinen Schule in erster

⁷ Abgeschlossene Berufsausbildung und Berufserfahrung.

Linie durch das entsprechende Alter der Schüler begründet, sondern hängt vielmehr von den persönlichen Eigenschaften und Fähigkeiten des Schülers, der Einschätzung der Eltern und Lehrer sowie den bildungspolitischen Rahmenbedingungen ab. So hat die Entscheidung, behinderte Schüler künftig stärker in allgemeinen Schulen zu integrieren, die Folge, dass die Zahl der Förderschüler zurückgeht. Stichhaltige Hinweise zur künftigen zahlenmäßigen Entwicklung der Förderschüler sucht man daher in der Bevölkerungsentwicklung vergeblich. Da jedoch hinsichtlich des Verhaltens von Schülern und Lehrern keine einschneidenden Veränderungen absehbar sind, orientieren sich die Annahmen für die künftige Entwicklung des Besuchs von Förderschulen an den neuesten empirischen Ergebnissen, die konstant fortgeschrieben werden. Folglich ist die vorausberechnete Zahl der Förderschüler eng an die Bevölkerungsentwicklung gekoppelt.

Tabelle 4.13 Schülerinnen und Schüler 1991 bis 2025, Förderschulen

Jahr	Deutschland			westdeutsche Flächenländer			ostdeutsche Flächenländer			Stadtstaaten		
	Zahl	Jährliche Veränderung		Zahl	Jährliche Veränderung		Zahl	Jährliche Veränderung		Zahl	Jährliche Veränderung	
		1.000	%		1.000	%		1.000	%		1.000	%
1991	343			242			78			23		
1995	390	+47	+13,7	270	+28	+11,6	97	+19	+23,9	24	+0	+1,3
2000	420	+29	+7,5	303	+32	+12,0	93	-3	-3,3	24	+0	+0,8
2001	426	+6	+1,4	312	+10	+3,2	90	-4	-4,2	24	+0	+0,3
2002	429	+4	+0,9	320	+8	+2,4	86	-4	-4,0	24	-0	-0,6
2003	429	-0	-0,0	323	+3	+1,0	82	-3	-4,0	24	-0	-0,0
2004	424	-6	-1,3	322	-2	-0,5	79	-4	-4,7	24	-0	-0,6
2005	416	-8	-1,8	318	-3	-1,1	75	-4	-5,2	24	-0	-0,2
2006	408	-8	-2,0	315	-3	-1,1	70	-4	-5,5	23	-1	-2,2
2007	400	-8	-1,9	311	-4	-1,3	67	-3	-4,6	23	-0	-1,3
2008	393	-7	-1,7	307	-4	-1,2	65	-3	-3,8	22	-1	-2,6
2009	388	-6	-1,4	304	-3	-1,0	62	-2	-3,2	22	-0	-2,0
2010	383	-5	-1,4	300	-4	-1,3	62	-1	-1,1	21	-1	-2,8
2011	378	-5	-1,3	297	-3	-1,0	60	-1	-2,3	21	-0	-1,3
2012	371	-6	-1,7	292	-5	-1,6	59	-1	-2,0	21	-0	-1,4
2013	364	-8	-2,0	286	-6	-1,9	58	-2	-2,7	20	-0	-2,0
2014	358	-5	-1,5	282	-4	-1,5	57	-1	-1,4	20	-0	-0,5
2015	352	-6	-1,8	277	-5	-1,8	56	-1	-2,3	20	-0	-0,6
2016	347	-6	-1,6	272	-5	-1,6	55	-1	-1,8	20	+0	+0,0
2017	342	-4	-1,3	268	-4	-1,5	54	-1	-1,1	20	+0	+1,0
2018	339	-3	-1,0	266	-3	-1,0	53	-1	-1,3	20	+0	+0,0
2019	336	-3	-0,9	262	-3	-1,2	53	+0	+0,0	20	+0	+1,0
2020	333	-3	-0,8	260	-2	-0,9	53	-0	-0,6	20	+0	+0,0
2021	331	-2	-0,7	258	-2	-0,8	53	-0	-0,2	20	+0	+0,5
2022	328	-3	-0,9	256	-2	-0,6	52	-1	-0,9	20	-1	-3,7
2023	326	-2	-0,5	255	-1	-0,5	52	-0	-0,6	20	+0	+0,0
2024	325	-2	-0,5	254	-1	-0,4	51	-1	-1,2	20	+0	+0,0
2025	324	-1	-0,3	253	-0	-0,1	51	-1	-1,4	20	+0	+0,0

In den westdeutschen Flächenländern hatte sich die Zahl der Förderschüler zwischen 1991 und 2003 von 242.000 um 81.000 (33,4 %) auf 323.000 erhöht. Seitdem ist deren Zahl rückläufig, was sich auch in die Zukunft fortsetzen wird, so dass 2025 voraussichtlich 253.000 Schülerinnen und Schüler die Förderschulen besuchen werden (Tabelle 4.13, Grafik 4.12).

Grafik 4.12 Schülerinnen und Schüler 1991 bis 2025, Förderschulen

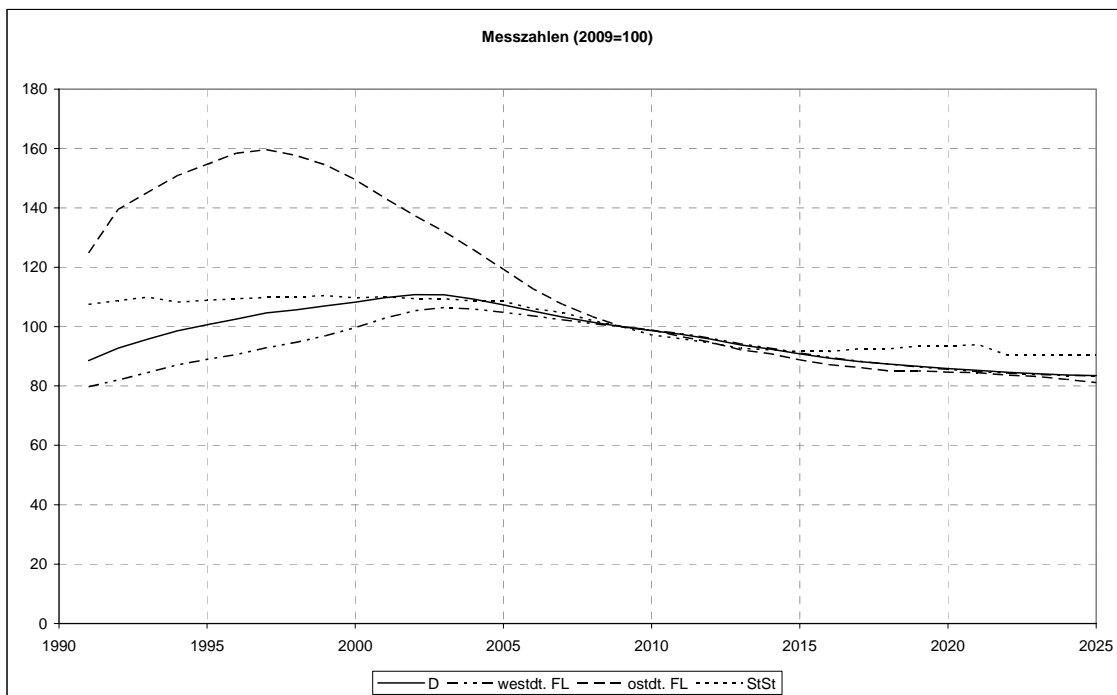

In den ostdeutschen Flächenländern nahm die Zahl der Förderschüler von 1991 bis 1997 zu, aber seit 1998 ist ein rückläufiger Trend erkennbar. Diesem folgend wird die Schülerzahl stetig sinken, um sich anschließend bis 2025 auf dem Niveau von 51.000 einzupendeln. In den Stadtstaaten nimmt die Zahl der Förderschüler zwar moderat, jedoch kontinuierlich ab und erreicht einen Stand in 2025 von 20.000.

4.5 Schulanfänger

In Deutschland wurden bisher die Kinder mit der Vollendung des 6. Lebensjahres schulpflichtig und damit eingeschult. Seit 2004 wird diese Regel in vielen Ländern geändert, sei es durch altersmäßiges Vorziehen der Schulpflicht, sei es durch die Erweiterung der Möglichkeit freiwilliger Einschulung von noch nicht schulpflichtigen Kindern.

Tabelle 4.14 Schülerinnen und Schüler 1991 bis 2025, Schulanfänger

Jahr	Deutschland			westdeutsche Flächenländer			ostdeutsche Flächenländer			Stadtstaaten		
	Zahl	Jährliche Veränderung		Zahl	Jährliche Veränderung		Zahl	Jährliche Veränderung		Zahl	Jährliche Veränderung	
	1.000	%		1.000	%		1.000	%		1.000	%	
1991	893			632			204			57		
1995	976	+83	+9,3	731	+99	+15,6	184	-20	-9,7	61	+4	+7,2
2000	809	-167	-17,1	688	-43	-5,8	78	-106	-57,8	44	-18	-28,9
2001	785	-24	-3,0	663	-25	-3,7	77	-1	-1,2	46	+2	+4,9
2002	804	+18	+2,3	674	+11	+1,7	82	+6	+7,3	47	+2	+3,8
2003	842	+39	+4,8	702	+28	+4,1	91	+9	+10,7	50	+2	+4,6
2004	829	-13	-1,6	684	-18	-2,5	95	+4	+4,5	50	+0	+0,1
2005	815	-14	-1,6	660	-24	-3,5	99	+4	+3,7	57	+7	+13,8
2006	792	-23	-2,8	644	-16	-2,4	100	+1	+1,0	48	-8	-14,9
2007	773	-19	-2,4	627	-17	-2,7	99	-1	-1,0	47	-1	-1,7
2008	734	-39	-5,1	592	-35	-5,6	96	-2	-2,3	46	-2	-3,7
2009	726	-7	-1,0	584	-7	-1,2	96	-1	-0,6	46	+0	+0,9
2010	716	-10	-1,4	571	-13	-2,2	98	+2	+2,1	47	+1	+2,2
2011	717	+0	+0,0	572	+0	+0,1	98	-0	-0,2	47	+0	+0,1
2012	703	-13	-1,9	559	-13	-2,2	96	-1	-1,5	48	+1	+1,3
2013	705	+2	+0,3	558	-1	-0,2	98	+2	+1,7	49	+1	+2,8
2014	706	+1	+0,1	557	-2	-0,3	100	+2	+1,8	50	+1	+1,2
2015	688	-18	-2,6	538	-18	-3,3	100	+0	+0,0	50	-0	-0,2
2016	681	-7	-1,0	532	-6	-1,1	99	-1	-0,8	50	+0	+0,4
2017	678	-3	-0,4	531	-1	-0,3	98	-1	-1,0	49	-0	-0,6
2018	676	-2	-0,3	530	-1	-0,1	96	-1	-1,4	50	+0	+0,2
2019	675	-1	-0,2	531	+1	+0,1	95	-2	-1,6	49	-0	-0,4
2020	674	-1	-0,1	531	+1	+0,1	93	-2	-1,6	49	+0	+0,0
2021	674	-0	-0,1	532	+1	+0,2	92	-2	-1,6	49	+0	+0,2
2022	673	-1	-0,1	533	+1	+0,2	90	-2	-1,8	49	-0	-0,7
2023	671	-2	-0,2	534	+1	+0,1	88	-2	-2,5	49	+0	+0,0
2024	669	-2	-0,4	534	+0	+0,0	86	-2	-2,7	49	-0	-0,2
2025	666	-3	-0,4	534	-0	-0,0	83	-2	-2,6	49	-0	-0,2

Deshalb wird es in den nächsten Jahren (beginnend bereits seit 2004) Veränderungen in den Zahlen der Schulanfänger geben, die nicht nur auf demographische Entwicklungen zurück zu führen sind.

So ist die Zunahme der Zahl der Einschulungen in den Jahren 1991 bis 1994, als sie mit 976.000 ihren Höchststand erreichte, auf die Erhöhung der Geburtenzahl zwischen Mitte der 80er und Anfang der 90er Jahre zurückzuführen. Bei genauer Analyse ist festzustellen, dass diese Erhöhung alleine auf die Entwicklung in den westdeutschen Flächenländern zurückzuführen ist, denn hier ist die Zahl der Schulanfänger von 1991 bis 1995 von 632.000 um 99.000

(15,6 %) auf 731.000 gestiegen, während in den ostdeutschen Flächenländern während der gesamten 90er Jahre ein Rückgang zu beobachten war. Zwischen 1991 und 2000 sank hier die Schulanfängerzahl von 204.000 um 126.000 (61,9 %) auf 78.000. Mehr als die Hälfte des Rückgangs entfällt auf die Jahre 1997 und 1998, in denen sich der durch die Wiedervereinigung ausgelöste Geburteneinbruch in den ostdeutschen Flächenländern auf die Zahl der Einschulungen niederschlug. In den Stadtstaaten ist die Zahl der Schulanfänger von 1991 bis 1995 von 57.000 um 4000 (7,7 %) auf 61.000 angewachsen, um dann in 2005 den Stand von 1991 wieder zu erreichen. Ab 2006 pegelt sich die Zahl der Schulanfänger bei etwa 49.000 ein.

Im Jahr 2009 wurden in Deutschland 726.000 Kinder in den Primarbereich eingeschult, 584.000 (80,5 %) in den westdeutschen, 96.000 (13,2 %) in den ostdeutschen Flächenländern und 46.000 (6,3 %) in den Stadtstaaten. In den westdeutschen Flächenländern ist von einem mehr oder weniger kontinuierlichen Rückgang der Einschulungen bis 2018 auszugehen, wenn voraussichtlich noch 530.000 und damit 54.000 (9,3 %) Kinder weniger mit der Schule beginnen als 2009. Der Wiederanstieg der Schulanfängerzahlen auf 534.000 im Jahr 2025 ist nur gering. Ursächlich für ihn ist, dass die Nachkommen der geburtenstärkeren Jahrgänge 1985 bis 1991 ab dem Jahr 2020 verstärkt eingeschult werden.

In den ostdeutschen Flächenländern steigt die Zahl der Schulanfängerzahlen ab 2009 zaghaft bis 2014 auf 100.000 an und sinkt dann auf eine Zahl von 83.000 am Ende des Prognosezeitraums.

In den Stadtstaaten verläuft die Entwicklung anders. Zwar stieg die Schulanfängerzahlen 2005 um 13,8 % auf 57.000 gegenüber dem Vorjahr an, jedoch ist dieser Anstieg auf die Herabsetzung des Einschulungsalters in Berlin zurück zu führen, wodurch vorübergehend mehr Schüler in die Schulen eintreten. Danach sinken sie bis 2009 auf 46.000 ab. Um sich dann mit einem leichten Anstieg bis zum Ende der Prognose um den Wert von 49.000 einzupendeln.

Hintergrund ist die langsame Angleichung der Geburtenrate in den ostdeutschen Flächenländern und Stadtstaaten an die in den westdeutschen und - ab 2009 - das Erreichen des Schulalters der Nachkommen der geburtenstarken Kohorten der 80er Jahre. Ab dem Jahr 2016, wenn vornehmlich die Nachkommen der in ihrer Besetzung abnehmenden Jahrgänge ab 1985 in die Schule kommen, wird die Zahl der Einschulungen wieder beginnen zu sinken.

Grafik 4.13 Schülerinnen und Schüler 1991 bis 2025, Schulanfänger

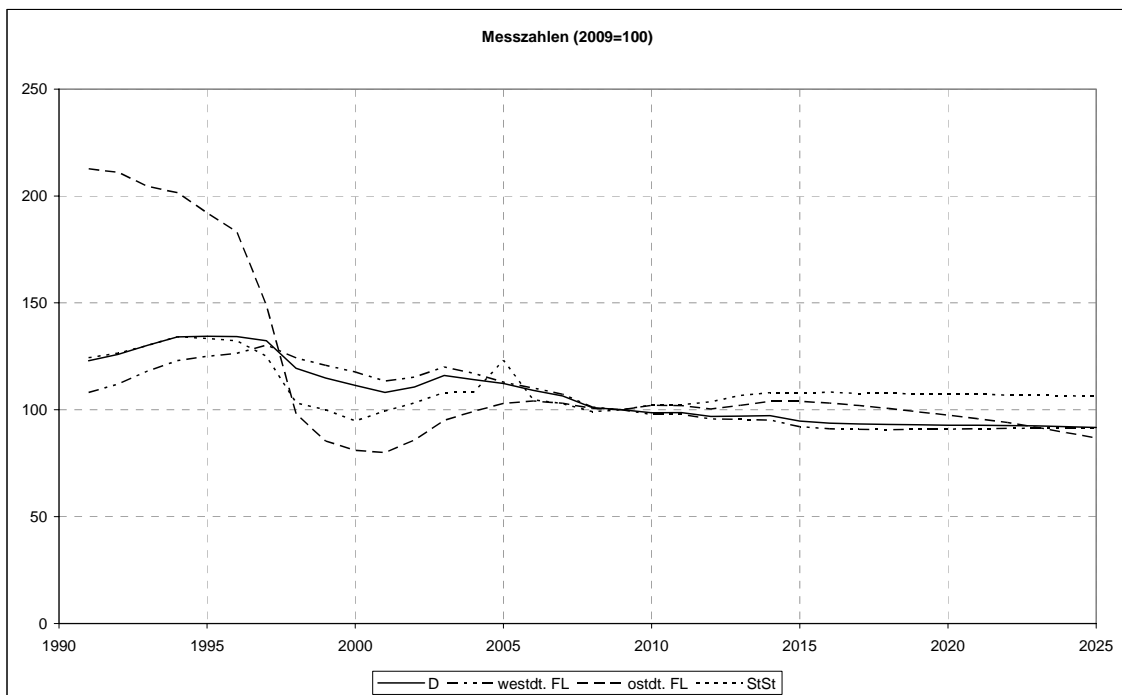

5 Absolventen und Abgänger

5.1 Allgemein bildende Schulen insgesamt

Die Zahl der Absolventen und Abgänger von allgemein bildenden Schulen in Deutschland betrug 2009 888.000, davon verließen 729.000 (82,1 %) die Schulen der westdeutschen, 104.000 (11,7 %) die der ostdeutschen Flächenländer und 55.000 (6,2 %) die der Stadtstaaten.

Tabelle 5.1 Absolventen und Abgänger 1992 bis 2025, allgemein bildende Schulen insgesamt

Jahr	Deutschland			westdeutsche Flächenländer			ostdeutsche Flächenländer			Stadtstaaten		
	Zahl	Jährliche Veränderung		Zahl	Jährliche Veränderung		Zahl	Jährliche Veränderung		Zahl	Jährliche Veränderung	
	1.000		%	1.000		%	1.000		%	1.000		%
1992	773			599			125			49		
1995	879	+106	+13,7	644	+44	+7,4	178	+53	+42,2	58	+9	+19,2
2000	933	+53	+6,1	672	+28	+4,4	199	+22	+12,1	62	+4	+6,0
2001	925	-8	-0,9	678	+7	+1,0	184	-15	-7,3	62	-0	-0,3
2002	936	+11	+1,2	684	+5	+0,8	191	+6	+3,5	61	-1	-1,0
2003	950	+14	+1,5	700	+16	+2,3	187	-4	-1,9	63	+2	+3,3
2004	965	+15	+1,6	719	+19	+2,8	183	-4	-2,0	63	-0	-0,5
2005	963	-2	-0,2	727	+8	+1,1	175	-9	-4,9	62	-1	-1,6
2006	967	+4	+0,4	739	+12	+1,7	171	-4	-2,3	57	-5	-7,4
2007	965	-2	-0,2	749	+10	+1,4	156	-15	-8,7	60	+2	+4,0
2008	921	-44	-4,5	737	-12	-1,7	127	-29	-18,4	57	-3	-4,6
2009	888	-33	-3,6	729	-8	-1,0	104	-24	-18,5	55	-2	-3,4
2010	866	-22	-2,5	721	-9	-1,2	86	-18	-16,9	59	+4	+6,9
2011	889	+24	+2,7	759	+38	+5,2	79	-8	-8,7	52	-7	-11,2
2012	881	-8	-0,9	734	-25	-3,2	86	+8	+9,7	61	+9	+17,5
2013	917	+36	+4,1	778	+44	+6,1	86	-0	-0,3	53	-8	-13,8
2014	853	-64	-7,0	709	-70	-9,0	90	+4	+4,8	54	+1	+2,8
2015	846	-6	-0,8	695	-13	-1,8	95	+5	+5,1	56	+2	+3,8
2016	838	-8	-1,0	688	-8	-1,1	97	+2	+2,3	54	-3	-4,7
2017	814	-24	-2,8	663	-25	-3,6	97	+0	+0,3	54	+0	+0,9
2018	794	-21	-2,6	644	-19	-2,9	97	+0	+0,0	52	-2	-3,3
2019	782	-12	-1,5	633	-11	-1,7	97	-0	-0,2	52	-0	-0,8
2020	763	-19	-2,4	613	-20	-3,1	97	-0	-0,0	53	+1	+1,8
2021	760	-3	-0,4	610	-3	-0,5	97	-0	-0,3	53	+0	+0,0
2022	746	-14	-1,8	596	-14	-2,3	97	+0	+0,0	53	+0	+0,2
2023	745	-1	-0,2	594	-2	-0,4	98	+1	+1,0	53	+0	+0,4
2024	739	-6	-0,8	587	-7	-1,1	98	+0	+0,3	53	+0	+0,2
2025	725	-13	-1,8	574	-13	-2,3	98	+0	+0,1	53	+0	+0,0

Grafik 5.1 Absolventen und Abgänger 1992 bis 2025, allgemein bildende Schulen insgesamt

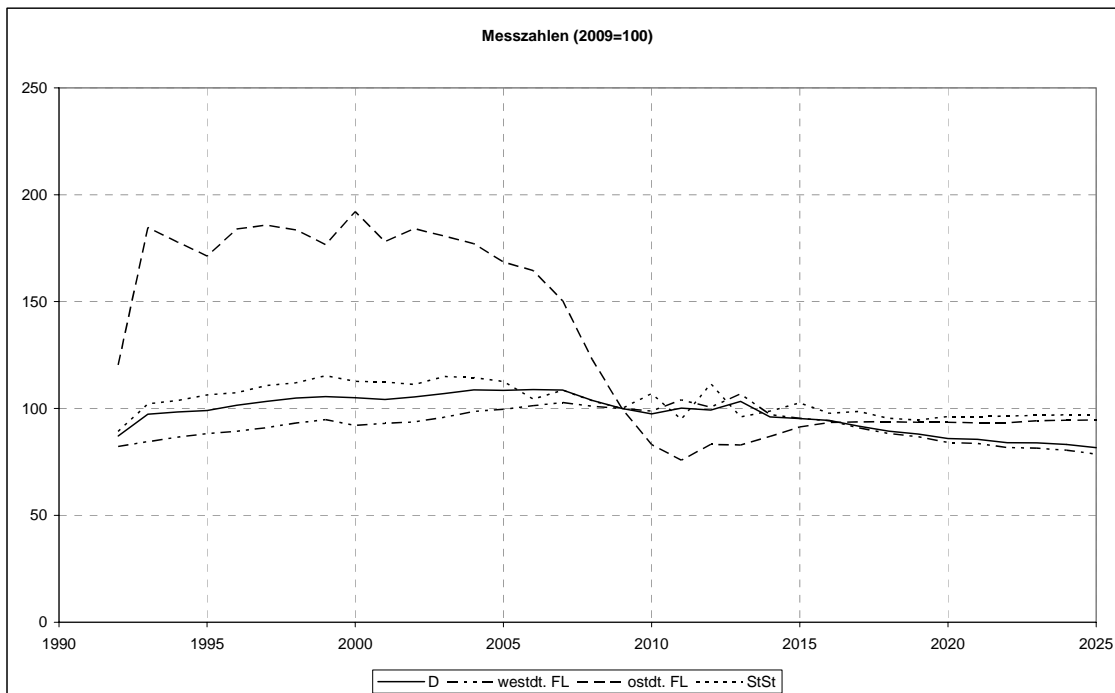

Für die westdeutschen Flächenländer ist die Zahl der Absolventen und Abgänger bis 2007 auf 749.000 gestiegen. Durch die Verkürzung der Schulzeit bis zum Abitur steigt die Absolventenzahl bis zum Jahr 2013 auf 778.000. Dies sind 49.000 (6,7 %) mehr als 2009. Anschließend erfolgt bis 2025 ein Rückgang auf 574.000. Damit würden dann 155.000 (21,3 %) Schüler weniger die allgemein bildenden Schulen der westdeutschen Flächenländer verlassen als 2009 (Grafik 5.1).

In den ostdeutschen Flächenländern wird sich der Rückgang der Absolventen und Abgänger seit 2003 bis 2011 fortsetzen. Demnach werden nur noch 79.000 Absolventen und Abgänger in 2011 die allgemein bildenden Schulen verlassen. Ab 2016 bis 2025 werden voraussichtlich im Durchschnitt etwa 97.000 Personen in den ostdeutschen Flächenländern ausscheiden.

In den Stadtstaaten ist in 2012 die höchste Zahl der Absolventen und Abgänger (61.000) zu erwarten. Dann wird sich die Zahl bei 53.000 einpegeln.

Abgänger allgemein bildender Schulen ohne Hauptschulabschluss

2009 gingen von den allgemein bildenden Schulen 58.000 Abgänger ab, ohne den Hauptschulabschluss erworben zu haben, davon 44.000 in den westdeutschen, 10.000 in den ostdeutschen Flächenländern und 4.000 in den Stadtstaaten (Tabelle 5.2). Bundesweit kamen knapp 33.000 (56,7 %) der Abgänger ohne Abschluss aus den Förderschulen. Etwa zwei Fünftel der Abgänger allgemein bildender Schulen ohne Hauptschulabschluss holen diesen erfahrungsgemäß während des späteren Besuchs einer beruflichen Schule nach.

Tabelle 5.2 Abgänger 1992 bis 2025, allgemein bildende Schulen ohne Hauptschulabschluss

Jahr	Deutschland			westdeutsche Flächenländer			ostdeutsche Flächenländer			Stadtstaaten		
	Zahl	Jährliche Veränderung		Zahl	Jährliche Veränderung		Zahl	Jährliche Veränderung		Zahl	Jährliche Veränderung	
		1.000	%		1.000	%		1.000	%		1.000	%
1992	63			49			8			6		
1995	76	+13	+20,4	50	+1	+1,9	20	+11	+134,9	6	+1	+8,5
2000	85	+9	+11,9	56	+7	+13,6	22	+2	+9,8	7	+0	+4,9
2001	89	+4	+4,1	59	+2	+4,3	23	+1	+5,0	7	-0	-0,2
2002	85	-3	-3,6	58	-1	-1,8	21	-2	-8,6	7	-0	-2,6
2003	84	-2	-1,8	58	-0	-0,2	19	-2	-7,4	7	+0	+2,3
2004	83	-1	-1,4	58	-0	-0,3	19	-1	-4,5	7	-0	-1,9
2005	78	-4	-5,0	56	-2	-3,5	17	-2	-8,6	6	-1	-8,4
2006	76	-2	-2,8	54	-1	-2,6	16	-0	-2,9	6	-0	-4,8
2007	70	-6	-7,6	52	-3	-4,7	13	-3	-18,7	6	-0	-3,0
2008	65	-6	-7,9	48	-3	-6,4	12	-2	-12,8	5	-1	-10,2
2009	58	-7	-10,1	44	-4	-8,1	10	-2	-18,4	4	-1	-11,0
2010	56	-2	-3,9	43	-2	-3,8	9	-1	-6,3	4	+0	+0,0
2011	55	-1	-1,4	42	-1	-2,0	9	+0	+1,1	4	-0	-0,5
2012	55	-0	-0,6	41	-1	-2,0	9	+0	+4,4	5	+0	+2,3
2013	55	-0	-0,7	40	-1	-1,8	10	+0	+3,2	5	+0	+0,4
2014	53	-1	-2,3	39	-1	-3,6	10	+0	+0,0	5	+0	+4,2
2015	52	-2	-2,9	38	-1	-3,4	10	+0	+1,0	4	-0	-6,8
2016	51	-1	-2,1	37	-1	-1,9	10	-0	-2,0	4	-0	-3,4
2017	49	-2	-3,4	35	-1	-3,8	9	-0	-3,1	4	-0	-0,2
2018	48	-1	-1,5	35	-1	-2,3	9	+0	+0,0	4	+0	+2,3
2019	47	-1	-2,2	34	-1	-1,5	9	-1	-5,9	4	-0	-0,2
2020	47	-0	-0,9	34	-0	-1,2	9	-0	-0,1	4	+0	+0,0
2021	46	-1	-1,7	33	-1	-2,4	9	+0	+0,0	4	+0	+0,2
2022	46	-0	-0,2	33	-0	-0,6	9	+0	+1,3	4	-0	-0,2
2023	46	+0	+0,0	32	-0	-0,6	9	+0	+1,1	4	+0	+2,3
2024	45	-1	-1,5	32	-1	-2,2	9	+0	+0,1	4	+0	+0,0
2025	45	-0	-0,9	31	-0	-1,0	9	-0	-1,0	4	+0	+0,0

Grafik 5.2 Abgänger 1992 bis 2025, allgemein bildende Schulen ohne Hauptschulabschluss

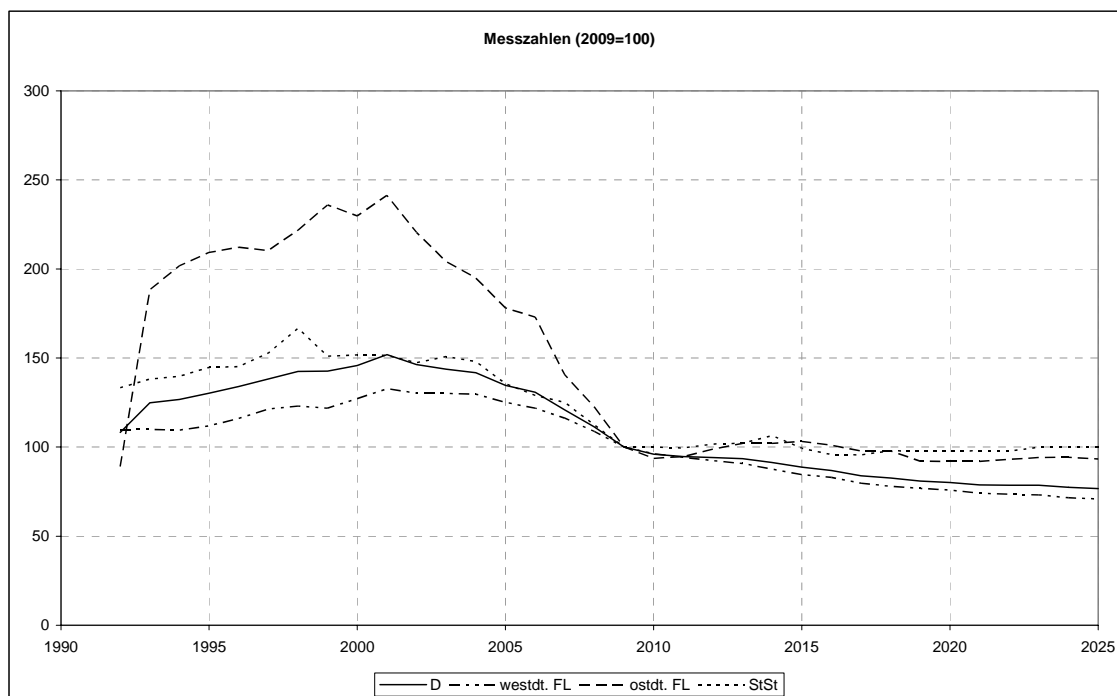

Ein mittleres Alter dieser Abgänger von 15 Jahren vorausgesetzt, verlässt im Jahr 2005 der Geburtsjahrgang 1990 die Schulen. Unter der Bedingung eines gleichbleibenden Anteils von Personen ohne Abschluss an allen Absolventen und Abgängern im Prognosezeitraum folgt in den westdeutschen Flächenländern ab dem Jahr 2007 ein weitgehend kontinuierlicher Rückgang der Abgänger ohne Abschluss bis auf 31.000 im Jahr 2025, der mit den leicht sinkenden Geburtenzahlen während der 90er Jahre in den westdeutschen Flächenländern erklärt werden kann.

In den ostdeutschen Flächenländern erreichte die Zahl der Abgänger ohne Hauptschulabschluss in den Jahren 1999 und 2001 mit 23.000 ihren Höchststand. Bis 2011 ist ein Rückgang auf unter 9.000 zu erwarten. Ursächlich hierfür ist, dass zunehmend schwächer besetzte Jahrgänge die Schulen verlassen. Während sich bis 2005 der allmähliche Geburtenrückgang in der DDR während der zweiten Hälfte der 80er Jahre niederschlägt, wirkt sich von da an der durch die Wiedervereinigung hervorgerufene Geburteneinbruch aus. Die ab dem Jahr 2009 die Schulen verlassenden Geburtsjahrgänge 1995 und jünger sind wieder etwas stärker besetzt, so dass sich die Zahl der Abgänger ohne Abschluss bis 2025 wieder auf 9.000 bis 10.000 erhöhen wird.

Ähnlich wie in den ostdeutschen Flächenländern ist die Entwicklung in den Stadtstaaten einzuschätzen. Zwischen 2009 und 2025 werden ca. 4.000 bis 5.000 Abgänger ohne Hauptschulabschluss die allgemein bildenden Schulen verlassen.

Absolventen allgemein bildender Schulen mit Hauptschulabschluss

188.000 Absolventen schlossen die Schule 2009 mit dem Hauptschulabschluss ab, 165.000 (88,0 %) in den westdeutschen, 12.000 (6,5 %) in den ostdeutschen Flächenländern und 10.000 (5,5 %) in den Stadtstaaten (Tabelle 5.3).

In den westdeutschen Flächenländern hat sich ihre Zahl von 1992 bis 2004 um 18.000 (9,8 %) auf 203.000 erhöht (Grafik 5.3). Danach wird die Zahl der Absolventen mit Hauptschulabschluss nach kurzen Schwankungen wegen der abnehmenden Besetzung der Jahrgänge von 165.000 (2009) um 65.000 (39,3 %) auf 100.000 im Jahr 2025 zurückgehen.

Tabelle 5.3 Absolventen 1992 bis 2025, allgemein bildende Schulen mit Hauptschulabschluss

Jahr	Deutschland			westdeutsche Flächenländer			ostdeutsche Flächenländer			Stadtstaaten		
	Zahl	Jährliche Veränderung		Zahl	Jährliche Veränderung		Zahl	Jährliche Veränderung		Zahl	Jährliche Veränderung	
		1.000	%		1.000	%		1.000	%		1.000	%
1992	210			185			14			11		
1995	231	+21	+10,1	189	+4	+2,0	30	+16	+108,7	12	+2	+16,9
2000	233	+2	+0,9	190	+1	+0,4	30	-0	-0,5	14	+1	+11,5
2001	236	+3	+1,3	193	+3	+1,7	30	-0	-0,9	14	+0	+0,4
2002	239	+2	+1,0	198	+5	+2,4	28	-2	-7,3	14	-0	-0,6
2003	246	+7	+2,9	201	+4	+1,9	30	+3	+9,4	14	+0	+3,5
2004	246	+0	+0,1	203	+2	+1,0	28	-2	-6,6	14	+0	+1,9
2005	242	-4	-1,7	202	-1	-0,6	26	-2	-8,6	14	-0	-3,1
2006	237	-4	-1,8	198	-4	-2,1	26	+0	+0,0	14	-0	-0,4
2007	229	-9	-3,6	195	-2	-1,2	20	-6	-23,0	14	-0	-2,4
2008	204	-25	-10,8	178	-17	-8,7	14	-5	-27,6	12	-2	-15,3
2009	188	-16	-8,0	165	-13	-7,2	12	-2	-15,2	10	-1	-9,9
2010	181	-7	-3,8	158	-8	-4,6	12	-1	-4,6	11	+1	+9,7
2011	177	-4	-2,4	154	-4	-2,6	12	+0	+0,9	11	-0	-3,5
2012	164	-13	-7,3	140	-13	-8,7	13	+1	+6,8	11	-0	-1,8
2013	160	-3	-2,0	136	-5	-3,2	13	+1	+7,2	11	+0	+2,8
2014	154	-6	-3,8	129	-7	-4,8	14	+0	+1,5	11	+0	+1,8
2015	150	-5	-2,9	124	-6	-4,4	14	+1	+3,7	12	+1	+6,2
2016	144	-6	-4,1	119	-5	-3,9	14	+0	+0,7	11	-1	-11,7
2017	140	-4	-2,9	115	-4	-2,9	14	-0	-2,8	10	-0	-2,8
2018	135	-5	-3,2	111	-4	-3,7	14	-0	-1,4	10	+0	+0,0
2019	134	-1	-0,7	110	-1	-1,3	14	+0	+2,2	10	+0	+1,0
2020	132	-2	-1,4	108	-2	-1,8	14	-0	-0,7	11	+0	+1,9
2021	131	-1	-0,8	107	-1	-0,8	14	-0	-0,7	11	+0	+0,0
2022	130	-1	-1,1	105	-1	-1,3	14	+0	+0,0	11	+0	+0,0
2023	129	-0	-0,2	105	-1	-0,7	14	+0	+2,2	11	+0	+0,9
2024	128	-1	-1,1	103	-2	-1,4	14	+0	+0,7	11	+0	+0,0
2025	125	-3	-2,3	100	-3	-2,7	14	-0	-1,4	11	+0	+0,0

In den ostdeutschen Flächenländern, wo sich die Zahl der Absolventen mit Hauptschulabschluss in den Jahren 1992 bis 2000 von 14.000 auf 30.000 mehr als verdoppelte, ist sie dann bis 2009 auf 12.000 gesunken. Sie wird ab 2012 leicht pendelnd bis 2025 auf 14.000 steigen. Der Grund für diese erheblichen Schwankungen ist abermals die Geburtenentwicklung in der DDR und den ostdeutschen Flächenländern. In den Jahren 2000 bis 2005 werden vorwiegend

die Geburtsjahrgänge 1985 bis 1990 aus der Schule entlassen, die Zahl der Hauptschulabschlüsse sinkt leicht. Wenn aber ab 2006 verstärkt die Jahrgänge 1991 und jünger die Schule verlassen, wird die Zahl der Absolventen mit Hauptschulabschluss drastisch zurückgehen, um erst ab 2012, wenn die Kohorten 1995 und jünger im betroffenen Alter sind, wieder langsam anzusteigen. In den Stadtstaaten können ähnliche Tendenzen wie in den ostdeutschen Flächenländern beobachtet werden. Nachdem in 2009 der Tiefststand mit 10.000 Absolventen mit Hauptschulabschluss erreicht wurde, wird die Zahl bis 2025 im Bereich um die 11.000 Absolventen mit Hauptschulabschluss liegen.

Grafik 5.3 Absolventen 1992 bis 2025, allgemein bildende Schulen mit Hauptschulabschluss

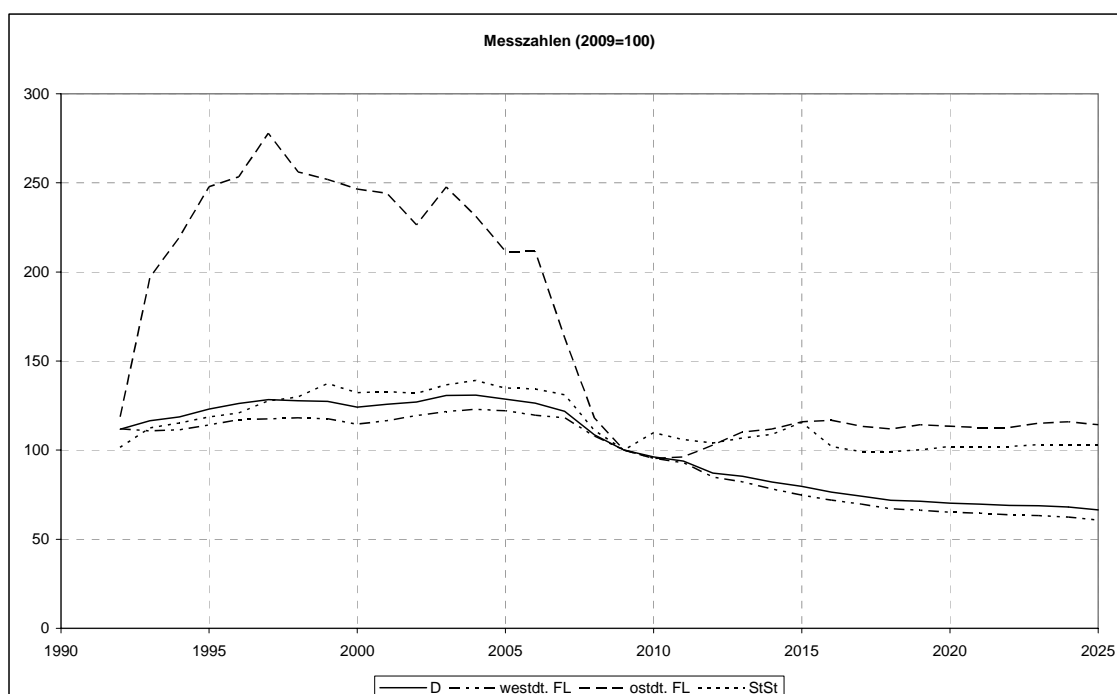

Absolventen allgemein bildender Schulen mit Realschulabschluss

Den Realschulabschluss erwarben 2009 360.000 Absolventen der allgemein bildenden Schulen in Deutschland, davon 305.000 (84,7 %) in den westdeutschen, 38.000 (10,5 %) in den ostdeutschen Flächenländern und 17.000 (4,8 %) in den Stadtstaaten (Tabelle 5.4).

Tabelle 5.4 Absolventen 1992 bis 2025, allgemein bildende Schulen mit Realschulabschluss

Jahr	Deutschland			westdeutsche Flächenländer			ostdeutsche Flächenländer			Stadtstaaten		
	Zahl	Jährliche Veränderung		Zahl	Jährliche Veränderung		Zahl	Jährliche Veränderung		Zahl	Jährliche Veränderung	
	1.000		%	1.000		%	1.000		%	1.000		%
1992	310			214			79			17		
1995	342	+32	+10,3	229	+14	+6,7	94	+15	+18,5	20	+3	+17,0
2000	374	+32	+9,5	258	+29	+12,8	94	+0	+0,2	22	+3	+14,7
2001	374	-0	-0,0	257	-1	-0,3	95	+1	+1,4	22	-1	-2,3
2002	376	+2	+0,5	261	+3	+1,3	94	-1	-1,3	22	-0	-1,0
2003	387	+10	+2,7	273	+12	+4,7	91	-3	-3,6	23	+1	+6,4
2004	399	+12	+3,1	288	+15	+5,6	88	-2	-2,5	22	-1	-4,3
2005	399	+0	+0,1	294	+5	+1,9	84	-4	-4,9	21	-1	-3,7
2006	395	-4	-1,0	299	+6	+1,9	79	-4	-5,4	16	-5	-23,2
2007	392	-3	-0,7	307	+8	+2,5	67	-13	-16,0	19	+2	+15,0
2008	372	-21	-5,2	306	-0	-0,2	47	-19	-28,9	18	-1	-4,4
2009	360	-12	-3,1	305	-1	-0,4	38	-10	-20,4	17	-1	-4,1
2010	347	-13	-3,7	297	-8	-2,5	35	-3	-8,4	15	-2	-13,0
2011	332	-15	-4,3	285	-12	-4,1	33	-2	-6,1	14	-1	-3,7
2012	336	+4	+1,2	287	+2	+0,5	34	+2	+5,5	15	+1	+4,2
2013	357	+21	+6,1	305	+19	+6,5	37	+2	+6,7	15	-0	-1,3
2014	352	-5	-1,4	298	-7	-2,4	39	+2	+5,7	15	+0	+2,7
2015	343	-8	-2,3	288	-10	-3,4	40	+1	+2,3	16	+1	+7,2
2016	336	-7	-2,2	281	-7	-2,4	41	+1	+2,3	15	-1	-8,6
2017	327	-9	-2,6	272	-8	-3,0	41	+0	+0,2	15	-0	-2,0
2018	314	-13	-4,1	260	-13	-4,6	40	-0	-1,0	14	-0	-2,1
2019	310	-4	-1,3	255	-4	-1,6	40	-0	-0,2	15	+0	+2,1
2020	304	-6	-1,8	249	-7	-2,5	41	+1	+1,2	15	+0	+2,1
2021	306	+1	+0,4	250	+1	+0,5	40	-0	-0,5	15	+0	+0,0
2022	300	-6	-2,0	245	-5	-2,2	40	-1	-1,5	15	+0	+0,0
2023	298	-2	-0,6	242	-2	-1,0	40	+1	+1,5	15	+0	+0,7
2024	298	-0	-0,1	241	-1	-0,5	41	+1	+2,0	15	+0	+0,0
2025	290	-8	-2,6	234	-8	-3,2	41	+0	+0,0	15	+0	+0,0

In den westdeutschen Flächenländern hat sich die Zahl der Absolventen mit Realschulabschluss von 1992 bis 2009 um 91.000 (42,3 %) auf 305.000 erhöht (Grafik 5.4). Die künftige Entwicklung der Zahl der Absolventen mit mittlerer Reife verläuft analog zu den Absolventen mit Hauptschulabschluss, nur um ein Jahr nach hinten verlängert, da der Realschulabschluss in der Regel ein Jahr später erworben wird. Die Zahl geht bis 2025 auf 234.000 zurück. Dann liegt sie um 71.000 (23,4 %) unter dem Stand von 2009.

Grafik 5.4 Absolventen 1992 bis 2025, allgemein bildende Schulen mit Realschulabschluss

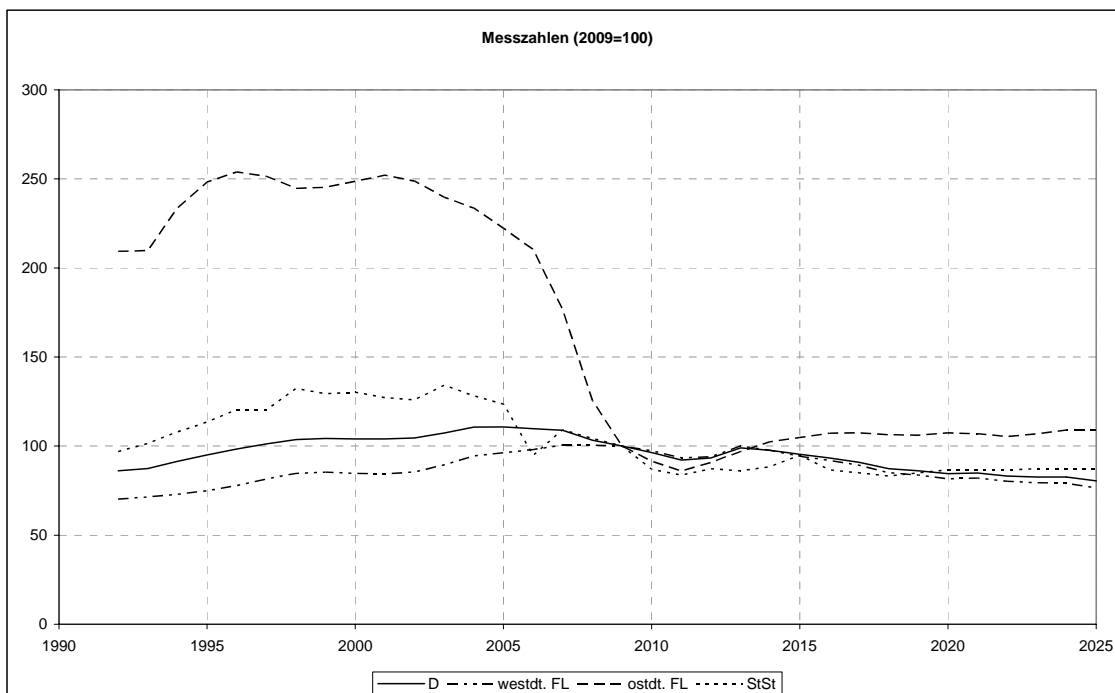

In den ostdeutschen Flächenländern ist die Zahl der Absolventen mit Realschulabschluss in den Jahren 1992 bis 2001 mit Schwankungen um 16.000 (20,4 %) gestiegen, dann bis 2009 auf 38.000 gesunken. Der Anteil der Absolventen mit mittlerer Reife an allen Schulentlassenen hat sich hingegen ab 2002 von 63,4 % auf 36,5 % in 2009 verringert. Ursächlich hierfür ist, dass der in der ehemaligen DDR übliche Abschluss der Polytechnischen Oberschule mit dem Realschulabschluss vergleichbar war und so unmittelbar nach der Wiedervereinigung bereits viele Schüler dieses Abschlussziel anstrebten. Andere Abschlussarten, die erst im Laufe der Zeit etabliert wurden, zogen einen Teil der Absolventen auf sich, so dass der Anteil der Absolventen mit mittlerer Reife fiel. Künftig wird ihre Anzahl analog zu den übrigen Absolventen in den ostdeutschen Flächenländern drastisch zurückgehen. Das Minimum wird für das Jahr 2011 vorausgerechnet, für das mit 33.000 etwas weniger als wie heute erwartet werden. Bis zum Jahr 2025 wird sich ihre Zahl voraussichtlich mit Schwankungen wieder auf 41.000 erhöhen. Sind es in den Stadtstaaten im Jahr 2009 noch 17.000 Absolventen mit Realschulabschluss, bleibt die Zahl ab 2010 bis 2025 nahezu konstant bei ca. 15.000.

Absolventen allgemein bildender Schulen mit Fachhochschul- und Hochschulreife

Tabelle 5.5 Absolventen 1992 bis 2025, allgemein bildende Schulen mit Fachhochschul- und Hochschulreife

Jahr	Deutschland			westdeutsche Flächenländer			ostdeutsche Flächenländer			Stadtstaaten		
	Zahl	Jährliche Veränderung		Zahl	Jährliche Veränderung		Zahl	Jährliche Veränderung		Zahl	Jährliche Veränderung	
	1.000		%	1.000		%	1.000		%	1.000		%
1992	190			151			23			16		
1995	215	+25	+13,0	149	-2	-1,3	48	+25	+108,9	18	+2	+12,4
2000	240	+25	+11,8	168	+18	+12,3	53	+6	+12,0	19	+1	+6,8
2001	225	-15	-6,1	169	+2	+1,0	37	-17	-31,3	19	+0	+1,4
2002	235	+10	+4,4	168	-2	-1,0	48	+12	+32,2	19	-0	-0,6
2003	234	-1	-0,5	168	+0	+0,0	47	-1	-2,6	19	+0	+0,1
2004	238	+4	+1,9	170	+2	+1,4	49	+1	+3,1	20	+1	+3,0
2005	244	+6	+2,4	175	+6	+3,2	48	-1	-1,2	21	+1	+4,1
2006	258	+14	+5,8	188	+13	+7,1	49	+1	+2,1	21	+1	+3,6
2007	273	+15	+5,8	196	+8	+4,1	56	+7	+14,2	22	+0	+1,6
2008	280	+7	+2,6	204	+9	+4,4	54	-2	-3,9	22	+1	+3,5
2009	282	+1	+0,5	215	+10	+5,1	44	-10	-17,7	23	+0	+2,2
2010	282	+0	+0,1	223	+8	+3,9	31	-13	-29,9	28	+5	+21,8
2011	326	+44	+15,5	278	+55	+24,6	25	-6	-18,1	22	-6	-20,0
2012	327	+1	+0,4	266	-12	-4,3	30	+5	+18,2	31	+9	+38,5
2013	346	+19	+5,8	297	+31	+11,7	26	-4	-12,6	22	-9	-27,8
2014	294	-52	-15,0	243	-55	-18,4	28	+2	+7,1	23	+1	+3,1
2015	302	+8	+2,7	247	+4	+1,7	31	+3	+11,0	24	+1	+2,6
2016	308	+6	+2,1	251	+5	+1,8	33	+1	+4,5	24	+0	+1,3
2017	299	-9	-3,0	240	-11	-4,5	33	+1	+2,8	25	+1	+4,6
2018	296	-2	-0,8	239	-1	-0,6	34	+1	+1,9	23	-2	-6,4
2019	291	-6	-1,9	234	-5	-2,1	34	+0	+0,3	23	-1	-3,4
2020	280	-11	-3,7	223	-11	-4,6	34	-0	-1,2	23	+0	+1,8
2021	277	-3	-1,0	220	-3	-1,2	34	+0	+0,0	23	+0	+0,0
2022	271	-6	-2,3	213	-7	-3,1	34	+1	+1,5	23	+0	+0,4
2023	272	+1	+0,3	214	+1	+0,5	34	-0	-0,0	23	-0	-0,4
2024	268	-4	-1,4	211	-3	-1,5	34	-1	-1,7	23	+0	+0,5
2025	266	-2	-0,8	209	-2	-1,1	34	+0	+1,2	23	+0	+0,0

In Deutschland erwarben im Jahr 2009 282.000 Schüler an allgemein bildenden Schulen die Fachhochschul- oder Hochschulreife (Tabelle 5.5). Die Fachhochschulreife spielt an allgemein bildenden Schulen mit 13.300 (4,7 %) Absolventen gegenüber der Hochschulreife eine weniger bedeutende Rolle.

Von allen Absolventen allgemein bildender Schulen mit Fachhochschul- oder Hochschulreife entfielen 215.000 (76,2 %) auf die westdeutschen, 44.000 (15,7 %) auf die ostdeutschen Flächenländer und die übrigen 23.000 (8,1 %) auf die Stadtstaaten.

Grafik 5.5 Absolventen 1992 bis 2025, allgemein bildende Schulen mit Fachhochschul- und Hochschulreife

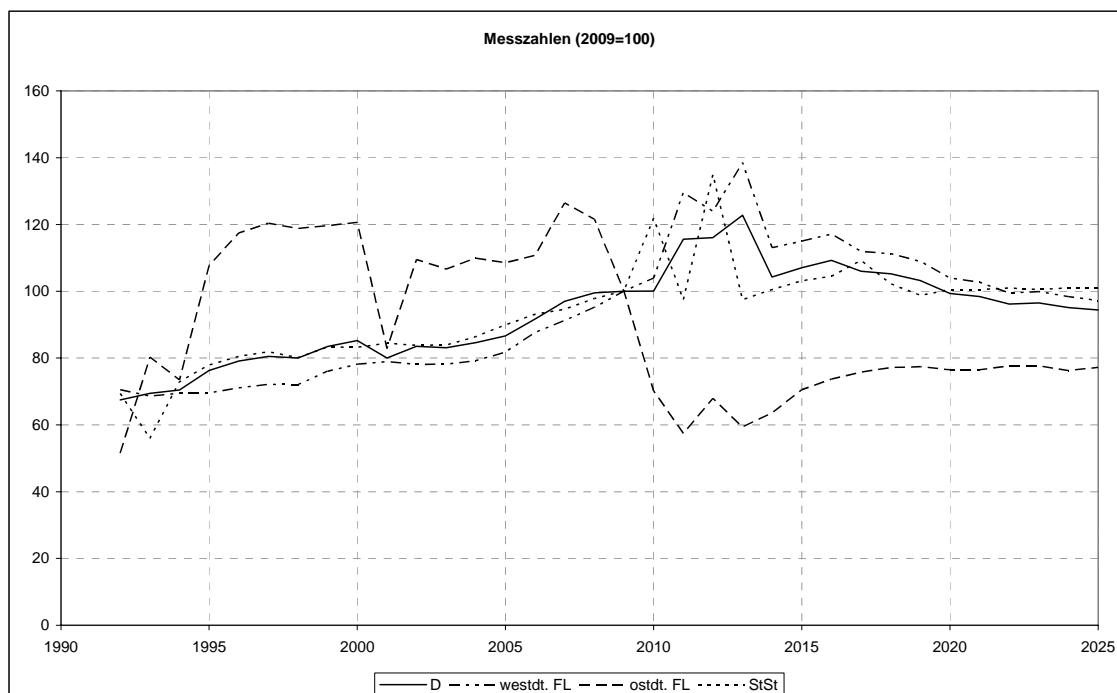

In den westdeutschen Flächenländern ist die Zahl der Absolventen mit Fachhochschul- und Hochschulreife bereits von 1992 bis 2009 von 151.000 nach zwischenzeitlichem Rückgang um 63.000 (41,8 %) gestiegen. Aus demographischen Gründen müsste die Zahl der Absolventen bis ca. 2010 um ca. 10 bis 15 % zunehmen, da dann die geburtenstarken Jahrgänge um die 19 Jahre alt sind. Allerdings werden nach der neuen Prognose drei weitere Höhepunkte 2011, 2013 und 2016 erreicht werden, da in diesen Jahren aufgrund der Schulzeitverkürzung in sechs Ländern Doppeljahrgänge entlassen werden. In den Folgejahren geht die Zahl der Absolventen wieder zurück, da dann geburtenschwächere Jahrgänge der 90er Jahre im Abiturientenalter sind. Für das Jahr 2025 werden in den westdeutschen Flächenländern 209.000 Absolventen mit Fach-/Hochschulreife erwartet, 6.000 (2,8 %) weniger als 2009.

In den ostdeutschen Flächenländern ist sowohl die vergangene als auch die künftige Entwicklung der Zahl der Absolventen mit Fachhochschul- oder Hochschulreife turbulent. In den Jahren 1992 bis 2000 hat sich die Zahl von 23.000 auf 53.000 mehr als verdoppelt. Ursächlich war die Aufhebung der quotierten Zulassungsbeschränkungen der ehemaligen DDR für die Erweiterte Oberschule, die nur von 10% bis 11% eines Jahrgangs besucht werden durfte. Die Stagnation der Absolventenzahl im Jahr 1994 ist auf die Umstellung der Schulzeit bis zum Abitur von 12 auf 13 Schuljahre in Brandenburg zurückzuführen; hierdurch fiel ein Abiturientenjahrgang aus. Dies geschah auch im Jahr 2001, als in Mecklenburg-Vorpommern und Sachsen-Anhalt ein Abiturientenjahrgang wegen der Umstellung der Schulzeit auf 13 Schuljahre ausfiel. Bis 2007 ist die Zahl der Absolventen mit Fachhochschul- oder Hochschulreife in den ostdeutschen

Flächenländern mit rund 56.000 erreicht worden. In den Jahren 2007 und 2008 wurde das aus demographischen Gründen eingetretene Absinken der Absolventenzahlen durch den Sondereffekt der Rückumstellung von 13 auf 12 Schuljahre bis zum Abitur und die damit verbundene Entlassung von zwei Jahrgängen in Sachsen-Anhalt und Mecklenburg-Vorpommern überkompensiert, was zu einem Anstieg führte. Danach werden jährlich zunehmend weniger junge Erwachsene die allgemein bildenden Schulen mit Hochschul- oder Fachhochschulreife verlassen. 2013 wird mit 26.000 Absolventen der Tiefpunkt erreicht sein, dies sind etwa 59,4 % der Abiturientenzahl von 2009. Ursächlich hierfür ist die Bevölkerungsentwicklung. Ab 2006 kommen zunächst die in der zweiten Hälfte der 80er Jahre geborenen Kinder (als die Geburtenzahlen in der DDR zurückgingen) ins typische Abituralter. Ab 2009 sind es in der Mehrzahl die schwach besetzten Jahrgänge 1991 und jünger. Die Zahl der Schulentlassenen mit Fachhochschul- oder Hochschulreife steigt ab 2014 voraussichtlich bis 2017 wieder leicht an, um 2025 mit 34.000 um 10.000 (22,8 %) niedriger zu liegen als 2009.

In den Stadtstaaten wird es einen „Ausreißer“ für Hamburg in 2010 und in Berlin und Bremen in 2012 geben, wenn diese ihren Doppeljahrgang entlassen. Im weiteren Verlauf bis 2025 liegen die Absolventen allgemein bildender Schulen mit Fachhochschul- und Hochschulreife bei etwa 23.000.

5.2 Absolventen beruflicher Schulen

Die Zahl der Absolventen beruflicher Schulen in Deutschland lag 2009 bei gut 1,1 Mio. Davon entfielen 872.000 (79,0 %) auf die westdeutschen, 162.000 (14,7 %) auf die ostdeutschen Flächenländer sowie 69.000 (6,3 %) auf die Stadtstaaten (Tabelle 5.6).

Tabelle 5.6 Absolventen 1992 bis 2025, berufliche Schulen

Jahr	Deutschland			westdeutsche Flächenländer			ostdeutsche Flächenländer			Stadtstaaten		
	Zahl	Jährliche Veränderung		Zahl	Jährliche Veränderung		Zahl	Jährliche Veränderung		Zahl	Jährliche Veränderung	
	1.000		%	1.000		%	1.000		%	1.000		%
1992	911			772			82			56		
1995	946	+35	+3,9	754	-18	-2,4	133	+51	+61,8	59	+3	+4,8
2000	1.018	+72	+7,6	768	+14	+1,9	184	+51	+38,2	66	+7	+12,1
2001	1.048	+29	+2,9	795	+27	+3,5	185	+2	+0,9	67	+1	+1,5
2002	1.079	+32	+3,0	823	+28	+3,5	187	+2	+1,1	69	+2	+2,9
2003	1.078	-2	-0,1	819	-4	-0,5	187	-0	-0,2	72	+3	+4,4
2004	1.114	+36	+3,3	857	+39	+4,7	184	-3	-1,5	72	+0	+0,3
2005	1.140	+26	+2,3	884	+27	+3,1	185	+1	+0,7	70	-2	-2,8
2006	1.148	+8	+0,7	890	+6	+0,7	185	+0	+0,0	72	+2	+2,5
2007	1.160	+13	+1,1	906	+16	+1,8	183	-2	-1,3	71	-1	-1,2
2008	1.135	-26	-2,2	893	-13	-1,5	171	-12	-6,5	71	-1	-0,9
2009	1.104	-31	-2,7	872	-21	-2,3	162	-9	-5,0	69	-1	-1,9
2010	1.102	-1	-0,1	883	+11	+1,2	151	-12	-7,2	69	-0	-0,4
2011	1.071	-31	-2,9	874	-9	-1,0	130	-21	-14,0	68	-1	-1,9
2012	1.039	-32	-3,0	860	-14	-1,6	112	-18	-13,8	68	+0	+0,4
2013	1.009	-31	-3,0	841	-18	-2,1	100	-12	-10,8	68	-0	-0,6
2014	1.004	-5	-0,4	840	-1	-0,1	96	-4	-3,8	68	+0	+0,6
2015	991	-13	-1,3	824	-16	-1,9	98	+2	+1,9	69	+1	+1,0
2016	977	-14	-1,4	808	-16	-1,9	100	+3	+2,8	68	-1	-1,0
2017	962	-15	-1,5	792	-17	-2,1	104	+3	+3,3	67	-1	-1,7
2018	946	-16	-1,7	774	-18	-2,2	106	+2	+2,4	66	-1	-1,1
2019	926	-20	-2,1	754	-20	-2,6	107	+1	+0,8	65	-1	-1,4
2020	909	-17	-1,9	737	-17	-2,3	107	-0	-0,0	65	-0	-0,4
2021	889	-20	-2,2	718	-19	-2,6	106	-1	-0,5	65	-0	-0,3
2022	877	-12	-1,3	706	-11	-1,6	106	-0	-0,4	65	-0	-0,2
2023	864	-13	-1,5	694	-13	-1,8	106	-0	-0,3	64	-0	-0,2
2024	856	-8	-1,0	685	-8	-1,2	106	+0	+0,2	64	-0	-0,2
2025	847	-8	-1,0	677	-9	-1,3	106	+1	+0,5	64	-0	-0,0

Grafik 5.6 Absolventen 1992 bis 2025, berufliche Schulen

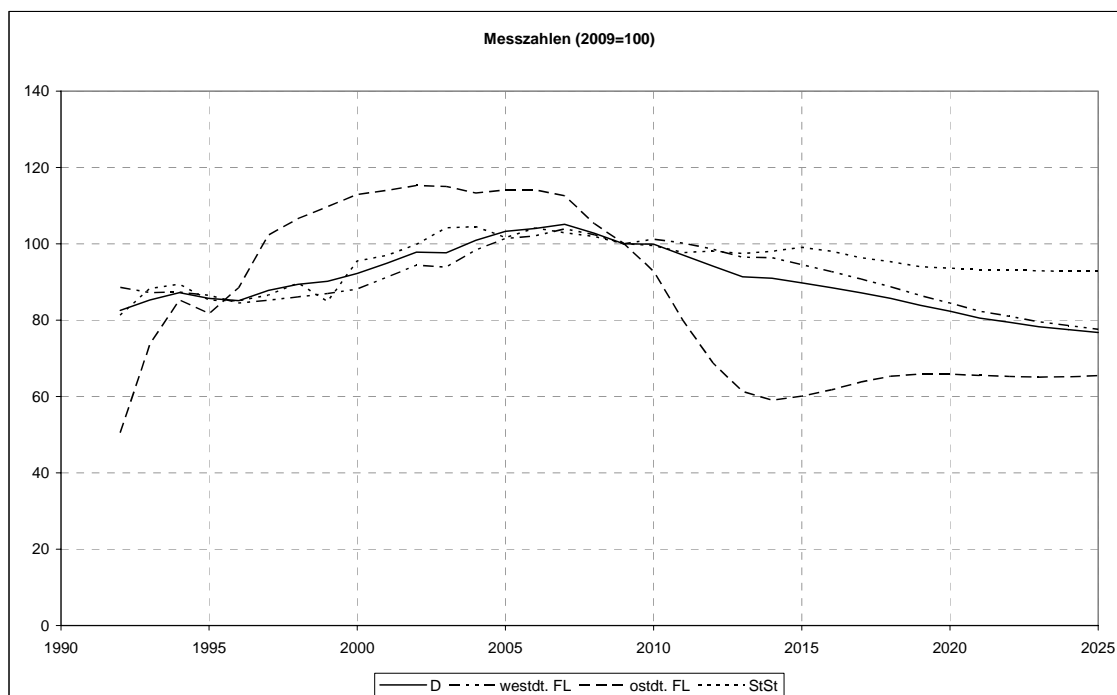

In den westdeutschen Flächenländern ist ihre Zahl in den Jahren 1992 bis 1995 von 772.000 um 18.000 (2,4 %) auf 754.000 zurückgegangen. Seither hat sie sich bis 2007 wieder auf 906.000 erhöht, da die verhältnismäßig stark besetzten Jahrgänge um 1990 ihre Berufsausbildung beendet haben. Von da an wirken sich die leicht rückläufigen Geburtenzahlen der 90er Jahre in den westdeutschen Flächenländern auf die Zahl der Absolventen beruflicher Schulen aus. Die Absolventenzahl wird bis 2025 wieder auf 677.000 sinken und wird damit um 195.000 (22,4 %) unter dem Wert von 2009 liegen (Grafik 5.6).

Die Zahl der Absolventen beruflicher Schulen in den ostdeutschen Flächenländern hat sich zwischen 1992 und 2003 von 82.000 auf 187.000 mehr als verdoppelt und damit ihren Höchststand erreicht. Von 2011 an wirken sich die bekannten demographischen Prozesse auf die Zahl der Absolventen beruflicher Schulen aus. Folglich wird sie bis 2014 auf 96.000 sinken und damit um 67.000 (41,0 %) niedriger sein als 2009. Bis 2025 ist für die ostdeutschen Flächenländer wieder von einer Erhöhung der Zahl der Absolventen der beruflichen Schulen auf 106.000 auszugehen.

In den Stadtstaaten wurde der höchste Wert zwischen 2004 und 2006 von durchschnittlich 72.000 Absolventen der beruflichen Schulen gemessen. Seit 2006 gehen die Zahlen stetig zurück und verbleiben in 2025 bei ungefähr 64.000.

Tabelle 5.7 Absolventen 1992 bis 2025, berufliche Schulen nach Schularten

Jahr	Insgesamt			Berufsschule			Berufsfachschulen; Fachschule; Fachakademien			Sonstige berufliche Schulen		
	Zahl	Jährliche Veränderung		Zahl	Jährliche Veränderung		Zahl	Jährliche Veränderung		Zahl	Jährliche Veränderung	
	1.000	%		1.000	%		1.000	%		1.000	%	
1992	911			606			181			124		
1995	946	+35	+3,9	615	+10	+1,6	198	+17	+9,4	133	+9	7,01
2000	1.018	+72	+7,6	679	+64	+10,4	248	+50	+25,1	91	-42	-31,32
2001	1.048	+29	+2,9	699	+20	+3,0	202	-46	-18,6	147	+55	60,41
2002	1.079	+32	+3,0	717	+17	+2,5	213	+11	+5,6	150	+3	2,06
2003	1.078	-2	-0,1	701	-16	-2,2	218	+5	+2,5	159	+9	6,19
2004	1.114	+36	+3,3	698	-3	-0,4	244	+26	+12,0	171	+13	7,98
2005	1.140	+26	+2,3	684	-14	-1,9	276	+31	+12,8	180	+8	4,72
2006	1.148	+8	+0,7	681	-3	-0,5	288	+12	+4,3	179	-0	-0,24
2007	1.160	+13	+1,1	685	+4	+0,6	288	-0	-0,1	188	+9	5,05
2008	1.135	-26	-2,2	661	-23	-3,4	359	+71	+24,8	114	-74	-39,18
2009	1.104	-31	-2,7	656	-6	-0,9	320	-39	-10,8	128	+14	11,94
2010	1.102	-1	-0,1	650	-6	-0,9	319	-2	-0,5	134	+6	4,63
2011	1.071	-31	-2,9	627	-23	-3,5	310	-9	-2,8	134	+0	0,18
2012	1.039	-32	-3,0	602	-25	-3,9	303	-7	-2,2	134	-0	-0,23
2013	1.009	-31	-3,0	586	-16	-2,7	289	-14	-4,6	133	-1	-0,55
2014	1.004	-5	-0,4	583	-3	-0,5	288	-2	-0,5	133	+0	0,19
2015	991	-13	-1,3	574	-9	-1,5	283	-4	-1,5	133	-0	-0,17
2016	977	-14	-1,4	566	-8	-1,4	278	-5	-1,9	133	-1	-0,47
2017	962	-15	-1,5	558	-8	-1,5	274	-4	-1,5	130	-2	-1,84
2018	946	-16	-1,7	549	-9	-1,7	269	-5	-1,8	128	-2	-1,37
2019	926	-20	-2,1	538	-11	-2,0	263	-6	-2,3	126	-3	-2,13
2020	909	-17	-1,9	528	-10	-1,9	258	-5	-1,8	123	-3	-2,24
2021	889	-20	-2,2	516	-12	-2,2	253	-5	-1,9	120	-3	-2,40
2022	877	-12	-1,3	509	-7	-1,4	250	-3	-1,1	118	-2	-1,69
2023	864	-13	-1,5	501	-8	-1,5	247	-3	-1,4	116	-2	-1,58
2024	856	-8	-1,0	496	-5	-1,0	245	-2	-0,8	114	-2	-1,33
2025	847	-8	-1,0	491	-5	-1,0	243	-2	-0,8	113	-1	-1,00

Unter diesen waren 2009 die Berufsschulen mit 656.000 (59,4 %) Absolventen die quantitativ gewichtigste Gruppe. Ihre Zahl war von 1992 bis 2002 ausgehend von 606.000 um 111.000 (18,4 %) auf 717.000 gestiegen (Grafik 5.7). Im weiteren Verlauf sinken die Zahlen von 2009 bis 2025 mit Schwankungen weiter um 164.000 (25,1 %) auf 491.000. Ursächlich ist wiederum die Bevölkerungsentwicklung, denn etwa 2008 waren die stark besetzten Geburtsjahrgänge um 1990 im Alter, die Berufsschulen zu verlassen.

Grafik 5.7 Absolventen 1992 bis 2025, berufliche Schulen nach Schularten

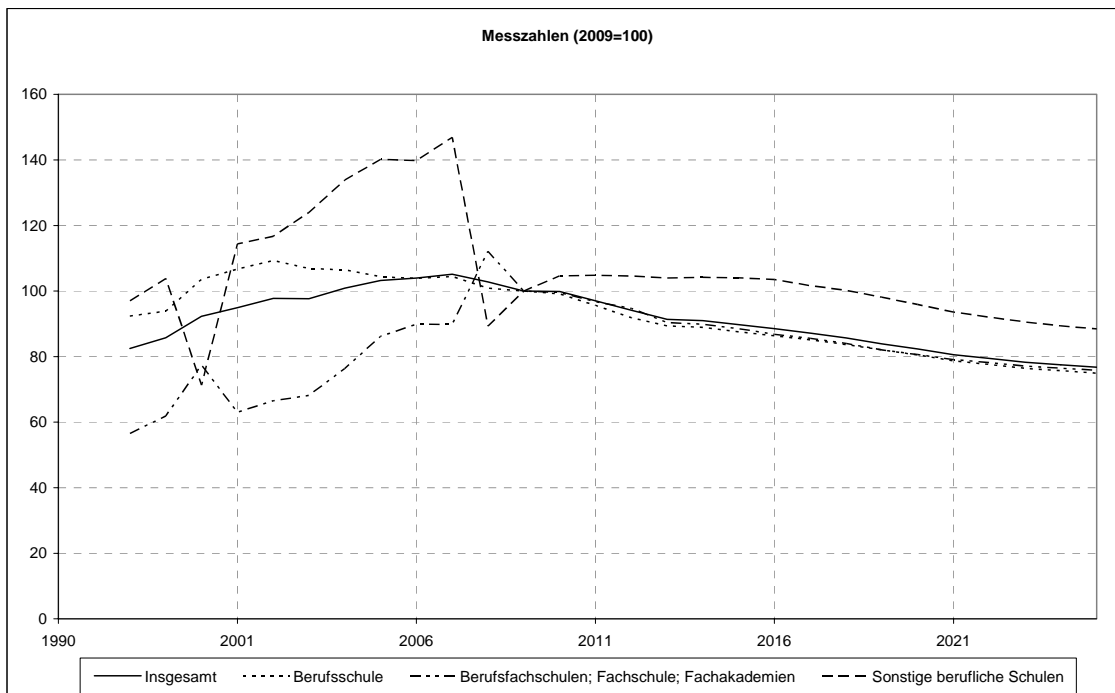

Die Anzahl der Absolventen der sonstigen beruflichen Schulen hat sich während der 90er Jahre entgegen der anderen Berufsschulen weniger dynamisch entwickelt. Sie ist von 124.000 im Jahr 1992 um gerade 4.000 (3,1 %) auf 128.000 im Jahr 2009 gestiegen. Ihr Anteil an allen Absolventen beruflicher Schulen fiel in diesem Zeitraum von 13,6 % auf 11,6 %. Gemessen am Ausgangsniveau verläuft die prognostizierte Entwicklung der Absolventenzahlen der übrigen beruflichen Schulen praktisch parallel zu der von Berufsschulen. Einer deutlichen Zunahme bis 2008 folgt bis 2025 ein Rückgang auf 113.000. Die durch die Bevölkerungsentwicklung verursachten Schwankungen der Schüler- und Absolventenzahlen beeinflussen die Zahl der Absolventen der sonstigen beruflichen Schulen nur am Rande, da ohnehin nur ein geringer Teil eines jeden Jahrgangs eine Ausbildung an sonstigen beruflichen Schulen absolviert und zudem die Streuung des Alters der Schüler sehr viel breiter ist als bei anderen beruflichen Schulen.

Einen zunehmend bedeutenderen Stellenwert unter den Absolventen beruflicher Schulen hatten 2009 die der Fachschulen, Berufsfachschulen und Fachakademien mit 320.000 (29,0 %). Ihre Zahl wird voraussichtlich bis 2025 ab 2010 fallen und einen Wert von 243.000 erreichen.

Absolventen beruflicher Schulen mit Fachhochschul- oder Hochschulreife

Insgesamt erwarben 2009 168.000 Schüler ihre Fachhochschul- oder Hochschulreife an einer beruflichen Schule (Tabelle 5.8). Bei 122.000 (72,5 %) beschränkte sich die Hochschulzu-

gangsberechtigung auf Fachhochschulen, die übrigen 46.000 (38,0 %) können auch unmittelbar ein Studium an einer Universität aufnehmen. Mit 142.000 (84,4 %) erwarb das Gros der Absolventen den Abschluss in den westdeutschen und 18.000 (10,9 %) in den ostdeutschen Flächenländern. Auf die Stadtstaaten entfielen 8.000 (4,7 %).

Tabelle 5.8 Absolventen 1992 bis 2025, berufliche Schulen mit Fachhochschul- und Hochschulreife

Jahr	Deutschland			westdeutsche Flächenländer			ostdeutsche Flächenländer			Stadtstaaten		
	Zahl		Jährliche Veränderung	Zahl		Jährliche Veränderung	Zahl		Jährliche Veränderung	Zahl		Jährliche Veränderung
	1.000	%		1.000	%		1.000	%		1.000	%	
1992	97			81			10			6		
1995	93	-4	-4,2	76	-5	-6,5	12	+2	+21,8	5	-1	-17,7
2000	106	+14	+15,0	88	+12	+15,7	13	+1	+7,4	6	+1	+22,9
2001	118	+11	+10,6	97	+10	+11,3	14	+1	+9,3	6	+0	+1,7
2002	126	+8	+7,0	104	+7	+6,8	16	+1	+9,0	6	+0	+5,9
2003	136	+10	+7,6	112	+8	+7,7	17	+1	+5,3	7	+1	+12,6
2004	149	+13	+9,9	123	+11	+9,7	19	+2	+14,2	7	+0	+2,0
2005	156	+7	+4,5	129	+6	+4,6	20	+1	+3,1	7	+0	+6,1
2006	157	+1	+0,9	130	+2	+1,3	19	-0	-2,0	8	+0	+0,5
2007	162	+5	+3,3	136	+6	+4,3	19	-0	-1,7	7	-0	-2,5
2008	161	-1	-0,4	135	-1	-0,4	18	-0	-2,1	8	+0	+3,0
2009	168	+6	+3,9	142	+6	+4,5	18	-0	-0,7	8	+0	+4,2
2010	174	+6	+3,7	149	+7	+4,9	17	-1	-7,4	8	+1	+7,8
2011	175	+1	+0,5	152	+4	+2,4	14	-2	-14,4	8	-0	-2,0
2012	175	-0	-0,0	154	+1	+1,0	13	-2	-10,6	8	+0	+0,5
2013	173	-2	-1,0	153	-0	-0,1	12	-1	-10,3	8	-0	-2,2
2014	172	-1	-0,4	153	-0	-0,3	11	-0	-3,0	8	+0	+0,0
2015	173	+0	+0,1	153	-0	-0,1	12	+0	+2,7	8	+0	+1,1
2016	172	-0	-0,2	152	-1	-0,5	12	+0	+3,9	8	+0	+1,1
2017	171	-2	-1,0	150	-2	-1,4	13	+1	+5,2	8	-0	-3,4
2018	168	-3	-1,7	147	-3	-2,1	13	+0	+1,4	8	-0	-0,2
2019	164	-3	-2,0	144	-3	-2,1	13	-0	-0,5	8	-0	-1,5
2020	161	-4	-2,1	140	-4	-2,4	13	+0	+0,0	8	-0	-0,1
2021	157	-4	-2,5	136	-4	-2,9	13	+0	+0,0	8	-0	-0,1
2022	154	-3	-1,9	133	-3	-2,1	13	+0	+0,1	8	-0	-0,3
2023	151	-3	-1,6	131	-2	-1,8	13	-0	-0,8	8	-0	-0,1
2024	150	-2	-1,1	129	-2	-1,3	13	+0	+0,0	8	-0	-0,1
2025	148	-2	-1,1	127	-2	-1,3	13	+0	+0,8	8	+0	+0,0

Die Zahl der Absolventen beruflicher Schulen mit Fachhochschul- oder Hochschulreife erreichte in den westdeutschen Flächenländern nach einer Talfahrt während der 90er Jahre 2009 bei steigender Tendenz 142.000 und lag damit deutlich über dem Stand von 1992 (Grafik 5.8). Bis 2015 wird ein Zuwachs um 11.000 (7,8 %) auf 153.000 erwartet, danach bis 2025 ein Rückgang auf 127.000, so dass die Zahl der Absolventen beruflicher Schulen mit Fachhochschul- oder Hochschulreife am Ende des Prognosehorizonts voraussichtlich um 14.000 (10,1 %) unter dem Stand von 2009 liegt. In den ostdeutschen Flächenländern bewirkt die Bevölkerungsentwicklung nach einem vorübergehenden Anstieg bis 2005 auf 20.000 eine deutliche Verringerung der Absolventen beruflicher Schulen mit Hochschulzugangsberechtigung auf 11.000 im Jahr 2014. Bis 2025 ist wieder mit einer Erhöhung auf 13.000 zu rechnen. In den Stadtstaaten ist die Zahl der

Absolventen beruflicher Schulen mit Fachhochschul- oder Hochschulreife bei einem Wert von ca. 8.000 zwischen 2009 und 2025 unverändert.

Grafik 5.8 Absolventen 1992 bis 2025, berufliche Schulen mit Fachhochschul- und Hochschulreife

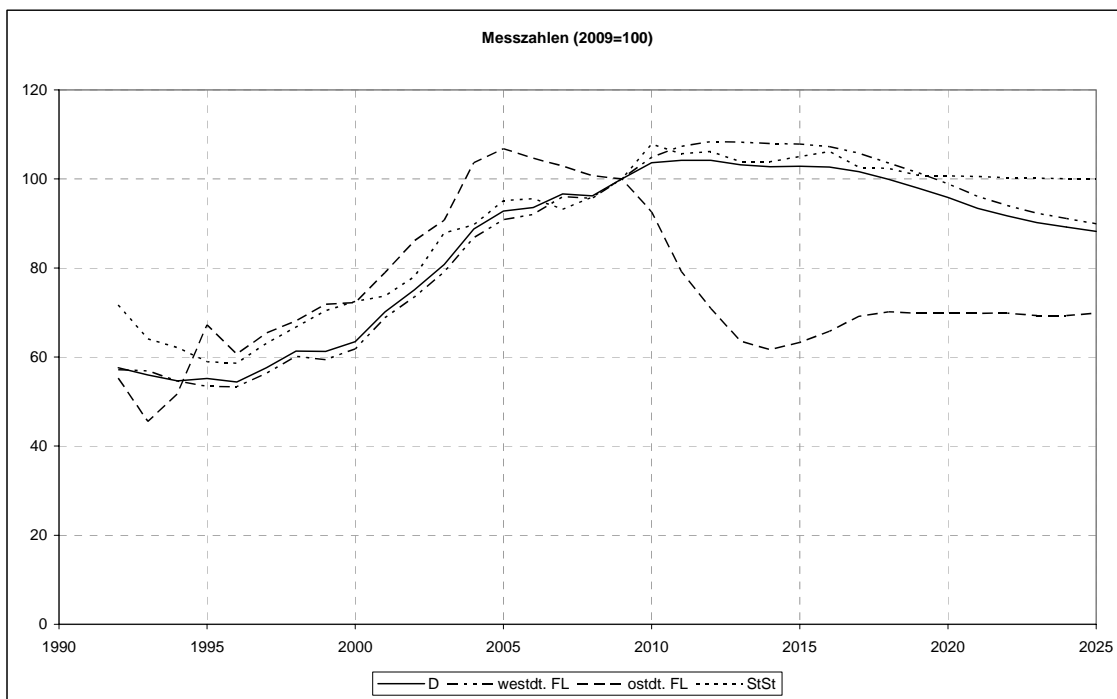

5.3 Absolventen aller Schulen mit Fachhochschul- oder Hochschulreife

Insgesamt erwarben im Jahr 2009 449.000 Personen in Deutschland eine Hochschulzugangsberechtigung, davon 135.000 (30,0 %) die Fachhochschul- und 315.000 (70,0 %) die Hochschulreife (Tabelle 5.9).

Tabelle 5.9 Absolventen 1992 bis 2025, alle Schulen mit Fachhochschul- und Hochschulreife

Jahr	Deutschland			Hochschulreife			Fachhochschulreife		
	Zahl	Jährliche Veränderung		Zahl	Jährliche Veränderung		Zahl	Jährliche Veränderung	
	1.000		%	1.000		%	1.000		%
1992	287			212			74		
1995	307	+21	+7,2	235	+23	+10,6	73	-2	-2,4
2000	347	+39	+12,7	258	+23	+9,8	89	+16	+22,3
2001	343	-3	-1,0	243	-15	-5,6	100	+11	+12,5
2002	361	+18	+5,3	253	+10	+4,2	108	+8	+8,0
2003	370	+8	+2,3	255	+2	+0,8	114	+6	+5,9
2004	387	+18	+4,8	264	+8	+3,3	124	+9	+8,3
2005	400	+12	+3,2	271	+7	+2,8	129	+5	+4,1
2006	415	+16	+3,9	286	+15	+5,5	130	+1	+0,6
2007	435	+20	+4,8	303	+17	+5,9	133	+3	+2,4
2008	442	+6	+1,5	310	+8	+2,5	132	-1	-0,9
2009	449	+8	+1,7	315	+4	+1,4	135	+3	+2,5
2010	456	+6	+1,4	316	+1	+0,4	140	+5	+3,7
2011	500	+45	+9,8	359	+43	+13,6	142	+2	+1,3
2012	502	+1	+0,3	359	+0	+0,0	143	+1	+0,9
2013	519	+17	+3,4	379	+20	+5,5	140	-3	-1,9
2014	466	-53	-10,2	327	-52	-13,7	139	-1	-0,5
2015	474	+8	+1,7	335	+8	+2,4	140	+0	+0,1
2016	480	+6	+1,3	342	+8	+2,3	138	-2	-1,1
2017	469	-11	-2,3	332	-10	-2,9	137	-1	-0,7
2018	464	-5	-1,1	329	-3	-0,9	135	-2	-1,6
2019	455	-9	-1,9	323	-6	-1,8	132	-3	-2,2
2020	441	-14	-3,1	311	-12	-3,6	129	-3	-2,1
2021	434	-7	-1,5	307	-4	-1,3	127	-3	-2,0
2022	425	-9	-2,1	300	-7	-2,3	124	-2	-1,6
2023	423	-2	-0,4	300	+0	+0,1	123	-2	-1,5
2024	418	-6	-1,3	296	-4	-1,4	121	-1	-1,0
2025	414	-4	-0,9	293	-3	-0,9	121	-1	-0,8

Bis 2012 wird mit einer Zunahme der Absolventen mit Fachhochschulreife um 5,9 % auf 143.000 gerechnet, die Zahl der Absolventen mit Hochschulreife steigt im gleichen Zeitraum um 14,1 % auf 359.000 (Grafik 5.9). Durch die Verkürzung der Schulzeit bis zum Abitur auf 12 Jahre steigt die Zahl der Absolventen mit Hochschulreife gegen den demographischen Trend in den Jahren 2011 und 2013 auf 359.000 bzw. 379.000. Das sind bis zu 64.000 (20,4 %) mehr Absolventen mit Hochschulreife als im Jahr 2009. Anschließend wird die Zahl der Absolventen mit Hochschulreife nach einem Zwischenanstieg auf 342.000 im Jahr 2016 (Doppeljahrgang in

Schleswig-Holstein) auf 293.000 (Rückgang um 21.000 bzw. 6,7 % gegenüber 2009), die derjenigen mit Fachhochschulreife auf 121.000 (Rückgang um 14.000 bzw. 10,6 % gegenüber 2009) in 2025 zurückgehen.

Grafik 5.9 Absolventen 1992 bis 2025, alle Schulen mit Fachhochschul- und Hochschulreife



Tabelle 5.10 Absolventen 1992 bis 2025, alle Schulen mit Fachhochschul- und Hochschulreife, westdeutsche und ostdeutsche Flächenländer sowie Stadtstaaten

Jahr	Deutschland			westdeutsche Flächenländer			ostdeutsche Flächenländer			Stadtstaaten		
	Zahl	Jährliche Veränderung		Zahl	Jährliche Veränderung		Zahl	Jährliche Veränderung		Zahl	Jährliche Veränderung	
		1.000	%		1.000	%		1.000	%		1.000	%
1992	287			232			33			22		
1995	307	+21	+7,2	225	-7	-3,1	60	+27	+82,2	22	+1	+4,5
2000	347	+39	+12,7	255	+30	+13,4	67	+7	+11,1	25	+2	+10,1
2001	343	-3	-1,0	267	+12	+4,5	51	-15	-23,2	25	+0	+1,4
2002	361	+18	+5,3	272	+5	+1,8	64	+13	+25,6	25	+0	+0,9
2003	370	+8	+2,3	280	+8	+2,9	64	-0	-0,6	26	+1	+3,1
2004	387	+18	+4,8	293	+13	+4,7	68	+4	+6,0	27	+1	+2,7
2005	400	+12	+3,2	304	+11	+3,8	67	-0	-0,0	28	+1	+4,6
2006	415	+16	+3,9	318	+14	+4,7	68	+1	+0,9	29	+1	+2,7
2007	435	+20	+4,8	332	+13	+4,2	75	+7	+9,7	29	+0	+0,5
2008	442	+6	+1,5	340	+8	+2,4	72	-3	-3,4	30	+1	+3,3
2009	449	+8	+1,7	356	+17	+4,9	62	-10	-13,4	31	+1	+2,7
2010	456	+6	+1,4	371	+15	+4,3	48	-15	-23,3	36	+6	+18,2
2011	500	+45	+9,8	430	+58	+15,7	40	-8	-16,8	31	-6	-15,8
2012	502	+1	+0,3	419	-10	-2,4	43	+3	+7,8	39	+9	+28,2
2013	519	+17	+3,4	450	+31	+7,4	38	-5	-11,9	30	-9	-22,3
2014	466	-53	-10,2	395	-55	-12,2	39	+2	+4,0	31	+1	+2,3
2015	474	+8	+1,7	399	+4	+1,0	43	+3	+8,6	32	+1	+2,2
2016	480	+6	+1,3	403	+4	+0,9	45	+2	+4,3	32	+0	+1,2
2017	469	-11	-2,3	390	-13	-3,3	46	+2	+3,4	33	+1	+2,5
2018	464	-5	-1,1	385	-4	-1,1	47	+1	+1,7	31	-2	-4,9
2019	455	-9	-1,9	377	-8	-2,1	47	+0	+0,1	31	-1	-2,9
2020	441	-14	-3,1	363	-14	-3,8	47	-0	-0,9	31	+0	+1,3
2021	434	-7	-1,5	356	-7	-1,9	47	+0	+0,0	31	-0	-0,0
2022	425	-9	-2,1	347	-10	-2,8	47	+1	+1,1	31	+0	+0,3
2023	423	-2	-0,4	345	-1	-0,4	47	-0	-0,2	31	-0	-0,4
2024	418	-6	-1,3	340	-5	-1,5	46	-1	-1,3	31	+0	+0,3
2025	414	-4	-0,9	336	-4	-1,2	47	+1	+1,1	31	+0	+0,0

Grafik 5.10 Absolventen 1992 bis 2025, alle Schulen mit Fachhochschul- und Hochschulreife, westdeutsche und ostdeutsche Flächenländer sowie Stadtstaaten

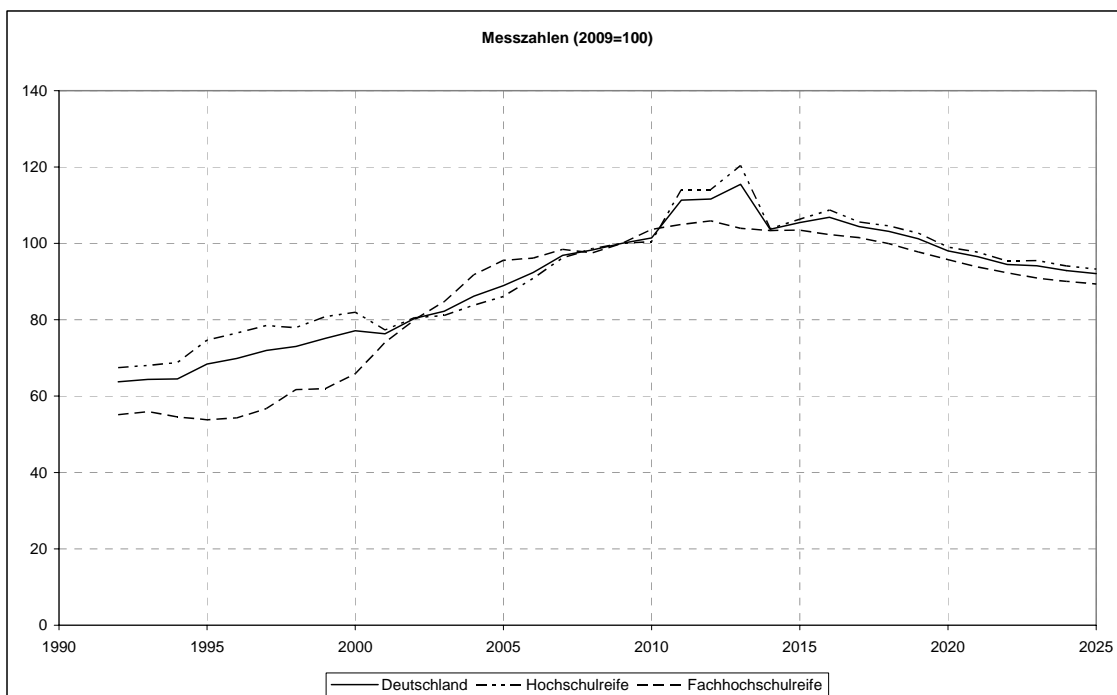
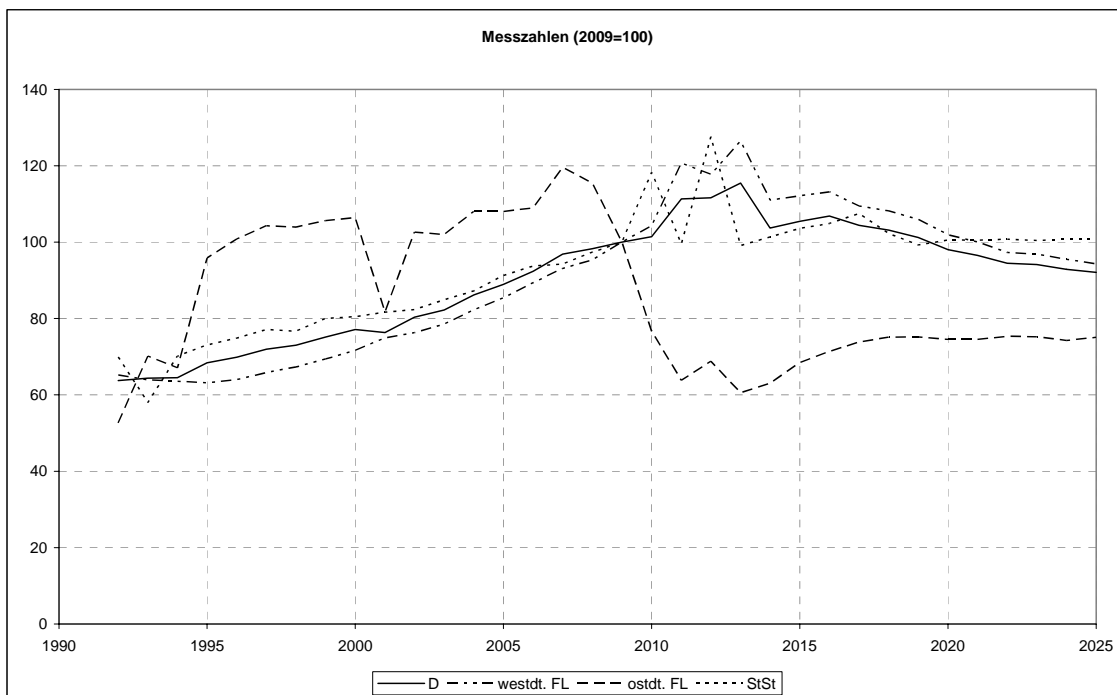

Anteile der Absolventen mit Fachhochschul- oder Hochschulreife an der gleichaltrigen Bevölkerung

Tabelle 5.11 Absolventen 1992 bis 2025, alle Schulen mit Fachhochschul- und Hochschulreife, Anteile an der gleichaltrigen Bevölkerung

Jahr	Insgesamt				davon							
					mit Hochschulreife				mit Fachhochschulreife			
	Deutsch-land	westdt. Flächen-länder	ostdt. Flächen-länder	Stadt-staaten	Deutsch-land	westdt. Flächen-länder	ostdt. Flächen-länder	Stadt-staaten	Deutsch-land	westdt. Flächen-länder	ostdt. Flächen-länder	Stadt-staaten
Anteil an der gleichaltrigen Bevölkerung												
1992	+30,7	+32,3	+21,2	+35,4	+22,7	+23,0	+18,9	+28,6	+8,0	+9,3	+2,3	+6,8
1995	+35,8	+35,2	+37,0	+39,3	+27,3	+25,5	+32,6	+32,6	+8,5	+9,6	+4,4	+6,7
2000	+37,0	+37,8	+33,4	+40,0	+27,5	+26,8	+28,5	+32,0	+9,5	+11,0	+4,9	+8,0
2001	+36,1	+38,6	+26,1	+39,7	+25,6	+26,3	+21,1	+31,9	+10,5	+12,3	+5,1	+7,9
2002	+38,1	+39,3	+33,4	+40,3	+26,7	+26,1	+27,6	+31,7	+11,4	+13,2	+5,8	+8,6
2003	+39,3	+40,6	+33,7	+41,9	+27,1	+26,5	+27,7	+32,4	+12,2	+14,1	+6,0	+9,5
2004	+41,6	+42,9	+36,1	+43,6	+28,3	+27,6	+29,3	+33,4	+13,3	+15,3	+6,8	+10,2
2005	+42,5	+43,8	+36,5	+45,5	+28,8	+28,1	+29,2	+35,1	+13,7	+15,7	+7,3	+10,5
2006	+43,5	+44,9	+37,1	+46,1	+29,9	+29,4	+29,8	+35,9	+13,6	+15,5	+7,3	+10,2
2007	+44,7	+45,3	+41,9	+45,5	+31,1	+29,8	+34,5	+35,7	+13,6	+15,5	+7,4	+9,8
2008	+45,4	+45,9	+42,8	+46,8	+31,9	+30,6	+35,2	+37,4	+13,5	+15,2	+7,6	+9,3
2009	+47,0	+47,5	+42,9	+49,7	+32,9	+32,0	+34,3	+39,4	+14,1	+15,5	+8,6	+10,3
2010	+49,5	+49,9	+40,9	+61,5	+34,3	+33,7	+30,7	+49,6	+15,2	+16,3	+10,1	+11,9
2011	+56,8	+58,5	+44,1	+54,6	+40,7	+41,6	+32,1	+42,6	+16,1	+16,9	+11,9	+12,1
2012	+59,3	+58,6	+55,0	+74,3	+42,4	+41,0	+42,5	+61,3	+16,9	+17,6	+12,4	+13,0
2013	+62,9	+64,5	+50,5	+59,2	+45,9	+46,7	+38,1	+46,1	+17,0	+17,8	+12,4	+13,1
2014	+57,2	+57,7	+50,3	+61,1	+40,1	+39,7	+38,4	+47,7	+17,1	+18,0	+11,9	+13,4
2015	+58,0	+58,6	+50,9	+62,2	+40,9	+40,6	+39,4	+48,7	+17,1	+18,0	+11,5	+13,5
2016	+58,2	+59,0	+49,9	+62,3	+41,5	+41,3	+38,8	+48,7	+16,7	+17,7	+11,1	+13,6
2017	+57,0	+57,6	+49,6	+63,7	+40,4	+39,9	+38,5	+50,4	+16,7	+17,7	+11,2	+13,3
2018	+57,2	+58,1	+48,8	+60,7	+40,6	+40,4	+37,9	+47,4	+16,6	+17,7	+10,9	+13,3
2019	+57,2	+58,4	+48,1	+59,3	+40,6	+40,6	+37,5	+46,1	+16,6	+17,8	+10,6	+13,1
2020	+56,6	+57,7	+47,5	+60,5	+40,0	+39,9	+37,0	+47,2	+16,6	+17,8	+10,5	+13,2
2021	+57,1	+58,3	+47,9	+60,8	+40,5	+40,4	+37,3	+47,5	+16,7	+17,9	+10,6	+13,3
2022	+57,0	+58,1	+48,2	+60,9	+40,3	+40,1	+37,6	+47,7	+16,7	+18,0	+10,6	+13,3
2023	+57,6	+58,9	+48,0	+60,7	+40,9	+40,9	+37,5	+47,5	+16,7	+18,0	+10,5	+13,2
2024	+57,6	+59,1	+47,4	+60,9	+40,9	+40,9	+37,0	+47,6	+16,8	+18,1	+10,5	+13,2
2025	+57,8	+59,3	+47,8	+60,7	+41,0	+41,0	+37,3	+47,5	+16,8	+18,3	+10,5	+13,2

Die Anteile der Jugendlichen an der gleichaltrigen Bevölkerung⁸, die die Fachhochschul- oder Hochschulreife erwerben, werden künftig in Deutschland ansteigen (Tabelle 5.11). Im Jahr 2009 erwarben 47,0 % eines Altersjahrgangs eine Studienberechtigung. Der Anteil steigt bis zum

⁸ Durchschnitt der 17- bis unter 20-Jährigen (12 Jahre Schulzeit) bzw. 18- bis unter 21-Jährigen (13 Jahre Schulzeit) deutschen und ausländischen Wohnbevölkerung am 31.12. des jeweiligen Vorjahres.

Jahr 2025 auf 57,8 %. In den westdeutschen Flächenländern liegen die entsprechenden Werte bei 47,5 % bzw. 59,3 %, in den ostdeutschen Flächenländern bei 42,9 % bzw. 47,8 % und in den Stadtstaaten bei 49,7 % bzw. 60,7 %.

Die Zahl der Absolventen mit Fachhochschulreife nimmt bezogen auf die Bevölkerung im Prognosezeitraum im entsprechenden Alter leicht zu. In den westdeutschen Flächenländern erfolgt eine Erhöhung von 15,5 % (2009) auf 18,3 % (2025), in den ostdeutschen Flächenländern von 8,6 % auf 10,5 %, in den Stadtstaaten von 10,3 % auf 13,2 %. Dies ergibt für Deutschland eine Steigerung von 14,1 % auf 16,8 % (Grafik 5.11).

Der Anteil der Absolventen mit Hochschulreife an der gleichaltrigen Bevölkerung lag in Deutschland 2009 mit 32,9 % mehr als doppelt so hoch wie der mit Fachhochschulreife. Die Entwicklung bis 2025 ist durch die Verkürzung der Schulzeit geprägt, die zu deutlich höheren Anteilen von 45,9 % in 2013 führt. 2025 wird der Anteil mit 41,0 % voraussichtlich 8,1 Prozentpunkte höher sein als 2009, wobei er in den westdeutschen Flächenländern und insbesondere in den Stadtstaaten etwas höher ist als in den ostdeutschen Flächenländern.

Die punktuell überhöhten Absolventenzahlen in den Jahren der Doppelentlassjahrgänge auf Grund der Schulzeitreduzierung von 13 auf 12 Jahre in zahlreichen Ländern in den Jahren 2011, 2013 und 2016 lassen sich in Grafik 5.11 gut erkennen.

Grafik 5.11 Absolventen 1992 bis 2025, alle Schulen mit Fachhochschul- und Hochschulreife, Anteile an der gleichaltrigen Bevölkerung

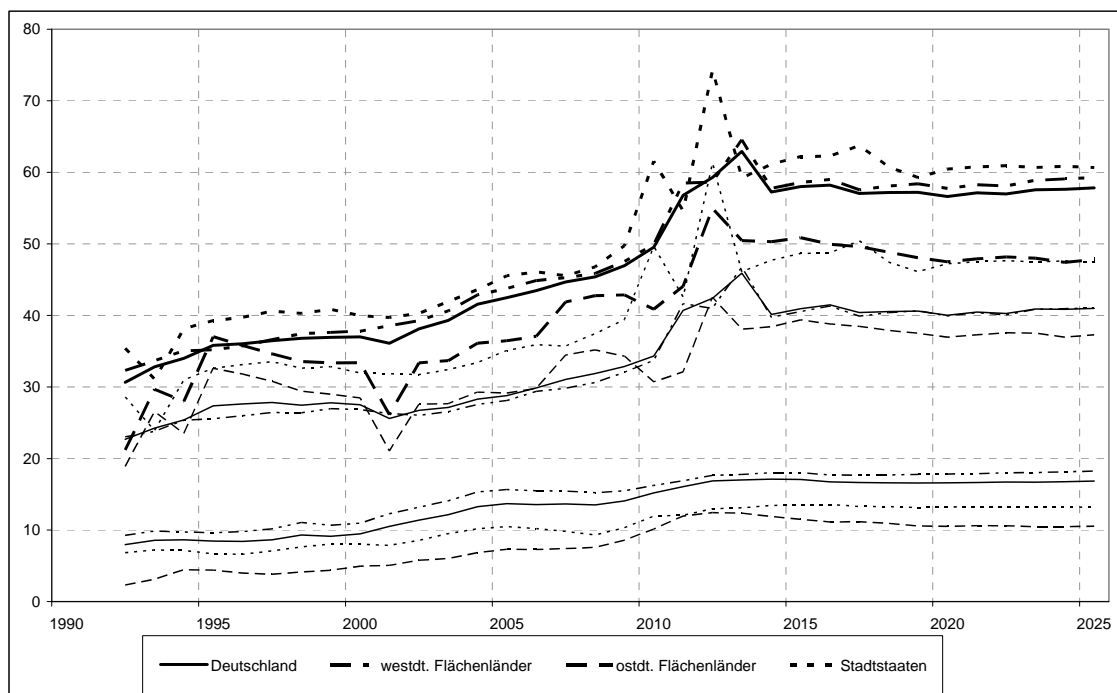

Schwankungen in den Absolventenquoten sind in erster Linie auf die unterschiedlichen Stich- tage der Bevölkerungsstatistik und der Schulstatistik zurückzuführen. Die Schulpflicht beginnt jährlich immer für diejenigen Kinder, die ihr fünftes oder sechstes Lebensjahr zu einem be- stimmten Stichtag, z.B. 30. Juni oder 30. September, vollendet haben. Die Alterseinteilung der Absolventen richtet sich dagegen nach dem Kalenderjahr, d.h. für jeden Absolventen wird das Alter angegeben, das er am 31. Dezember des jeweiligen Vorjahres erreicht hatte. D.h. die in der zweiten Hälfte des Jahres 1983 geborenen Kinder sind zusammen mit den in der ersten Hälfte 1984 geborenen Kindern im Kalenderjahr 1990 für das Schuljahr 1990/91 eingeschult worden. Rechnet man 13 Jahre Schulzeit hinzu, haben sie das Abitur nach erfolgreichem Ab- schluss des Schuljahres 2002/2003 im Jahr 2003 im Alter von 19 Jahren erworben. Da nicht al- le Abiturienten mit sechs Jahren eingeschult wurden und ihr Abitur exakt mit 19 Jahren erwer- ben, werden in die Berechnung der gleichaltrigen Bevölkerung immer zusätzlich der vorherge- hende sowie der nachfolgende Jahrgang einbezogen. Dies wären im Hinblick auf die Stichtags- regelung der Schulpflichtigkeit genau genommen die zwischen dem 1. Juli 1982 und dem 30. Juni 1985 Geborenen. Tatsächlich wird die gleichaltrige Bevölkerung allerdings auf ganze Jahrgänge bezogen. Für die Absolventen des Jahres 2003 werden bei 13jähriger Schulzeit also die am 31. Dezember 2002 18- bis 20-Jährigen verwendet. Dies sind die zwischen dem 1. Ja- nuar 1982 und 31. Dezember 1984 Geborenen. Folglich entspricht das Alter der Absolventen nicht ihrer gleichaltrigen Bevölkerung. Die Absolventen sind im Durchschnitt ein halbes Jahr äl- ter.

Die Folge ist, dass zeitverzögert zu einem Geburtenrückgang, so wie er in den ostdeutschen Flächenländern um 1990 erfolgt ist, nicht nur die Zahl der Absolventen sondern auch die Absolventenquoten zunächst absinken, da sich der Geburtenrückgang zuerst in den Absolventenzahlen und danach in den Bevölkerungszahlen niederschlägt. Dieser Unterschätzung der Absolventenquoten bei rückläufigen Bevölkerungszahlen steht bei steigenden eine Überschätzung der Absolventenquote gegenüber. Freilich machen sich diese Effekte nur bei deutlichen Schwankungen in der Bevölkerungszahl, wie sie in den ostdeutschen Flächenländern als Folge des durch die Wiedervereinigung ausgelösten Geburteneinbruchs zu beobachten sind, bemerkbar. Die großen Schwankungen der Absolventenquote zwischen 2011 und 2014 sind auf die doppelten Abiturjahrgänge infolge der Verkürzung der Schulzeit von 13 auf 12 Jahre zurückzuführen.

Tabellen

Teil A: Bundeszahlen

1 Schüler der allgemein bildenden und beruflichen Schulen 2009 (Ist) bis 2025

1.1 Deutschland

1.1.1 Grundzahlen

	2009 (Ist)	2010	2011	2012	2013	2014	2015	2016	2017
1 Insgesamt	11.674.733	11.484.908	11.284.600	11.086.460	10.895.420	10.751.760	10.593.230	10.436.390	10.290.660
2 Allgemein bildenden Schulen	8.905.753	8.806.817	8.685.180	8.550.240	8.373.890	8.262.510	8.135.170	8.011.510	7.906.840
3 Vorschulbereich	27.844	28.227	27.900	27.560	27.580	27.570	27.240	27.140	27.140
4 Vorschulklassen	13.423	13.686	13.530	13.530	13.630	13.630	13.530	13.530	13.630
5 Schulkindergärten	14.421	14.541	14.370	14.030	13.950	13.940	13.710	13.610	13.510
6 Primarbereich	2.952.693	2.882.982	2.836.210	2.805.490	2.782.500	2.771.250	2.737.400	2.709.810	2.681.560
7 Grundschule	2.914.858	2.845.441	2.803.900	2.773.400	2.750.600	2.739.600	2.706.000	2.678.600	2.650.500
8 Integrierte Gesamtschule	11.930	11.741	6.690	6.600	6.620	6.740	6.660	6.650	6.660
9 Freie Waldorfschule	25.905	25.800	25.620	25.490	25.280	24.910	24.740	24.560	24.400
10 Sekundarbereich I	4.509.224	4.416.401	4.376.270	4.302.190	4.193.990	4.094.110	4.013.250	3.941.410	3.891.000
11 Schulartunabh. Orientierungsstufe	111.160	110.225	100.700	97.660	97.940	99.040	99.260	99.070	100.570
12 Hauptschule	767.258	704.690	658.650	626.500	592.250	567.230	550.430	536.410	526.510
13 Schulen mit mehreren Bildungsg.	329.827	369.464	380.750	386.550	385.400	381.700	377.370	372.800	369.900
14 Realschule	1.221.053	1.164.400	1.131.290	1.091.790	1.044.010	1.006.840	981.390	958.460	939.130
15 Gymnasium	1.579.201	1.519.160	1.510.100	1.477.800	1.433.500	1.398.300	1.371.500	1.348.800	1.336.200
16 Integrierte Gesamtschule	438.010	485.239	530.940	557.360	576.370	576.310	568.780	561.750	555.130
17 Freie Waldorfschule	39.973	40.515	41.140	41.850	41.960	42.130	41.960	41.570	41.150
18 Abendhauptschule	1.159	1.214	1.100	1.090	1.090	1.090	1.080	1.080	1.070
19 Abendrealschule	21.583	21.494	21.600	21.590	21.470	21.470	21.480	21.470	21.340
20 Sekundarbereich II	1.028.200	1.096.687	1.067.100	1.043.600	1.006.020	1.011.090	1.005.210	986.580	964.980
21 Gymnasium	896.170	959.113	923.600	897.300	858.300	859.600	846.900	821.200	797.100
22 Integrierte Gesamtschule	80.906	86.277	91.560	93.950	95.200	98.460	104.860	111.770	114.340
23 Freie Waldorfschule	14.223	14.374	14.850	15.140	15.190	15.610	16.060	16.170	16.280
24 Abendgymnasium	19.599	19.775	19.800	19.920	19.940	20.040	20.030	20.110	19.960
25 Kolleg	17.302	17.148	17.290	17.290	17.390	17.380	17.360	17.330	17.300
26 Förderschule	387.792	382.520	377.700	371.400	363.800	358.490	352.070	346.570	342.160
27 Förderschwerpunkt Lernen	163.363	158.978	156.330	153.020	148.910	145.900	142.670	140.070	137.860
28 Sonstige Förderschwerpunkte	224.429	223.542	221.370	218.380	214.890	212.590	209.400	206.500	204.300
29 Berufliche Schulen	2.768.980	2.678.091	2.599.420	2.536.220	2.521.530	2.489.250	2.458.060	2.424.880	2.383.820
30 Vollzeitform	947.675	926.518	903.170	874.890	880.400	866.150	853.110	838.970	825.750
31 Berufsvorbereitungsjahr	45.900	43.440	41.990	41.510	45.280	42.710	40.450	38.980	38.100
32 Berufsgrundbildungsjahr	29.603	28.095	27.640	26.150	32.770	29.200	25.140	23.690	23.310
33 Berufsaufbauschule	596	600	600	600	600	600	600	600	600
34 Berufsfachschule	476.377	455.477	438.600	417.400	412.750	405.750	399.700	392.600	385.100
35 Berufs-/Technische Oberschule	21.095	23.171	23.690	24.720	24.980	24.460	24.080	23.810	23.880
36 Fachgymnasium	158.876	160.600	159.400	156.900	157.300	158.400	158.400	155.800	152.300
37 Fachoberschule	98.854	97.302	95.840	94.600	95.200	95.230	94.950	93.600	92.590
38 Fachschule	109.174	110.533	108.210	105.810	104.320	102.600	102.590	102.690	102.670
39 Fachakademie/Berufsakademie	7.200	7.300	7.200	7.200	7.200	7.200	7.200	7.200	7.200
40 Teilzeitform	1.821.305	1.751.573	1.696.250	1.661.330	1.641.130	1.623.100	1.604.950	1.585.910	1.558.070
41 Berufsschule im dualen System	1.686.366	1.618.865	1.566.000	1.535.400	1.515.500	1.497.900	1.481.400	1.463.600	1.437.800
42 Berufsvorbereitungsjahr	8.816	7.256	7.100	7.100	7.420	7.560	7.640	7.640	7.810
43 Berufsaufbauschule	-	-	-	-	-	-	-	-	-
44 Berufsfachschule	23.116	21.575	19.830	17.580	17.400	16.830	16.590	16.400	15.890
45 Berufs-/Technische Oberschule	2.567	2.670	2.570	2.570	2.570	2.470	2.470	2.370	2.370
46 Fachoberschule	41.614	42.204	41.580	40.460	40.470	40.390	39.320	39.110	38.000
47 Fachschule	58.380	58.603	58.570	57.620	57.170	57.350	56.930	56.190	55.600
48 Fachakademie/Berufsakademie	446	400	600	600	600	600	600	600	600

1 Schüler der allgemein bildenden und beruflichen Schulen 2009 (Ist) bis 2025

1.1 Deutschland

1.1.1 Grundzahlen

2018	2019	2020	2021	2022	2023	2024	2025		
10.153.920	10.033.970	9.927.130	9.844.160	9.770.460	9.708.260	9.650.760	9.598.430	Insgesamt	1
7.822.340	7.748.350	7.691.730	7.638.650	7.596.160	7.554.710	7.516.490	7.488.580	Allgemein bildenden Schulen	2
27.240	27.340	27.350	27.250	27.250	27.260	27.260	27.060	Vorschulbereich	3
13.730	13.830	13.830	13.830	13.830	13.830	13.830	13.630	Vorschulklassen	4
13.510	13.510	13.520	13.420	13.420	13.430	13.430	13.430	Schulkindergärten	5
2.651.740	2.639.540	2.632.920	2.629.190	2.625.750	2.622.020	2.616.860	2.609.980	Primarbereich	6
2.620.900	2.608.800	2.602.200	2.598.500	2.595.300	2.591.600	2.586.600	2.579.900	Grundschule	7
6.650	6.650	6.650	6.640	6.430	6.420	6.400	6.380	Integrierte Gesamtschule	8
24.190	24.090	24.070	24.050	24.020	24.000	23.860	23.700	Freie Waldorfschule	9
3.860.420	3.822.390	3.784.060	3.746.170	3.714.710	3.683.630	3.659.920	3.650.270	Sekundarbereich I	10
102.280	102.680	102.180	101.090	100.100	99.200	98.200	97.700	Schulartunabh. Orientierungsstufe	11
519.910	512.310	505.210	498.400	492.600	487.800	484.200	483.500	Hauptschule	12
369.000	368.300	367.300	366.000	365.400	363.200	360.000	356.700	Schulen mit mehreren Bildungsg.	13
927.920	914.190	903.180	889.570	879.560	871.360	863.950	861.850	Realschule	14
1.325.400	1.314.400	1.300.000	1.289.800	1.279.800	1.269.600	1.265.300	1.263.100	Gymnasium	15
552.210	547.430	543.450	538.870	534.990	530.420	526.630	525.820	Integrierte Gesamtschule	16
41.300	40.700	40.490	40.200	40.020	39.920	39.520	39.490	Freie Waldorfschule	17
1.070	1.070	1.050	1.050	1.050	1.050	1.040	1.040	Abendhauptschule	18
21.330	21.310	21.200	21.190	21.190	21.080	21.080	21.070	Abendrealschule	19
944.170	923.310	914.330	905.170	900.440	895.490	887.840	877.560	Sekundarbereich II	20
778.500	760.200	754.000	745.400	741.600	737.300	730.600	722.200	Gymnasium	21
112.570	110.150	107.610	107.200	106.560	106.370	105.770	104.010	Integrierte Gesamtschule	22
15.910	15.950	15.890	15.790	15.550	15.330	15.120	15.120	Freie Waldorfschule	23
19.930	19.790	19.740	19.720	19.700	19.580	19.460	19.460	Abendgymnasium	24
17.260	17.220	17.090	17.060	17.030	16.910	16.890	16.770	Kolleg	25
338.770	335.770	333.070	330.870	328.010	326.310	324.610	323.710	Förderschule	26
136.460	135.060	133.860	132.760	131.610	130.910	129.910	129.410	Förderschwerpunkt Lernen	27
202.310	200.710	199.210	198.110	196.400	195.400	194.700	194.300	Sonstige Förderschwerpunkte	28
2.331.580	2.285.620	2.235.400	2.205.510	2.174.300	2.153.550	2.134.270	2.109.850	Berufliche Schulen	29
805.820	791.110	776.280	767.630	758.780	751.950	746.480	736.200	Vollzeitform	30
37.350	36.800	36.160	35.940	35.320	35.220	35.120	34.800	Berufsvorbereitungsjahr	31
22.200	22.290	21.380	21.870	21.670	21.560	21.450	20.350	Berufsgrundbildungsjahr	32
600	600	600	600	500	500	500	500	Berufsaufbauschule	33
374.100	367.300	360.500	356.800	353.700	350.700	349.000	343.900	Berufsfachschule	34
23.570	23.040	22.980	22.260	21.630	20.820	20.190	19.770	Berufs-/Technische Oberschule	35
148.100	143.900	140.300	138.300	136.100	134.700	133.500	131.800	Fachgymnasium	36
90.640	88.630	86.610	85.410	84.410	83.610	83.000	82.270	Fachoberschule	37
102.060	101.350	100.550	99.250	98.250	97.640	96.520	95.610	Fachschule	38
7.200	7.200	7.200	7.200	7.200	7.200	7.200	7.200	Fachakademie/Berufsakademie	39
1.525.760	1.494.510	1.459.120	1.437.880	1.415.520	1.401.600	1.387.790	1.373.650	Teilzeitform	40
1.408.400	1.379.200	1.346.100	1.326.500	1.305.800	1.293.100	1.280.500	1.267.600	Berufsschule im dualen System	41
7.780	7.780	7.800	7.790	7.690	7.690	7.690	7.790	Berufsvorbereitungsjahr	42
-	-	-	-	-	-	-	-	Berufsaufbauschule	43
15.260	14.950	14.630	14.340	14.040	13.940	13.840	13.740	Berufsfachschule	44
2.370	2.270	2.270	2.170	2.170	2.070	2.070	1.970	Berufs-/Technische Oberschule	45
36.550	35.510	34.420	34.000	33.590	33.390	33.190	32.670	Fachoberschule	46
54.800	54.200	53.300	52.480	51.630	50.810	49.900	49.280	Fachschule	47
600	600	600	600	600	600	600	600	Fachakademie/Berufsakademie	48

1 Schüler der allgemein bildenden und beruflichen Schulen 2009 (Ist) bis 2025

1.1 Deutschland

1.1.2 Index (2009 = 100)

	2009 (Ist)	2010	2011	2012	2013	2014	2015	2016	2017	
1	Insgesamt	100	98	97	95	93	92	91	89	88
2	Allgemein bildenden Schulen	100	99	98	96	94	93	91	90	89
3	Vorschulbereich	100	101	100	99	99	99	98	97	97
4	Vorschulklassen	100	102	101	101	102	102	101	101	102
5	Schulkindergärten	100	101	100	97	97	97	95	94	94
6	Primarbereich	100	98	96	95	94	94	93	92	91
7	Grundschule	100	98	96	95	94	94	93	92	91
8	Integrierte Gesamtschule	100	98	56	55	55	56	56	56	56
9	Freie Waldorfschule	100	100	99	98	98	96	96	95	94
10	Sekundarbereich I	100	98	97	95	93	91	89	87	86
11	Schularunabh. Orientierungsstufe	100	99	91	88	88	89	89	89	90
12	Hauptschule	100	92	86	82	77	74	72	70	69
13	Schulen mit mehreren Bildungsg.	100	112	115	117	117	116	114	113	112
14	Realschule	100	95	93	89	86	82	80	78	77
15	Gymnasium	100	96	96	94	91	89	87	85	85
16	Integrierte Gesamtschule	100	111	121	127	132	132	130	128	127
17	Freie Waldorfschule	100	101	103	105	105	105	105	104	103
18	Abendhauptschule	100	105	95	94	94	94	93	93	92
19	Abendrealschule	100	100	100	100	99	99	100	99	99
20	Sekundarbereich II	100	107	104	101	98	98	98	96	94
21	Gymnasium	100	107	103	100	96	96	95	92	89
22	Integrierte Gesamtschule	100	107	113	116	118	122	130	138	141
23	Freie Waldorfschule	100	101	104	106	107	110	113	114	114
24	Abendgymnasium	100	101	101	102	102	102	102	103	102
25	Kolleg	100	99	100	100	101	100	100	100	100
26	Förderschule	100	99	97	96	94	92	91	89	88
27	Förderschwerpunkt Lernen	100	97	96	94	91	89	87	86	84
28	Sonstige Förderschwerpunkte	100	100	99	97	96	95	93	92	91
29	Berufliche Schulen	100	97	94	92	91	90	89	88	86
30	Vollzeitform	100	98	95	92	93	91	90	89	87
31	Berufsvorbereitungsjahr	100	95	91	90	99	93	88	85	83
32	Berufsgrundbildungsjahr	100	95	93	88	111	99	85	80	79
33	Berufsaufbauschule	100	101	101	101	101	101	101	101	101
34	Berufsfachschule	100	96	92	88	87	85	84	82	81
35	Berufs-/Technische Oberschule	100	110	112	117	118	116	114	113	113
36	Fachgymnasium	100	101	100	99	99	100	100	98	96
37	Fachoberschule	100	98	97	96	96	96	96	95	94
38	Fachschule	100	101	99	97	96	94	94	94	94
39	Fachakademie/Berufsakademie	100	101	100	100	100	100	100	100	100
40	Teilzeitform	100	96	93	91	90	89	88	87	86
41	Berufsschule im dualen System	100	96	93	91	90	89	88	87	85
42	Berufsvorbereitungsjahr	100	82	81	81	84	86	87	87	89
43	Berufsaufbauschule	-	-	-	-	-	-	-	-	-
44	Berufsfachschule	100	93	86	76	75	73	72	71	69
45	Berufs-/Technische Oberschule	100	104	100	100	100	96	96	92	92
46	Fachoberschule	100	101	100	97	97	97	94	94	91
47	Fachschule	100	100	100	99	98	98	98	96	95
48	Fachakademie/Berufsakademie	100	90	135	135	135	135	135	135	135

1 Schüler der allgemein bildenden und beruflichen Schulen 2009 (Ist) bis 2025

1.1 Deutschland

1.1.2 Index (2009 = 100)

2018	2019	2020	2021	2022	2023	2024	2025		
87	86	85	84	84	83	83	82	Insgesamt	1
88	87	86	86	85	85	84	84	Allgemein bildenden Schulen	2
98	98	98	98	98	98	98	97	Vorschulbereich	3
102	103	103	103	103	103	103	102	Vorschulklassen	4
94	94	94	93	93	93	93	93	Schulkindergärten	5
90	89	89	89	89	89	89	88	Primarbereich	6
90	90	89	89	89	89	89	89	Grundschule	7
56	56	56	56	54	54	54	53	Integrierte Gesamtschule	8
93	93	93	93	93	93	92	91	Freie Waldorfschule	9
86	85	84	83	82	82	81	81	Sekundarbereich I	10
92	92	92	91	90	89	88	88	Schulartunabh. Orientierungsstufe	11
68	67	66	65	64	64	63	63	Hauptschule	12
112	112	111	111	111	110	109	108	Schulen mit mehreren Bildungsg.	13
76	75	74	73	72	71	71	71	Realschule	14
84	83	82	82	81	80	80	80	Gymnasium	15
126	125	124	123	122	121	120	120	Integrierte Gesamtschule	16
103	102	101	101	100	100	99	99	Freie Waldorfschule	17
92	92	91	91	91	91	90	90	Abendhauptschule	18
99	99	98	98	98	98	98	98	Abendrealschule	19
92	90	89	88	88	87	86	85	Sekundarbereich II	20
87	85	84	83	83	82	82	81	Gymnasium	21
139	136	133	132	132	131	131	129	Integrierte Gesamtschule	22
112	112	112	111	109	108	106	106	Freie Waldorfschule	23
102	101	101	101	101	100	99	99	Abendgymnasium	24
100	100	99	99	98	98	98	97	Kolleg	25
87	87	86	85	85	84	84	83	Förderschule	26
84	83	82	81	81	80	80	79	Förderschwerpunkt Lernen	27
90	89	89	88	88	87	87	87	Sonstige Förderschwerpunkte	28
84	83	81	80	79	78	77	76	Berufliche Schulen	29
85	83	82	81	80	79	79	78	Vollzeitform	30
81	80	79	78	77	77	77	76	Berufsvorbereitungsjahr	31
75	75	72	74	73	73	72	69	Berufsgrundbildungsjahr	32
101	101	101	101	84	84	84	84	Berufsaufbauschule	33
79	77	76	75	74	74	73	72	Berufsfachschule	34
112	109	109	106	103	99	96	94	Berufs-/Technische Oberschule	35
93	91	88	87	86	85	84	83	Fachgymnasium	36
92	90	88	86	85	85	84	83	Fachoberschule	37
93	93	92	91	90	89	88	88	Fachschule	38
100	100	100	100	100	100	100	100	Fachakademie/Berufsakademie	39
84	82	80	79	78	77	76	75	Teilzeitform	40
84	82	80	79	77	77	76	75	Berufsschule im dualen System	41
88	88	88	88	87	87	87	88	Berufsvorbereitungsjahr	42
-	-	-	-	-	-	-	-	Berufsaufbauschule	43
66	65	63	62	61	60	60	59	Berufsfachschule	44
92	88	88	85	85	81	81	77	Berufs-/Technische Oberschule	45
88	85	83	82	81	80	80	79	Fachoberschule	46
94	93	91	90	88	87	85	84	Fachschule	47
135	135	135	135	135	135	135	135	Fachakademie/Berufsakademie	48

1 Schüler der allgemein bildenden und beruflichen Schulen 2009 (Ist) bis 2025
1.2 Westdeutsche Flächenländer
1.2.1 Grundzahlen

		2009 (Ist)	2010	2011	2012	2013	2014	2015	2016	2017
1	Insgesamt	9.528.050	9.389.196	9.220.140	9.044.470	8.845.410	8.683.560	8.510.090	8.343.740	8.194.770
2	Allgemein bildenden Schulen	7.335.824	7.227.276	7.085.680	6.949.080	6.758.380	6.635.200	6.504.160	6.377.610	6.272.660
3	Vorschulbereich	20.827	20.941	20.770	20.230	20.150	20.140	19.810	19.610	19.510
4	Vorschulklassen	6.485	6.400	6.400	6.200	6.200	6.200	6.100	6.000	6.000
5	Schulkindergärten	14.342	14.541	14.370	14.030	13.950	13.940	13.710	13.610	13.510
6	Primarbereich	2.387.591	2.316.980	2.269.720	2.237.840	2.211.220	2.195.720	2.157.420	2.125.590	2.096.860
7	Grundschule	2.362.196	2.292.018	2.244.900	2.213.300	2.187.000	2.171.900	2.134.000	2.102.400	2.073.900
8	Integrierte Gesamtschule	3.966	3.804	3.800	3.700	3.700	3.700	3.510	3.480	3.460
9	Freie Waldorfschule	21.429	21.158	21.020	20.840	20.520	20.120	19.910	19.710	19.500
10	Sekundarbereich I	3.788.409	3.676.278	3.620.340	3.539.100	3.428.020	3.328.510	3.251.120	3.179.600	3.126.610
11	Schulartunabh. Orientierungsstufe	20.610	19.600	19.000	18.500	18.100	17.800	17.600	17.400	17.200
12	Hauptschule	750.306	694.296	652.950	623.940	592.250	567.230	550.430	536.410	526.510
13	Schulen mit mehreren Bildungsg.	83.106	117.200	125.200	127.100	124.900	120.700	116.900	114.400	112.300
14	Realschule	1.196.870	1.146.896	1.120.740	1.086.100	1.043.570	1.006.840	981.390	958.460	939.130
15	Gymnasium	1.334.454	1.263.165	1.244.100	1.210.000	1.166.300	1.133.700	1.107.400	1.084.200	1.070.300
16	Integrierte Gesamtschule	351.801	383.567	406.600	421.400	431.200	430.800	426.100	418.000	411.000
17	Freie Waldorfschule	34.001	34.384	34.580	34.910	34.670	34.410	34.260	33.700	33.270
18	Abendhauptschule	262	260	260	250	250	250	250	250	240
19	Abendrealschule	16.999	16.910	16.910	16.900	16.780	16.780	16.790	16.780	16.660
20	Sekundarbereich II	835.388	913.436	878.350	860.210	812.890	809.130	799.110	780.610	761.480
21	Gymnasium	733.595	807.227	767.600	747.500	699.400	692.600	677.300	651.400	629.200
22	Integrierte Gesamtschule	61.318	65.749	69.780	71.410	72.130	74.740	79.890	87.120	90.390
23	Freie Waldorfschule	12.141	12.166	12.530	12.750	12.710	13.040	13.200	13.320	13.290
24	Abendgymnasium	15.721	15.766	15.790	15.900	15.900	16.000	15.990	16.070	15.930
25	Kolleg	12.613	12.528	12.650	12.650	12.750	12.750	12.730	12.700	12.670
26	Förderschule	303.609	299.641	296.500	291.700	286.100	281.700	276.700	272.200	268.200
27	Förderschwerpunkt Lernen	119.816	117.000	115.300	112.900	110.200	108.000	106.000	104.200	102.600
28	Sonstige Förderschwerpunkte	183.793	182.641	181.200	178.800	175.900	173.700	170.700	168.000	165.600
29	Berufliche Schulen	2.192.226	2.161.920	2.134.460	2.095.390	2.087.030	2.048.360	2.005.930	1.966.130	1.922.110
30	Vollzeitform	748.554	747.810	740.700	720.240	726.200	709.840	691.640	675.560	662.280
31	Berufsvorbereitungsjahr	33.381	31.890	31.380	30.680	34.470	31.640	29.330	28.020	27.300
32	Berufgrundbildungsjahr	27.033	26.330	26.020	24.530	31.040	27.430	23.320	21.720	21.390
33	Berufsaufbauschule	596	600	600	600	600	600	600	600	600
34	Berufsfachschule	373.671	364.700	356.600	339.700	335.500	327.400	318.300	310.700	303.200
35	Berufs-/Technische Oberschule	19.880	21.990	22.600	23.430	23.490	22.970	22.590	22.320	22.290
36	Fachgymnasium	134.686	139.900	140.800	140.100	140.900	141.700	140.900	137.800	134.400
37	Fachoberschule	74.074	75.100	75.900	75.200	75.400	75.100	73.900	72.100	71.200
38	Fachschule	78.033	80.000	79.600	78.800	77.600	75.800	75.500	75.100	74.700
39	Fachakademie/Berufsakademie	7.200	7.300	7.200	7.200	7.200	7.200	7.200	7.200	7.200
40	Teilzeitform	1.443.672	1.414.110	1.393.760	1.375.150	1.360.830	1.338.520	1.314.290	1.290.570	1.259.830
41	Berufsschule im dualen System	1.331.878	1.301.800	1.282.600	1.267.200	1.253.200	1.231.700	1.209.500	1.187.000	1.158.600
42	Berufsvorbereitungsjahr	-	-	-	-	-	-	-	-	-
43	Berufsaufbauschule	-	-	-	-	-	-	-	-	-
44	Berufsfachschule	18.986	18.540	17.640	15.940	15.840	15.240	14.940	14.740	14.240
45	Berufs-/Technische Oberschule	2.501	2.600	2.500	2.500	2.500	2.400	2.400	2.300	2.300
46	Fachoberschule	40.424	41.090	40.490	39.380	39.380	39.280	38.180	37.980	36.880
47	Fachschule	49.437	49.680	49.930	49.530	49.310	49.300	48.670	47.950	47.210
48	Fachakademie/Berufsakademie	446	400	600	600	600	600	600	600	600

1 Schüler der allgemein bildenden und beruflichen Schulen 2009 (Ist) bis 2025

1.2 Westdeutsche Flächenländer

1.2.1 Grundzahlen

2018	2019	2020	2021	2022	2023	2024	2025		
8.060.630	7.941.290	7.837.500	7.757.700	7.691.360	7.636.730	7.589.450	7.549.560	Insgesamt	1
6.187.480	6.111.950	6.056.990	6.006.160	5.969.920	5.936.640	5.910.250	5.896.370	Allgemein bildenden Schulen	2
19.510	19.510	19.520	19.420	19.420	19.430	19.430	19.330	Vorschulbereich	3
6.000	6.000	6.000	6.000	6.000	6.000	6.000	5.900	Vorschulklassen	4
13.510	13.510	13.520	13.420	13.420	13.430	13.430	13.430	Schulkindergärten	5
2.070.240	2.063.030	2.061.830	2.063.630	2.066.830	2.070.030	2.072.930	2.074.430	Primarbereich	6
2.047.500	2.040.400	2.039.200	2.041.000	2.044.100	2.047.300	2.050.200	2.051.800	Grundschule	7
3.440	3.430	3.430	3.430	3.430	3.430	3.430	3.430	Integrierte Gesamtschule	8
19.300	19.200	19.200	19.200	19.300	19.300	19.300	19.200	Freie Waldorfschule	9
3.090.090	3.046.800	3.005.230	2.964.490	2.932.170	2.904.040	2.885.920	2.882.000	Sekundarbereich I	10
17.100	17.000	16.700	16.600	16.500	16.500	16.500	16.500	Schulartunabh. Orientierungsstufe	11
519.910	512.310	505.210	498.400	492.600	487.800	484.200	483.500	Hauptschule	12
110.300	108.300	106.800	105.400	104.600	103.900	103.400	103.500	Schulen mit mehreren Bildungsg.	13
927.920	914.190	903.180	889.570	879.560	871.360	863.950	861.850	Realschule	14
1.057.900	1.045.400	1.029.500	1.017.200	1.007.100	997.900	995.300	995.100	Gymnasium	15
406.800	400.100	394.800	388.600	383.400	378.500	374.700	373.700	Integrierte Gesamtschule	16
33.270	32.620	32.280	31.970	31.660	31.440	31.240	31.230	Freie Waldorfschule	17
240	240	230	230	230	230	220	220	Abendhauptschule	18
16.650	16.640	16.530	16.520	16.520	16.410	16.410	16.400	Abendrealschule	19
742.140	720.310	710.510	700.920	695.400	688.440	678.370	667.210	Sekundarbereich II	20
610.900	591.600	584.700	575.800	571.500	565.400	556.700	547.800	Gymnasium	21
89.750	87.420	84.800	84.270	83.330	82.930	81.920	79.810	Integrierte Gesamtschule	22
12.960	12.930	12.820	12.710	12.480	12.260	12.040	12.020	Freie Waldorfschule	23
15.900	15.770	15.730	15.710	15.690	15.570	15.450	15.440	Abendgymnasium	24
12.630	12.590	12.460	12.430	12.400	12.280	12.260	12.140	Kolleg	25
265.500	262.300	259.900	257.700	256.100	254.700	253.600	253.400	Förderschule	26
101.800	100.400	99.300	98.200	97.400	96.800	96.200	96.000	Förderschwerpunkt Lernen	27
163.700	161.900	160.600	159.500	158.700	157.900	157.400	157.400	Sonstige Förderschwerpunkte	28
1.873.150	1.829.340	1.780.510	1.751.540	1.721.440	1.700.090	1.679.200	1.653.190	Berufliche Schulen	29
643.950	629.700	615.030	606.790	598.250	591.020	584.650	573.780	Vollzeitform	30
26.590	26.080	25.370	25.160	24.550	24.450	24.250	23.940	Berufsvorbereitungsjahr	31
20.280	20.370	19.460	19.950	19.750	19.640	19.530	18.430	Berufsgrundbildungsjahr	32
600	600	600	600	500	500	500	500	Berufsaufbauschule	33
293.100	286.700	279.800	276.100	273.100	269.900	267.800	262.300	Berufsfachschule	34
22.080	21.550	21.500	20.780	20.150	19.340	18.710	18.290	Berufs-/Technische Oberschule	35
130.300	126.000	122.400	120.500	118.400	117.000	115.700	114.000	Fachgymnasium	36
69.700	67.800	65.900	64.700	63.700	62.900	62.090	61.360	Fachoberschule	37
74.100	73.400	72.800	71.800	70.900	70.090	68.870	67.760	Fachschule	38
7.200	7.200	7.200	7.200	7.200	7.200	7.200	7.200	Fachakademie/Berufsakademie	39
1.229.200	1.199.640	1.165.480	1.144.750	1.123.190	1.109.070	1.094.550	1.079.410	Teilzeitform	40
1.130.800	1.103.200	1.071.300	1.052.200	1.032.100	1.019.200	1.005.900	992.100	Berufsschule im dualen System	41
-	-	-	-	-	-	-	-	Berufsvorbereitungsjahr	42
-	-	-	-	-	-	-	-	Berufsaufbauschule	43
13.640	13.340	13.030	12.730	12.430	12.330	12.230	12.130	Berufsfachschule	44
2.300	2.200	2.200	2.100	2.100	2.000	2.000	1.900	Berufs-/Technische Oberschule	45
35.470	34.450	33.350	32.940	32.530	32.330	32.130	31.610	Fachoberschule	46
46.390	45.850	45.000	44.180	43.430	42.610	41.690	41.070	Fachschule	47
600	600	600	600	600	600	600	600	Fachakademie/Berufsakademie	48

1 Schüler der allgemein bildenden und beruflichen Schulen 2009 (Ist) bis 2025

1.2 Westdeutsche Flächenländer

1.2.2 Index (2009 = 100)

		2009 (Ist)	2010	2011	2012	2013	2014	2015	2016	2017
1	Insgesamt	100	99	97	95	93	91	89	88	86
2	Allgemein bildenden Schulen	100	99	97	95	92	90	89	87	86
3	Vorschulbereich	100	101	100	97	97	97	95	94	94
4	Vorschulklassen	100	99	99	96	96	96	94	93	93
5	Schulkindergärten	100	101	100	98	97	97	96	95	94
6	Primarbereich	100	97	95	94	93	92	90	89	88
7	Grundschule	100	97	95	94	93	92	90	89	88
8	Integrierte Gesamtschule	100	96	96	93	93	93	89	88	87
9	Freie Waldorfschule	100	99	98	97	96	94	93	92	91
10	Sekundarbereich I	100	97	96	93	90	88	86	84	83
11	Schulartunabh. Orientierungsstufe	100	95	92	90	88	86	85	84	83
12	Hauptschule	100	93	87	83	79	76	73	71	70
13	Schulen mit mehreren Bildungsg.	100	141	151	153	150	145	141	138	135
14	Realschule	100	96	94	91	87	84	82	80	78
15	Gymnasium	100	95	93	91	87	85	83	81	80
16	Integrierte Gesamtschule	100	109	116	120	123	122	121	119	117
17	Freie Waldorfschule	100	101	102	103	102	101	101	99	98
18	Abendhauptschule	100	99	99	95	95	95	95	95	92
19	Abendrealschule	100	99	99	99	99	99	99	99	98
20	Sekundarbereich II	100	109	105	103	97	97	96	93	91
21	Gymnasium	100	110	105	102	95	94	92	89	86
22	Integrierte Gesamtschule	100	107	114	116	118	122	130	142	147
23	Freie Waldorfschule	100	100	103	105	105	107	109	110	109
24	Abendgymnasium	100	100	100	101	101	102	102	102	101
25	Kolleg	100	99	100	100	101	101	101	101	100
26	Förderschule	100	99	98	96	94	93	91	90	88
27	Förderschwerpunkt Lernen	100	98	96	94	92	90	88	87	86
28	Sonstige Förderschwerpunkte	100	99	99	97	96	95	93	91	90
29	Berufliche Schulen	100	99	97	96	95	93	92	90	88
30	Vollzeitform	100	100	99	96	97	95	92	90	88
31	Berufsvorbereitungsjahr	100	96	94	92	103	95	88	84	82
32	Berufgrundbildungsjahr	100	97	96	91	115	101	86	80	79
33	Berufsaufbauschule	100	101	101	101	101	101	101	101	101
34	Berufsfachschule	100	98	95	91	90	88	85	83	81
35	Berufs-/Technische Oberschule	100	111	114	118	118	116	114	112	112
36	Fachgymnasium	100	104	105	104	105	105	105	102	100
37	Fachoberschule	100	101	102	102	102	101	100	97	96
38	Fachschule	100	103	102	101	99	97	97	96	96
39	Fachakademie/Berufsakademie	100	101	100	100	100	100	100	100	100
40	Teilzeitform	100	98	97	95	94	93	91	89	87
41	Berufsschule im dualen System	100	98	96	95	94	92	91	89	87
42	Berufsvorbereitungsjahr	-	-	-	-	-	-	-	-	-
43	Berufsaufbauschule	-	-	-	-	-	-	-	-	-
44	Berufsfachschule	100	98	93	84	83	80	79	78	75
45	Berufs-/Technische Oberschule	100	104	100	100	100	96	96	92	92
46	Fachoberschule	100	102	100	97	97	97	94	94	91
47	Fachschule	100	100	101	100	100	100	98	97	95
48	Fachakademie/Berufsakademie	100	90	135	135	135	135	135	135	135

1 Schüler der allgemein bildenden und beruflichen Schulen 2009 (Ist) bis 2025

1.2 Westdeutsche Flächenländer

1.2.2 Index (2009 = 100)

2018	2019	2020	2021	2022	2023	2024	2025		
85	83	82	81	81	80	80	79	Insgesamt	1
84	83	83	82	81	81	81	80	Allgemein bildenden Schulen	2
94	94	94	93	93	93	93	93	Vorschulbereich	3
93	93	93	93	93	93	93	91	Vorschulklassen	4
94	94	94	94	94	94	94	94	Schulkindergärten	5
87	86	86	86	87	87	87	87	Primarbereich	6
87	86	86	86	87	87	87	87	Grundschule	7
87	86	86	86	86	86	86	86	Integrierte Gesamtschule	8
90	90	90	90	90	90	90	90	Freie Waldorfschule	9
82	80	79	78	77	77	76	76	Sekundarbereich I	10
83	82	81	81	80	80	80	80	Schulartunabh. Orientierungsstufe	11
69	68	67	66	66	65	65	64	Hauptschule	12
133	130	129	127	126	125	124	125	Schulen mit mehreren Bildungsg.	13
78	76	75	74	73	73	72	72	Realschule	14
79	78	77	76	75	75	75	75	Gymnasium	15
116	114	112	110	109	108	107	106	Integrierte Gesamtschule	16
98	96	95	94	93	92	92	92	Freie Waldorfschule	17
92	92	88	88	88	88	84	84	Abendhauptschule	18
98	98	97	97	97	97	97	96	Abendrealschule	19
89	86	85	84	83	82	81	80	Sekundarbereich II	20
83	81	80	78	78	77	76	75	Gymnasium	21
146	143	138	137	136	135	134	130	Integrierte Gesamtschule	22
107	106	106	105	103	101	99	99	Freie Waldorfschule	23
101	100	100	100	100	99	98	98	Abendgymnasium	24
100	100	99	99	98	97	97	96	Kolleg	25
87	86	86	85	84	84	84	83	Förderschule	26
85	84	83	82	81	81	80	80	Förderschwerpunkt Lernen	27
89	88	87	87	86	86	86	86	Sonstige Förderschwerpunkte	28
85	83	81	80	79	78	77	75	Berufliche Schulen	29
86	84	82	81	80	79	78	77	Vollzeitform	30
80	78	76	75	74	73	73	72	Berufsvorbereitungsjahr	31
75	75	72	74	73	73	72	68	Berufgrundbildungsjahr	32
101	101	101	101	84	84	84	84	Berufsaufbauschule	33
78	77	75	74	73	72	72	70	Berufsfachschule	34
111	108	108	105	101	97	94	92	Berufs-/Technische Oberschule	35
97	94	91	89	88	87	86	85	Fachgymnasium	36
94	92	89	87	86	85	84	83	Fachoberschule	37
95	94	93	92	91	90	88	87	Fachschule	38
100	100	100	100	100	100	100	100	Fachakademie/Berufsakademie	39
85	83	81	79	78	77	76	75	Teilzeitform	40
85	83	80	79	77	77	76	74	Berufsschule im dualen System	41
-	-	-	-	-	-	-	-	Berufsvorbereitungsjahr	42
-	-	-	-	-	-	-	-	Berufsaufbauschule	43
72	70	69	67	65	65	64	64	Berufsfachschule	44
92	88	88	84	84	80	80	76	Berufs-/Technische Oberschule	45
88	85	83	81	80	80	79	78	Fachoberschule	46
94	93	91	89	88	86	84	83	Fachschule	47
135	135	135	135	135	135	135	135	Fachakademie/Berufsakademie	48

1 Schüler der allgemein bildenden und beruflichen Schulen 2009 (Ist) bis 2025

1.3 Ostdeutsche Flächenländer

1.3.1 Grundzahlen

	2009 (Ist)	2010	2011	2012	2013	2014	2015	2016	2017
1 Insgesamt	1.385.455	1.342.375	1.315.560	1.301.110	1.309.300	1.325.930	1.341.100	1.351.190	1.355.170
2 Allgemein bildenden Schulen	992.310	1.006.010	1.024.940	1.035.150	1.047.560	1.057.660	1.062.780	1.064.430	1.064.010
3 Vorschulbereich	-	-	-	-	-	-	-	-	-
4 Vorschulklassen	-	-	-	-	-	-	-	-	-
5 Schulkindergärten	-	-	-	-	-	-	-	-	-
6 Primarbereich	380.319	380.190	380.050	379.910	380.750	382.380	384.320	386.660	386.630
7 Grundschule	377.621	377.600	377.500	377.300	378.100	379.700	381.600	383.900	383.800
8 Integrierte Gesamtschule	945	810	790	800	820	840	850	870	900
9 Freie Waldorfschule	1.753	1.780	1.760	1.810	1.830	1.840	1.870	1.890	1.930
10 Sekundarbereich I	451.179	470.430	487.620	497.150	503.000	506.250	507.210	505.560	505.240
11 Schulartunabh. Orientierungsstufe	36.207	38.000	36.300	35.200	35.300	35.700	35.700	35.500	35.600
12 Hauptschule	-	-	-	-	-	-	-	-	-
13 Schulen mit mehreren Bildungsg.	230.274	237.800	247.800	254.300	257.400	259.300	259.800	258.400	257.600
14 Realschule	437	190	-	-	-	-	-	-	-
15 Gymnasium	158.988	168.300	176.300	179.800	182.100	183.000	183.500	183.400	184.000
16 Integrierte Gesamtschule	20.002	20.920	21.870	22.510	22.810	22.840	22.800	22.870	22.630
17 Freie Waldorfschule	2.523	2.500	2.610	2.600	2.650	2.670	2.670	2.650	2.670
18 Abendhauptschule	-	-	-	-	-	-	-	-	-
19 Abendrealschule	2.748	2.720	2.740	2.740	2.740	2.740	2.740	2.740	2.740
20 Sekundarbereich II	98.317	93.590	96.870	98.890	106.210	112.230	115.750	117.710	118.240
21 Gymnasium	88.054	84.400	88.000	90.000	97.100	102.800	106.100	107.800	108.400
22 Integrierte Gesamtschule	5.399	4.350	3.980	3.940	4.070	4.320	4.470	4.650	4.550
23 Freie Waldorfschule	825	860	860	910	980	1.060	1.130	1.210	1.240
24 Abendgymnasium	1.981	1.960	1.990	2.000	2.020	2.020	2.020	2.020	2.020
25 Kolleg	2.058	2.020	2.040	2.040	2.040	2.030	2.030	2.030	2.030
26 Förderschule	62.495	61.800	60.400	59.200	57.600	56.800	55.500	54.500	53.900
27 Förderschwerpunkt Lernen	34.777	33.900	33.100	32.400	31.200	30.500	29.400	28.600	27.900
28 Sonstige Förderschwerpunkte	27.718	27.900	27.300	26.800	26.400	26.300	26.100	25.900	26.000
29 Berufliche Schulen	393.145	336.365	290.620	265.960	261.740	268.270	278.320	286.760	291.160
30 Vollzeitform	136.866	117.683	103.820	96.840	97.620	100.530	104.650	107.780	108.900
31 Berufsvorbereitungsjahr	6.231	4.855	4.420	4.640	4.710	4.780	4.950	5.130	5.000
32 Berufsgrundbildungsjahr	2.532	1.745	1.600	1.600	1.710	1.750	1.800	1.950	1.900
33 Berufsaufbauschule	-	-	-	-	-	-	-	-	-
34 Berufsfachschule	72.490	61.788	54.100	50.000	50.500	52.300	54.400	55.800	56.500
35 Berufs-/Technische Oberschule	-	-	-	-	-	-	-	-	-
36 Fachgymnasium	17.668	14.119	12.300	11.200	11.200	11.700	12.300	12.800	13.000
37 Fachoberschule	16.235	13.930	12.000	11.700	12.200	12.600	13.200	13.600	13.600
38 Fachschule	21.710	21.246	19.400	17.700	17.300	17.400	18.000	18.500	18.900
39 Fachakademie/Berufsakademie	-	-	-	-	-	-	-	-	-
40 Teilzeitform	256.279	218.682	186.800	169.120	164.120	167.740	173.670	178.980	182.260
41 Berufsschule im dualen System	240.633	205.739	175.300	158.600	153.600	156.900	162.500	167.600	170.500
42 Berufsvorbereitungsjahr	6.085	4.700	4.400	4.400	4.700	4.800	4.900	5.100	5.300
43 Berufsaufbauschule	-	-	-	-	-	-	-	-	-
44 Berufsfachschule	3.469	2.248	1.390	860	780	800	820	830	850
45 Berufs-/Technische Oberschule	-	-	-	-	-	-	-	-	-
46 Fachoberschule	139	124	120	120	120	130	130	140	140
47 Fachschule	5.953	5.871	5.590	5.140	4.920	5.110	5.320	5.310	5.470
48 Fachakademie/Berufsakademie	-	-	-	-	-	-	-	-	-

1 Schüler der allgemein bildenden und beruflichen Schulen 2009 (Ist) bis 2025

1.3 Ostdeutsche Flächenländer

1.3.1 Grundzahlen

2018	2019	2020	2021	2022	2023	2024	2025		
1.354.300	1.351.190	1.345.950	1.340.560	1.332.870	1.324.510	1.313.880	1.300.540	Insgesamt	1
1.062.850	1.060.520	1.056.260	1.051.370	1.044.380	1.035.120	1.022.780	1.007.740	Allgemein bildenden Schulen	2
-	-	-	-	-	-	-	-	Vorschulbereich	3
-	-	-	-	-	-	-	-	Vorschulklassen	4
-	-	-	-	-	-	-	-	Schulkindergärten	5
383.630	379.040	374.020	368.490	362.550	355.620	347.960	339.680	Primarbereich	6
380.800	376.200	371.200	365.700	359.800	352.900	345.300	337.100	Grundschule	7
910	920	920	910	900	890	870	850	Integrierte Gesamtschule	8
1.920	1.920	1.900	1.880	1.850	1.830	1.790	1.730	Freie Waldorfschule	9
507.920	510.180	510.820	511.740	511.300	508.460	503.270	496.730	Sekundarbereich I	10
36.100	36.100	35.800	35.500	35.100	34.700	34.200	33.700	Schulartunabh. Orientierungsstufe	11
-	-	-	-	-	-	-	-	Hauptschule	12
258.700	260.000	260.500	260.600	260.800	259.300	256.600	253.200	Schulen mit mehreren Bildungsg.	13
-	-	-	-	-	-	-	-	Realschule	14
184.800	185.400	185.800	186.800	186.500	185.400	183.600	181.200	Gymnasium	15
22.890	23.200	23.220	23.340	23.370	23.510	23.320	23.110	Integrierte Gesamtschule	16
2.690	2.740	2.760	2.760	2.790	2.810	2.810	2.780	Freie Waldorfschule	17
-	-	-	-	-	-	-	-	Abendhauptschule	18
2.740	2.740	2.740	2.740	2.740	2.740	2.740	2.740	Abendrealschule	19
118.100	118.100	118.520	118.340	118.230	119.040	120.150	120.630	Sekundarbereich II	20
108.300	108.400	108.800	108.600	108.500	109.300	110.400	110.700	Gymnasium	21
4.520	4.430	4.410	4.430	4.430	4.440	4.450	4.600	Integrierte Gesamtschule	22
1.230	1.220	1.260	1.260	1.250	1.250	1.250	1.270	Freie Waldorfschule	23
2.020	2.020	2.020	2.020	2.020	2.020	2.020	2.030	Abendgymnasium	24
2.030	2.030	2.030	2.030	2.030	2.030	2.030	2.030	Kolleg	25
53.200	53.200	52.900	52.800	52.300	52.000	51.400	50.700	Förderschule	26
27.300	27.200	27.100	27.000	26.700	26.600	26.200	25.900	Förderschwerpunkt Lernen	27
25.900	26.000	25.800	25.800	25.600	25.400	25.200	24.800	Sonstige Förderschwerpunkte	28
291.450	290.670	289.690	289.190	288.490	289.390	291.100	292.800	Berufliche Schulen	29
108.670	108.450	108.120	107.910	107.610	108.010	108.910	109.510	Vollzeitform	30
4.970	4.950	4.920	4.910	4.910	4.910	5.010	5.010	Berufsvorbereitungsjahr	31
1.900	1.900	1.900	1.900	1.900	1.900	1.900	1.900	Berufsgrundbildungsjahr	32
-	-	-	-	-	-	-	-	Berufsaufbauschule	33
56.400	56.100	56.100	56.100	56.000	56.200	56.600	57.000	Berufsfachschule	34
-	-	-	-	-	-	-	-	Berufs-/Technische Oberschule	35
13.000	13.100	13.100	13.100	13.000	13.000	13.100	13.100	Fachgymnasium	36
13.500	13.500	13.400	13.400	13.400	13.400	13.600	13.600	Fachoberschule	37
18.900	18.900	18.700	18.500	18.400	18.600	18.700	18.900	Fachschule	38
-	-	-	-	-	-	-	-	Fachakademie/Berufsakademie	39
182.780	182.220	181.570	181.280	180.880	181.380	182.190	183.290	Teilzeitform	40
171.000	170.500	169.900	169.700	169.400	169.900	170.700	171.700	Berufsschule im dualen System	41
5.300	5.300	5.300	5.200	5.200	5.200	5.200	5.300	Berufsvorbereitungsjahr	42
-	-	-	-	-	-	-	-	Berufsaufbauschule	43
850	850	850	860	860	860	860	860	Berufsfachschule	44
-	-	-	-	-	-	-	-	Berufs-/Technische Oberschule	45
140	140	140	140	140	140	140	140	Fachoberschule	46
5.490	5.430	5.380	5.380	5.280	5.280	5.290	5.290	Fachschule	47
-	-	-	-	-	-	-	-	Fachakademie/Berufsakademie	48

1 Schüler der allgemein bildenden und beruflichen Schulen 2009 (Ist) bis 2025

1.3 Ostdeutsche Flächenländer

1.3.2 Index (2009 = 100)

	2009 (Ist)	2010	2011	2012	2013	2014	2015	2016	2017
1 Insgesamt	100	97	95	94	95	96	97	98	98
2 Allgemein bildenden Schulen	100	101	103	104	106	107	107	107	107
3 Vorschulbereich	-	-	-	-	-	-	-	-	-
4 Vorschulklassen	-	-	-	-	-	-	-	-	-
5 Schulkindergärten	-	-	-	-	-	-	-	-	-
6 Primarbereich	100	100	100	100	100	101	101	102	102
7 Grundschule	100	100	100	100	100	101	101	102	102
8 Integrierte Gesamtschule	100	86	84	85	87	89	90	92	95
9 Freie Waldorfschule	100	102	100	103	104	105	107	108	110
10 Sekundarbereich I	100	104	108	110	111	112	112	112	112
11 Schulartunabh. Orientierungsstufe	100	105	100	97	97	99	99	98	98
12 Hauptschule	-	-	-	-	-	-	-	-	-
13 Schulen mit mehreren Bildungsg.	100	103	108	110	112	113	113	112	112
14 Realschule	100	43	-	-	-	-	-	-	-
15 Gymnasium	100	106	111	113	115	115	115	115	116
16 Integrierte Gesamtschule	100	105	109	113	114	114	114	114	113
17 Freie Waldorfschule	100	99	103	103	105	106	106	105	106
18 Abendhauptschule	-	-	-	-	-	-	-	-	-
19 Abendrealschule	100	99	100	100	100	100	100	100	100
20 Sekundarbereich II	100	95	99	101	108	114	118	120	120
21 Gymnasium	100	96	100	102	110	117	120	122	123
22 Integrierte Gesamtschule	100	81	74	73	75	80	83	86	84
23 Freie Waldorfschule	100	104	104	110	119	128	137	147	150
24 Abendgymnasium	100	99	100	101	102	102	102	102	102
25 Kolleg	100	98	99	99	99	99	99	99	99
26 Förderschule	100	99	97	95	92	91	89	87	86
27 Förderschwerpunkt Lernen	100	97	95	93	90	88	85	82	80
28 Sonstige Förderschwerpunkte	100	101	98	97	95	95	94	93	94
29 Berufliche Schulen	100	86	74	68	67	68	71	73	74
30 Vollzeitform	100	86	76	71	71	73	76	79	80
31 Berufsvorbereitungsjahr	100	78	71	74	76	77	79	82	80
32 Berufsgrundbildungsjahr	100	69	63	63	68	69	71	77	75
33 Berufsaufbauschule	-	-	-	-	-	-	-	-	-
34 Berufsfachschule	100	85	75	69	70	72	75	77	78
35 Berufs-/Technische Oberschule	-	-	-	-	-	-	-	-	-
36 Fachgymnasium	100	80	70	63	63	66	70	72	74
37 Fachoberschule	100	86	74	72	75	78	81	84	84
38 Fachschule	100	98	89	82	80	80	83	85	87
39 Fachakademie/Berufsakademie	-	-	-	-	-	-	-	-	-
40 Teilzeitform	100	85	73	66	64	65	68	70	71
41 Berufsschule im dualen System	100	85	73	66	64	65	68	70	71
42 Berufsvorbereitungsjahr	100	77	72	72	77	79	81	84	87
43 Berufsaufbauschule	-	-	-	-	-	-	-	-	-
44 Berufsfachschule	100	65	40	25	22	23	24	24	25
45 Berufs-/Technische Oberschule	-	-	-	-	-	-	-	-	-
46 Fachoberschule	100	89	86	86	86	94	94	101	101
47 Fachschule	100	99	94	86	83	86	89	89	92
48 Fachakademie/Berufsakademie	-	-	-	-	-	-	-	-	-

1 Schüler der allgemein bildenden und beruflichen Schulen 2009 (Ist) bis 2025

1.3 Ostdeutsche Flächenländer

1.3.2 Index (2009 = 100)

2018	2019	2020	2021	2022	2023	2024	2025		
98	98	97	97	96	96	95	94	Insgesamt	1
107	107	106	106	105	104	103	102	Allgemein bildenden Schulen	2
-	-	-	-	-	-	-	-	Vorschulbereich	3
-	-	-	-	-	-	-	-	Vorschulklassen	4
-	-	-	-	-	-	-	-	Schulkindergärten	5
101	100	98	97	95	94	91	89	Primarbereich	6
101	100	98	97	95	93	91	89	Grundschule	7
96	97	97	96	95	94	92	90	Integrierte Gesamtschule	8
110	110	108	107	106	104	102	99	Freie Waldorfschule	9
113	113	113	113	113	113	112	110	Sekundarbereich I	10
100	100	99	98	97	96	94	93	Schulartunabh. Orientierungsstufe	11
-	-	-	-	-	-	-	-	Hauptschule	12
112	113	113	113	113	113	111	110	Schulen mit mehreren Bildungsg.	13
-	-	-	-	-	-	-	-	Realschule	14
116	117	117	117	117	117	115	114	Gymnasium	15
114	116	116	117	117	118	117	116	Integrierte Gesamtschule	16
107	109	109	109	111	111	111	110	Freie Waldorfschule	17
-	-	-	-	-	-	-	-	Abendhauptschule	18
100	100	100	100	100	100	100	100	Abendrealschule	19
120	120	121	120	120	121	122	123	Sekundarbereich II	20
123	123	124	123	123	124	125	126	Gymnasium	21
84	82	82	82	82	82	82	85	Integrierte Gesamtschule	22
149	148	153	153	152	152	152	154	Freie Waldorfschule	23
102	102	102	102	102	102	102	102	Abendgymnasium	24
99	99	99	99	99	99	99	99	Kolleg	25
85	85	85	84	84	83	82	81	Förderschule	26
79	78	78	78	77	76	75	74	Förderschwerpunkt Lernen	27
93	94	93	93	92	92	91	89	Sonstige Förderschwerpunkte	28
74	74	74	74	73	74	74	74	Berufliche Schulen	29
79	79	79	79	79	79	80	80	Vollzeitform	30
80	79	79	79	79	79	80	80	Berufsvorbereitungsjahr	31
75	75	75	75	75	75	75	75	Berufsgrundbildungsjahr	32
-	-	-	-	-	-	-	-	Berufsaufbauschule	33
78	77	77	77	77	78	78	79	Berufsfachschule	34
-	-	-	-	-	-	-	-	Berufs-/Technische Oberschule	35
74	74	74	74	74	74	74	74	Fachgymnasium	36
83	83	83	83	83	83	84	84	Fachoberschule	37
87	87	86	85	85	86	86	87	Fachschule	38
-	-	-	-	-	-	-	-	Fachakademie/Berufsakademie	39
71	71	71	71	71	71	71	72	Teilzeitform	40
71	71	71	71	70	71	71	71	Berufsschule im dualen System	41
87	87	87	85	85	85	85	87	Berufsvorbereitungsjahr	42
-	-	-	-	-	-	-	-	Berufsaufbauschule	43
25	25	25	25	25	25	25	25	Berufsfachschule	44
-	-	-	-	-	-	-	-	Berufs-/Technische Oberschule	45
101	101	101	101	101	101	101	101	Fachoberschule	46
92	91	90	90	89	89	89	89	Fachschule	47
-	-	-	-	-	-	-	-	Fachakademie/Berufsakademie	48

1 Schüler der allgemein bildenden und beruflichen Schulen 2009 (Ist) bis 2025

1.4 Stadtstaaten

1.4.1 Grundzahlen

		2009 (Ist)	2010	2011	2012	2013	2014	2015	2016	2017
1	Insgesamt	761.228	753.337	748.900	740.880	740.710	742.270	742.040	741.460	740.720
2	Allgemein bildenden Schulen	577.619	573.531	574.560	566.010	567.950	569.650	568.230	569.470	570.170
3	Vorschulbereich	7.017	7.286	7.130	7.330	7.430	7.430	7.430	7.530	7.630
4	Vorschulklassen	6.938	7.286	7.130	7.330	7.430	7.430	7.430	7.530	7.630
5	Schulkindergärten	79	-	-	-	-	-	-	-	-
6	Primarbereich	184.783	185.812	186.440	187.740	190.530	193.150	195.660	197.560	198.070
7	Grundschule	175.041	175.823	181.500	182.800	185.500	188.000	190.400	192.300	192.800
8	Integrierte Gesamtschule	7.019	7.127	2.100	2.100	2.100	2.200	2.300	2.300	2.300
9	Freie Waldorfschule	2.723	2.862	2.840	2.840	2.930	2.950	2.960	2.960	2.970
10	Sekundarbereich I	269.636	269.693	268.310	265.940	262.970	259.350	254.920	256.250	259.150
11	Schulartunabh. Orientierungsstufe	54.343	52.625	45.400	43.960	44.540	45.540	45.960	46.170	47.770
12	Hauptschule	16.952	10.394	5.700	2.560	-	-	-	-	-
13	Schulen mit mehreren Bildungsg.	16.447	14.464	7.750	5.150	3.100	1.700	670	-	-
14	Realschule	23.746	17.314	10.550	5.690	440	-	-	-	-
15	Gymnasium	85.759	87.695	89.700	88.000	85.100	81.600	80.600	81.200	81.900
16	Integrierte Gesamtschule	66.207	80.752	102.470	113.450	122.360	122.670	119.880	120.880	121.500
17	Freie Waldorfschule	3.449	3.631	3.950	4.340	4.640	5.050	5.030	5.220	5.210
18	Abendhauptschule	897	954	840	840	840	840	830	830	830
19	Abendrealschule	1.836	1.864	1.950	1.950	1.950	1.950	1.950	1.950	1.940
20	Sekundarbereich II	94.495	89.661	91.880	84.500	86.920	89.730	90.350	88.260	85.260
21	Gymnasium	74.521	67.486	68.000	59.800	61.800	64.200	63.500	62.000	59.500
22	Integrierte Gesamtschule	14.189	16.178	17.800	18.600	19.000	19.400	20.500	20.000	19.400
23	Freie Waldorfschule	1.257	1.348	1.460	1.480	1.500	1.510	1.730	1.640	1.750
24	Abendgymnasium	1.897	2.049	2.020	2.020	2.020	2.020	2.020	2.020	2.010
25	Kolleg	2.631	2.600	2.600	2.600	2.600	2.600	2.600	2.600	2.600
26	Förderschule	21.688	21.079	20.800	20.500	20.100	19.990	19.870	19.870	20.060
27	Förderschwerpunkt Lernen	8.770	8.078	7.930	7.720	7.510	7.400	7.270	7.270	7.360
28	Sonstige Förderschwerpunkte	12.918	13.001	12.870	12.780	12.590	12.590	12.600	12.600	12.700
29	Berufliche Schulen	183.609	179.806	174.340	174.870	172.760	172.620	173.810	171.990	170.550
30	Vollzeitform	62.255	61.025	58.650	57.810	56.580	55.780	56.820	55.630	54.570
31	Berufsvorbereitungsjahr	6.288	6.695	6.190	6.190	6.100	6.290	6.170	5.830	5.800
32	Berufsgrundbildungsjahr	38	20	20	20	20	20	20	20	20
33	Berufsaufbauschule	-	-	-	-	-	-	-	-	-
34	Berufsfachschule	30.216	28.989	27.900	27.700	26.750	26.050	27.000	26.100	25.400
35	Berufs-/Technische Oberschule	1.215	1.181	1.090	1.290	1.490	1.490	1.490	1.490	1.590
36	Fachgymnasium	6.522	6.581	6.300	5.600	5.200	5.000	5.200	5.200	4.900
37	Fachoberschule	8.545	8.272	7.940	7.700	7.600	7.530	7.850	7.900	7.790
38	Fachschule	9.431	9.287	9.210	9.310	9.420	9.400	9.090	9.090	9.070
39	Fachakademie/Berufsakademie	-	-	-	-	-	-	-	-	-
40	Teilzeitform	121.354	118.781	115.690	117.060	116.180	116.840	116.990	116.360	115.980
41	Berufsschule im dualen System	113.855	111.326	108.100	109.600	108.700	109.300	109.400	109.000	108.700
42	Berufsvorbereitungsjahr	2.731	2.556	2.700	2.700	2.720	2.760	2.740	2.540	2.510
43	Berufsaufbauschule	-	-	-	-	-	-	-	-	-
44	Berufsfachschule	661	787	800	780	780	790	830	830	800
45	Berufs-/Technische Oberschule	66	70	70	70	70	70	70	70	70
46	Fachoberschule	1.051	990	970	960	970	980	1.010	990	980
47	Fachschule	2.990	3.052	3.050	2.950	2.940	2.940	2.940	2.930	2.920
48	Fachakademie/Berufsakademie	-	-	-	-	-	-	-	-	-

1 Schüler der allgemein bildenden und beruflichen Schulen 2009 (Ist) bis 2025

1.4 Stadtstaaten

1.4.1 Grundzahlen

2018	2019	2020	2021	2022	2023	2024	2025		
738.990	741.490	743.680	745.900	746.230	747.020	747.430	748.330	Insgesamt	1
572.010	575.880	578.480	581.120	581.860	582.950	583.460	584.470	Allgemein bildenden Schulen	2
7.730	7.830	7.830	7.830	7.830	7.830	7.830	7.730	Vorschulbereich	3
7.730	7.830	7.830	7.830	7.830	7.830	7.830	7.730	Vorschulklassen	4
-	-	-	-	-	-	-	-	Schulkindergärten	5
197.870	197.470	197.070	197.070	196.370	196.370	195.970	195.870	Primarbereich	6
192.600	192.200	191.800	191.800	191.400	191.400	191.100	191.000	Grundschule	7
2.300	2.300	2.300	2.300	2.100	2.100	2.100	2.100	Integrierte Gesamtschule	8
2.970	2.970	2.970	2.970	2.870	2.870	2.770	2.770	Freie Waldorfschule	9
262.410	265.410	268.010	269.940	271.240	271.130	270.730	271.540	Sekundarbereich I	10
49.080	49.580	49.680	48.990	48.500	48.000	47.500	47.500	Schulartunabh. Orientierungsstufe	11
-	-	-	-	-	-	-	-	Hauptschule	12
-	-	-	-	-	-	-	-	Schulen mit mehreren Bildungsg.	13
-	-	-	-	-	-	-	-	Realschule	14
82.700	83.600	84.700	85.800	86.200	86.300	86.400	86.800	Gymnasium	15
122.520	124.130	125.430	126.930	128.220	128.410	128.610	129.010	Integrierte Gesamtschule	16
5.340	5.340	5.450	5.470	5.570	5.670	5.470	5.480	Freie Waldorfschule	17
830	830	820	820	820	820	820	820	Abendhauptschule	18
1.940	1.930	1.930	1.930	1.930	1.930	1.930	1.930	Abendrealschule	19
83.930	84.900	85.300	85.910	86.810	88.010	89.320	89.720	Sekundarbereich II	20
59.300	60.200	60.500	61.000	61.600	62.600	63.500	63.700	Gymnasium	21
18.300	18.300	18.400	18.500	18.800	19.000	19.400	19.600	Integrierte Gesamtschule	22
1.720	1.800	1.810	1.820	1.820	1.820	1.830	1.830	Freie Waldorfschule	23
2.010	2.000	1.990	1.990	1.990	1.990	1.990	1.990	Abendgymnasium	24
2.600	2.600	2.600	2.600	2.600	2.600	2.600	2.600	Kolleg	25
20.070	20.270	20.270	20.370	19.610	19.610	19.610	19.610	Förderschule	26
7.360	7.460	7.460	7.560	7.510	7.510	7.510	7.510	Förderschwerpunkt Lernen	27
12.710	12.810	12.810	12.810	12.100	12.100	12.100	12.100	Sonstige Förderschwerpunkte	28
166.980	165.610	165.200	164.780	164.370	164.070	163.970	163.860	Berufliche Schulen	29
53.200	52.960	53.130	52.930	52.920	52.920	52.920	52.910	Vollzeitform	30
5.790	5.770	5.870	5.870	5.860	5.860	5.860	5.850	Berufsvorbereitungsjahr	31
20	20	20	20	20	20	20	20	Berufsgrundbildungsjahr	32
-	-	-	-	-	-	-	-	Berufsaufbauschule	33
24.600	24.500	24.600	24.600	24.600	24.600	24.600	24.600	Berufsfachschule	34
1.490	1.490	1.480	1.480	1.480	1.480	1.480	1.480	Berufs-/Technische Oberschule	35
4.800	4.800	4.800	4.700	4.700	4.700	4.700	4.700	Fachgymnasium	36
7.440	7.330	7.310	7.310	7.310	7.310	7.310	7.310	Fachoberschule	37
9.060	9.050	9.050	8.950	8.950	8.950	8.950	8.950	Fachschule	38
-	-	-	-	-	-	-	-	Fachakademie/Berufsakademie	39
113.780	112.650	112.070	111.850	111.450	111.150	111.050	110.950	Teilzeitform	40
106.600	105.500	104.900	104.600	104.300	104.000	103.900	103.800	Berufsschule im dualen System	41
2.480	2.480	2.500	2.590	2.490	2.490	2.490	2.490	Berufsvorbereitungsjahr	42
-	-	-	-	-	-	-	-	Berufsaufbauschule	43
770	760	750	750	750	750	750	750	Berufsfachschule	44
70	70	70	70	70	70	70	70	Berufs-/Technische Oberschule	45
940	920	930	920	920	920	920	920	Fachoberschule	46
2.920	2.920	2.920	2.920	2.920	2.920	2.920	2.920	Fachschule	47
-	-	-	-	-	-	-	-	Fachakademie/Berufsakademie	48

1 Schüler der allgemein bildenden und beruflichen Schulen 2009 (Ist) bis 2025

1.4 Stadtstaaten

1.4.2 Index (2009 = 100)

	2009 (Ist)	2010	2011	2012	2013	2014	2015	2016	2017
1 Insgesamt	100	99	98	97	97	98	97	97	97
2 Allgemein bildenden Schulen	100	99	99	98	98	99	98	99	99
3 Vorschulbereich	100	104	102	104	106	106	106	107	109
4 Vorschulklassen	100	105	103	106	107	107	107	109	110
5 Schulkindergärten	-	-	-	-	-	-	-	-	-
6 Primarbereich	100	101	101	102	103	105	106	107	107
7 Grundschule	100	100	104	104	106	107	109	110	110
8 Integrierte Gesamtschule	100	102	30	30	30	31	33	33	33
9 Freie Waldorfschule	100	105	104	104	108	108	109	109	109
10 Sekundarbereich I	100	100	100	99	98	96	95	95	96
11 Schulartunabh. Orientierungsstufe	100	97	84	81	82	84	85	85	88
12 Hauptschule	100	61	34	15	-	-	-	-	-
13 Schulen mit mehreren Bildungsg.	100	88	47	31	19	10	4	-	-
14 Realschule	100	73	44	24	2	-	-	-	-
15 Gymnasium	100	102	105	103	99	95	94	95	96
16 Integrierte Gesamtschule	100	122	155	171	185	185	181	183	184
17 Freie Waldorfschule	100	105	115	126	135	146	146	151	151
18 Abendhauptschule	100	106	94	94	94	94	93	93	93
19 Abendrealschule	100	102	106	106	106	106	106	106	106
20 Sekundarbereich II	100	95	97	89	92	95	96	93	90
21 Gymnasium	100	91	91	80	83	86	85	83	80
22 Integrierte Gesamtschule	100	114	125	131	134	137	144	141	137
23 Freie Waldorfschule	100	107	116	118	119	120	138	130	139
24 Abendgymnasium	100	108	106	106	106	106	106	106	106
25 Kolleg	100	99	99	99	99	99	99	99	99
26 Förderschule	100	97	96	95	93	92	92	92	92
27 Förderschwerpunkt Lernen	100	92	90	88	86	84	83	83	84
28 Sonstige Förderschwerpunkte	100	101	100	99	97	97	98	98	98
29 Berufliche Schulen	100	98	95	95	94	94	95	94	93
30 Vollzeitform	100	98	94	93	91	90	91	89	88
31 Berufsvorbereitungsjahr	100	106	98	98	97	100	98	93	92
32 Berufsgrundbildungsjahr	100	53	53	53	53	53	53	53	53
33 Berufsaufbauschule	-	-	-	-	-	-	-	-	-
34 Berufsfachschule	100	96	92	92	89	86	89	86	84
35 Berufs-/Technische Oberschule	100	97	90	106	123	123	123	123	131
36 Fachgymnasium	100	101	97	86	80	77	80	80	75
37 Fachoberschule	100	97	93	90	89	88	92	92	91
38 Fachschule	100	98	98	99	100	100	96	96	96
39 Fachakademie/Berufsakademie	-	-	-	-	-	-	-	-	-
40 Teilzeitform	100	98	95	96	96	96	96	96	96
41 Berufsschule im dualen System	100	98	95	96	95	96	96	96	95
42 Berufsvorbereitungsjahr	100	94	99	99	100	101	100	93	92
43 Berufsaufbauschule	-	-	-	-	-	-	-	-	-
44 Berufsfachschule	100	119	121	118	118	120	126	126	121
45 Berufs-/Technische Oberschule	100	106	106	106	106	106	106	106	106
46 Fachoberschule	100	94	92	91	92	93	96	94	93
47 Fachschule	100	102	102	99	98	98	98	98	98
48 Fachakademie/Berufsakademie	-	-	-	-	-	-	-	-	-

1 Schüler der allgemein bildenden und beruflichen Schulen 2009 (Ist) bis 2025

1.4 Stadtstaaten

1.4.2 Index (2009 = 100)

2018	2019	2020	2021	2022	2023	2024	2025		
97	97	98	98	98	98	98	98	Insgesamt	1
99	100	100	101	101	101	101	101	Allgemein bildenden Schulen	2
110	112	112	112	112	112	112	110	Vorschulbereich	3
111	113	113	113	113	113	113	111	Vorschulklassen	4
-	-	-	-	-	-	-	-	Schulkindergärten	5
107	107	107	107	106	106	106	106	Primarbereich	6
110	110	110	110	109	109	109	109	Grundschule	7
33	33	33	33	30	30	30	30	Integrierte Gesamtschule	8
109	109	109	109	105	105	102	102	Freie Waldorfschule	9
97	98	99	100	101	101	100	101	Sekundarbereich I	10
90	91	91	90	89	88	87	87	Schulartunabh. Orientierungsstufe	11
-	-	-	-	-	-	-	-	Hauptschule	12
-	-	-	-	-	-	-	-	Schulen mit mehreren Bildungsg.	13
-	-	-	-	-	-	-	-	Realschule	14
96	97	99	100	101	101	101	101	Gymnasium	15
185	187	189	192	194	194	194	195	Integrierte Gesamtschule	16
155	155	158	159	161	164	159	159	Freie Waldorfschule	17
93	93	91	91	91	91	91	91	Abendhauptschule	18
106	105	105	105	105	105	105	105	Abendrealschule	19
89	90	90	91	92	93	95	95	Sekundarbereich II	20
80	81	81	82	83	84	85	85	Gymnasium	21
129	129	130	130	132	134	137	138	Integrierte Gesamtschule	22
137	143	144	145	145	145	146	146	Freie Waldorfschule	23
106	105	105	105	105	105	105	105	Abendgymnasium	24
99	99	99	99	99	99	99	99	Kolleg	25
93	93	93	94	90	90	90	90	Förderschule	26
84	85	85	86	86	86	86	86	Förderschwerpunkt Lernen	27
98	99	99	99	94	94	94	94	Sonstige Förderschwerpunkte	28
91	90	90	90	90	89	89	89	Berufliche Schulen	29
85	85	85	85	85	85	85	85	Vollzeitform	30
92	92	93	93	93	93	93	93	Berufsvorbereitungsjahr	31
53	53	53	53	53	53	53	53	Berufsgrundbildungsjahr	32
-	-	-	-	-	-	-	-	Berufsaufbauschule	33
81	81	81	81	81	81	81	81	Berufsfachschule	34
123	123	122	122	122	122	122	122	Berufs-/Technische Oberschule	35
74	74	74	72	72	72	72	72	Fachgymnasium	36
87	86	86	86	86	86	86	86	Fachoberschule	37
96	96	96	95	95	95	95	95	Fachschule	38
-	-	-	-	-	-	-	-	Fachakademie/Berufsakademie	39
94	93	92	92	92	92	92	91	Teilzeitform	40
94	93	92	92	92	91	91	91	Berufsschule im dualen System	41
91	91	92	95	91	91	91	91	Berufsvorbereitungsjahr	42
-	-	-	-	-	-	-	-	Berufsaufbauschule	43
116	115	113	113	113	113	113	113	Berufsfachschule	44
106	106	106	106	106	106	106	106	Berufs-/Technische Oberschule	45
89	88	88	88	88	88	88	88	Fachoberschule	46
98	98	98	98	98	98	98	98	Fachschule	47
-	-	-	-	-	-	-	-	Fachakademie/Berufsakademie	48

2 Absolventen und Abgänger der allgemein bildenden und beruflichen
Schulen 2009(Ist) bis 2025
2.1 Deutschland

Grundzahlen

		2009 (Ist)	2010	2011	2012	2013	2014	2015	2016	2017
1	Allgemein bildenden Schulen	887.888	865.511	889.250	881.370	917.120	852.860	846.450	838.130	814.400
2	ohne Hauptschulabschluss	58.301	56.032	55.240	54.920	54.520	53.280	51.740	50.670	48.950
3	darunter aus Förderschulen	33.082	31.539	30.790	30.720	30.860	30.160	29.530	29.220	28.100
4	mit Hauptschulabschluss	187.994	180.856	176.500	163.700	160.400	154.300	149.800	143.700	139.500
5	mit Realschulabschluss	359.953	346.799	332.000	335.900	356.500	351.600	343.400	336.000	327.400
6	mit Fachhochschulreife	13.282	13.605	14.510	17.350	15.900	14.680	14.610	14.460	14.450
7	mit Hochschulreife	268.358	268.219	311.000	309.500	329.800	279.000	286.900	293.300	284.100
8	Berufliche Schulen	1.103.769	1.102.490	1.071.030	1.039.310	1.008.590	1.004.090	990.740	976.820	962.030
9	Berufschule im dualen System	572.973	575.839	557.300	534.500	519.100	515.300	507.400	500.300	493.200
10	Berufsvorbereitungsjahr	47.809	48.070	44.800	43.370	42.870	43.370	43.140	42.910	42.040
11	Berufsgrundbildungsjahr	34.833	26.004	24.890	24.410	24.120	24.240	23.570	23.040	22.770
12	Berufsaufbauschule	356	400	400	400	400	400	400	400	400
13	Berufsfachschule	263.094	258.433	248.200	241.800	229.500	228.200	224.000	219.400	215.300
14	Berufs-/Technische Oberschule	11.190	12.630	13.760	13.980	14.560	14.700	14.400	14.210	14.070
15	Fachgymnasium	46.542	47.264	46.650	46.520	45.490	45.170	45.370	45.370	44.380
16	Fachoberschule	70.011	73.732	73.460	73.060	72.770	73.200	73.070	72.640	71.330
17	Fachschule	53.860	56.818	58.270	57.870	56.380	56.110	55.990	55.150	55.140
18	Fachakademie/Berufsakademie	3.101	3.300	3.300	3.400	3.400	3.400	3.400	3.400	3.400

Index (2009=100)

		2009 (Ist)	2010	2011	2012	2013	2014	2015	2016	2017
1	Allgemein bildenden Schulen	100	97	100	99	103	96	95	94	92
2	ohne Hauptschulabschluss	100	96	95	94	94	91	89	87	84
3	darunter aus Förderschulen	100	95	93	93	93	91	89	88	85
4	mit Hauptschulabschluss	100	96	94	87	85	82	80	76	74
5	mit Realschulabschluss	100	96	92	93	99	98	95	93	91
6	mit Fachhochschulreife	100	102	109	131	120	111	110	109	109
7	mit Hochschulreife	100	100	116	115	123	104	107	109	106
8	Berufliche Schulen	100	100	97	94	91	91	90	88	87
9	Berufschule im dualen System	100	101	97	93	91	90	89	87	86
10	Berufsvorbereitungsjahr	100	101	94	91	90	91	90	90	88
11	Berufsgrundbildungsjahr	100	75	71	70	69	70	68	66	65
12	Berufsaufbauschule	100	112	112	112	112	112	112	112	112
13	Berufsfachschule	100	98	94	92	87	87	85	83	82
14	Berufs-/Technische Oberschule	100	113	123	125	130	131	129	127	126
15	Fachgymnasium	100	102	100	100	98	97	97	97	95
16	Fachoberschule	100	105	105	104	104	105	104	104	102
17	Fachschule	100	105	108	107	105	104	104	102	102
18	Fachakademie/Berufsakademie	100	106	106	110	110	110	110	110	110

2 Absolventen und Abgänger der allgemein bildenden und beruflichen
Schulen 2009(Ist) bis 2025

2.1 Deutschland

Grundzahlen

2018	2019	2020	2021	2022	2023	2024	2025		
793.540	781.850	763.100	759.690	745.870	744.750	738.540	725.320	Allgemein bildenden Schulen	1
48.230	47.160	46.750	45.950	45.840	45.840	45.140	44.740	ohne Hauptschulabschluss	2
27.200	26.580	26.220	25.900	25.700	25.720	25.600	25.410	darunter aus Förderschulen	3
135.000	134.000	132.100	131.100	129.700	129.400	128.000	125.000	mit Hauptschulabschluss	4
314.100	310.100	304.400	305.500	299.500	297.800	297.500	289.700	mit Realschulabschluss	5
14.410	14.090	13.750	13.540	13.430	13.410	13.400	13.280	mit Fachhochschulreife	6
281.800	276.500	266.100	263.600	257.400	258.300	254.500	252.600	mit Hochschulreife	7
945.960	926.090	908.620	888.990	877.020	863.920	855.600	847.260	Berufliche Schulen	8
485.400	475.600	466.400	455.600	449.200	441.900	437.300	432.600	Berufsschule im dualen System	9
40.980	40.550	40.130	39.610	39.200	38.790	38.580	38.280	Berufsvorbereitungsjahr	10
22.270	21.660	21.250	20.810	20.590	20.470	20.510	20.310	Berufsgrundbildungsjahr	11
400	400	400	400	400	400	400	400	Berufsaufbauschule	12
210.700	205.000	200.800	196.800	194.300	191.600	190.200	188.700	Berufsfachschule	13
14.020	13.900	13.660	13.410	13.190	12.760	12.340	11.820	Berufs-/Technische Oberschule	14
43.680	42.290	41.230	40.030	39.430	38.810	38.400	37.990	Fachgymnasium	15
70.300	69.080	67.570	66.070	64.860	64.050	63.340	63.130	Fachoberschule	16
54.810	54.210	53.780	52.860	52.450	51.740	51.130	50.630	Fachschule	17
3.400	3.400	3.400	3.400	3.400	3.400	3.400	3.400	Fachakademie/Berufsakademie	18

Index (2009=100)

2018	2019	2020	2021	2022	2023	2024	2025		
89	88	86	86	84	84	83	82	Allgemein bildenden Schulen	1
83	81	80	79	79	79	77	77	ohne Hauptschulabschluss	2
82	80	79	78	78	78	77	77	darunter aus Förderschulen	3
72	71	70	70	69	69	68	66	mit Hauptschulabschluss	4
87	86	85	85	83	83	83	80	mit Realschulabschluss	5
108	106	104	102	101	101	101	100	mit Fachhochschulreife	6
105	103	99	98	96	96	95	94	mit Hochschulreife	7
86	84	82	81	79	78	78	77	Berufliche Schulen	8
85	83	81	80	78	77	76	76	Berufsschule im dualen System	9
86	85	84	83	82	81	81	80	Berufsvorbereitungsjahr	10
64	62	61	60	59	59	59	58	Berufsgrundbildungsjahr	11
112	112	112	112	112	112	112	112	Berufsaufbauschule	12
80	78	76	75	74	73	72	72	Berufsfachschule	13
125	124	122	120	118	114	110	106	Berufs-/Technische Oberschule	14
94	91	89	86	85	83	83	82	Fachgymnasium	15
100	99	97	94	93	91	90	90	Fachoberschule	16
102	101	100	98	97	96	95	94	Fachschule	17
110	110	110	110	110	110	110	110	Fachakademie/Berufsakademie	18

2. Absolventen und Abgänger der allgemein bildenden und beruflichen
Schulen 2009(Ist) bis 2025
2.2 Westdeutsche Flächenländer

Grundzahlen

		2009 (Ist)	2010	2011	2012	2013	2014	2015	2016	2017
1	Allgemein bildenden Schulen	729.326	720.725	758.530	733.930	778.420	708.510	695.440	687.570	663.050
2	ohne Hauptschulabschluss	44.346	42.678	41.810	40.990	40.270	38.840	37.520	36.800	35.390
3	darunter aus Förderschulen	24.875	23.952	23.230	23.120	23.110	22.500	21.890	21.670	20.760
4	mit Hautschulabschluss	165.445	157.862	153.800	140.400	135.900	129.400	123.700	118.900	115.400
5	mit Realschulabschluss	304.985	297.247	285.100	286.600	305.100	297.700	287.500	280.600	272.200
6	mit Fachhochschulreife	11.790	12.176	13.420	16.240	14.750	13.470	13.320	13.170	13.160
7	mit Hochschulreife	202.760	210.762	264.400	249.700	282.400	229.100	233.400	238.100	226.900
8	Berufliche Schulen	871.915	882.610	873.630	859.510	841.340	840.190	824.350	808.420	791.530
9	Berufsschule im dualen System	448.693	455.600	448.700	437.100	429.400	429.000	420.800	412.500	404.000
10	Berufsvorbereitungsjahr	27.227	28.860	28.140	27.630	27.230	27.320	26.600	26.190	25.480
11	Berufsgrundbildungsjahr	32.020	23.640	23.230	22.920	22.630	22.640	21.930	21.320	21.020
12	Berufsaufbauschule	356	400	400	400	400	400	400	400	400
13	Berufsfachschule	215.556	216.300	211.100	208.100	198.500	197.200	192.000	187.300	182.800
14	Berufs-/Technische Oberschule	10.631	12.160	13.310	13.530	13.950	13.910	13.600	13.410	13.240
15	Fachgymnasium	36.823	38.410	39.420	39.800	39.810	39.910	40.010	39.900	38.890
16	Fachoberschule	54.916	59.500	60.700	61.300	61.400	61.600	61.100	60.400	58.900
17	Fachschule	42.592	44.440	45.330	45.330	44.620	44.810	44.510	43.600	43.400
18	Fachakademie/Berufsakademie	3.101	3.300	3.300	3.400	3.400	3.400	3.400	3.400	3.400

Index (2009=100)

		2009 (Ist)	2010	2011	2012	2013	2014	2015	2016	2017
1	Allgemein bildenden Schulen	100	99	104	101	107	97	95	94	91
2	ohne Hauptschulabschluss	100	96	94	92	91	88	85	83	80
3	darunter aus Förderschulen	100	96	93	93	93	90	88	87	83
4	mit Hautschulabschluss	100	95	93	85	82	78	75	72	70
5	mit Realschulabschluss	100	97	93	94	100	98	94	92	89
6	mit Fachhochschulreife	100	103	114	138	125	114	113	112	112
7	mit Hochschulreife	100	104	130	123	139	113	115	117	112
8	Berufliche Schulen	100	101	100	99	96	96	95	93	91
9	Berufsschule im dualen System	100	102	100	97	96	96	94	92	90
10	Berufsvorbereitungsjahr	100	106	103	101	100	100	98	96	94
11	Berufsgrundbildungsjahr	100	74	73	72	71	71	68	67	66
12	Berufsaufbauschule	100	112	112	112	112	112	112	112	112
13	Berufsfachschule	100	100	98	97	92	91	89	87	85
14	Berufs-/Technische Oberschule	100	114	125	127	131	131	128	126	125
15	Fachgymnasium	100	104	107	108	108	108	109	108	106
16	Fachoberschule	100	108	111	112	112	112	111	110	107
17	Fachschule	100	104	106	106	105	105	105	102	102
18	Fachakademie/Berufsakademie	100	106	106	110	110	110	110	110	110

2. Absolventen und Abgänger der allgemein bildenden und beruflichen
Schulen 2009(Ist) bis 2025
2.2 Westdeutsche Flächenländer

Grundzahlen

2018	2019	2020	2021	2022	2023	2024	2025		
643.970	632.930	613.290	610.160	596.230	593.920	587.290	573.960	Allgemein bildenden Schulen	1
34.570	34.060	33.660	32.850	32.640	32.440	31.730	31.420	ohne Hauptschulabschluss	2
19.960	19.850	19.550	19.240	18.940	18.840	18.730	18.530	darunter aus Förderschulen	3
111.100	109.700	107.700	106.800	105.400	104.700	103.200	100.400	mit Hauptschulabschluss	4
259.600	255.400	248.900	250.200	244.800	242.400	241.300	233.500	mit Realschulabschluss	5
13.100	12.770	12.430	12.210	12.090	12.080	12.060	11.940	mit Fachhochschulreife	6
225.600	221.000	210.600	208.100	201.300	202.300	199.000	196.700	mit Hochschulreife	7
773.730	753.890	736.730	717.850	706.380	693.720	685.350	676.510	Berufliche Schulen	8
394.700	384.900	375.800	365.500	359.400	352.300	347.800	342.900	Berufschule im dualen System	9
24.560	24.150	23.640	23.130	22.720	22.320	22.110	21.810	Berufsvorbereitungsjahr	10
20.500	19.890	19.480	19.080	18.860	18.740	18.720	18.510	Berufsgrundbildungsjahr	11
400	400	400	400	400	400	400	400	Berufsaufbauschule	12
178.100	172.400	168.500	164.500	162.000	159.400	157.900	156.300	Berufsfachschule	13
13.210	13.100	12.880	12.630	12.410	11.980	11.560	11.040	Berufs-/Technische Oberschule	14
38.080	36.670	35.670	34.570	33.960	33.360	32.950	32.550	Fachgymnasium	15
58.000	56.800	55.300	53.800	52.600	51.900	51.200	50.800	Fachoberschule	16
42.780	42.180	41.660	40.840	40.630	39.920	39.310	38.800	Fachschule	17
3.400	3.400	3.400	3.400	3.400	3.400	3.400	3.400	Fachakademie/Berufsakademie	18

Index (2009=100)

2018	2019	2020	2021	2022	2023	2024	2025		
88	87	84	84	82	81	81	79	Allgemein bildenden Schulen	1
78	77	76	74	74	73	72	71	ohne Hauptschulabschluss	2
80	80	79	77	76	76	75	74	darunter aus Förderschulen	3
67	66	65	65	64	63	62	61	mit Hauptschulabschluss	4
85	84	82	82	80	79	79	77	mit Realschulabschluss	5
111	108	105	104	103	102	102	101	mit Fachhochschulreife	6
111	109	104	103	99	100	98	97	mit Hochschulreife	7
89	86	84	82	81	80	79	78	Berufliche Schulen	8
88	86	84	81	80	79	78	76	Berufschule im dualen System	9
90	89	87	85	83	82	81	80	Berufsvorbereitungsjahr	10
64	62	61	60	59	59	58	58	Berufsgrundbildungsjahr	11
112	112	112	112	112	112	112	112	Berufsaufbauschule	12
83	80	78	76	75	74	73	73	Berufsfachschule	13
124	123	121	119	117	113	109	104	Berufs-/Technische Oberschule	14
103	100	97	94	92	91	89	88	Fachgymnasium	15
106	103	101	98	96	95	93	93	Fachoberschule	16
100	99	98	96	95	94	92	91	Fachschule	17
110	110	110	110	110	110	110	110	Fachakademie/Berufsakademie	18

2. Absolventen und Abgänger der allgemein bildenden und beruflichen
Schulen 2009(Ist) bis 2025
2.3 Ostdeutsche Flächenländer

Grundzahlen

		2009 (Ist)	2010	2011	2012	2013	2014	2015	2016	2017
1	Allgemein bildenden Schulen	103.635	86.090	78.580	86.200	85.930	90.090	94.670	96.870	97.180
2	ohne Hauptschulabschluss	9.502	8.900	9.000	9.400	9.700	9.700	9.800	9.600	9.300
3	darunter aus Förderschulen	6.439	5.840	5.800	5.850	6.000	5.910	5.930	5.860	5.660
4	mit Hautschulabschluss	12.163	11.600	11.700	12.500	13.400	13.600	14.100	14.200	13.800
5	mit Realschulabschluss	37.780	34.600	32.500	34.300	36.600	38.700	39.600	40.500	40.600
6	mit Fachhochschulreife	980	790	680	700	730	790	870	870	880
7	mit Hochschulreife	43.210	30.200	24.700	29.300	25.500	27.300	30.300	31.700	32.600
8	Berufliche Schulen	162.490	150.814	129.630	111.750	99.640	95.880	97.660	100.380	103.660
9	Berufsschule im dualen System	88.247	83.873	72.700	61.200	53.800	50.100	50.400	51.600	53.300
10	Berufsvorbereitungsjahr	12.365	10.801	8.600	7.600	7.500	7.800	8.200	8.400	8.700
11	Berufsgrundbildungsjahr	2.783	2.334	1.650	1.480	1.480	1.590	1.630	1.710	1.740
12	Berufsaufbauschule	-	-	-	-	-	-	-	-	-
13	Berufsfachschule	33.867	29.293	24.600	21.300	18.800	18.700	19.200	19.900	20.500
14	Berufs-/Technische Oberschule	-	-	-	-	-	-	-	-	-
15	Fachgymnasium	7.793	6.672	5.010	4.480	3.550	3.230	3.390	3.550	3.700
16	Fachoberschule	10.133	9.644	8.340	7.360	6.960	7.360	7.560	7.860	8.160
17	Fachschule	7.302	8.197	8.730	8.330	7.550	7.100	7.280	7.360	7.560
18	Fachakademie/Berufsakademie	-	-	-	-	-	-	-	-	-

Index (2009=100)

		2009 (Ist)	2010	2011	2012	2013	2014	2015	2016	2017
1	Allgemein bildenden Schulen	100	83	76	83	83	87	91	93	94
2	ohne Hauptschulabschluss	100	94	95	99	102	102	103	101	98
3	darunter aus Förderschulen	100	91	90	91	93	92	92	91	88
4	mit Hautschulabschluss	100	95	96	103	110	112	116	117	113
5	mit Realschulabschluss	100	92	86	91	97	102	105	107	107
6	mit Fachhochschulreife	100	81	69	71	74	81	89	89	90
7	mit Hochschulreife	100	70	57	68	59	63	70	73	75
8	Berufliche Schulen	100	93	80	69	61	59	60	62	64
9	Berufsschule im dualen System	100	95	82	69	61	57	57	58	60
10	Berufsvorbereitungsjahr	100	87	70	61	61	63	66	68	70
11	Berufsgrundbildungsjahr	100	84	59	53	53	57	59	61	63
12	Berufsaufbauschule	-	-	-	-	-	-	-	-	-
13	Berufsfachschule	100	86	73	63	56	55	57	59	61
14	Berufs-/Technische Oberschule	-	-	-	-	-	-	-	-	-
15	Fachgymnasium	100	86	64	57	46	41	44	46	47
16	Fachoberschule	100	95	82	73	69	73	75	78	81
17	Fachschule	100	112	120	114	103	97	100	101	104
18	Fachakademie/Berufsakademie	-	-	-	-	-	-	-	-	-

2. Absolventen und Abgänger der allgemein bildenden und beruflichen
Schulen 2009(Ist) bis 2025
2.3 Ostdeutsche Flächenländer

Grundzahlen

2018	2019	2020	2021	2022	2023	2024	2025		
97.200	96.960	96.940	96.650	96.670	97.660	97.970	98.080	Allgemein bildenden Schulen	1
9.300	8.750	8.740	8.740	8.850	8.950	8.960	8.870	ohne Hauptschulabschluss	2
5.560	5.050	4.990	4.970	5.070	5.180	5.180	5.180	darunter aus Förderschulen	3
13.600	13.900	13.800	13.700	13.700	14.000	14.100	13.900	mit Hautschulabschluss	4
40.200	40.100	40.600	40.400	39.800	40.400	41.200	41.200	mit Realschulabschluss	5
900	910	900	910	920	910	910	910	mit Fachhochschulreife	6
33.200	33.300	32.900	32.900	33.400	33.400	32.800	33.200	mit Hochschulreife	7
106.110	107.000	106.970	106.430	106.040	105.730	105.890	106.400	Berufliche Schulen	8
54.900	55.500	55.500	55.100	54.900	54.800	54.800	55.000	Berufschule im dualen System	9
8.600	8.600	8.700	8.700	8.700	8.700	8.700	8.700	Berufsvorbereitungsjahr	10
1.760	1.760	1.760	1.720	1.720	1.720	1.780	1.790	Berufsgrundbildungsjahr	11
-	-	-	-	-	-	-	-	Berufsaufbauschule	12
21.000	21.100	20.900	21.000	21.000	20.900	21.000	21.100	Berufsfachschule	13
-	-	-	-	-	-	-	-	Berufs-/Technische Oberschule	14
3.840	4.020	3.990	3.890	3.900	3.890	3.890	3.880	Fachgymnasium	15
8.160	8.160	8.160	8.160	8.160	8.060	8.060	8.260	Fachoberschule	16
7.850	7.860	7.960	7.860	7.660	7.660	7.660	7.670	Fachschule	17
-	-	-	-	-	-	-	-	Fachakademie/Berufsakademie	18

Index (2009=100)

2018	2019	2020	2021	2022	2023	2024	2025		
94	94	94	93	93	94	95	95	Allgemein bildenden Schulen	1
98	92	92	92	93	94	94	93	ohne Hauptschulabschluss	2
86	78	77	77	79	80	80	80	darunter aus Förderschulen	3
112	114	113	113	113	115	116	114	mit Hautschulabschluss	4
106	106	107	107	105	107	109	109	mit Realschulabschluss	5
92	93	92	93	94	93	93	93	mit Fachhochschulreife	6
77	77	76	76	77	77	76	77	mit Hochschulreife	7
65	66	66	65	65	65	65	65	Berufliche Schulen	8
62	63	63	62	62	62	62	62	Berufschule im dualen System	9
70	70	70	70	70	70	70	70	Berufsvorbereitungsjahr	10
63	63	63	62	62	62	64	64	Berufsgrundbildungsjahr	11
-	-	-	-	-	-	-	-	Berufsaufbauschule	12
62	62	62	62	62	62	62	62	Berufsfachschule	13
-	-	-	-	-	-	-	-	Berufs-/Technische Oberschule	14
49	52	51	50	50	50	50	50	Fachgymnasium	15
81	81	81	81	81	80	80	82	Fachoberschule	16
108	108	109	108	105	105	105	105	Fachschule	17
-	-	-	-	-	-	-	-	Fachakademie/Berufsakademie	18

2. Absolventen und Abgänger der allgemein bildenden und beruflichen
Schulen 2009(Ist) bis 2025
2.4 Stadtstaaten

Grundzahlen

		2009 (Ist)	2010	2011	2012	2013	2014	2015	2016	2017
1	Allgemein bildenden Schulen	54.927	58.696	52.140	61.240	52.770	54.260	56.340	53.690	54.170
2	ohne Hauptschulabschluss	4.453	4.454	4.430	4.530	4.550	4.740	4.420	4.270	4.260
3	darunter aus Förderschulen	1.768	1.747	1.760	1.750	1.750	1.750	1.710	1.690	1.680
4	mit Hauptschulabschluss	10.386	11.394	11.000	10.800	11.100	11.300	12.000	10.600	10.300
5	mit Realschulabschluss	17.188	14.952	14.400	15.000	14.800	15.200	16.300	14.900	14.600
6	mit Fachhochschulreife	512	639	410	410	420	420	420	420	410
7	mit Hochschulreife	22.388	27.257	21.900	30.500	21.900	22.600	23.200	23.500	24.600
8	Berufliche Schulen	69.364	69.066	67.770	68.050	67.610	68.020	68.730	68.020	66.840
9	Berufsschule im dualen System	36.033	36.366	35.900	36.200	35.900	36.200	36.200	36.200	35.900
10	Berufsvorbereitungsjahr	8.217	8.409	8.060	8.140	8.140	8.250	8.340	8.320	7.860
11	Berufsgrundbildungsjahr	30	30	10	10	10	10	10	10	10
12	Berufsaufbauschule	-	-	-	-	-	-	-	-	-
13	Berufsfachschule	13.671	12.840	12.500	12.400	12.200	12.300	12.800	12.200	12.000
14	Berufs-/Technische Oberschule	559	470	450	450	610	790	800	800	830
15	Fachgymnasium	1.926	2.182	2.220	2.240	2.130	2.030	1.970	1.920	1.790
16	Fachoberschule	4.962	4.588	4.420	4.400	4.410	4.240	4.410	4.380	4.270
17	Fachschule	3.966	4.181	4.210	4.210	4.210	4.200	4.200	4.190	4.180
18	Fachakademie/Berufsakademie	-	-	-	-	-	-	-	-	-

Index (2009=100)

		2009 (Ist)	2010	2011	2012	2013	2014	2015	2016	2017
1	Allgemein bildenden Schulen	100	107	95	111	96	99	103	98	99
2	ohne Hauptschulabschluss	100	100	99	102	102	106	99	96	96
3	darunter aus Förderschulen	100	99	100	99	99	99	97	96	95
4	mit Hauptschulabschluss	100	110	106	104	107	109	116	102	99
5	mit Realschulabschluss	100	87	84	87	86	88	95	87	85
6	mit Fachhochschulreife	100	125	80	80	82	82	82	82	80
7	mit Hochschulreife	100	122	98	136	98	101	104	105	110
8	Berufliche Schulen	100	100	98	98	97	98	99	98	96
9	Berufsschule im dualen System	100	101	100	100	100	100	100	100	100
10	Berufsvorbereitungsjahr	100	102	98	99	99	100	101	101	96
11	Berufsgrundbildungsjahr	100	100	33	33	33	33	33	33	33
12	Berufsaufbauschule	-	-	-	-	-	-	-	-	-
13	Berufsfachschule	100	94	91	91	89	90	94	89	88
14	Berufs-/Technische Oberschule	100	84	81	81	109	141	143	143	148
15	Fachgymnasium	100	113	115	116	111	105	102	100	93
16	Fachoberschule	100	92	89	89	89	85	89	88	86
17	Fachschule	100	105	106	106	106	106	106	106	105
18	Fachakademie/Berufsakademie	-	-	-	-	-	-	-	-	-

2. Absolventen und Abgänger der allgemein bildenden und beruflichen
Schulen 2009(Ist) bis 2025
2.4 Stadtstaaten

Grundzahlen

2018	2019	2020	2021	2022	2023	2024	2025		
52.370	51.960	52.870	52.880	52.970	53.170	53.280	53.280	Allgemein bildenden Schulen	1
4.360	4.350	4.350	4.360	4.350	4.450	4.450	4.450	ohne Hauptschulabschluss	2
1.680	1.680	1.680	1.690	1.690	1.700	1.690	1.700	darunter aus Förderschulen	3
10.300	10.400	10.600	10.600	10.600	10.700	10.700	10.700	mit Hautschulabschluss	4
14.300	14.600	14.900	14.900	14.900	15.000	15.000	15.000	mit Realschulabschluss	5
410	410	420	420	420	420	430	430	mit Fachhochschulreife	6
23.000	22.200	22.600	22.600	22.700	22.600	22.700	22.700	mit Hochschulreife	7
66.120	65.200	64.920	64.710	64.600	64.470	64.360	64.350	Berufliche Schulen	8
35.800	35.200	35.100	35.000	34.900	34.800	34.700	34.700	Berufschule im dualen System	9
7.820	7.800	7.790	7.780	7.780	7.770	7.770	7.770	Berufsvorbereitungsjahr	10
10	10	10	10	10	10	10	10	Berufsgrundbildungsjahr	11
-	-	-	-	-	-	-	-	Berufsaufbauschule	12
11.600	11.500	11.400	11.300	11.300	11.300	11.300	11.300	Berufsfachschule	13
810	800	780	780	780	780	780	780	Berufs-/Technische Oberschule	14
1.760	1.600	1.570	1.570	1.570	1.560	1.560	1.560	Fachgymnasium	15
4.140	4.120	4.110	4.110	4.100	4.090	4.080	4.070	Fachoberschule	16
4.180	4.170	4.160	4.160	4.160	4.160	4.160	4.160	Fachschule	17
-	-	-	-	-	-	-	-	Fachakademie/Berufsakademie	18

Index (2009=100)

2018	2019	2020	2021	2022	2023	2024	2025		
95	95	96	96	96	97	97	97	Allgemein bildenden Schulen	1
98	98	98	98	98	100	100	100	ohne Hauptschulabschluss	2
95	95	95	96	96	96	96	96	darunter aus Förderschulen	3
99	100	102	102	102	103	103	103	mit Hautschulabschluss	4
83	85	87	87	87	87	87	87	mit Realschulabschluss	5
80	80	82	82	82	82	84	84	mit Fachhochschulreife	6
103	99	101	101	101	101	101	101	mit Hochschulreife	7
95	94	94	93	93	93	93	93	Berufliche Schulen	8
99	98	97	97	97	97	96	96	Berufschule im dualen System	9
95	95	95	95	95	95	95	95	Berufsvorbereitungsjahr	10
33	33	33	33	33	33	33	33	Berufsgrundbildungsjahr	11
-	-	-	-	-	-	-	-	Berufsaufbauschule	12
85	84	83	83	83	83	83	83	Berufsfachschule	13
145	143	140	140	140	140	140	140	Berufs-/Technische Oberschule	14
91	83	82	82	82	81	81	81	Fachgymnasium	15
83	83	83	83	83	82	82	82	Fachoberschule	16
105	105	105	105	105	105	105	105	Fachschule	17
-	-	-	-	-	-	-	-	Fachakademie/Berufsakademie	18

Tabellen

Teil B: Länderzahlen

Abkürzungen

BW	Baden-Württemberg
BY	Bayern
BE	Berlin
BB	Brandenburg
HB	Bremen
HH	Hamburg
HE	Hessen
MV	Mecklenburg-Vorpommern
NI	Niedersachsen
NW	Nordrhein-Westfalen
RP	Rheinland-Pfalz
SL	Saarland
SN	Sachsen
ST	Sachsen-Anhalt
SH	Schleswig-Holstein
TH	Thüringen
D	Deutschland

Allgemeine Anmerkungen

Berlin	Im Jahr 2010 wechselt der 1 1/2 fache Jahrgang (vorgezogener Schulanfang aus dem Jahr 2005) in die Klassenstufe 6.
Bremen	2010: Bei den Schülern der beruflichen und allgemein bildenden Schulen und den Absolventen der allgemein bildenden Schulen handelt es sich um Ist-Werte.
Hamburg	2010: Bei den Schülern der beruflichen und allgemein bildenden Schulen handelt es sich um Ist-Werte.
Niedersachsen	2010: Bei den Schülern und Absolventen allgemein bildender Schulen handelt es sich um Ist-Werte.
Nordrhein-Westfalen	Die Einführung der Gemeinschaftsschule ab dem Schuljahr 2011/12 wurde bisher nicht berücksichtigt

Jahr	BW	BY	BE	BB	HB	HH	HE	MV	NI	NW	RP	SL	SN	ST	SH	TH	w. FL	o. FL	StSt	D
2009	1.669.611	1.811.666	420.511	279.523	96.515	244.202	867.240	179.018	1.226.128	2.799.259	592.434	139.209	441.232	241.893	422.503	243.789	9.528.050	1.385.455	761.228	11.674.733
2010	1.638.600	1.779.400	417.910	272.850	95.273	240.154	855.710	173.910	1.208.516	2.767.200	584.520	135.780	422.000	235.925	419.470	237.690	9.389.196	1.342.375	753.337	11.484.908
2011	1.602.900	1.720.300	415.790	270.030	93.950	239.160	844.580	170.230	1.188.390	2.738.200	580.040	132.340	408.300	233.040	413.390	233.960	9.220.140	1.315.560	748.900	11.284.600
2012	1.546.600	1.689.800	409.940	266.070	91.870	239.070	830.740	168.010	1.170.210	2.699.300	572.680	128.350	401.370	232.680	406.790	232.980	9.044.470	1.301.110	740.880	11.086.460
2013	1.519.500	1.659.600	411.660	268.100	90.700	238.350	810.620	167.880	1.149.610	2.615.700	564.520	124.960	404.430	234.080	400.900	234.810	8.845.410	1.309.300	740.710	10.895.420
2014	1.492.300	1.629.200	414.720	271.590	89.570	237.980	795.600	168.400	1.124.220	2.572.400	552.230	121.500	411.500	236.390	396.110	238.050	8.683.560	1.325.930	742.270	10.751.760
2015	1.462.200	1.597.000	416.340	273.640	88.250	237.450	783.390	169.650	1.100.400	2.519.400	537.740	118.060	417.820	239.280	391.900	240.710	8.510.090	1.341.100	742.040	10.593.230
2016	1.434.600	1.567.500	416.530	274.360	86.870	238.060	772.670	170.980	1.078.120	2.474.000	521.350	115.500	421.940	241.670	380.000	242.240	8.343.740	1.351.190	741.460	10.436.390
2017	1.406.200	1.539.500	415.700	273.340	86.250	238.770	762.250	172.100	1.057.940	2.433.800	508.640	113.130	424.760	242.340	373.310	242.630	8.194.770	1.355.170	740.720	10.290.660
2018	1.381.700	1.514.300	414.100	271.060	86.000	238.890	753.040	173.370	1.040.970	2.396.500	498.120	110.630	425.750	241.930	365.370	242.190	8.060.630	1.354.300	738.990	10.153.920
2019	1.359.500	1.494.100	415.470	269.200	86.030	239.990	744.210	174.130	1.023.300	2.365.900	489.520	108.300	426.150	240.620	356.460	241.090	7.941.290	1.351.190	741.490	10.033.970
2020	1.341.200	1.479.300	416.780	266.950	85.490	241.410	736.780	174.080	1.002.520	2.339.700	481.540	106.300	426.150	239.010	350.160	239.760	7.837.500	1.345.950	743.680	9.927.130
2021	1.325.800	1.468.600	418.080	265.430	84.770	243.050	730.970	173.560	987.200	2.321.200	474.240	104.700	425.960	237.400	344.990	238.210	7.757.700	1.340.560	745.900	9.844.160
2022	1.313.600	1.462.200	417.610	263.710	84.750	243.870	725.860	172.950	971.550	2.304.400	469.940	103.680	424.660	235.600	340.130	235.950	7.691.360	1.332.870	746.230	9.770.460
2023	1.303.400	1.457.600	417.600	261.310	84.340	245.080	720.950	171.750	957.700	2.290.800	467.350	102.950	423.750	233.700	335.980	234.000	7.636.730	1.324.510	747.020	9.708.260
2024	1.295.300	1.454.900	416.900	258.390	84.440	246.090	717.530	170.040	945.670	2.275.500	465.750	102.280	422.450	231.410	332.520	231.590	7.589.450	1.313.880	747.430	9.650.760
2025	1.288.100	1.453.600	416.900	254.650	84.430	247.000	714.310	168.280	938.540	2.259.400	464.550	101.610	420.740	227.970	329.450	228.900	7.549.560	1.300.540	748.330	9.598.430

1 Schüler
1.1 Allgemein bildende Schulen

Jahr	BW	BY	BE	BB	HB	HH	HE	MV	NI	NW	RP	SL	SN	ST	SH	TH	w. FL	o. FL	StSt	D
2009	1.248.907	1.413.080	325.559	215.827	69.007	183.053	672.098	127.472	940.622	2.176.567	460.014	100.429	304.027	173.799	324.107	171.185	7.335.824	992.310	577.619	8.905.753
2010	1.224.000	1.387.800	325.850	216.520	68.124	179.557	665.640	129.520	927.446	2.151.600	452.320	97.020	311.840	175.570	321.450	172.560	7.227.276	1.006.010	573.531	8.806.817
2011	1.199.400	1.334.000	326.830	220.040	67.070	180.660	656.810	132.690	901.720	2.133.600	448.740	94.600	319.730	177.310	316.810	175.170	7.085.680	1.024.940	574.560	8.685.180
2012	1.158.200	1.308.300	319.950	218.630	65.190	180.870	644.870	134.250	888.430	2.104.200	442.480	91.910	326.630	178.650	310.690	176.990	6.949.080	1.035.150	566.010	8.550.240
2013	1.134.500	1.284.400	322.360	221.210	64.390	181.200	625.650	136.330	870.640	2.015.900	434.220	89.130	331.840	179.950	303.940	178.230	6.758.380	1.047.560	567.950	8.373.890
2014	1.112.400	1.261.700	324.430	223.450	63.490	181.730	611.230	137.640	850.550	1.988.500	425.330	86.590	336.150	181.060	298.900	179.360	6.635.200	1.057.660	569.650	8.262.510
2015	1.089.200	1.239.300	323.650	223.880	62.430	182.150	600.420	138.430	829.530	1.950.900	415.540	84.180	338.960	181.700	295.090	179.810	6.504.160	1.062.780	568.230	8.135.170
2016	1.068.200	1.217.900	325.150	224.010	61.660	182.660	591.400	138.980	811.660	1.918.200	405.150	82.330	339.960	182.040	282.770	179.440	6.377.610	1.064.430	569.470	8.011.510
2017	1.049.600	1.199.800	325.270	223.230	61.530	183.370	583.180	139.230	796.690	1.888.000	395.840	80.900	340.470	182.160	278.650	178.920	6.272.660	1.064.010	570.170	7.906.840
2018	1.035.500	1.185.600	326.500	222.730	61.720	183.790	576.570	139.530	783.220	1.866.400	387.720	79.310	340.560	181.950	273.160	178.080	6.187.480	1.062.850	572.010	7.822.340
2019	1.023.600	1.176.300	328.910	222.120	61.980	184.990	570.650	139.820	770.350	1.844.000	380.820	78.120	340.260	181.340	268.110	176.980	6.111.950	1.060.520	575.880	7.748.350
2020	1.014.900	1.171.300	330.410	220.920	61.760	186.310	565.820	139.400	757.690	1.830.200	375.840	77.360	339.860	180.330	263.880	175.750	6.056.990	1.056.260	578.480	7.691.730
2021	1.007.900	1.168.800	331.710	219.800	61.660	187.750	562.310	138.490	745.870	1.813.200	371.040	76.580	339.360	179.220	260.460	174.500	6.006.160	1.051.370	581.120	7.638.650
2022	1.002.500	1.168.500	331.240	218.180	61.850	188.770	559.500	137.680	735.730	1.800.700	369.240	76.210	337.960	177.620	257.540	172.940	5.969.920	1.044.380	581.860	7.596.160
2023	997.500	1.168.200	331.230	215.680	61.740	189.980	556.390	136.380	726.990	1.788.200	368.250	76.100	336.550	175.520	255.010	170.990	5.936.640	1.035.120	582.950	7.554.710
2024	993.300	1.169.300	330.530	212.760	61.940	190.990	554.570	134.660	720.070	1.776.100	368.050	75.760	334.450	172.430	253.100	168.480	5.910.250	1.022.780	583.460	7.516.490
2025	989.300	1.170.700	330.530	209.020	62.040	191.900	553.060	132.700	716.250	1.771.800	368.350	75.530	332.240	168.190	251.380	165.590	5.896.370	1.007.740	584.470	7.488.580

1 Schüler
 1.1 Allgemein bildende Schulen
 1.1.1 Vorschulbereich

Jahr	BW	BY	BE	BB	HB	HH ¹⁾	HE	MV	NI	NW	RP	SL	SN	ST	SH	TH	w. FL	o. FL	StSt	D
2009	8.760	-	-	-	21	6.996	6.157	-	3.015	1.732	712	451	-	-	-	-	20.827	-	7.017	27.844
2010	8.700	-	-	-	28	7.258	6.000	-	3.441	1.700	700	400	-	-	-	-	20.941	-	7.286	28.227
2011	8.600	-	-	-	30	7.100	6.000	-	3.400	1.700	680	390	-	-	-	-	20.770	-	7.130	27.900
2012	8.400	-	-	-	30	7.300	5.900	-	3.200	1.700	660	370	-	-	-	-	20.230	-	7.330	27.560
2013	8.400	-	-	-	30	7.400	5.800	-	3.200	1.700	670	380	-	-	-	-	20.150	-	7.430	27.580
2014	8.400	-	-	-	30	7.400	5.800	-	3.200	1.700	670	370	-	-	-	-	20.140	-	7.430	27.570
2015	8.300	-	-	-	30	7.400	5.800	-	3.100	1.600	650	360	-	-	-	-	19.810	-	7.430	27.240
2016	8.300	-	-	-	30	7.500	5.700	-	3.000	1.600	650	360	-	-	-	-	19.610	-	7.530	27.140
2017	8.200	-	-	-	30	7.600	5.700	-	3.000	1.600	650	360	-	-	-	-	19.510	-	7.630	27.140
2018	8.200	-	-	-	30	7.700	5.700	-	3.000	1.600	650	360	-	-	-	-	19.510	-	7.730	27.240
2019	8.200	-	-	-	30	7.800	5.700	-	3.000	1.600	650	360	-	-	-	-	19.510	-	7.830	27.340
2020	8.200	-	-	-	30	7.800	5.700	-	3.000	1.600	660	360	-	-	-	-	19.520	-	7.830	27.350
2021	8.100	-	-	-	30	7.800	5.700	-	3.000	1.600	660	360	-	-	-	-	19.420	-	7.830	27.250
2022	8.100	-	-	-	30	7.800	5.700	-	3.000	1.600	660	360	-	-	-	-	19.420	-	7.830	27.250
2023	8.100	-	-	-	30	7.800	5.700	-	3.000	1.600	670	360	-	-	-	-	19.430	-	7.830	27.260
2024	8.100	-	-	-	30	7.800	5.700	-	3.000	1.600	670	360	-	-	-	-	19.430	-	7.830	27.260
2025	8.000	-	-	-	30	7.700	5.700	-	3.000	1.600	670	360	-	-	-	-	19.330	-	7.730	27.060

1) HH: Die Zahlen zu den VSK können die jüngsten Entwicklungen einer verstärkten Anwahl von Vorschulklassen noch nicht widerspiegeln. So ist für das Schuljahr 2011/12 eine Ausweitung der Zahl der Vorschülerinnen und Vorschüler um 10-15 Prozent nicht auszuschließen

1 Schüler
 1.1 Allgemein bildende Schulen
 1.1.1 Vorschulbereich
 1.1.1.1 Vorklassen

Jahr	BW	BY	BE	BB	HB	HH	HE	MV	NI	NW	RP	SL	SN	ST	SH	TH	w. FL	o. FL	StSt	D
2009	4.061	-	-	-	21	6.917	2.424	-	-	-	-	-	-	-	-	-	6.485	-	6.938	13.423
2010	4.000	-	-	-	28	7.258	2.400	-	-	-	-	-	-	-	-	-	6.400	-	7.286	13.686
2011	4.000	-	-	-	30	7.100	2.400	-	-	-	-	-	-	-	-	-	6.400	-	7.130	13.530
2012	3.900	-	-	-	30	7.300	2.300	-	-	-	-	-	-	-	-	-	6.200	-	7.330	13.530
2013	3.900	-	-	-	30	7.400	2.300	-	-	-	-	-	-	-	-	-	6.200	-	7.430	13.630
2014	3.900	-	-	-	30	7.400	2.300	-	-	-	-	-	-	-	-	-	6.200	-	7.430	13.630
2015	3.800	-	-	-	30	7.400	2.300	-	-	-	-	-	-	-	-	-	6.100	-	7.430	13.530
2016	3.800	-	-	-	30	7.500	2.200	-	-	-	-	-	-	-	-	-	6.000	-	7.530	13.530
2017	3.800	-	-	-	30	7.600	2.200	-	-	-	-	-	-	-	-	-	6.000	-	7.630	13.630
2018	3.800	-	-	-	30	7.700	2.200	-	-	-	-	-	-	-	-	-	6.000	-	7.730	13.730
2019	3.800	-	-	-	30	7.800	2.200	-	-	-	-	-	-	-	-	-	6.000	-	7.830	13.830
2020	3.800	-	-	-	30	7.800	2.200	-	-	-	-	-	-	-	-	-	6.000	-	7.830	13.830
2021	3.800	-	-	-	30	7.800	2.200	-	-	-	-	-	-	-	-	-	6.000	-	7.830	13.830
2022	3.800	-	-	-	30	7.800	2.200	-	-	-	-	-	-	-	-	-	6.000	-	7.830	13.830
2023	3.800	-	-	-	30	7.800	2.200	-	-	-	-	-	-	-	-	-	6.000	-	7.830	13.830
2024	3.800	-	-	-	30	7.800	2.200	-	-	-	-	-	-	-	-	-	6.000	-	7.830	13.830
2025	3.700	-	-	-	30	7.700	2.200	-	-	-	-	-	-	-	-	-	5.900	-	7.730	13.630

1) HH: Die Zahlen zu den VSK können die jüngsten Entwicklungen einer verstärkten Anwahl von Vorschulklassen noch nicht widerspiegeln. So ist für das Schuljahr 2011/12 eine Ausweitung der Zahl der Vorschülerinnen und Vorschüler um 10-15 Prozent nicht auszuschließen

- 1 Schüler
- 1.1 Allgemein bildende Schulen
- 1.1.1 Vorschulbereich
- 1.1.1.2 Schulkindergarten

Jahr	BW	BY	BE	BB	HB	HH	HE	MV	NI	NW	RP	SL	SN	ST	SH	TH	w. FL	o. FL	StSt	D
2009	4.699	-	-	-	-	79	3.733	-	3.015	1.732	712	451	-	-	-	-	14.342	-	79	14.421
2010	4.700	-	-	-	-	-	3.600	-	3.441	1.700	700	400	-	-	-	-	14.541	-	-	14.541
2011	4.600	-	-	-	-	-	3.600	-	3.400	1.700	680	390	-	-	-	-	14.370	-	-	14.370
2012	4.500	-	-	-	-	-	3.600	-	3.200	1.700	660	370	-	-	-	-	14.030	-	-	14.030
2013	4.500	-	-	-	-	-	3.500	-	3.200	1.700	670	380	-	-	-	-	13.950	-	-	13.950
2014	4.500	-	-	-	-	-	3.500	-	3.200	1.700	670	370	-	-	-	-	13.940	-	-	13.940
2015	4.500	-	-	-	-	-	3.500	-	3.100	1.600	650	360	-	-	-	-	13.710	-	-	13.710
2016	4.500	-	-	-	-	-	3.500	-	3.000	1.600	650	360	-	-	-	-	13.610	-	-	13.610
2017	4.400	-	-	-	-	-	3.500	-	3.000	1.600	650	360	-	-	-	-	13.510	-	-	13.510
2018	4.400	-	-	-	-	-	3.500	-	3.000	1.600	650	360	-	-	-	-	13.510	-	-	13.510
2019	4.400	-	-	-	-	-	3.500	-	3.000	1.600	650	360	-	-	-	-	13.510	-	-	13.510
2020	4.400	-	-	-	-	-	3.500	-	3.000	1.600	660	360	-	-	-	-	13.520	-	-	13.520
2021	4.300	-	-	-	-	-	3.500	-	3.000	1.600	660	360	-	-	-	-	13.420	-	-	13.420
2022	4.300	-	-	-	-	-	3.500	-	3.000	1.600	660	360	-	-	-	-	13.420	-	-	13.420
2023	4.300	-	-	-	-	-	3.500	-	3.000	1.600	670	360	-	-	-	-	13.430	-	-	13.430
2024	4.300	-	-	-	-	-	3.500	-	3.000	1.600	670	360	-	-	-	-	13.430	-	-	13.430
2025	4.300	-	-	-	-	-	3.500	-	3.000	1.600	670	360	-	-	-	-	13.430	-	-	13.430

1 Schüler
 1.1 Allgemein bildende Schulen
 1.1.2 Primarbereich

Jahr	BW	BY	BE	BB	HB	HH	HE	MV	NI	NW	RP	SL	SN ¹⁾	ST	SH	TH	w. FL	o. FL	StSt	D
2009	411.871	467.573	106.088	77.751	21.589	57.106	219.189	48.460	307.223	685.979	151.706	32.943	121.221	66.462	111.107	66.425	2.387.591	380.319	184.783	2.952.693
2010	397.500	448.800	107.600	77.090	20.961	57.251	214.200	49.050	299.860	670.100	147.130	31.790	121.460	65.830	107.600	66.760	2.316.980	380.190	185.812	2.882.982
2011	385.200	435.800	108.800	77.090	20.580	57.060	210.900	49.850	298.000	660.800	143.030	31.190	121.760	65.030	104.800	66.320	2.269.720	380.050	186.440	2.836.210
2012	378.000	426.200	110.000	77.190	20.490	57.250	207.600	50.170	296.300	659.600	137.240	30.200	122.270	64.630	102.700	65.650	2.237.840	379.910	187.740	2.805.490
2013	372.800	420.200	112.300	77.390	20.380	57.850	205.300	50.180	292.600	654.800	134.940	29.680	123.370	64.430	100.900	65.380	2.211.220	380.750	190.530	2.782.500
2014	368.500	418.700	114.200	77.600	20.470	58.480	203.600	49.770	285.800	657.800	133.340	29.280	124.470	64.930	98.700	65.610	2.195.720	382.380	193.150	2.771.250
2015	365.100	416.000	116.300	77.800	20.370	58.990	201.000	49.770	275.110	642.900	131.840	28.670	125.080	65.930	96.800	65.740	2.157.420	384.320	195.660	2.737.400
2016	363.200	415.000	117.800	77.900	20.270	59.490	199.100	50.370	265.580	628.300	130.840	28.470	125.280	67.030	95.100	66.080	2.125.590	386.660	197.560	2.709.810
2017	360.800	413.500	117.900	77.500	20.270	59.900	197.100	50.780	260.060	613.800	129.740	28.160	124.880	67.540	93.700	65.930	2.096.860	386.630	198.070	2.681.560
2018	358.300	412.400	117.400	76.790	20.270	60.200	195.200	50.980	255.440	599.900	128.740	27.860	123.570	67.240	92.400	65.050	2.070.240	383.630	197.870	2.651.740
2019	356.200	412.900	116.600	75.980	20.270	60.600	194.300	50.680	253.530	598.100	128.740	27.760	122.270	66.130	91.500	63.980	2.063.030	379.040	197.470	2.639.540
2020	354.600	413.900	115.600	74.970	20.370	61.100	194.000	49.980	252.830	598.800	129.140	27.760	121.460	64.630	90.800	62.980	2.061.830	374.020	197.070	2.632.920
2021	353.500	415.300	115.000	73.970	20.470	61.600	193.900	48.970	252.630	600.400	129.740	27.760	120.660	63.020	90.400	61.870	2.063.630	368.490	197.070	2.629.190
2022	352.600	416.500	113.800	72.850	20.570	62.000	194.000	47.860	252.630	602.700	130.440	27.860	119.760	61.320	90.100	60.760	2.066.830	362.550	196.370	2.625.750
2023	351.800	417.300	113.500	71.050	20.570	62.300	194.100	46.660	252.630	605.200	131.040	27.960	118.850	59.410	90.000	59.650	2.070.030	355.620	196.370	2.622.020
2024	351.000	418.000	112.900	69.030	20.670	62.400	194.200	45.450	252.730	607.500	131.640	27.960	117.750	57.300	89.900	58.430	2.072.930	347.960	195.970	2.616.860
2025	350.000	418.300	112.900	66.710	20.670	62.300	194.300	44.040	252.630	609.400	132.140	27.860	116.640	55.090	89.800	57.200	2.074.430	339.680	195.870	2.609.980

1) SN: Einschließlich Vorbereitungsklassen für Migranten.

1 Schüler
 1.1 Allgemein bildende Schulen
 1.1.2 Primarbereich
 1.1.2.1 Grundschulen

Jahr	BW	BY	BE	BB	HB	HH	HE	MV	NI	NW	RP	SL	SN	ST	SH	TH	w. FL	o. FL	StSt	D
2009	404.540	465.045	102.553	76.994	21.299	51.189	214.879	48.206	303.719	680.892	150.969	32.538	120.763	66.245	109.614	65.413	2.362.196	377.621	175.041	2.914.858
2010	390.200	446.300	103.900	76.500	20.674	51.249	210.000	48.800	296.518	665.000	146.400	31.400	121.000	65.600	106.200	65.700	2.292.018	377.600	175.823	2.845.441
2011	377.900	433.400	105.100	76.500	20.300	56.100	206.700	49.600	294.700	655.700	142.300	30.800	121.300	64.800	103.400	65.300	2.244.900	377.500	181.500	2.803.900
2012	370.800	423.900	106.300	76.600	20.200	56.300	203.500	49.900	293.000	654.500	136.500	29.800	121.800	64.400	101.300	64.600	2.213.300	377.300	182.800	2.773.400
2013	365.700	417.900	108.500	76.800	20.100	56.900	201.300	49.900	289.300	649.800	134.200	29.300	122.900	64.200	99.500	64.300	2.187.000	378.100	185.500	2.750.600
2014	361.500	416.400	110.300	77.000	20.200	57.500	199.600	49.500	282.600	652.900	132.600	28.900	124.000	64.700	97.400	64.500	2.171.900	379.700	188.000	2.739.600
2015	358.200	413.700	112.300	77.200	20.100	58.000	197.100	49.500	272.000	638.100	131.100	28.300	124.600	65.700	95.500	64.600	2.134.000	381.600	190.400	2.706.000
2016	356.300	412.800	113.800	77.300	20.000	58.500	195.200	50.100	262.600	623.500	130.100	28.100	124.800	66.800	93.800	64.900	2.102.400	383.900	192.300	2.678.600
2017	353.900	411.300	113.900	76.900	20.000	58.900	193.200	50.500	257.200	609.100	129.000	27.800	124.400	67.300	92.400	64.700	2.073.900	383.800	192.800	2.650.500
2018	351.500	410.200	113.400	76.200	20.000	59.200	191.300	50.700	252.600	595.200	128.000	27.500	123.100	67.000	91.200	63.800	2.047.500	380.800	192.600	2.620.900
2019	349.500	410.700	112.600	75.400	20.000	59.600	190.400	50.400	250.700	593.400	128.000	27.400	121.800	65.900	90.300	62.700	2.040.400	376.200	192.200	2.608.800
2020	347.900	411.700	111.600	74.400	20.100	60.100	190.100	49.700	250.000	594.100	128.400	27.400	121.000	64.400	89.600	61.700	2.039.200	371.200	191.800	2.602.200
2021	346.800	413.100	111.000	73.400	20.200	60.600	190.000	48.700	249.800	595.700	129.000	27.400	120.200	62.800	89.200	60.600	2.041.000	365.700	191.800	2.598.500
2022	345.900	414.200	110.100	72.300	20.300	61.000	190.100	47.600	249.800	598.000	129.700	27.500	119.300	61.100	88.900	59.500	2.044.100	359.800	191.400	2.595.300
2023	345.100	415.000	109.800	70.500	20.300	61.300	190.200	46.400	249.800	600.500	130.300	27.600	118.400	59.200	88.800	58.400	2.047.300	352.900	191.400	2.591.600
2024	344.300	415.700	109.300	68.500	20.400	61.400	190.300	45.200	249.900	602.800	130.900	27.600	117.300	57.100	88.700	57.200	2.050.200	345.300	191.100	2.586.600
2025	343.400	416.000	109.300	66.200	20.400	61.300	190.400	43.800	249.800	604.700	131.400	27.500	116.200	54.900	88.600	56.000	2.051.800	337.100	191.000	2.579.900

- 1 Schüler
- 1.1 Allgemein bildende Schulen
- 1.1.2 Primarbereich
- 1.1.2.2 Integrierte Gesamtschule

Jahr	BW	BY	BE	BB	HB	HH ¹⁾	HE	MV	NI	NW	RP	SL	SN	ST	SH	TH	w. FL	o. FL	StSt	D
2009	-	-	2.082	394	-	4.937	2.779	-	1.187	-	-	-	-	-	-	551	3.966	945	7.019	11.930
2010	-	-	2.100	230	-	5.027	2.700	-	1.104	-	-	-	-	-	-	580	3.804	810	7.127	11.741
2011	-	-	2.100	230	-	-	2.700	-	1.100	-	-	-	-	-	-	560	3.800	790	2.100	6.690
2012	-	-	2.100	230	-	-	2.600	-	1.100	-	-	-	-	-	-	570	3.700	800	2.100	6.600
2013	-	-	2.100	230	-	-	2.600	-	1.100	-	-	-	-	-	-	590	3.700	820	2.100	6.620
2014	-	-	2.200	230	-	-	2.600	-	1.100	-	-	-	-	-	-	610	3.700	840	2.200	6.740
2015	-	-	2.300	230	-	-	2.500	-	1.010	-	-	-	-	-	-	620	3.510	850	2.300	6.660
2016	-	-	2.300	230	-	-	2.500	-	980	-	-	-	-	-	-	640	3.480	870	2.300	6.650
2017	-	-	2.300	230	-	-	2.500	-	960	-	-	-	-	-	-	670	3.460	900	2.300	6.660
2018	-	-	2.300	230	-	-	2.500	-	940	-	-	-	-	-	-	680	3.440	910	2.300	6.650
2019	-	-	2.300	220	-	-	2.500	-	930	-	-	-	-	-	-	700	3.430	920	2.300	6.650
2020	-	-	2.300	220	-	-	2.500	-	930	-	-	-	-	-	-	700	3.430	920	2.300	6.650
2021	-	-	2.300	220	-	-	2.500	-	930	-	-	-	-	-	-	690	3.430	910	2.300	6.640
2022	-	-	2.100	210	-	-	2.500	-	930	-	-	-	-	-	-	690	3.430	900	2.100	6.430
2023	-	-	2.100	210	-	-	2.500	-	930	-	-	-	-	-	-	680	3.430	890	2.100	6.420
2024	-	-	2.100	200	-	-	2.500	-	930	-	-	-	-	-	-	670	3.430	870	2.100	6.400
2025	-	-	2.100	200	-	-	2.500	-	930	-	-	-	-	-	-	650	3.430	850	2.100	6.380

1) HH (ab 2011): Die Schülerinnen und Schüler der Primarstufe in Gesamtschulen sind in den Prognosezahlen zur Grundschule enthalten.

- 1 Schüler
- 1.1 Allgemein bildende Schulen
- 1.1.2 Primarbereich
- 1.1.2.3 Freie Waldorfschule

Jahr	BW	BY	BE	BB	HB	HH	HE	MV	NI	NW	RP	SL	SN	ST	SH	TH	w. FL	o. FL	StSt	D
2009	7.331	2.528	1.453	363	290	980	1.531	254	2.317	5.087	737	405	458	217	1.493	461	21.429	1.753	2.723	25.905
2010	7.300	2.500	1.600	360	287	975	1.500	250	2.238	5.100	730	390	460	230	1.400	480	21.158	1.780	2.862	25.800
2011	7.300	2.400	1.600	360	280	960	1.500	250	2.200	5.100	730	390	460	230	1.400	460	21.020	1.760	2.840	25.620
2012	7.200	2.300	1.600	360	290	950	1.500	270	2.200	5.100	740	400	470	230	1.400	480	20.840	1.810	2.840	25.490
2013	7.100	2.300	1.700	360	280	950	1.400	280	2.200	5.000	740	380	470	230	1.400	490	20.520	1.830	2.930	25.280
2014	7.000	2.300	1.700	370	270	980	1.400	270	2.100	4.900	740	380	470	230	1.300	500	20.120	1.840	2.950	24.910
2015	6.900	2.300	1.700	370	270	990	1.400	270	2.100	4.800	740	370	480	230	1.300	520	19.910	1.870	2.960	24.740
2016	6.900	2.200	1.700	370	270	990	1.400	270	2.000	4.800	740	370	480	230	1.300	540	19.710	1.890	2.960	24.560
2017	6.900	2.200	1.700	370	270	1.000	1.400	280	1.900	4.700	740	360	480	240	1.300	560	19.500	1.930	2.970	24.400
2018	6.800	2.200	1.700	360	270	1.000	1.400	280	1.900	4.700	740	360	470	240	1.200	570	19.300	1.920	2.970	24.190
2019	6.700	2.200	1.700	360	270	1.000	1.400	280	1.900	4.700	740	360	470	230	1.200	580	19.200	1.920	2.970	24.090
2020	6.700	2.200	1.700	350	270	1.000	1.400	280	1.900	4.700	740	360	460	230	1.200	580	19.200	1.900	2.970	24.070
2021	6.700	2.200	1.700	350	270	1.000	1.400	270	1.900	4.700	740	360	460	220	1.200	580	19.200	1.880	2.970	24.050
2022	6.700	2.300	1.600	340	270	1.000	1.400	260	1.900	4.700	740	360	460	220	1.200	570	19.300	1.850	2.870	24.020
2023	6.700	2.300	1.600	340	270	1.000	1.400	260	1.900	4.700	740	360	450	210	1.200	570	19.300	1.830	2.870	24.000
2024	6.700	2.300	1.500	330	270	1.000	1.400	250	1.900	4.700	740	360	450	200	1.200	560	19.300	1.790	2.770	23.860
2025	6.600	2.300	1.500	310	270	1.000	1.400	240	1.900	4.700	740	360	440	190	1.200	550	19.200	1.730	2.770	23.700

1 Schüler
 1.1 Allgemein bildende Schulen
 1.1.3 Sekundarbereich I

Jahr	BW	BY	BE	BB	HB	HH	HE	MV	NI	NW	RP	SL	SN	ST	SH	TH	w. FL	o. FL	StSt	D
2009	630.224	732.662	155.412	97.359	33.151	81.073	348.023	56.398	478.516	1.128.811	244.224	52.080	139.803	79.169	173.869	78.450	3.788.409	451.179	269.636	4.509.224
2010	623.800	726.400	155.230	101.830	33.008	81.455	336.700	58.770	473.658	1.050.200	240.250	50.180	146.050	81.980	175.090	81.800	3.676.278	470.430	269.693	4.416.401
2011	617.100	716.800	154.510	105.240	32.580	81.220	326.570	61.370	464.700	1.035.000	239.370	48.280	152.060	84.120	172.520	84.830	3.620.340	487.620	268.310	4.376.270
2012	609.900	698.700	154.320	106.940	31.700	79.920	318.730	62.290	452.000	1.009.100	236.590	46.710	156.250	84.940	167.370	86.730	3.539.100	497.150	265.940	4.302.190
2013	591.000	679.000	153.420	108.150	30.810	78.740	310.810	63.360	437.700	986.200	227.710	44.640	158.150	85.910	150.960	87.430	3.428.020	503.000	262.970	4.193.990
2014	572.800	655.500	150.890	108.060	30.230	78.230	303.600	64.770	426.900	962.700	218.200	43.090	159.550	86.080	145.720	87.790	3.328.510	506.250	259.350	4.094.110
2015	555.500	635.600	147.000	107.250	30.070	77.850	297.290	65.920	420.400	950.500	209.490	41.930	160.650	85.610	140.410	87.780	3.251.120	507.210	254.920	4.013.250
2016	539.400	616.600	148.000	106.640	30.090	78.160	291.980	66.440	413.600	938.400	202.480	40.850	160.750	84.520	136.290	87.210	3.179.600	505.560	256.250	3.941.410
2017	528.100	604.000	150.620	106.850	29.770	78.760	287.660	66.540	405.900	930.500	197.180	40.000	161.360	84.010	133.270	86.480	3.126.610	505.240	259.150	3.891.000
2018	521.100	595.400	153.140	107.350	29.680	79.590	285.060	66.940	399.900	927.500	191.590	39.080	162.860	84.300	130.460	86.470	3.090.090	507.920	262.410	3.860.420
2019	515.100	589.900	155.450	107.450	29.660	80.300	281.750	67.080	391.400	914.000	188.290	38.220	163.870	85.100	128.140	86.680	3.046.800	510.180	265.410	3.822.390
2020	510.000	586.200	157.550	107.350	29.540	80.920	278.320	67.160	380.200	900.900	185.990	37.790	163.970	85.810	125.830	86.530	3.005.230	510.820	268.010	3.784.060
2021	506.200	584.000	158.950	107.240	29.440	81.550	275.820	67.350	368.900	884.500	184.190	37.360	164.070	86.510	123.520	86.570	2.964.490	511.740	269.940	3.746.170
2022	503.200	582.500	159.840	106.840	29.540	81.860	273.620	67.760	360.900	870.000	182.990	37.040	163.770	86.710	121.920	86.220	2.932.170	511.300	271.240	3.714.710
2023	500.100	581.600	159.230	106.140	29.430	82.470	271.310	67.770	355.600	856.200	182.090	36.830	162.870	86.320	120.310	85.360	2.904.040	508.460	271.130	3.683.630
2024	497.500	581.500	158.130	105.140	29.530	83.070	270.000	67.260	352.000	847.600	181.390	36.720	161.670	85.230	119.210	83.970	2.885.920	503.270	270.730	3.659.920
2025	495.200	582.400	158.130	103.720	29.640	83.770	269.300	66.470	350.600	847.800	181.690	36.600	160.760	83.290	118.410	82.490	2.882.000	496.730	271.540	3.650.270

1 Schüler
 1.1 Allgemein bildende Schulen
 1.1.3 Sekundarbereich I (Klassenstufen 5 und 6)

Jahr	BW	BY	BE	BB	HB	HH	HE	MV	NI	NW	RP	SL	SN	ST	SH	TH	w. FL	o. FL	StSt	D
2009	227.469	263.918	59.972	38.530	11.461	29.471	117.029	22.411	168.651	363.148	82.723	18.230	56.273	30.118	59.164	31.593	1.300.332	178.925	100.904	1.580.161
2010	222.700	260.000	57.880	40.300	11.115	28.955	115.440	22.850	163.676	353.700	78.870	17.280	57.730	31.240	58.690	31.560	1.270.356	183.680	97.950	1.551.986
2011	216.500	253.100	50.870	38.580	10.720	28.990	111.810	23.470	158.000	348.500	76.340	16.430	58.830	31.950	56.920	32.080	1.237.600	184.910	90.580	1.513.090
2012	205.500	241.500	50.350	37.470	10.250	28.740	108.680	23.870	151.200	337.700	75.920	15.900	58.620	31.150	53.970	32.450	1.190.370	183.560	89.340	1.463.270
2013	196.200	232.500	50.960	37.570	10.050	28.310	106.160	24.170	146.000	330.300	73.430	15.490	58.020	30.650	51.940	32.220	1.152.020	182.630	89.320	1.423.970
2014	192.800	224.500	51.970	37.980	9.870	28.620	104.450	24.780	145.500	325.700	69.540	14.880	58.630	30.440	50.920	32.210	1.128.290	184.040	90.460	1.402.790
2015	189.800	219.600	52.380	37.980	9.860	29.040	103.540	25.390	148.700	323.600	67.440	14.670	59.530	30.240	50.110	32.060	1.117.460	185.200	91.280	1.393.940
2016	186.000	217.400	52.580	37.670	9.850	29.260	102.030	24.880	147.500	327.200	66.040	14.340	59.330	30.040	49.090	31.560	1.109.600	183.480	91.690	1.384.770
2017	183.700	215.700	54.200	37.880	9.850	29.560	100.720	24.470	140.500	324.200	65.340	14.040	59.530	30.040	48.070	31.290	1.092.270	183.210	93.610	1.369.090
2018	183.100	216.000	55.620	38.380	9.850	29.980	100.420	24.570	135.300	323.800	65.640	13.940	60.630	30.740	46.960	32.130	1.085.160	186.450	95.450	1.367.060
2019	182.000	214.800	56.130	38.380	9.850	30.180	99.310	24.980	131.500	312.000	64.740	13.620	61.040	31.650	46.240	32.380	1.064.210	188.430	96.160	1.348.800
2020	180.500	213.300	56.230	38.080	9.750	30.280	97.590	25.380	127.400	298.100	63.440	13.520	60.230	31.950	45.530	32.020	1.039.380	187.660	96.260	1.323.300
2021	179.200	213.100	55.730	37.770	9.750	30.300	96.790	25.480	125.700	295.800	63.140	13.520	59.530	31.650	44.920	31.550	1.032.170	185.980	95.780	1.313.930
2022	178.100	213.300	55.420	37.370	9.850	30.310	96.390	25.380	125.200	295.500	63.040	13.420	59.130	30.950	44.620	31.070	1.029.570	183.900	95.580	1.309.050
2023	177.400	214.100	54.910	36.970	9.850	30.620	96.380	24.980	125.000	296.000	63.340	13.420	58.830	30.240	44.110	30.570	1.029.750	181.590	95.380	1.306.720
2024	176.800	214.700	54.310	36.470	9.850	30.920	96.380	24.370	124.800	296.900	63.640	13.420	58.430	29.540	44.010	30.060	1.030.650	178.870	95.080	1.304.600
2025	176.400	215.400	54.310	35.850	9.950	31.220	96.380	23.870	124.800	298.100	63.940	13.520	58.230	28.710	43.910	29.460	1.032.450	176.120	95.480	1.304.050

1 Schüler
 1.1 Allgemein bildende Schulen
 1.1.3 Sekundarbereich I (Klassenstufe 7 bis 10)

Jahr	BW	BY	BE	BB	HB	HH	HE	MV	NI	NW	RP	SL	SN	ST	SH	TH	w. FL	o. FL	StSt	D
2009	402.755	468.744	95.440	58.829	21.690	51.602	230.994	33.987	309.865	765.663	161.501	33.850	83.530	49.051	114.705	46.857	2.488.077	272.254	168.732	2.929.063
2010	401.100	466.400	97.350	61.530	21.893	52.500	221.260	35.920	309.982	696.500	161.380	32.900	88.320	50.740	116.400	50.240	2.405.922	286.750	171.743	2.864.415
2011	400.600	463.700	103.640	66.660	21.860	52.230	214.760	37.900	306.700	686.500	163.030	31.850	93.230	52.170	115.600	52.750	2.382.740	302.710	177.730	2.863.180
2012	404.400	457.200	103.970	69.470	21.450	51.180	210.050	38.420	300.800	671.400	160.670	30.810	97.630	53.790	113.400	54.280	2.348.730	313.590	176.600	2.838.920
2013	394.800	446.500	102.460	70.580	20.760	50.430	204.650	39.190	291.700	655.900	154.280	29.150	100.130	55.260	99.020	55.210	2.276.000	320.370	173.650	2.770.020
2014	380.000	431.000	98.920	70.080	20.360	49.610	199.150	39.990	281.400	637.000	148.660	28.210	100.920	55.640	94.800	55.580	2.200.220	322.210	168.890	2.691.320
2015	365.700	416.000	94.620	69.270	20.210	48.810	193.750	40.530	271.700	626.900	142.050	27.260	101.120	55.370	90.300	55.720	2.133.660	322.010	163.640	2.619.310
2016	353.400	399.200	95.420	68.970	20.240	48.900	189.950	41.560	266.100	611.200	136.440	26.510	101.420	54.480	87.200	55.650	2.070.000	322.080	164.560	2.556.640
2017	344.400	388.300	96.420	68.970	19.920	49.200	186.940	42.070	265.400	606.300	131.840	25.960	101.830	53.970	85.200	55.190	2.034.340	322.030	165.540	2.521.910
2018	338.000	379.400	97.520	68.970	19.830	49.610	184.640	42.370	264.600	603.700	125.950	25.140	102.230	53.560	83.500	54.340	2.004.930	321.470	166.960	2.493.360
2019	333.100	375.100	99.320	69.070	19.810	50.120	182.440	42.100	259.900	602.000	123.550	24.600	102.830	53.450	81.900	54.300	1.982.590	321.750	169.250	2.473.590
2020	329.500	372.900	101.320	69.270	19.790	50.640	180.730	41.780	252.800	602.800	122.550	24.270	103.740	53.860	80.300	54.510	1.965.850	323.160	171.750	2.460.760
2021	327.000	370.900	103.220	69.470	19.690	51.250	179.030	41.870	243.200	588.700	121.050	23.840	104.540	54.860	78.600	55.020	1.932.320	325.760	174.160	2.432.240
2022	325.100	369.200	104.420	69.470	19.690	51.550	177.230	42.380	235.700	574.500	119.950	23.620	104.640	55.760	77.300	55.150	1.902.600	327.400	175.660	2.405.660
2023	322.700	367.500	104.320	69.170	19.580	51.850	174.930	42.790	230.600	560.200	118.750	23.410	104.040	56.080	76.200	54.790	1.874.290	326.870	175.750	2.376.910
2024	320.700	366.800	103.820	68.670	19.680	52.150	173.620	42.890	227.200	550.700	117.750	23.300	103.240	55.690	75.200	53.910	1.855.270	324.400	175.650	2.355.320
2025	318.800	367.000	103.820	67.870	19.690	52.550	172.920	42.600	225.800	549.700	117.750	23.080	102.530	54.580	74.500	53.030	1.849.550	320.610	176.060	2.346.220

- 1 Schüler
- 1.1 Allgemein bildende Schulen
- 1.1.3 Sekundarbereich I
- 1.1.3.1 Schulartunabhängige Orientierungsstufe

Jahr	BW	BY	BE	BB	HB	HH	HE	MV	NI	NW	RP	SL	SN	ST	SH	TH	w. FL	o. FL	StSt	D
2009	445	602	53.283	36.207	-	1.060	19.563	-	-	-	-	-	-	-	-	-	20.610	36.207	54.343	111.160
2010	400	600	51.200	38.000	-	1.425	18.600	-	-	-	-	-	-	-	-	-	19.600	38.000	52.625	110.225
2011	400	600	44.300	36.300	-	1.100	18.000	-	-	-	-	-	-	-	-	-	19.000	36.300	45.400	100.700
2012	400	600	43.600	35.200	-	360	17.500	-	-	-	-	-	-	-	-	-	18.500	35.200	43.960	97.660
2013	400	600	44.200	35.300	-	340	17.100	-	-	-	-	-	-	-	-	-	18.100	35.300	44.540	97.940
2014	400	600	45.200	35.700	-	340	16.800	-	-	-	-	-	-	-	-	-	17.800	35.700	45.540	99.040
2015	400	600	45.600	35.700	-	360	16.600	-	-	-	-	-	-	-	-	-	17.600	35.700	45.960	99.260
2016	400	600	45.800	35.500	-	370	16.400	-	-	-	-	-	-	-	-	-	17.400	35.500	46.170	99.070
2017	400	600	47.400	35.600	-	370	16.200	-	-	-	-	-	-	-	-	-	17.200	35.600	47.770	100.570
2018	400	600	48.700	36.100	-	380	16.100	-	-	-	-	-	-	-	-	-	17.100	36.100	49.080	102.280
2019	400	600	49.200	36.100	-	380	16.000	-	-	-	-	-	-	-	-	-	17.000	36.100	49.580	102.680
2020	400	600	49.300	35.800	-	380	15.700	-	-	-	-	-	-	-	-	-	16.700	35.800	49.680	102.180
2021	400	600	48.800	35.500	-	190	15.600	-	-	-	-	-	-	-	-	-	16.600	35.500	48.990	101.090
2022	400	600	48.500	35.100	-	-	15.500	-	-	-	-	-	-	-	-	-	16.500	35.100	48.500	100.100
2023	400	600	48.000	34.700	-	-	15.500	-	-	-	-	-	-	-	-	-	16.500	34.700	48.000	99.200
2024	400	600	47.500	34.200	-	-	15.500	-	-	-	-	-	-	-	-	-	16.500	34.200	47.500	98.200
2025	400	600	47.500	33.700	-	-	15.500	-	-	-	-	-	-	-	-	-	16.500	33.700	47.500	97.700

- 1 Schüler
- 1.1 Allgemein bildende Schulen
- 1.1.3 Sekundarbereich I
- 1.1.3.2 Hauptschule (Klassenstufe 5 bis 9/10)

Jahr	BW	BY	BE	BB	HB	HH	HE	MV	NI	NW	RP	SL	SN	ST	SH	TH	w. FL	o. FL	StSt	D
2009	156.171	230.880	10.757	-	91	6.104	27.972	-	86.603	201.853	23.272	262	-	-	23.293	-	750.306	-	16.952	767.258
2010	149.700	220.900	8.360	-	58	1.976	26.900	-	81.286	189.700	9.400	260	-	-	16.150	-	694.296	-	10.394	704.690
2011	144.600	211.800	5.670	-	30	-	25.300	-	76.700	180.800	4.400	250	-	-	9.100	-	652.950	-	5.700	658.650
2012	148.400	200.000	2.560	-	-	-	24.200	-	72.900	172.700	2.300	240	-	-	3.200	-	623.940	-	2.560	626.500
2013	142.600	189.700	-	-	-	-	23.300	-	68.800	165.300	1.700	230	-	-	620	-	592.250	-	-	592.250
2014	138.000	179.800	-	-	-	-	22.600	-	65.500	159.600	1.500	230	-	-	-	-	567.230	-	-	567.230
2015	133.700	172.300	-	-	-	-	22.100	-	63.600	157.000	1.500	230	-	-	-	-	550.430	-	-	550.430
2016	129.700	166.100	-	-	-	-	21.700	-	62.400	154.800	1.500	210	-	-	-	-	536.410	-	-	536.410
2017	127.000	161.900	-	-	-	-	21.400	-	61.400	153.100	1.500	210	-	-	-	-	526.510	-	-	526.510
2018	125.300	158.500	-	-	-	-	21.200	-	60.600	152.600	1.500	210	-	-	-	-	519.910	-	-	519.910
2019	123.800	156.000	-	-	-	-	20.900	-	59.500	150.400	1.500	210	-	-	-	-	512.310	-	-	512.310
2020	122.600	153.700	-	-	-	-	20.600	-	57.800	148.800	1.500	210	-	-	-	-	505.210	-	-	505.210
2021	121.700	152.400	-	-	-	-	20.500	-	56.000	146.100	1.500	200	-	-	-	-	498.400	-	-	498.400
2022	121.000	151.400	-	-	-	-	20.300	-	54.600	143.600	1.500	200	-	-	-	-	492.600	-	-	492.600
2023	120.300	150.700	-	-	-	-	20.100	-	53.800	141.200	1.500	200	-	-	-	-	487.800	-	-	487.800
2024	119.600	150.500	-	-	-	-	20.000	-	53.200	139.200	1.500	200	-	-	-	-	484.200	-	-	484.200
2025	119.100	150.800	-	-	-	-	19.900	-	52.900	139.100	1.500	200	-	-	-	-	483.500	-	-	483.500

1 Schüler
 1.1 Allgemein bildende Schulen
 1.1.3 Sekundarbereich I
 1.1.3.2 Hauptschule
 1.1.3.2.1 Klassenstufe 5 und 6

Jahr	BW	BY	BE	BB	HB	HH	HE	MV	NI	NW	RP	SL	SN	ST	SH	TH	w. FL	o. FL	StSt	D
2009	55.892	86.057	-	-	-	4.815	4.472	-	22.988	53.824	7.065	160	-	-	2.901	-	233.359	-	4.815	238.174
2010	54.300	81.200	-	-	-	1.976	4.400	-	21.066	50.700	2.500	160	-	-	550	-	214.876	-	1.976	216.852
2011	52.800	76.400	-	-	-	-	4.300	-	19.600	49.800	1.200	150	-	-	-	-	204.250	-	-	204.250
2012	50.000	72.300	-	-	-	-	4.200	-	18.800	48.200	800	150	-	-	-	-	194.450	-	-	194.450
2013	47.700	69.100	-	-	-	-	4.100	-	18.100	47.100	500	140	-	-	-	-	186.740	-	-	186.740
2014	46.900	66.200	-	-	-	-	4.000	-	18.000	46.500	600	140	-	-	-	-	182.340	-	-	182.340
2015	46.100	64.300	-	-	-	-	4.000	-	18.400	46.100	600	140	-	-	-	-	179.640	-	-	179.640
2016	45.200	63.200	-	-	-	-	3.900	-	18.300	46.700	600	130	-	-	-	-	178.030	-	-	178.030
2017	44.700	62.300	-	-	-	-	3.900	-	17.500	46.300	600	130	-	-	-	-	175.430	-	-	175.430
2018	44.500	61.900	-	-	-	-	3.900	-	16.800	46.200	600	130	-	-	-	-	174.030	-	-	174.030
2019	44.200	60.900	-	-	-	-	3.800	-	16.300	44.500	600	130	-	-	-	-	170.430	-	-	170.430
2020	43.900	60.000	-	-	-	-	3.700	-	15.800	42.500	600	130	-	-	-	-	166.630	-	-	166.630
2021	43.600	59.800	-	-	-	-	3.700	-	15.600	42.200	600	130	-	-	-	-	165.630	-	-	165.630
2022	43.300	59.900	-	-	-	-	3.700	-	15.500	42.100	600	130	-	-	-	-	165.230	-	-	165.230
2023	43.200	60.100	-	-	-	-	3.700	-	15.500	42.200	600	130	-	-	-	-	165.430	-	-	165.430
2024	43.000	60.300	-	-	-	-	3.700	-	15.500	42.300	600	130	-	-	-	-	165.530	-	-	165.530
2025	42.900	60.500	-	-	-	-	3.700	-	15.500	42.500	600	130	-	-	-	-	165.830	-	-	165.830

- 1 Schüler
- 1.1 Allgemein bildende Schulen
- 1.1.3 Sekundarbereich I
- 1.1.3.2 Hauptschule
- 1.1.3.2.2 Klassenstufe 7 bis 9/10

Jahr	BW	BY	BE	BB	HB	HH	HE	MV	NI	NW	RP	SL	SN	ST	SH	TH	w. FL	o. FL	StSt	D
2009	100.279	144.823	10.757	-	91	1.289	23.500	-	63.615	148.029	16.207	102	-	-	20.392	-	516.947	-	12.137	529.084
2010	95.400	139.700	8.360	-	58	-	22.500	-	60.220	139.000	6.900	100	-	-	15.600	-	479.420	-	8.418	487.838
2011	91.800	135.400	5.670	-	30	-	21.000	-	57.100	131.000	3.200	100	-	-	9.100	-	448.700	-	5.700	454.400
2012	98.400	127.700	2.560	-	-	-	20.000	-	54.100	124.500	1.500	90	-	-	3.200	-	429.490	-	2.560	432.050
2013	94.900	120.600	-	-	-	-	19.200	-	50.700	118.200	1.200	90	-	-	620	-	405.510	-	-	405.510
2014	91.100	113.600	-	-	-	-	18.600	-	47.500	113.100	900	90	-	-	-	-	384.890	-	-	384.890
2015	87.600	108.000	-	-	-	-	18.100	-	45.200	110.900	900	90	-	-	-	-	370.790	-	-	370.790
2016	84.500	102.900	-	-	-	-	17.800	-	44.100	108.100	900	80	-	-	-	-	358.380	-	-	358.380
2017	82.300	99.600	-	-	-	-	17.500	-	43.900	106.800	900	80	-	-	-	-	351.080	-	-	351.080
2018	80.800	96.600	-	-	-	-	17.300	-	43.800	106.400	900	80	-	-	-	-	345.880	-	-	345.880
2019	79.600	95.100	-	-	-	-	17.100	-	43.200	105.900	900	80	-	-	-	-	341.880	-	-	341.880
2020	78.700	93.700	-	-	-	-	16.900	-	42.000	106.300	900	80	-	-	-	-	338.580	-	-	338.580
2021	78.100	92.600	-	-	-	-	16.800	-	40.400	103.900	900	70	-	-	-	-	332.770	-	-	332.770
2022	77.700	91.500	-	-	-	-	16.600	-	39.100	101.500	900	70	-	-	-	-	327.370	-	-	327.370
2023	77.100	90.600	-	-	-	-	16.400	-	38.300	99.000	900	70	-	-	-	-	322.370	-	-	322.370
2024	76.600	90.200	-	-	-	-	16.300	-	37.700	96.900	900	70	-	-	-	-	318.670	-	-	318.670
2025	76.200	90.300	-	-	-	-	16.200	-	37.400	96.600	900	70	-	-	-	-	317.670	-	-	317.670

- 1 Schüler
- 1.1 Allgemein bildende Schulen
- 1.1.3 Sekundarbereich I
- 1.1.3.3 Schularten mit mehreren Bildungsgängen (Klassenstufe 5 bis 10)

Jahr	BW	BY	BE	BB	HB	HH	HE	MV	NI	NW	RP	SL	SN ¹⁾	ST	SH	TH	w. FL	o. FL	StSt	D
2009	-	-	-	24.588	8.727	7.720	-	35.656	-	-	57.110	20.453	81.276	44.573	5.543	44.181	83.106	230.274	16.447	329.827
2010	-	-	-	25.700	7.500	6.964	-	36.800	-	-	87.800	19.700	83.900	45.700	9.700	45.700	117.200	237.800	14.464	369.464
2011	-	-	-	27.700	5.950	1.800	-	38.500	-	-	92.700	18.800	87.400	46.800	13.700	47.400	125.200	247.800	7.750	380.750
2012	-	-	-	28.800	4.400	750	-	39.100	-	-	91.600	18.100	90.200	47.600	17.400	48.600	127.100	254.300	5.150	386.550
2013	-	-	-	29.100	3.100	-	-	39.600	-	-	88.000	17.200	91.600	48.300	19.700	48.800	124.900	257.400	3.100	385.400
2014	-	-	-	29.100	1.700	-	-	40.500	-	-	83.800	16.600	92.500	48.600	20.300	48.600	120.700	259.300	1.700	381.700
2015	-	-	-	28.500	670	-	-	41.200	-	-	81.000	16.100	93.300	48.400	19.800	48.400	116.900	259.800	670	377.370
2016	-	-	-	28.100	-	-	-	41.300	-	-	79.400	15.600	93.400	47.700	19.400	47.900	114.400	258.400	-	372.800
2017	-	-	-	28.000	-	-	-	41.300	-	-	78.000	15.300	93.600	47.300	19.000	47.400	112.300	257.600	-	369.900
2018	-	-	-	28.000	-	-	-	41.500	-	-	76.800	15.000	94.400	47.500	18.500	47.300	110.300	258.700	-	369.000
2019	-	-	-	28.100	-	-	-	41.700	-	-	75.400	14.700	95.100	47.800	18.200	47.300	108.300	260.000	-	368.300
2020	-	-	-	28.200	-	-	-	41.900	-	-	74.400	14.500	95.200	48.200	17.900	47.000	106.800	260.500	-	367.300
2021	-	-	-	28.200	-	-	-	42.000	-	-	73.600	14.300	95.200	48.500	17.500	46.700	105.400	260.600	-	366.000
2022	-	-	-	28.300	-	-	-	42.100	-	-	73.100	14.200	95.200	48.800	17.300	46.400	104.600	260.800	-	365.400
2023	-	-	-	28.200	-	-	-	41.900	-	-	72.700	14.100	94.800	48.600	17.100	45.800	103.900	259.300	-	363.200
2024	-	-	-	28.000	-	-	-	41.600	-	-	72.500	14.000	94.100	48.100	16.900	44.800	103.400	256.600	-	360.000
2025	-	-	-	27.700	-	-	-	41.000	-	-	72.700	14.000	93.500	47.100	16.800	43.900	103.500	253.200	-	356.700

1) SN: Einschließlich Vorbereitungsklassen für Migranten.

1 Schüler
 1.1 Allgemein bildende Schulen
 1.1.3 Sekundarbereich I
 1.1.3.3 Schularten mit mehreren Bildungsgängen
 1.1.3.3.1 Klassenstufe 5 und 6

Jahr	BW	BY	BE	BB	HB	HH	HE	MV	NI	NW	RP	SL	SN ¹⁾	ST	SH	TH	w. FL	o. FL	StSt	D
2009	-	-	-	-	2.365	-	-	18.515	-	-	18.488	6.267	30.234	15.611	5.492	16.628	30.247	80.988	2.365	113.600
2010	-	-	-	-	1.604	-	-	18.900	-	-	27.400	6.100	30.900	16.300	7.400	16.600	40.900	82.700	1.604	125.204
2011	-	-	-	-	650	-	-	19.500	-	-	28.000	5.800	31.500	16.600	7.800	16.700	41.600	84.300	650	126.550
2012	-	-	-	-	-	-	-	19.800	-	-	28.400	5.600	31.400	16.100	7.500	16.800	41.500	84.100	-	125.600
2013	-	-	-	-	-	-	-	20.000	-	-	28.800	5.400	31.100	15.800	7.200	16.400	41.400	83.300	-	124.700
2014	-	-	-	-	-	-	-	20.600	-	-	28.000	5.200	31.400	15.700	7.100	16.300	40.300	84.000	-	124.300
2015	-	-	-	-	-	-	-	21.000	-	-	27.300	5.100	31.900	15.600	6.900	16.300	39.300	84.800	-	124.100
2016	-	-	-	-	-	-	-	20.600	-	-	26.700	5.000	31.800	15.500	6.800	16.000	38.500	83.900	-	122.400
2017	-	-	-	-	-	-	-	20.300	-	-	26.300	4.900	31.900	15.500	6.700	15.800	37.900	83.500	-	121.400
2018	-	-	-	-	-	-	-	20.400	-	-	26.400	4.900	32.500	15.900	6.500	16.200	37.800	85.000	-	122.800
2019	-	-	-	-	-	-	-	20.600	-	-	26.000	4.800	32.700	16.300	6.400	16.300	37.200	85.900	-	123.100
2020	-	-	-	-	-	-	-	21.000	-	-	25.400	4.700	32.300	16.500	6.300	16.000	36.400	85.800	-	122.200
2021	-	-	-	-	-	-	-	21.100	-	-	25.300	4.700	31.900	16.300	6.200	15.600	36.200	84.900	-	121.100
2022	-	-	-	-	-	-	-	21.000	-	-	25.300	4.700	31.700	16.000	6.200	15.300	36.200	84.000	-	120.200
2023	-	-	-	-	-	-	-	20.600	-	-	25.500	4.700	31.500	15.600	6.100	15.000	36.300	82.700	-	119.000
2024	-	-	-	-	-	-	-	20.200	-	-	25.600	4.700	31.300	15.200	6.100	14.700	36.400	81.400	-	117.800
2025	-	-	-	-	-	-	-	19.700	-	-	25.800	4.700	31.200	14.800	6.100	14.400	36.600	80.100	-	116.700

1) SN: Einschließlich Vorbereitungsklassen für Migranten.

1 Schüler
 1.1 Allgemein bildende Schulen
 1.1.3 Sekundarbereich I
 1.1.3.3 Schularten mit mehreren Bildungsgängen
 1.1.3.3.2 Klassenstufe 7 bis 10

Jahr	BW	BY	BE	BB	HB	HH	HE	MV	NI	NW	RP	SL	SN	ST	SH	TH	w. FL	o. FL	StSt	D
2009	-	-	-	24.588	6.362	7.720	-	17.141	-	-	38.622	14.186	51.042	28.962	51	27.553	52.859	149.286	14.082	216.227
2010	-	-	-	25.700	5.896	6.964	-	17.900	-	-	60.400	13.600	53.000	29.400	2.300	29.100	76.300	155.100	12.860	244.260
2011	-	-	-	27.700	5.300	1.800	-	19.000	-	-	64.700	13.000	55.900	30.200	5.900	30.700	83.600	163.500	7.100	254.200
2012	-	-	-	28.800	4.400	750	-	19.300	-	-	63.200	12.500	58.800	31.500	9.900	31.800	85.600	170.200	5.150	260.950
2013	-	-	-	29.100	3.100	-	-	19.600	-	-	59.200	11.800	60.500	32.500	12.500	32.400	83.500	174.100	3.100	260.700
2014	-	-	-	29.100	1.700	-	-	19.900	-	-	55.800	11.400	61.100	32.900	13.200	32.300	80.400	175.300	1.700	257.400
2015	-	-	-	28.500	670	-	-	20.200	-	-	53.700	11.000	61.400	32.800	12.900	32.100	77.600	175.000	670	253.270
2016	-	-	-	28.100	-	-	-	20.700	-	-	52.700	10.600	61.600	32.200	12.600	31.900	75.900	174.500	-	250.400
2017	-	-	-	28.000	-	-	-	21.000	-	-	51.700	10.400	61.700	31.800	12.300	31.600	74.400	174.100	-	248.500
2018	-	-	-	28.000	-	-	-	21.100	-	-	50.400	10.100	61.900	31.600	12.000	31.100	72.500	173.700	-	246.200
2019	-	-	-	28.100	-	-	-	21.100	-	-	49.400	9.900	62.400	31.500	11.800	31.000	71.100	174.100	-	245.200
2020	-	-	-	28.200	-	-	-	20.900	-	-	49.000	9.800	62.900	31.700	11.600	31.000	70.400	174.700	-	245.100
2021	-	-	-	28.200	-	-	-	20.900	-	-	48.300	9.600	63.300	32.200	11.300	31.100	69.200	175.700	-	244.900
2022	-	-	-	28.300	-	-	-	21.100	-	-	47.800	9.500	63.500	32.800	11.100	31.100	68.400	176.800	-	245.200
2023	-	-	-	28.200	-	-	-	21.300	-	-	47.200	9.400	63.300	33.000	11.000	30.800	67.600	176.600	-	244.200
2024	-	-	-	28.000	-	-	-	21.400	-	-	46.900	9.300	62.800	32.900	10.800	30.100	67.000	175.200	-	242.200
2025	-	-	-	27.700	-	-	-	21.300	-	-	46.900	9.300	62.300	32.300	10.700	29.500	66.900	173.100	-	240.000

- 1 Schüler
- 1.1 Allgemein bildende Schulen
- 1.1.3 Sekundarbereich I
- 1.1.3.4 Realschule (Klassenstufe 5 bis 10)

Jahr	BW	BY	BE	BB	HB	HH	HE	MV	NI	NW	RP	SL	SN	ST	SH	TH	w. FL	o. FL	StSt	D
2009	246.779	260.057	19.777	-	-	3.969	86.488	437	190.450	316.411	46.143	1.339	-	-	49.203	-	1.196.870	437	23.746	1.221.053
2010	245.500	260.400	15.370	-	-	1.944	86.800	190	187.756	311.800	15.600	1.340	-	-	37.700	-	1.146.896	190	17.314	1.164.400
2011	244.900	258.800	10.550	-	-	-	84.900	-	184.200	309.500	9.800	1.340	-	-	27.300	-	1.120.740	-	10.550	1.131.290
2012	240.400	255.500	5.690	-	-	-	82.600	-	178.700	304.100	6.600	1.300	-	-	16.900	-	1.086.100	-	5.690	1.091.790
2013	233.700	250.100	440	-	-	-	79.300	-	171.200	296.400	4.600	1.270	-	-	7.000	-	1.043.570	-	440	1.044.010
2014	226.600	242.900	-	-	-	-	76.900	-	163.900	289.300	4.400	1.240	-	-	1.600	-	1.006.840	-	-	1.006.840
2015	219.800	236.400	-	-	-	-	75.100	-	159.800	284.800	4.300	1.190	-	-	-	-	981.390	-	-	981.390
2016	213.200	228.300	-	-	-	-	73.500	-	156.700	281.300	4.300	1.160	-	-	-	-	958.460	-	-	958.460
2017	207.700	222.100	-	-	-	-	72.400	-	153.600	277.900	4.300	1.130	-	-	-	-	939.130	-	-	939.130
2018	204.600	218.000	-	-	-	-	71.500	-	151.100	277.400	4.200	1.120	-	-	-	-	927.920	-	-	927.920
2019	202.100	214.900	-	-	-	-	70.600	-	148.500	272.800	4.200	1.090	-	-	-	-	914.190	-	-	914.190
2020	200.000	213.400	-	-	-	-	70.000	-	144.800	269.700	4.200	1.080	-	-	-	-	903.180	-	-	903.180
2021	198.200	211.900	-	-	-	-	69.100	-	140.400	264.700	4.200	1.070	-	-	-	-	889.570	-	-	889.570
2022	197.000	211.300	-	-	-	-	68.600	-	136.900	260.500	4.200	1.060	-	-	-	-	879.560	-	-	879.560
2023	195.900	210.700	-	-	-	-	68.000	-	134.900	256.600	4.200	1.060	-	-	-	-	871.360	-	-	871.360
2024	194.800	210.300	-	-	-	-	67.500	-	133.200	252.900	4.200	1.050	-	-	-	-	863.950	-	-	863.950
2025	193.800	210.300	-	-	-	-	67.200	-	132.500	252.800	4.200	1.050	-	-	-	-	861.850	-	-	861.850

1 Schüler
 1.1 Allgemein bildende Schulen
 1.1.3 Sekundarbereich I
 1.1.3.4 Realschule
 1.1.3.4.1 Klassenstufe 5 und 6

Jahr	BW	BY	BE	BB	HB	HH	HE	MV	NI	NW	RP	SL	SN	ST	SH	TH	w. FL	o. FL	StSt	D
2009	78.626	73.932	-	-	-	-	18.920	-	63.174	103.651	14.949	388	-	-	7.816	-	361.456	-	-	361.456
2010	76.800	73.900	-	-	-	-	18.300	-	58.573	101.200	4.700	380	-	-	1.800	-	335.653	-	-	335.653
2011	74.700	73.600	-	-	-	-	17.700	-	55.200	99.300	3.100	360	-	-	-	-	323.960	-	-	323.960
2012	70.900	70.100	-	-	-	-	17.200	-	52.800	96.200	2.300	350	-	-	-	-	309.850	-	-	309.850
2013	67.500	67.300	-	-	-	-	16.800	-	51.000	94.100	1.700	340	-	-	-	-	298.740	-	-	298.740
2014	66.300	64.900	-	-	-	-	16.600	-	50.800	92.700	1.700	330	-	-	-	-	293.330	-	-	293.330
2015	65.300	63.300	-	-	-	-	16.400	-	52.000	92.100	1.700	320	-	-	-	-	291.120	-	-	291.120
2016	64.000	62.500	-	-	-	-	16.200	-	51.500	93.200	1.700	310	-	-	-	-	289.410	-	-	289.410
2017	63.200	61.900	-	-	-	-	16.000	-	49.100	92.300	1.700	310	-	-	-	-	284.510	-	-	284.510
2018	63.000	61.900	-	-	-	-	15.900	-	47.200	92.200	1.700	310	-	-	-	-	282.210	-	-	282.210
2019	62.600	61.600	-	-	-	-	15.700	-	45.900	88.900	1.700	300	-	-	-	-	276.700	-	-	276.700
2020	62.100	61.100	-	-	-	-	15.500	-	44.500	84.900	1.700	300	-	-	-	-	270.100	-	-	270.100
2021	61.600	60.900	-	-	-	-	15.300	-	43.900	84.200	1.700	300	-	-	-	-	267.900	-	-	267.900
2022	61.300	60.900	-	-	-	-	15.300	-	43.700	84.100	1.700	300	-	-	-	-	267.300	-	-	267.300
2023	61.000	61.100	-	-	-	-	15.300	-	43.700	84.300	1.700	300	-	-	-	-	267.400	-	-	267.400
2024	60.800	61.300	-	-	-	-	15.300	-	43.600	84.500	1.700	300	-	-	-	-	267.500	-	-	267.500
2025	60.700	61.500	-	-	-	-	15.300	-	43.600	84.900	1.700	300	-	-	-	-	268.000	-	-	268.000

1 Schüler
 1.1 Allgemein bildende Schulen
 1.1.3 Sekundarbereich I
 1.1.3.4 Realschule
 1.1.3.4.2 Klassenstufe 7 bis 10

Jahr	BW	BY	BE	BB	HB	HH	HE	MV	NI	NW	RP	SL	SN	ST	SH	TH	w. FL	o. FL	StSt	D
2009	168.153	186.125	19.777	-	-	3.969	67.568	437	127.276	212.760	31.194	951	-	-	41.387	-	835.414	437	23.746	859.597
2010	168.700	186.500	15.370	-	-	1.944	68.500	190	129.183	210.600	10.900	960	-	-	35.900	-	811.243	190	17.314	828.747
2011	170.200	185.200	10.550	-	-	-	67.200	-	129.000	210.200	6.700	980	-	-	27.300	-	796.780	-	10.550	807.330
2012	169.500	185.400	5.690	-	-	-	65.400	-	125.900	207.900	4.300	950	-	-	16.900	-	776.250	-	5.690	781.940
2013	166.200	182.800	440	-	-	-	62.500	-	120.200	202.300	2.900	930	-	-	7.000	-	744.830	-	440	745.270
2014	160.300	178.000	-	-	-	-	60.300	-	113.100	196.600	2.700	910	-	-	1.600	-	713.510	-	-	713.510
2015	154.500	173.100	-	-	-	-	58.700	-	107.800	192.700	2.600	870	-	-	-	-	690.270	-	-	690.270
2016	149.200	165.800	-	-	-	-	57.300	-	105.200	188.100	2.600	850	-	-	-	-	669.050	-	-	669.050
2017	144.500	160.200	-	-	-	-	56.400	-	104.500	185.600	2.600	820	-	-	-	-	654.620	-	-	654.620
2018	141.600	156.100	-	-	-	-	55.600	-	103.900	185.200	2.500	810	-	-	-	-	645.710	-	-	645.710
2019	139.500	153.300	-	-	-	-	54.900	-	102.600	183.900	2.500	790	-	-	-	-	637.490	-	-	637.490
2020	137.900	152.300	-	-	-	-	54.500	-	100.300	184.800	2.500	780	-	-	-	-	633.080	-	-	633.080
2021	136.600	151.000	-	-	-	-	53.800	-	96.500	180.500	2.500	770	-	-	-	-	621.670	-	-	621.670
2022	135.700	150.400	-	-	-	-	53.300	-	93.200	176.400	2.500	760	-	-	-	-	612.260	-	-	612.260
2023	134.900	149.600	-	-	-	-	52.700	-	91.200	172.300	2.500	760	-	-	-	-	603.960	-	-	603.960
2024	134.000	149.000	-	-	-	-	52.200	-	89.600	168.400	2.500	750	-	-	-	-	596.450	-	-	596.450
2025	133.100	148.800	-	-	-	-	51.900	-	88.900	167.900	2.500	750	-	-	-	-	593.850	-	-	593.850

1 Schüler
 1.1 Allgemein bildende Schulen
 1.1.3 Sekundarbereich I
 1.1.3.5 Gymnasium (Klassenstufe 5 bis 10)

Jahr	BW	BY	BE	BB	HB	HH	HE	MV	NI	NW	RP	SL	SN	ST	SH	TH	w. FL	o. FL	StSt	D
2009	209.095	234.850	38.426	24.305	12.941	34.392	144.232	14.643	171.111	398.032	95.665	17.786	56.782	31.690	63.683	31.568	1.334.454	158.988	85.759	1.579.201
2010	210.600	238.200	40.300	25.600	12.366	35.029	132.400	15.900	169.265	335.800	95.600	17.200	60.400	33.100	64.100	33.300	1.263.165	168.300	87.695	1.519.160
2011	209.600	239.200	43.300	27.900	11.000	35.400	125.000	16.900	164.200	331.200	94.400	16.400	62.900	34.000	64.100	34.600	1.244.100	176.300	89.700	1.510.100
2012	203.100	236.200	43.000	29.100	9.500	35.500	121.700	17.000	156.800	320.100	93.700	15.600	64.300	34.000	62.800	35.400	1.210.000	179.800	88.000	1.477.800
2013	196.700	232.300	42.100	29.800	7.800	35.200	119.200	17.400	150.400	313.400	88.800	14.900	64.800	34.100	50.600	36.000	1.166.300	182.100	85.100	1.433.500
2014	190.300	226.200	39.700	29.300	6.700	35.200	116.900	17.800	146.600	305.500	84.500	14.400	65.300	34.000	49.300	36.600	1.133.700	183.000	81.600	1.398.300
2015	184.300	220.300	39.400	29.200	6.200	35.000	114.700	18.100	144.400	302.000	79.800	14.000	65.600	33.700	47.900	36.900	1.107.400	183.500	80.600	1.371.500
2016	178.900	215.700	40.000	29.200	6.200	35.000	112.800	18.400	142.800	297.900	75.700	13.700	65.600	33.300	46.700	36.900	1.084.200	183.400	81.200	1.348.800
2017	176.000	213.600	40.200	29.500	6.200	35.500	111.200	18.600	140.300	297.300	72.800	13.400	66.000	33.200	45.700	36.700	1.070.300	184.000	81.900	1.336.200
2018	173.900	212.500	40.600	29.400	6.200	35.900	110.300	18.700	138.400	295.600	69.300	13.100	66.700	33.300	44.800	36.700	1.057.900	184.800	82.700	1.325.400
2019	172.000	212.800	41.200	29.400	6.200	36.200	109.000	18.600	134.600	292.200	68.000	12.800	67.000	33.700	44.000	36.700	1.045.400	185.400	83.600	1.314.400
2020	170.400	213.000	42.000	29.500	6.200	36.500	107.600	18.500	130.000	285.900	66.700	12.700	67.000	34.000	43.200	36.800	1.029.500	185.800	84.700	1.300.000
2021	169.400	213.600	42.700	29.700	6.200	36.900	106.700	18.600	126.300	280.500	65.700	12.600	67.100	34.400	42.400	37.000	1.017.200	186.800	85.800	1.289.800
2022	168.400	213.800	42.900	29.600	6.200	37.100	105.800	18.800	124.200	275.500	65.000	12.500	66.800	34.400	41.900	36.900	1.007.100	186.500	86.200	1.279.800
2023	167.300	214.200	42.700	29.400	6.200	37.400	105.000	19.000	122.500	270.600	64.500	12.400	66.300	34.200	41.400	36.500	997.900	185.400	86.300	1.269.600
2024	166.500	214.700	42.500	29.200	6.200	37.700	104.600	18.900	121.700	270.300	64.000	12.400	65.800	33.600	41.100	36.100	995.300	183.600	86.400	1.265.300
2025	165.800	215.300	42.500	28.800	6.200	38.100	104.400	18.700	121.500	270.800	64.100	12.400	65.500	32.700	40.800	35.500	995.100	181.200	86.800	1.263.100

1 Schüler
 1.1 Allgemein bildende Schulen
 1.1.3 Sekundarbereich I
 1.1.3.5 Gymnasium
 1.1.3.5.1 Klassenstufe 5 und 6

Jahr	BW	BY	BE	BB	HB	HH	HE	MV	NI	NW	RP	SL	SN	ST	SH	TH	w. FL	o. FL	StSt	D
2009	87.139	101.227	4.842	1.830	5.196	14.682	50.859	1.393	70.590	138.310	33.586	6.990	25.807	13.459	22.497	13.960	511.198	56.449	24.720	592.367
2010	85.800	102.200	5.000	1.900	4.216	14.535	51.000	1.400	67.586	134.400	32.600	6.700	26.600	13.800	22.100	14.000	502.386	57.700	23.751	583.837
2011	83.400	100.400	5.000	1.900	3.100	14.700	49.400	1.400	64.700	131.900	30.500	6.400	27.100	14.200	21.600	14.400	488.300	59.000	22.800	570.100
2012	79.000	96.400	5.000	1.900	2.500	14.700	48.000	1.400	61.900	127.700	30.300	6.200	27.000	13.900	20.700	14.800	470.200	59.000	22.200	551.400
2013	75.400	93.400	5.000	1.900	2.500	14.500	46.900	1.500	59.800	124.900	28.100	6.000	26.700	13.700	19.900	15.100	454.400	58.900	22.000	535.300
2014	74.000	90.900	5.000	1.900	2.500	14.700	46.100	1.500	59.600	123.100	24.900	5.800	27.000	13.600	19.500	15.100	443.900	59.100	22.200	525.200
2015	72.900	89.500	5.000	1.900	2.500	14.900	45.800	1.600	60.900	122.400	24.300	5.700	27.400	13.500	19.200	14.900	440.700	59.300	22.400	522.400
2016	71.400	89.200	5.000	1.800	2.500	15.000	45.100	1.500	60.400	123.700	23.500	5.600	27.300	13.400	18.800	14.700	437.700	58.700	22.500	518.900
2017	70.500	89.100	5.000	1.900	2.500	15.200	44.500	1.500	57.500	122.600	23.200	5.500	27.400	13.400	18.400	14.600	431.300	58.800	22.700	512.800
2018	70.300	89.800	5.000	1.900	2.500	15.400	44.400	1.500	55.400	122.500	23.400	5.400	27.900	13.700	18.000	15.000	429.200	60.000	22.900	512.100
2019	69.900	89.900	5.000	1.900	2.500	15.500	43.900	1.600	53.900	118.000	22.900	5.300	28.100	14.100	17.700	15.100	421.500	60.800	23.000	505.300
2020	69.300	89.800	5.000	1.900	2.500	15.600	43.100	1.600	52.200	112.700	22.200	5.300	27.700	14.200	17.500	15.000	412.100	60.400	23.100	495.600
2021	68.800	90.000	5.000	1.900	2.500	15.700	42.800	1.600	51.500	111.800	22.000	5.300	27.400	14.100	17.200	14.900	409.400	59.900	23.200	492.500
2022	68.400	90.100	5.000	1.900	2.500	15.800	42.600	1.600	51.300	111.800	21.900	5.200	27.200	13.800	17.100	14.700	408.400	59.200	23.300	490.900
2023	68.100	90.500	5.000	1.900	2.500	16.000	42.600	1.600	51.200	111.900	22.000	5.200	27.100	13.500	16.900	14.500	408.400	58.600	23.500	490.500
2024	67.900	90.700	5.000	1.900	2.500	16.100	42.600	1.500	51.100	112.300	22.200	5.200	26.900	13.200	16.900	14.300	408.900	57.800	23.600	490.300
2025	67.700	91.000	5.000	1.800	2.500	16.300	42.600	1.500	51.100	112.700	22.300	5.300	26.800	12.800	16.800	14.000	409.500	56.900	23.800	490.200

1 Schüler
 1.1 Allgemein bildende Schulen
 1.1.3 Sekundarbereich I
 1.1.3.5 Gymnasium
 1.1.3.5.2 Klassenstufe 7 bis 9

Jahr	BW	BY	BE	BB	HB	HH	HE	MV	NI	NW	RP	SL	SN	ST	SH	TH	w. FL	o. FL	StSt	D
2009	121.956	133.623	33.584	22.475	7.745	19.710	72.858	13.250	100.521	198.358	47.584	10.796	30.975	18.231	32.057	17.608	717.753	102.539	61.039	881.331
2010	124.800	136.000	35.300	23.700	8.150	20.494	74.100	14.500	101.679	201.400	48.800	10.500	33.800	19.300	32.900	19.300	730.179	110.600	63.944	904.723
2011	126.200	138.800	38.300	26.000	7.900	20.700	74.400	15.500	99.500	199.300	49.100	10.000	35.800	19.800	32.700	20.200	730.000	117.300	66.900	914.200
2012	124.100	139.800	38.000	27.200	7.000	20.800	72.400	15.600	94.900	192.400	47.500	9.400	37.300	20.100	31.500	20.600	712.000	120.800	65.800	898.600
2013	121.300	138.900	37.100	27.900	5.300	20.700	70.900	15.900	90.600	188.500	45.400	8.900	38.100	20.400	30.700	20.900	695.200	123.200	63.100	881.500
2014	116.300	135.300	34.700	27.400	4.200	20.500	68.800	16.300	87.000	182.400	44.400	8.600	38.300	20.400	29.800	21.500	672.600	123.900	59.400	855.900
2015	111.400	130.800	34.400	27.300	3.700	20.100	67.000	16.500	83.500	179.600	41.100	8.300	38.200	20.200	28.700	22.000	650.400	124.200	58.200	832.800
2016	107.500	126.500	35.000	27.400	3.700	20.000	65.800	16.900	82.400	174.200	38.900	8.100	38.300	19.900	27.900	22.200	631.300	124.700	58.700	814.700
2017	105.500	124.500	35.200	27.600	3.700	20.300	64.900	17.100	82.800	174.700	35.400	7.900	38.600	19.800	27.300	22.100	623.000	125.200	59.200	807.400
2018	103.600	122.700	35.600	27.500	3.700	20.500	64.100	17.200	83.000	173.100	34.500	7.700	38.800	19.600	26.800	21.700	615.500	124.800	59.800	800.100
2019	102.100	122.900	36.200	27.500	3.700	20.700	63.300	17.000	80.700	174.200	33.800	7.500	38.900	19.600	26.300	21.600	610.800	124.600	60.600	796.000
2020	101.100	123.200	37.000	27.600	3.700	20.900	62.800	16.900	77.800	173.200	33.700	7.400	39.300	19.800	25.700	21.800	604.900	125.400	61.600	791.900
2021	100.600	123.600	37.700	27.800	3.700	21.200	62.200	17.000	74.800	168.700	33.100	7.300	39.700	20.300	25.200	22.100	595.500	126.900	62.600	785.000
2022	100.000	123.700	37.900	27.700	3.700	21.300	61.500	17.200	72.900	163.700	32.600	7.300	39.600	20.600	24.800	22.200	586.500	127.300	62.900	776.700
2023	99.200	123.700	37.700	27.500	3.700	21.400	60.700	17.400	71.300	158.700	31.800	7.200	39.200	20.700	24.500	22.000	577.100	126.800	62.800	766.700
2024	98.600	124.000	37.500	27.300	3.700	21.600	60.300	17.400	70.600	158.000	31.700	7.200	38.900	20.400	24.200	21.800	574.600	125.800	62.800	763.200
2025	98.100	124.300	37.500	27.000	3.700	21.800	60.200	17.200	70.400	158.100	31.700	7.100	38.700	19.900	24.000	21.500	573.900	124.300	63.000	761.200

- 1 Schüler
- 1.1 Allgemein bildende Schulen
- 1.1.3 Sekundarbereich I
- 1.1.3.5 Gymnasium
- 1.1.3.5.3 Klassenstufe 10

Jahr	BW	BY	BE	BB	HB	HH	HE	MV	NI ¹⁾	NW	RP	SL	SN	ST	SH	TH	w. FL	o. FL	StSt	D
2009	-	-	-	-	-	-	20.515	-	-	61.364	14.495	-	-	-	9.129	-	105.503	-	-	105.503
2010	-	-	-	-	-	-	7.300	-	-	-	14.200	-	-	-	9.100	-	30.600	-	-	30.600
2011	-	-	-	-	-	-	1.200	-	-	-	14.800	-	-	-	9.800	-	25.800	-	-	25.800
2012	-	-	-	-	-	-	1.300	-	-	-	15.900	-	-	-	10.600	-	27.800	-	-	27.800
2013	-	-	-	-	-	-	1.400	-	-	-	15.300	-	-	-	-	-	16.700	-	-	16.700
2014	-	-	-	-	-	-	2.000	-	-	-	15.200	-	-	-	-	-	17.200	-	-	17.200
2015	-	-	-	-	-	-	1.900	-	-	-	14.400	-	-	-	-	-	16.300	-	-	16.300
2016	-	-	-	-	-	-	1.900	-	-	-	13.300	-	-	-	-	-	15.200	-	-	15.200
2017	-	-	-	-	-	-	1.800	-	-	-	14.200	-	-	-	-	-	16.000	-	-	16.000
2018	-	-	-	-	-	-	1.800	-	-	-	11.400	-	-	-	-	-	13.200	-	-	13.200
2019	-	-	-	-	-	-	1.800	-	-	-	11.300	-	-	-	-	-	13.100	-	-	13.100
2020	-	-	-	-	-	-	1.700	-	-	-	10.800	-	-	-	-	-	12.500	-	-	12.500
2021	-	-	-	-	-	-	1.700	-	-	-	10.600	-	-	-	-	-	12.300	-	-	12.300
2022	-	-	-	-	-	-	1.700	-	-	-	10.500	-	-	-	-	-	12.200	-	-	12.200
2023	-	-	-	-	-	-	1.700	-	-	-	10.700	-	-	-	-	-	12.400	-	-	12.400
2024	-	-	-	-	-	-	1.700	-	-	-	10.100	-	-	-	-	-	11.800	-	-	11.800
2025	-	-	-	-	-	-	1.600	-	-	-	10.100	-	-	-	-	-	11.700	-	-	11.700

1) NI: Der Gymnasialzweig der Kooperativen Gesamtschule (G9) nach Schuljahren wird den G8-Schulen zugeordnet, da keine separate Vorausberechnung erfolgt.

1 Schüler
 1.1 Allgemein bildende Schulen
 1.1.3 Sekundarbereich I
 1.1.3.6 Integrierte Gesamtschule (Klassenstufe 5 bis 10)

Jahr	BW	BY	BE	BB	HB	HH	HE	MV	NI	NW	RP	SL	SN	ST	SH	TH	w. FL	o. FL	StSt	D
2009	3.661	1.951	29.942	10.258	10.380	25.885	64.972	5.212	26.872	192.605	20.830	11.229	-	2.315	29.681	2.217	351.801	20.002	66.207	438.010
2010	3.600	1.900	36.680	10.570	11.965	32.107	67.300	5.440	31.767	192.800	30.600	10.700	-	2.600	44.900	2.310	383.567	20.920	80.752	485.239
2011	3.500	2.000	47.070	11.360	14.500	40.900	68.700	5.490	36.000	193.300	36.800	10.500	-	2.700	55.800	2.320	406.600	21.870	102.470	530.940
2012	3.400	1.900	55.450	11.860	16.700	41.300	68.000	5.700	40.000	191.900	41.100	10.500	-	2.700	64.600	2.250	421.400	22.510	113.450	557.360
2013	3.400	1.900	62.360	11.960	18.800	41.200	67.300	5.840	43.700	190.800	43.300	10.100	-	2.840	70.700	2.170	431.200	22.810	122.360	576.370
2014	3.300	1.800	61.270	11.960	20.700	40.700	65.700	5.930	47.300	188.000	42.700	9.700	-	2.810	72.300	2.140	430.800	22.840	122.670	576.310
2015	3.200	1.800	57.280	11.860	22.100	40.500	64.100	6.060	49.000	186.400	41.600	9.500	-	2.840	70.500	2.040	426.100	22.800	119.880	568.780
2016	3.200	1.700	57.280	11.860	22.800	40.800	63.000	6.170	48.200	184.200	40.300	9.300	-	2.860	68.100	1.980	418.000	22.870	120.880	561.750
2017	3.100	1.700	58.100	11.760	22.500	40.900	62.000	6.080	47.200	182.100	39.300	9.100	-	2.850	66.500	1.940	411.000	22.630	121.500	555.130
2018	3.100	1.700	58.820	11.860	22.400	41.300	61.500	6.170	46.400	181.700	38.500	8.800	-	2.850	65.100	2.010	406.800	22.890	122.520	552.210
2019	3.100	1.600	60.030	11.860	22.400	41.700	60.800	6.200	45.500	178.600	37.900	8.600	-	2.940	64.000	2.200	400.100	23.200	124.130	547.430
2020	3.000	1.600	61.130	11.860	22.300	42.000	60.000	6.190	44.400	176.600	37.900	8.500	-	2.940	62.800	2.230	394.800	23.220	125.430	543.450
2021	3.000	1.600	62.330	11.860	22.200	42.400	59.500	6.180	43.100	173.400	37.900	8.400	-	2.940	61.700	2.360	388.600	23.340	126.930	538.870
2022	3.000	1.600	63.220	11.860	22.300	42.700	59.000	6.290	42.100	170.700	37.900	8.300	-	2.840	60.800	2.380	383.400	23.370	128.220	534.990
2023	2.900	1.600	63.210	11.860	22.200	43.000	58.400	6.290	41.400	168.100	37.900	8.300	-	2.850	59.900	2.510	378.500	23.510	128.410	530.420
2024	2.900	1.600	63.010	11.760	22.300	43.300	58.100	6.190	40.900	165.600	37.900	8.300	-	2.860	59.400	2.510	374.700	23.320	128.610	526.630
2025	2.800	1.600	63.010	11.550	22.400	43.600	58.000	6.200	40.700	165.500	37.900	8.200	-	2.830	59.000	2.530	373.700	23.110	129.010	525.820

1 Schüler
 1.1 Allgemein bildende Schulen
 1.1.3 Sekundarbereich I
 1.1.3.6 Integrierte Gesamtschule
 1.1.3.6.1 Klassenstufe 5 und 6

Jahr	BW	BY	BE	BB	HB	HH	HE	MV	NI	NW	RP	SL	SN	ST	SH	TH	w. FL	o. FL	StSt	D
2009	1.283	722	1.229	273	3.738	8.428	22.261	2.348	10.681	64.470	8.184	4.175	-	911	19.595	784	131.371	4.316	13.395	149.082
2010	1.300	700	1.080	170	5.114	10.531	22.200	2.400	15.180	64.500	11.200	3.700	-	990	25.900	750	144.680	4.310	16.725	165.715
2011	1.200	700	970	160	6.800	12.700	21.500	2.400	17.200	64.700	13.100	3.500	-	1.000	26.600	760	148.500	4.320	20.470	173.290
2012	1.200	700	1.050	160	7.600	13.200	20.900	2.500	16.500	62.800	13.700	3.400	-	1.000	24.900	660	144.100	4.320	21.850	170.270
2013	1.200	700	1.060	160	7.400	13.000	20.400	2.500	15.900	61.400	13.900	3.400	-	1.000	24.000	560	140.900	4.220	21.460	166.580
2014	1.200	600	1.070	160	7.200	13.100	20.100	2.500	15.900	60.500	13.900	3.200	-	1.000	23.500	630	138.900	4.290	21.370	164.560
2015	1.100	600	1.080	160	7.200	13.300	19.900	2.600	16.200	60.200	13.100	3.200	-	1.000	23.200	670	137.500	4.430	21.580	163.510
2016	1.100	600	1.080	160	7.200	13.400	19.600	2.600	16.100	60.800	13.100	3.100	-	1.000	22.700	670	137.100	4.430	21.680	163.210
2017	1.100	600	1.100	160	7.200	13.500	19.300	2.500	15.300	60.300	13.100	3.000	-	1.000	22.200	690	134.900	4.350	21.800	161.050
2018	1.100	600	1.120	160	7.200	13.700	19.300	2.500	14.800	60.200	13.100	3.000	-	1.000	21.700	720	133.800	4.380	22.020	160.200
2019	1.100	600	1.130	160	7.200	13.800	19.100	2.600	14.300	58.000	13.100	2.900	-	1.100	21.400	760	130.500	4.620	22.130	157.250
2020	1.000	600	1.130	160	7.100	13.800	18.800	2.600	13.900	55.400	13.100	2.900	-	1.100	21.000	790	126.700	4.650	22.030	153.380
2021	1.000	600	1.130	160	7.100	13.900	18.600	2.600	13.700	55.000	13.100	2.900	-	1.100	20.800	820	125.700	4.680	22.130	152.510
2022	1.000	600	1.120	160	7.200	14.000	18.500	2.600	13.700	54.900	13.100	2.900	-	1.000	20.600	830	125.300	4.590	22.320	152.210
2023	1.000	600	1.110	160	7.200	14.100	18.500	2.600	13.600	55.000	13.100	2.900	-	1.000	20.400	830	125.100	4.590	22.410	152.100
2024	1.000	600	1.110	160	7.200	14.300	18.500	2.500	13.600	55.200	13.100	2.900	-	1.000	20.300	820	125.200	4.480	22.610	152.290
2025	1.000	600	1.110	150	7.300	14.400	18.500	2.500	13.600	55.400	13.100	2.900	-	970	20.300	820	125.400	4.440	22.810	152.650

1 Schüler
 1.1 Allgemein bildende Schulen
 1.1.3 Sekundarbereich I
 1.1.3.6 Integrierte Gesamtschule
 1.1.3.6.2 Klassenstufe 7 bis 9

Jahr	BW	BY	BE	BB	HB	HH	HE	MV	NI	NW	RP	SL	SN	ST	SH	TH	w. FL	o. FL	StSt	D
2009	1.944	1.058	21.423	7.534	5.003	13.220	32.217	2.519	12.452	97.103	10.000	5.959	-	1.131	8.202	1.077	168.935	12.261	39.646	220.842
2010	1.900	1.100	28.300	7.900	5.085	17.126	34.100	2.700	12.682	97.300	15.300	6.000	-	1.300	16.400	1.200	184.782	13.100	50.511	248.393
2011	1.900	1.200	38.800	8.600	5.800	22.200	35.300	2.700	14.900	97.800	18.900	6.000	-	1.300	26.400	1.200	202.400	13.800	66.800	283.000
2012	1.800	1.000	46.800	8.900	7.100	22.100	35.200	2.800	19.600	97.900	21.900	5.900	-	1.300	36.200	1.200	219.500	14.200	76.000	309.700
2013	1.800	1.000	45.900	9.000	9.400	21.600	34.700	2.900	23.700	98.100	23.200	5.500	-	1.400	39.800	1.200	227.800	14.500	76.900	319.200
2014	1.700	1.000	42.000	8.700	10.800	21.100	33.700	3.000	25.400	96.200	23.100	5.400	-	1.400	38.900	1.100	225.400	14.200	73.900	313.500
2015	1.700	1.000	41.600	8.600	11.600	21.200	32.800	3.000	24.400	94.900	22.500	5.200	-	1.400	36.800	1.000	219.300	14.000	74.400	307.700
2016	1.700	1.000	42.400	8.700	11.300	21.200	32.200	3.100	24.100	92.000	21.400	5.100	-	1.400	35.800	900	213.300	14.100	74.900	302.300
2017	1.600	1.000	42.900	8.700	11.200	21.400	31.800	3.100	24.200	92.300	20.600	5.000	-	1.400	35.100	990	211.600	14.190	75.500	301.290
2018	1.600	1.000	43.500	8.700	11.100	21.600	31.400	3.200	24.200	91.400	19.800	4.800	-	1.400	34.500	1.000	208.700	14.300	76.200	299.200
2019	1.600	900	44.300	8.700	11.200	21.800	31.000	3.100	23.600	92.000	19.800	4.700	-	1.400	33.700	1.100	207.300	14.300	77.300	298.900
2020	1.600	900	45.500	8.700	11.200	22.000	30.700	3.100	22.700	91.500	19.800	4.600	-	1.400	33.100	1.100	204.900	14.300	78.700	297.900
2021	1.600	900	46.400	8.800	11.100	22.300	30.500	3.100	21.900	89.200	19.800	4.600	-	1.400	32.400	1.200	200.900	14.500	79.800	295.200
2022	1.600	900	46.700	8.700	11.100	22.400	30.100	3.200	21.300	86.600	19.800	4.500	-	1.400	31.900	1.200	196.700	14.500	80.200	291.400
2023	1.600	900	46.500	8.700	11.000	22.500	29.700	3.200	20.800	83.900	19.800	4.500	-	1.400	31.400	1.300	192.600	14.600	80.000	287.200
2024	1.600	900	46.300	8.600	11.100	22.600	29.500	3.200	20.600	83.400	19.800	4.500	-	1.400	31.100	1.300	191.400	14.500	80.000	285.900
2025	1.500	900	46.300	8.500	11.100	22.800	29.500	3.200	20.600	83.400	19.800	4.400	-	1.400	30.800	1.300	190.900	14.400	80.200	285.500

1 Schüler
 1.1 Allgemein bildende Schulen
 1.1.3 Sekundarbereich I
 1.1.3.6 Integrierte Gesamtschule
 1.1.3.6.3 Klassenstufe 10

Jahr	BW	BY	BE	BB	HB	HH	HE	MV	NI	NW	RP	SL	SN	ST	SH	TH	w. FL	o. FL	StSt	D
2009	434	171	7.290	2.451	1.639	4.237	10.494	345	3.739	31.032	2.646	1.095	-	273	1.884	356	51.495	3.425	13.166	68.086
2010	400	100	7.300	2.500	1.766	4.450	11.000	340	3.905	31.000	4.100	1.000	-	310	2.600	360	54.105	3.510	13.516	71.131
2011	400	100	7.300	2.600	1.900	6.000	11.900	390	3.900	30.800	4.800	1.000	-	400	2.800	360	55.700	3.750	15.200	74.650
2012	400	200	7.600	2.800	2.000	6.000	11.900	400	3.900	31.200	5.500	1.200	-	400	3.500	390	57.800	3.990	15.600	77.390
2013	400	200	15.400	2.800	2.000	6.600	12.200	440	4.100	31.300	6.200	1.200	-	440	6.900	410	62.500	4.090	24.000	90.590
2014	400	200	18.200	3.100	2.700	6.500	11.900	430	6.000	31.300	5.700	1.100	-	410	9.900	410	66.500	4.350	27.400	98.250
2015	400	200	14.600	3.100	3.300	6.000	11.400	460	8.400	31.300	6.000	1.100	-	440	10.500	370	69.300	4.370	23.900	97.570
2016	400	100	13.800	3.000	4.300	6.200	11.200	470	8.000	31.400	5.800	1.100	-	460	9.600	410	67.600	4.340	24.300	96.240
2017	400	100	14.100	2.900	4.100	6.000	10.900	480	7.700	29.500	5.600	1.100	-	450	9.200	260	64.500	4.090	24.200	92.790
2018	400	100	14.200	3.000	4.100	6.000	10.800	470	7.400	30.100	5.600	1.000	-	450	8.900	290	64.300	4.210	24.300	92.810
2019	400	100	14.600	3.000	4.000	6.100	10.700	500	7.600	28.600	5.000	1.000	-	440	8.900	340	62.300	4.280	24.700	91.280
2020	400	100	14.500	3.000	4.000	6.200	10.500	490	7.800	29.700	5.000	1.000	-	440	8.700	340	63.200	4.270	24.700	92.170
2021	400	100	14.800	2.900	4.000	6.200	10.400	480	7.500	29.200	5.000	900	-	440	8.500	340	62.000	4.160	25.000	91.160
2022	400	100	15.400	3.000	4.000	6.300	10.400	490	7.100	29.200	5.000	900	-	440	8.300	350	61.400	4.280	25.700	91.380
2023	300	100	15.600	3.000	4.000	6.400	10.200	490	7.000	29.200	5.000	900	-	450	8.100	380	60.800	4.320	26.000	91.120
2024	300	100	15.600	3.000	4.000	6.400	10.100	490	6.700	27.000	5.000	900	-	460	8.000	390	58.100	4.340	26.000	88.440
2025	300	100	15.600	2.900	4.000	6.400	10.000	500	6.500	26.700	5.000	900	-	460	7.900	410	57.400	4.270	26.000	87.670

- 1 Schüler
- 1.1 Allgemein bildende Schulen
- 1.1.3 Sekundarbereich I
- 1.1.3.7 Freie Waldorfschule (Klassenstufe 5 bis 10)

Jahr	BW	BY	BE	BB	HB	HH	HE	MV	NI	NW	RP	SL	SN	ST	SH	TH	w. FL	o. FL	StSt	D
2009	11.456	3.926	1.576	609	436	1.437	2.661	450	3.480	8.097	1.204	711	646	334	2.466	484	34.001	2.523	3.449	39.973
2010	11.500	4.000	1.700	560	466	1.465	2.640	440	3.584	8.200	1.250	670	650	360	2.540	490	34.384	2.500	3.631	40.515
2011	11.600	4.000	2.000	580	480	1.470	2.610	480	3.600	8.300	1.270	680	660	380	2.520	510	34.580	2.610	3.950	41.140
2012	11.700	4.100	2.400	580	480	1.460	2.680	490	3.600	8.400	1.290	670	650	400	2.470	480	34.910	2.600	4.340	41.850
2013	11.700	4.100	2.700	590	490	1.450	2.560	520	3.600	8.400	1.310	660	650	430	2.340	460	34.670	2.650	4.640	41.960
2014	11.700	3.900	3.100	600	510	1.440	2.650	540	3.600	8.400	1.300	640	650	430	2.220	450	34.410	2.670	5.050	42.130
2015	11.600	3.900	3.100	590	490	1.440	2.640	560	3.600	8.400	1.290	620	650	430	2.210	440	34.260	2.670	5.030	41.960
2016	11.500	3.900	3.300	580	480	1.440	2.530	570	3.500	8.300	1.280	600	650	420	2.090	430	33.700	2.650	5.220	41.570
2017	11.400	3.800	3.300	590	470	1.440	2.520	560	3.400	8.200	1.280	600	660	420	2.070	440	33.270	2.670	5.210	41.150
2018	11.300	3.800	3.400	590	480	1.460	2.520	570	3.400	8.300	1.290	600	660	410	2.060	460	33.270	2.690	5.340	41.300
2019	11.200	3.700	3.400	590	470	1.470	2.510	580	3.300	8.100	1.290	580	670	420	1.940	480	32.620	2.740	5.340	40.700
2020	11.100	3.700	3.500	590	460	1.490	2.490	570	3.200	8.000	1.290	570	670	430	1.930	500	32.280	2.760	5.450	40.490
2021	11.000	3.700	3.500	580	460	1.510	2.490	570	3.100	7.900	1.290	570	670	430	1.920	510	31.970	2.760	5.470	40.200
2022	10.900	3.600	3.600	580	460	1.510	2.490	570	3.100	7.800	1.290	560	670	430	1.920	540	31.660	2.790	5.570	40.020
2023	10.800	3.600	3.700	580	450	1.520	2.480	580	3.000	7.800	1.290	560	670	430	1.910	550	31.440	2.810	5.670	39.920
2024	10.800	3.600	3.500	580	450	1.520	2.480	570	3.000	7.700	1.290	560	670	430	1.810	560	31.240	2.810	5.470	39.520
2025	10.800	3.600	3.500	570	460	1.520	2.480	570	3.000	7.700	1.290	550	660	420	1.810	560	31.230	2.780	5.480	39.490

- 1 Schüler
- 1.1 Allgemein bildende Schulen
- 1.1.3 Sekundarbereich I
- 1.1.3.7 Freie Waldorfschule
- 1.1.3.7.1 Klassenstufe 5 und 6

Jahr	BW	BY	BE	BB	HB	HH	HE	MV	NI	NW	RP	SL	SN	ST	SH	TH	w. FL	o. FL	StSt	D
2009	4.084	1.378	618	220	162	486	954	155	1.218	2.893	451	250	232	137	863	221	12.091	965	1.266	14.322
2010	4.100	1.400	600	230	181	488	940	150	1.271	2.900	470	240	230	150	940	210	12.261	970	1.269	14.500
2011	4.000	1.400	600	220	170	490	910	170	1.300	2.800	440	220	230	150	920	220	11.990	990	1.260	14.240
2012	4.000	1.400	700	210	150	480	880	170	1.200	2.800	420	200	220	150	870	190	11.770	940	1.330	14.040
2013	4.000	1.400	700	210	150	470	860	170	1.200	2.800	430	210	220	150	840	160	11.740	910	1.320	13.970
2014	4.000	1.300	700	220	170	480	850	180	1.200	2.900	440	210	230	140	820	180	11.720	950	1.350	14.020
2015	4.000	1.300	700	220	160	480	840	190	1.200	2.800	440	210	230	140	810	190	11.600	970	1.340	13.910
2016	3.900	1.300	700	210	150	490	830	180	1.200	2.800	440	200	230	140	790	190	11.460	950	1.340	13.750
2017	3.800	1.200	700	220	150	490	820	170	1.100	2.700	440	200	230	140	770	200	11.030	960	1.340	13.330
2018	3.800	1.200	800	220	150	500	820	170	1.100	2.700	440	200	230	140	760	210	11.020	970	1.450	13.440
2019	3.800	1.200	800	220	150	500	810	180	1.100	2.600	440	190	240	150	740	220	10.880	1.010	1.450	13.340
2020	3.800	1.200	800	220	150	500	790	180	1.000	2.600	440	190	230	150	730	230	10.750	1.010	1.450	13.210
2021	3.800	1.200	800	210	150	510	790	180	1.000	2.600	440	190	230	150	720	230	10.740	1.000	1.460	13.200
2022	3.700	1.200	800	210	150	510	790	180	1.000	2.600	440	190	230	150	720	240	10.640	1.010	1.460	13.110
2023	3.700	1.200	800	210	150	520	780	180	1.000	2.600	440	190	230	140	710	240	10.620	1.000	1.470	13.090
2024	3.700	1.200	700	210	150	520	780	170	1.000	2.600	440	190	230	140	710	240	10.620	990	1.370	12.980
2025	3.700	1.200	700	200	150	520	780	170	1.000	2.600	440	190	230	140	710	240	10.620	980	1.370	12.970

- 1 Schüler
- 1.1 Allgemein bildende Schulen
- 1.1.3 Sekundarbereich I
- 1.1.3.7 Freie Waldorfschule
- 1.1.3.7.2 Klassenstufe 7 bis 10

Jahr	BW	BY	BE	BB	HB	HH	HE	MV	NI	NW	RP	SL	SN	ST	SH	TH	w. FL	o. FL	StSt	D
2009	7.372	2.548	958	389	274	951	1.707	295	2.262	5.204	753	461	414	197	1.603	263	21.910	1.558	2.183	25.651
2010	7.400	2.600	1.100	330	285	977	1.700	290	2.313	5.300	780	430	420	210	1.600	280	22.123	1.530	2.362	26.015
2011	7.600	2.600	1.400	360	310	980	1.700	310	2.300	5.500	830	460	430	230	1.600	290	22.590	1.620	2.690	26.900
2012	7.700	2.700	1.700	370	330	980	1.800	320	2.400	5.600	870	470	430	250	1.600	290	23.140	1.660	3.010	27.810
2013	7.700	2.700	2.000	380	340	980	1.700	350	2.400	5.600	880	450	430	280	1.500	300	22.930	1.740	3.320	27.990
2014	7.700	2.600	2.400	380	340	960	1.800	360	2.400	5.500	860	430	420	290	1.400	270	22.690	1.720	3.700	28.110
2015	7.600	2.600	2.400	370	330	960	1.800	370	2.400	5.600	850	410	420	290	1.400	250	22.660	1.700	3.690	28.050
2016	7.600	2.600	2.600	370	330	950	1.700	390	2.300	5.500	840	400	420	280	1.300	240	22.240	1.700	3.880	27.820
2017	7.600	2.600	2.600	370	320	950	1.700	390	2.300	5.500	840	400	430	280	1.300	240	22.240	1.710	3.870	27.820
2018	7.500	2.600	2.600	370	330	960	1.700	400	2.300	5.600	850	400	430	270	1.300	250	22.250	1.720	3.890	27.860
2019	7.400	2.500	2.600	370	320	970	1.700	400	2.200	5.500	850	390	430	270	1.200	260	21.740	1.730	3.890	27.360
2020	7.300	2.500	2.700	370	310	990	1.700	390	2.200	5.400	850	380	440	280	1.200	270	21.530	1.750	4.000	27.280
2021	7.200	2.500	2.700	370	310	1.000	1.700	390	2.100	5.300	850	380	440	280	1.200	280	21.230	1.760	4.010	27.000
2022	7.200	2.400	2.800	370	310	1.000	1.700	390	2.100	5.200	850	370	440	280	1.200	300	21.020	1.780	4.110	26.910
2023	7.100	2.400	2.900	370	300	1.000	1.700	400	2.000	5.200	850	370	440	290	1.200	310	20.820	1.810	4.200	26.830
2024	7.100	2.400	2.800	370	300	1.000	1.700	400	2.000	5.100	850	370	440	290	1.100	320	20.620	1.820	4.100	26.540
2025	7.100	2.400	2.800	370	310	1.000	1.700	400	2.000	5.100	850	360	430	280	1.100	320	20.610	1.800	4.110	26.520

- 1 Schüler
- 1.1 Allgemein bildende Schulen
- 1.1.3 Sekundarbereich I
- 1.1.3.8 Abendhauptschule

Jahr	BW	BY	BE	BB	HB	HH	HE	MV	NI	NW	RP	SL	SN	ST	SH	TH	w. FL	o. FL	StSt	D
2009	-	-	593	-	205	99	262	-	-	-	-	-	-	-	-	-	262	-	897	1.159
2010	-	-	640	-	207	107	260	-	-	-	-	-	-	-	-	-	260	-	954	1.214
2011	-	-	640	-	200	-	260	-	-	-	-	-	-	-	-	-	260	-	840	1.100
2012	-	-	640	-	200	-	250	-	-	-	-	-	-	-	-	-	250	-	840	1.090
2013	-	-	640	-	200	-	250	-	-	-	-	-	-	-	-	-	250	-	840	1.090
2014	-	-	640	-	200	-	250	-	-	-	-	-	-	-	-	-	250	-	840	1.090
2015	-	-	640	-	190	-	250	-	-	-	-	-	-	-	-	-	250	-	830	1.080
2016	-	-	640	-	190	-	250	-	-	-	-	-	-	-	-	-	250	-	830	1.080
2017	-	-	640	-	190	-	240	-	-	-	-	-	-	-	-	-	240	-	830	1.070
2018	-	-	640	-	190	-	240	-	-	-	-	-	-	-	-	-	240	-	830	1.070
2019	-	-	640	-	190	-	240	-	-	-	-	-	-	-	-	-	240	-	830	1.070
2020	-	-	640	-	180	-	230	-	-	-	-	-	-	-	-	-	230	-	820	1.050
2021	-	-	640	-	180	-	230	-	-	-	-	-	-	-	-	-	230	-	820	1.050
2022	-	-	640	-	180	-	230	-	-	-	-	-	-	-	-	-	230	-	820	1.050
2023	-	-	640	-	180	-	230	-	-	-	-	-	-	-	-	-	230	-	820	1.050
2024	-	-	640	-	180	-	220	-	-	-	-	-	-	-	-	-	220	-	820	1.040
2025	-	-	640	-	180	-	220	-	-	-	-	-	-	-	-	-	220	-	820	1.040

1 Schüler
 1.1 Allgemein bildende Schulen
 1.1.3 Sekundarbereich I
 1.1.3.9 Abendrealschule

Jahr	BW	BY	BE	BB	HB	HH	HE	MV	NI	NW	RP	SL	SN	ST	SH	TH	w. FL	o. FL	StSt	D
2009	2.617	396	1.058	1.392	371	407	1.873	-	-	11.813	-	300	1.099	257	-	-	16.999	2.748	1.836	21.583
2010	2.500	400	980	1.400	446	438	1.800	-	-	11.900	-	310	1.100	220	-	-	16.910	2.720	1.864	21.494
2011	2.500	400	980	1.400	420	550	1.800	-	-	11.900	-	310	1.100	240	-	-	16.910	2.740	1.950	21.600
2012	2.500	400	980	1.400	420	550	1.800	-	-	11.900	-	300	1.100	240	-	-	16.900	2.740	1.950	21.590
2013	2.500	300	980	1.400	420	550	1.800	-	-	11.900	-	280	1.100	240	-	-	16.780	2.740	1.950	21.470
2014	2.500	300	980	1.400	420	550	1.800	-	-	11.900	-	280	1.100	240	-	-	16.780	2.740	1.950	21.470
2015	2.500	300	980	1.400	420	550	1.800	-	-	11.900	-	290	1.100	240	-	-	16.790	2.740	1.950	21.480
2016	2.500	300	980	1.400	420	550	1.800	-	-	11.900	-	280	1.100	240	-	-	16.780	2.740	1.950	21.470
2017	2.500	300	980	1.400	410	550	1.700	-	-	11.900	-	260	1.100	240	-	-	16.660	2.740	1.940	21.340
2018	2.500	300	980	1.400	410	550	1.700	-	-	11.900	-	250	1.100	240	-	-	16.650	2.740	1.940	21.330
2019	2.500	300	980	1.400	400	550	1.700	-	-	11.900	-	240	1.100	240	-	-	16.640	2.740	1.930	21.310
2020	2.500	200	980	1.400	400	550	1.700	-	-	11.900	-	230	1.100	240	-	-	16.530	2.740	1.930	21.200
2021	2.500	200	980	1.400	400	550	1.700	-	-	11.900	-	220	1.100	240	-	-	16.520	2.740	1.930	21.190
2022	2.500	200	980	1.400	400	550	1.700	-	-	11.900	-	220	1.100	240	-	-	16.520	2.740	1.930	21.190
2023	2.500	200	980	1.400	400	550	1.600	-	-	11.900	-	210	1.100	240	-	-	16.410	2.740	1.930	21.080
2024	2.500	200	980	1.400	400	550	1.600	-	-	11.900	-	210	1.100	240	-	-	16.410	2.740	1.930	21.080
2025	2.500	200	980	1.400	400	550	1.600	-	-	11.900	-	200	1.100	240	-	-	16.400	2.740	1.930	21.070

1 Schüler
 1.1 Allgemein bildende Schulen
 1.1.4 Sekundarbereich II

Jahr	BW	BY	BE	BB	HB	HH	HE	MV	NI	NW	RP	SL	SN	ST	SH	TH	w. FL	o. FL	StSt	D
2009	144.276	154.272	52.056	30.708	11.602	30.837	72.835	12.421	115.431	259.125	47.827	11.127	24.182	14.984	30.495	16.022	835.388	98.317	94.495	1.028.200
2010	141.100	154.500	51.100	27.700	11.659	26.902	83.240	12.100	114.946	329.000	49.040	10.950	24.330	14.860	30.660	14.600	913.436	93.590	89.661	1.096.687
2011	136.600	123.900	51.700	27.910	11.600	28.580	88.140	12.670	100.820	335.200	50.960	11.140	25.910	15.360	31.590	15.020	878.350	96.870	91.880	1.067.100
2012	111.100	126.200	44.000	24.700	10.800	29.700	87.740	13.690	103.130	334.400	53.590	11.230	28.110	16.380	32.820	16.010	860.210	98.890	84.500	1.043.600
2013	112.600	128.500	45.200	26.070	11.210	30.510	79.240	15.390	104.440	275.700	56.900	11.130	30.420	17.110	44.380	17.220	812.890	106.210	86.920	1.006.020
2014	113.900	131.200	47.900	28.390	10.910	30.920	74.130	16.200	102.950	270.100	59.320	10.650	32.130	17.550	46.880	17.960	809.130	112.230	89.730	1.011.090
2015	112.300	132.100	48.900	29.630	10.240	31.210	72.430	16.540	100.220	261.400	60.060	10.120	33.330	17.860	50.480	18.390	799.110	115.750	90.350	1.005.210
2016	110.000	131.300	47.900	30.370	9.550	30.810	71.120	16.770	99.480	256.900	58.080	9.650	34.030	18.090	44.080	18.450	780.610	117.710	88.260	986.580
2017	105.800	127.800	45.100	29.880	9.750	30.410	69.620	17.110	98.330	250.600	55.370	9.380	34.230	18.210	44.580	18.810	761.480	118.240	85.260	964.980
2018	101.700	123.800	44.300	29.690	10.030	29.600	67.810	17.410	95.880	246.700	53.940	9.010	34.130	18.010	43.300	18.860	742.140	118.100	83.930	944.170
2019	98.400	119.900	45.000	29.790	10.310	29.590	66.300	17.860	93.920	240.700	50.540	8.880	34.120	17.710	41.670	18.620	720.310	118.100	84.900	923.310
2020	96.700	117.900	45.400	29.800	10.110	29.790	65.400	18.060	93.860	239.900	47.550	8.550	34.430	17.590	40.650	18.640	710.510	118.520	85.300	914.330
2021	95.000	116.300	45.800	29.790	10.010	30.100	64.690	18.070	94.040	238.600	44.050	8.300	34.630	17.390	39.940	18.460	700.920	118.340	85.910	905.170
2022	93.700	116.300	46.400	29.790	10.000	30.410	63.980	17.960	92.300	239.100	42.750	8.150	34.630	17.390	39.120	18.460	695.400	118.230	86.810	900.440
2023	92.900	116.300	47.300	29.890	10.000	30.710	63.280	17.850	89.060	238.400	42.050	8.150	35.030	17.690	38.300	18.580	688.440	119.040	88.010	895.490
2024	92.300	116.600	48.300	30.090	10.000	31.020	62.770	17.950	85.840	233.300	41.950	7.920	35.330	18.000	37.690	18.780	678.370	120.150	89.320	887.840
2025	91.800	116.700	48.300	30.090	9.990	31.430	61.960	18.190	83.520	226.900	41.450	7.910	35.340	18.310	36.970	18.700	667.210	120.630	89.720	877.560

1 Schüler
 1.1 Allgemein bildende Schulen
 1.1.4 Sekundarbereich II
 1.1.4.1 Gymnasium (Einführungs- und Qualifikationsphasen)

Jahr	BW	BY	BE	BB	HB	HH	HE	MV	NI	NW	RP	SL	SN	ST	SH	TH	w. FL	o. FL	StSt	D
2009	135.837	149.848	39.316	25.583	11.025	24.180	65.979	11.048	105.685	198.640	42.987	9.544	22.296	14.103	25.075	15.024	733.595	88.054	74.521	896.170
2010	132.700	150.000	38.300	23.500	11.048	18.138	75.900	10.800	104.827	265.900	43.600	9.500	22.400	14.000	24.800	13.700	807.227	84.400	67.486	959.113
2011	128.200	119.100	38.900	24.000	11.000	18.100	80.600	11.300	90.300	270.700	43.900	9.400	24.000	14.500	25.400	14.200	767.600	88.000	68.000	923.600
2012	102.700	121.300	31.300	20.800	10.200	18.300	80.200	12.300	92.500	270.300	44.700	9.500	26.200	15.500	26.300	15.200	747.500	90.000	59.800	897.300
2013	104.200	123.500	32.300	22.100	10.600	18.900	72.200	13.900	93.600	213.000	46.300	9.300	28.500	16.200	37.300	16.400	699.400	97.100	61.800	858.300
2014	105.400	126.000	34.700	24.200	10.300	19.200	67.300	14.700	92.000	208.100	47.300	8.800	30.200	16.600	37.700	17.100	692.600	102.800	64.200	859.600
2015	103.700	126.900	34.700	25.300	9.600	19.200	65.700	15.000	87.900	199.700	47.600	8.300	31.400	16.900	37.500	17.500	677.300	106.100	63.500	846.900
2016	101.400	126.000	34.000	25.800	8.900	19.100	64.400	15.200	84.000	195.100	45.200	7.900	32.100	17.100	27.400	17.600	651.400	107.800	62.000	821.200
2017	97.200	122.600	31.400	25.400	9.100	19.000	63.100	15.500	80.500	188.800	42.800	7.700	32.300	17.200	26.500	18.000	629.200	108.400	59.500	797.100
2018	93.200	118.600	31.300	25.200	9.400	18.600	61.400	15.800	77.300	185.900	41.500	7.400	32.200	17.000	25.600	18.100	610.900	108.300	59.300	778.500
2019	89.900	114.700	31.900	25.400	9.700	18.600	60.100	16.200	76.100	180.300	38.300	7.300	32.200	16.700	24.900	17.900	591.600	108.400	60.200	760.200
2020	88.200	112.900	32.200	25.400	9.500	18.800	59.200	16.400	76.300	180.800	36.000	7.000	32.500	16.600	24.300	17.900	584.700	108.800	60.500	754.000
2021	86.600	111.300	32.600	25.400	9.400	19.000	58.500	16.400	76.500	179.300	32.800	6.800	32.700	16.400	24.000	17.700	575.800	108.600	61.000	745.400
2022	85.300	111.400	33.000	25.400	9.400	19.200	57.800	16.300	74.700	180.300	31.900	6.700	32.700	16.400	23.400	17.700	571.500	108.500	61.600	741.600
2023	84.600	111.500	33.800	25.500	9.400	19.400	57.200	16.200	72.000	179.300	31.200	6.700	33.100	16.700	22.900	17.800	565.400	109.300	62.600	737.300
2024	84.100	111.900	34.500	25.700	9.400	19.600	56.700	16.300	69.300	174.600	31.100	6.500	33.400	17.000	22.500	18.000	556.700	110.400	63.500	730.600
2025	83.600	112.100	34.500	25.600	9.400	19.800	56.100	16.500	67.500	169.300	30.600	6.500	33.400	17.300	22.100	17.900	547.800	110.700	63.700	722.200

1 Schüler
 1.1 Allgemein bildende Schulen
 1.1.4 Sekundarbereich II
 1.1.4.1 Gymnasium
 1.1.4.1.1 Einführungsphase

Jahr	BW	BY	BE	BB	HB	HH	HE	MV	NI	NW	RP	SL	SN	ST	SH	TH	w. FL	o. FL	StSt	D
2009	66.244	41.385	19.441	11.385	4.832	6.411	24.812	3.624	31.472	71.428	15.533	3.572	7.679	4.920	-	5.068	254.446	32.676	30.684	317.806
2010	36.800	41.700	10.000	6.600	3.362	11.929	33.000	3.800	30.733	60.300	16.100	3.300	8.300	5.000	-	5.000	221.933	28.700	25.291	275.924
2011	37.600	42.200	10.800	6.900	3.600	6.300	29.000	4.000	32.200	73.600	15.800	3.300	9.200	5.300	-	5.600	233.700	31.000	20.700	285.400
2012	40.200	43.900	11.500	7.700	3.800	6.800	25.200	4.700	33.600	76.100	16.500	3.400	10.100	5.900	-	6.400	238.900	34.800	22.100	295.800
2013	39.500	44.000	11.800	8.000	3.800	6.600	24.200	5.100	32.000	72.000	17.700	3.100	10.800	5.800	9.600	6.700	242.100	36.400	22.200	300.700
2014	39.100	44.900	13.500	9.100	3.300	6.600	23.500	5.000	30.600	69.600	17.000	2.900	11.000	5.800	9.300	6.500	236.900	37.400	23.400	297.700
2015	38.300	44.900	11.300	8.900	3.100	6.800	23.400	5.100	29.400	67.300	16.900	2.800	11.400	6.100	9.300	6.800	232.300	38.300	21.200	291.800
2016	37.000	43.300	10.900	8.600	3.000	6.500	22.700	5.300	27.900	67.100	16.000	2.600	11.500	6.100	8.900	6.900	225.500	38.400	20.400	284.300
2017	34.600	41.400	11.000	8.600	3.500	6.400	22.100	5.300	26.900	63.000	14.800	2.700	11.300	5.900	8.500	7.100	214.000	38.200	20.900	273.100
2018	33.700	40.600	11.200	8.700	3.400	6.400	21.600	5.400	26.000	64.300	15.800	2.500	11.300	5.900	8.300	7.100	212.800	38.400	21.000	272.200
2019	33.200	39.200	11.500	8.800	3.400	6.500	21.300	5.700	26.600	61.100	12.700	2.500	11.500	5.800	8.200	7.000	204.800	38.800	21.400	265.000
2020	32.600	39.400	11.400	8.700	3.300	6.600	21.100	5.600	27.100	63.500	12.500	2.500	11.600	5.800	8.000	7.000	206.700	38.700	21.300	266.700
2021	31.900	38.900	11.600	8.700	3.300	6.600	20.800	5.400	26.300	62.500	12.000	2.400	11.500	5.700	7.900	6.800	202.700	38.100	21.500	262.300
2022	31.700	39.300	11.900	8.800	3.300	6.700	20.600	5.500	24.800	62.400	11.700	2.400	11.600	5.800	7.700	7.000	200.600	38.700	21.900	261.200
2023	31.700	39.500	12.100	8.800	3.300	6.800	20.500	5.500	24.300	62.400	11.700	2.400	11.900	6.000	7.500	7.200	200.000	39.400	22.200	261.600
2024	31.400	39.300	12.100	8.800	3.300	6.800	20.200	5.600	23.400	57.800	11.900	2.300	11.800	6.100	7.400	7.100	193.700	39.400	22.200	255.300
2025	31.200	39.400	12.100	8.700	3.300	6.900	19.900	5.700	22.900	57.000	11.200	2.300	11.600	6.100	7.300	7.000	191.200	39.100	22.300	252.600

1 Schüler
 1.1 Allgemein bildende Schulen
 1.1.4 Sekundarbereich II
 1.1.4.1 Gymnasium
 1.1.4.1.2 Qualifikationsphase 1 und 2

Jahr	BW	BY	BE	BB	HB	HH	HE	MV	NI	NW	RP	SL	SN	ST	SH	TH	w. FL	o. FL	StSt	D
2009	69.593	108.463	19.875	14.198	6.193	17.769	41.167	7.424	74.213	127.212	27.454	5.972	14.617	9.183	25.075	9.956	479.149	55.378	43.837	578.364
2010	95.900	108.300	28.300	16.900	7.686	6.209	42.900	7.000	74.094	205.600	27.500	6.200	14.100	9.000	24.800	8.700	585.294	55.700	42.195	683.189
2011	90.600	76.900	28.100	17.100	7.400	11.800	51.600	7.300	58.100	197.100	28.100	6.100	14.800	9.200	25.400	8.600	533.900	57.000	47.300	638.200
2012	62.500	77.400	19.800	13.100	6.400	11.500	55.000	7.600	58.900	194.200	28.200	6.100	16.100	9.600	26.300	8.800	508.600	55.200	37.700	601.500
2013	64.700	79.500	20.500	14.100	6.800	12.300	48.000	8.800	61.600	141.000	28.600	6.200	17.700	10.400	27.700	9.700	457.300	60.700	39.600	557.600
2014	66.300	81.100	21.200	15.100	7.000	12.600	43.800	9.700	61.400	138.500	30.300	5.900	19.200	10.800	28.400	10.600	455.700	65.400	40.800	561.900
2015	65.400	82.000	23.400	16.400	6.500	12.400	42.300	9.900	58.500	132.400	30.700	5.500	20.000	10.800	28.200	10.700	445.000	67.800	42.300	555.100
2016	64.400	82.700	23.100	17.200	5.900	12.600	41.700	9.900	56.100	128.000	29.200	5.300	20.600	11.000	18.500	10.700	425.900	69.400	41.600	536.900
2017	62.600	81.200	20.400	16.800	5.600	12.600	41.000	10.200	53.600	125.800	28.000	5.000	21.000	11.300	18.000	10.900	415.200	70.200	38.600	524.000
2018	59.500	78.000	20.100	16.500	6.000	12.200	39.800	10.400	51.300	121.600	25.700	4.900	20.900	11.100	17.300	11.000	398.100	69.900	38.300	506.300
2019	56.700	75.500	20.400	16.600	6.300	12.100	38.800	10.500	49.500	119.200	25.600	4.800	20.700	10.900	16.700	10.900	386.800	69.600	38.800	495.200
2020	55.600	73.500	20.800	16.700	6.200	12.200	38.100	10.800	49.200	117.300	23.500	4.500	20.900	10.800	16.300	10.900	378.000	70.100	39.200	487.300
2021	54.700	72.400	21.000	16.700	6.100	12.400	37.700	11.000	50.200	116.800	20.800	4.400	21.200	10.700	16.100	10.900	373.100	70.500	39.500	483.100
2022	53.600	72.100	21.100	16.600	6.100	12.500	37.200	10.800	49.900	117.900	20.200	4.300	21.100	10.600	15.700	10.700	370.900	69.800	39.700	480.400
2023	52.900	72.000	21.700	16.700	6.100	12.600	36.700	10.700	47.700	116.900	19.500	4.300	21.200	10.700	15.400	10.600	365.400	69.900	40.400	475.700
2024	52.700	72.600	22.400	16.900	6.100	12.800	36.500	10.700	45.900	116.800	19.200	4.200	21.600	10.900	15.100	10.900	363.000	71.000	41.300	475.300
2025	52.400	72.700	22.400	16.900	6.100	12.900	36.200	10.800	44.600	112.300	19.400	4.200	21.800	11.200	14.800	10.900	356.600	71.600	41.400	469.600

1 Schüler
 1.1 Allgemein bildende Schulen
 1.1.4 Sekundarbereich II
 1.1.4.2 Integrierte Gesamtschule (Einführungs- und Qualifikationsphasen)

Jahr	BW	BY	BE	BB	HB	HH	HE	MV	NI	NW	RP	SL	SN	ST	SH	TH	w. FL	o. FL	StSt	D
2009	517	62	9.179	4.001	-	5.010	2.803	664	6.697	42.353	3.696	1.064	-	169	4.126	565	61.318	5.399	14.189	80.906
2010	500	100	9.200	3.070	-	6.978	3.200	600	7.069	45.100	4.300	880	-	190	4.600	490	65.749	4.350	16.178	86.277
2011	500	100	9.100	2.740	-	8.700	3.400	660	7.400	46.400	5.900	1.180	-	160	4.900	420	69.780	3.980	17.800	91.560
2012	500	100	9.000	2.680	-	9.600	3.400	670	7.400	45.900	7.700	1.210	-	180	5.200	410	71.410	3.940	18.600	93.950
2013	500	100	9.200	2.700	-	9.800	3.000	750	7.600	44.500	9.400	1.330	-	210	5.700	410	72.130	4.070	19.000	95.200
2014	500	100	9.500	2.900	-	9.900	2.900	750	7.700	43.600	10.800	1.340	-	240	7.800	430	74.740	4.320	19.400	98.460
2015	500	100	10.300	3.000	-	10.200	2.800	780	9.100	43.300	11.200	1.290	-	230	11.600	460	79.890	4.470	20.500	104.860
2016	500	100	10.100	3.200	-	9.900	2.800	800	12.200	43.400	11.600	1.220	-	240	15.300	410	87.120	4.650	20.000	111.770
2017	500	100	9.800	3.100	-	9.600	2.600	820	14.600	43.400	11.300	1.190	-	250	16.700	380	90.390	4.550	19.400	114.340
2018	400	100	9.100	3.100	-	9.200	2.600	820	15.400	42.500	11.200	1.150	-	260	16.400	340	89.750	4.520	18.300	112.570
2019	400	100	9.100	3.000	-	9.200	2.500	860	14.800	42.000	11.000	1.120	-	260	15.500	310	87.420	4.430	18.300	110.150
2020	400	100	9.200	3.000	-	9.200	2.500	850	14.600	40.700	10.300	1.100	-	240	15.100	320	84.800	4.410	18.400	107.610
2021	400	100	9.200	3.000	-	9.300	2.500	850	14.600	40.900	10.000	1.070	-	240	14.700	340	84.270	4.430	18.500	107.200
2022	400	100	9.400	3.000	-	9.400	2.500	850	14.700	40.500	9.600	1.030	-	240	14.500	340	83.330	4.430	18.800	106.560
2023	400	100	9.500	3.000	-	9.500	2.500	850	14.300	40.800	9.600	1.030	-	240	14.200	350	82.930	4.440	19.000	106.370
2024	400	100	9.800	3.000	-	9.600	2.500	850	13.800	40.500	9.600	1.020	-	250	14.000	350	81.920	4.450	19.400	105.770
2025	400	100	9.800	3.100	-	9.800	2.300	870	13.300	39.400	9.600	1.010	-	260	13.700	370	79.810	4.600	19.600	104.010

1 Schüler
 1.1 Allgemein bildende Schulen
 1.1.4 Sekundarbereich II
 1.1.4.2 Integrierte Gesamtschule
 1.1.4.2.1 Einführungsphase

Jahr	BW	BY	BE	BB	HB	HH	HE	MV	NI	NW	RP	SL	SN	ST	SH	TH	w. FL	o. FL	StSt	D
2009	177	62	3.095	1.088	-	1.996	1.054	345	2.634	16.472	1.521	387	-	44	1.426	189	23.733	1.666	5.091	30.490
2010	200	100	3.000	970	-	3.273	1.400	340	2.563	17.100	1.900	370	-	90	1.700	160	25.333	1.560	6.273	33.166
2011	200	100	3.000	940	-	3.600	1.200	390	2.700	16.800	3.000	390	-	70	1.800	160	26.190	1.560	6.600	34.350
2012	200	100	3.100	980	-	3.500	1.100	400	2.700	16.300	3.500	470	-	100	1.900	150	26.270	1.630	6.600	34.500
2013	200	100	3.200	1.000	-	3.600	1.000	440	2.700	15.900	4.000	500	-	100	2.200	160	26.600	1.700	6.800	35.100
2014	200	100	3.300	1.100	-	3.700	1.000	430	2.800	15.900	4.500	460	-	120	4.000	160	28.960	1.810	7.000	37.770
2015	200	100	3.900	1.200	-	3.800	1.000	460	4.100	15.900	4.100	440	-	100	5.700	160	31.540	1.920	7.700	41.160
2016	200	100	3.100	1.200	-	3.400	1.000	470	5.800	16.000	4.400	420	-	120	6.100	110	34.020	1.900	6.500	42.420
2017	200	100	3.000	1.100	-	3.400	900	480	5.500	16.000	4.200	420	-	120	5.600	120	32.920	1.820	6.400	41.140
2018	100	100	3.100	1.100	-	3.300	900	470	5.300	15.000	4.100	410	-	120	5.400	70	31.310	1.760	6.400	39.470
2019	100	100	3.100	1.100	-	3.300	900	500	5.100	15.300	4.100	390	-	120	5.200	80	31.190	1.800	6.400	39.390
2020	100	100	3.200	1.100	-	3.400	900	490	5.200	14.600	3.600	390	-	110	5.200	90	30.090	1.790	6.600	38.480
2021	100	100	3.100	1.100	-	3.400	900	480	5.300	15.200	3.600	370	-	110	5.000	90	30.570	1.780	6.500	38.850
2022	100	100	3.200	1.100	-	3.400	900	490	5.100	14.900	3.600	360	-	110	4.900	90	29.960	1.790	6.600	38.350
2023	100	100	3.300	1.100	-	3.500	900	490	4.800	14.900	3.600	370	-	110	4.800	100	29.570	1.800	6.800	38.170
2024	100	100	3.400	1.100	-	3.500	900	490	4.800	14.900	3.600	360	-	120	4.800	100	29.560	1.810	6.900	38.270
2025	100	100	3.400	1.100	-	3.600	800	500	4.600	13.800	3.600	360	-	120	4.700	110	28.060	1.830	7.000	36.890

1 Schüler
 1.1 Allgemein bildende Schulen
 1.1.4 Sekundarbereich II
 1.1.4.2 Integrierte Gesamtschule
 1.1.4.2.2 Qualifikationsphase 1 und 2

Jahr	BW	BY	BE	BB	HB	HH	HE	MV	NI	NW	RP	SL	SN	ST	SH	TH	w. FL	o. FL	StSt	D
2009	340	-	6.084	2.913	-	3.014	1.749	319	4.063	25.881	2.175	677	-	125	2.700	376	37.585	3.733	9.098	50.416
2010	300	-	6.200	2.100	-	3.705	1.800	260	4.506	28.000	2.400	510	-	100	2.900	330	40.416	2.790	9.905	53.111
2011	300	-	6.100	1.800	-	5.100	2.200	270	4.700	29.600	2.900	790	-	90	3.100	260	43.590	2.420	11.200	57.210
2012	300	-	5.900	1.700	-	6.100	2.300	270	4.700	29.600	4.200	740	-	80	3.300	260	45.140	2.310	12.000	59.450
2013	300	-	6.000	1.700	-	6.200	2.000	310	4.900	28.600	5.400	830	-	110	3.500	250	45.530	2.370	12.200	60.100
2014	300	-	6.200	1.800	-	6.200	1.900	320	4.900	27.700	6.300	880	-	120	3.800	270	45.780	2.510	12.400	60.690
2015	300	-	6.400	1.800	-	6.400	1.800	320	5.000	27.400	7.100	850	-	130	5.900	300	48.350	2.550	12.800	63.700
2016	300	-	7.000	2.000	-	6.500	1.800	330	6.400	27.400	7.200	800	-	120	9.200	300	53.100	2.750	13.500	69.350
2017	300	-	6.800	2.000	-	6.200	1.700	340	9.100	27.400	7.100	770	-	130	11.100	260	57.470	2.730	13.000	73.200
2018	300	-	6.000	2.000	-	5.900	1.700	350	10.100	27.500	7.100	740	-	140	11.000	270	58.440	2.760	11.900	73.100
2019	300	-	6.000	1.900	-	5.900	1.600	360	9.700	26.700	6.900	730	-	140	10.300	230	56.230	2.630	11.900	70.760
2020	300	-	6.000	1.900	-	5.800	1.600	360	9.400	26.100	6.700	710	-	130	9.900	230	54.710	2.620	11.800	69.130
2021	300	-	6.100	1.900	-	5.900	1.600	370	9.300	25.700	6.400	700	-	130	9.700	250	53.700	2.650	12.000	68.350
2022	300	-	6.200	1.900	-	6.000	1.600	360	9.600	25.600	6.000	670	-	130	9.600	250	53.370	2.640	12.200	68.210
2023	300	-	6.200	1.900	-	6.000	1.600	360	9.500	25.900	6.000	660	-	130	9.400	250	53.360	2.640	12.200	68.200
2024	300	-	6.400	1.900	-	6.100	1.600	360	9.000	25.600	6.000	660	-	130	9.200	250	52.360	2.640	12.500	67.500
2025	300	-	6.400	2.000	-	6.200	1.500	370	8.700	25.600	6.000	650	-	140	9.000	260	51.750	2.770	12.600	67.120

- 1 Schüler
- 1.1 Allgemein bildende Schulen
- 1.1.4 Sekundarbereich II
- 1.1.4.3 Freie Waldorfschule

Jahr	BW	BY	BE	BB	HB	HH	HE	MV	NI	NW	RP	SL	SN	ST	SH	TH	w. FL	o. FL	StSt	D
2009	4.361	1.395	523	185	148	586	905	170	1.199	2.633	475	259	210	103	914	157	12.141	825	1.257	14.223
2010	4.400	1.400	600	200	155	593	1.000	200	1.236	2.500	450	300	230	100	880	130	12.166	860	1.348	14.374
2011	4.400	1.500	700	250	170	590	1.100	180	1.300	2.600	440	280	210	100	910	120	12.530	860	1.460	14.850
2012	4.400	1.500	700	300	170	610	1.100	180	1.400	2.700	450	260	210	100	940	120	12.750	910	1.480	15.140
2013	4.400	1.500	700	350	180	620	1.000	180	1.400	2.700	460	250	220	100	1.000	130	12.710	980	1.500	15.190
2014	4.500	1.600	700	380	180	630	900	190	1.400	2.900	480	260	230	110	1.000	150	13.040	1.060	1.510	15.610
2015	4.600	1.600	900	420	210	620	900	200	1.400	2.900	520	280	230	130	1.000	150	13.200	1.130	1.730	16.060
2016	4.600	1.600	800	460	220	620	900	210	1.500	2.900	540	280	230	150	1.000	160	13.320	1.210	1.640	16.170
2017	4.600	1.600	900	470	230	620	900	230	1.500	2.900	530	260	230	160	1.000	150	13.290	1.240	1.750	16.280
2018	4.600	1.600	900	480	210	610	800	230	1.500	2.800	500	240	230	150	920	140	12.960	1.230	1.720	15.910
2019	4.600	1.600	1.000	480	200	600	800	240	1.400	2.900	500	240	220	150	890	130	12.930	1.220	1.800	15.950
2020	4.600	1.500	1.000	490	210	600	800	250	1.400	2.900	510	240	230	150	870	140	12.820	1.260	1.810	15.890
2021	4.500	1.500	1.000	480	210	610	800	260	1.400	2.900	510	240	230	150	860	140	12.710	1.260	1.820	15.790
2022	4.500	1.400	1.000	480	200	620	800	250	1.400	2.800	510	230	230	150	840	140	12.480	1.250	1.820	15.550
2023	4.400	1.400	1.000	480	200	620	800	240	1.300	2.800	510	230	230	150	820	150	12.260	1.250	1.820	15.330
2024	4.300	1.400	1.000	480	200	630	800	240	1.300	2.700	510	220	230	150	810	150	12.040	1.250	1.830	15.120
2025	4.300	1.400	1.000	480	190	640	800	250	1.300	2.700	510	220	240	150	790	150	12.020	1.270	1.830	15.120

1 Schüler
 1.1 Allgemein bildende Schulen
 1.1.4 Sekundarbereich II
 1.1.4.4 Abendgymnasium

Jahr	BW	BY	BE	BB	HB	HH	HE	MV	NI	NW	RP	SL	SN	ST	SH	TH	w. FL	o. FL	StSt	D
2009	3.005	1.358	597	604	429	871	2.394	539	889	7.297	205	193	733	105	380	-	15.721	1.981	1.897	19.599
2010	3.000	1.400	600	610	456	993	2.400	500	876	7.300	210	200	750	100	380	-	15.766	1.960	2.049	19.775
2011	3.000	1.500	600	610	430	990	2.300	530	890	7.300	220	200	750	100	380	-	15.790	1.990	2.020	19.800
2012	3.000	1.600	600	610	430	990	2.300	540	900	7.300	230	190	750	100	380	-	15.900	2.000	2.020	19.920
2013	3.000	1.600	600	610	430	990	2.300	560	910	7.300	230	180	750	100	380	-	15.900	2.020	2.020	19.940
2014	3.000	1.700	600	610	430	990	2.300	560	910	7.300	230	180	750	100	380	-	16.000	2.020	2.020	20.040
2015	3.000	1.700	600	610	430	990	2.300	560	900	7.300	230	180	750	100	380	-	15.990	2.020	2.020	20.030
2016	3.000	1.800	600	610	430	990	2.300	560	880	7.300	230	180	750	100	380	-	16.070	2.020	2.020	20.110
2017	3.000	1.700	600	610	420	990	2.300	560	850	7.300	230	170	750	100	380	-	15.930	2.020	2.010	19.960
2018	3.000	1.700	600	610	420	990	2.300	560	830	7.300	230	160	750	100	380	-	15.900	2.020	2.010	19.930
2019	3.000	1.700	600	610	410	990	2.200	560	800	7.300	230	160	750	100	380	-	15.770	2.020	2.000	19.790
2020	3.000	1.700	600	610	400	990	2.200	560	770	7.300	230	150	750	100	380	-	15.730	2.020	1.990	19.740
2021	3.000	1.700	600	610	400	990	2.200	560	760	7.300	230	140	750	100	380	-	15.710	2.020	1.990	19.720
2022	3.000	1.700	600	610	400	990	2.200	560	740	7.300	230	140	750	100	380	-	15.690	2.020	1.990	19.700
2023	3.000	1.700	600	610	400	990	2.100	560	720	7.300	230	140	750	100	380	-	15.570	2.020	1.990	19.580
2024	3.000	1.600	600	610	400	990	2.100	560	710	7.300	230	130	750	100	380	-	15.450	2.020	1.990	19.460
2025	3.000	1.600	600	610	400	990	2.100	570	700	7.300	230	130	750	100	380	-	15.440	2.030	1.990	19.460

1 Schüler
 1.1 Allgemein bildende Schulen
 1.1.4 Sekundarbereich II
 1.1.4.5 Kolleg

Jahr	BW	BY	BE	BB	HB	HH	HE	MV	NI	NW	RP	SL	SN	ST	SH	TH	w. FL	o. FL	StSt	D
2009	556	1.609	2.441	335	-	190	754	-	961	8.202	464	67	943	504	-	276	12.613	2.058	2.631	17.302
2010	500	1.600	2.400	320	-	200	740	-	938	8.200	480	70	950	470	-	280	12.528	2.020	2.600	17.148
2011	500	1.700	2.400	310	-	200	740	-	930	8.200	500	80	950	500	-	280	12.650	2.040	2.600	17.290
2012	500	1.700	2.400	310	-	200	740	-	930	8.200	510	70	950	500	-	280	12.650	2.040	2.600	17.290
2013	500	1.800	2.400	310	-	200	740	-	930	8.200	510	70	950	500	-	280	12.750	2.040	2.600	17.390
2014	500	1.800	2.400	300	-	200	730	-	940	8.200	510	70	950	500	-	280	12.750	2.030	2.600	17.380
2015	500	1.800	2.400	300	-	200	730	-	920	8.200	510	70	950	500	-	280	12.730	2.030	2.600	17.360
2016	500	1.800	2.400	300	-	200	720	-	900	8.200	510	70	950	500	-	280	12.700	2.030	2.600	17.330
2017	500	1.800	2.400	300	-	200	720	-	880	8.200	510	60	950	500	-	280	12.670	2.030	2.600	17.300
2018	500	1.800	2.400	300	-	200	710	-	850	8.200	510	60	950	500	-	280	12.630	2.030	2.600	17.260
2019	500	1.800	2.400	300	-	200	700	-	820	8.200	510	60	950	500	-	280	12.590	2.030	2.600	17.220
2020	500	1.700	2.400	300	-	200	700	-	790	8.200	510	60	950	500	-	280	12.460	2.030	2.600	17.090
2021	500	1.700	2.400	300	-	200	690	-	780	8.200	510	50	950	500	-	280	12.430	2.030	2.600	17.060
2022	500	1.700	2.400	300	-	200	680	-	760	8.200	510	50	950	500	-	280	12.400	2.030	2.600	17.030
2023	500	1.600	2.400	300	-	200	680	-	740	8.200	510	50	950	500	-	280	12.280	2.030	2.600	16.910
2024	500	1.600	2.400	300	-	200	670	-	730	8.200	510	50	950	500	-	280	12.260	2.030	2.600	16.890
2025	500	1.500	2.400	300	-	200	660	-	720	8.200	510	50	950	500	-	280	12.140	2.030	2.600	16.770

- 1 Schüler
- 1.1 Allgemein bildende Schulen
- 1.1.5 Förderschule (insgesamt)

Jahr	BW	BY	BE	BB	HB	HH	HE	MV	NI	NW	RP	SL	SN ¹⁾	ST	SH	TH	w. FL	o. FL	StSt	D
2009	53.776	58.573	12.003	10.009	2.644	7.041	25.894	10.193	36.437	100.920	15.545	3.828	18.821	13.184	8.636	10.288	303.609	62.495	21.688	387.792
2010	52.900	58.100	11.920	9.900	2.468	6.691	25.500	9.600	35.541	100.600	15.200	3.700	20.000	12.900	8.100	9.400	299.641	61.800	21.079	382.520
2011	51.900	57.500	11.820	9.800	2.280	6.700	25.200	8.800	34.800	100.900	14.700	3.600	20.000	12.800	7.900	9.000	296.500	60.400	20.800	377.700
2012	50.800	57.200	11.630	9.800	2.170	6.700	24.900	8.100	33.800	99.400	14.400	3.400	20.000	12.700	7.800	8.600	291.700	59.200	20.500	371.400
2013	49.700	56.700	11.440	9.600	1.960	6.700	24.500	7.400	32.700	97.500	14.000	3.300	19.900	12.500	7.700	8.200	286.100	57.600	20.100	363.800
2014	48.800	56.300	11.440	9.400	1.850	6.700	24.100	6.900	31.700	96.200	13.800	3.200	20.000	12.500	7.600	8.000	281.700	56.800	19.990	358.490
2015	48.000	55.600	11.450	9.200	1.720	6.700	23.900	6.200	30.700	94.500	13.500	3.100	19.900	12.300	7.400	7.900	276.700	55.500	19.870	352.070
2016	47.300	55.000	11.450	9.100	1.720	6.700	23.500	5.400	30.000	93.000	13.100	3.000	19.900	12.400	7.300	7.700	272.200	54.500	19.870	346.570
2017	46.700	54.500	11.650	9.000	1.710	6.700	23.100	4.800	29.400	91.500	12.900	3.000	20.000	12.400	7.100	7.700	268.200	53.900	20.060	342.160
2018	46.200	54.000	11.660	8.900	1.710	6.700	22.800	4.200	29.000	90.700	12.800	3.000	20.000	12.400	7.000	7.700	265.500	53.200	20.070	338.770
2019	45.700	53.600	11.860	8.900	1.710	6.700	22.600	4.200	28.500	89.600	12.600	2.900	20.000	12.400	6.800	7.700	262.300	53.200	20.270	335.770
2020	45.400	53.300	11.860	8.800	1.710	6.700	22.400	4.200	27.800	89.000	12.500	2.900	20.000	12.300	6.600	7.600	259.900	52.900	20.270	333.070
2021	45.100	53.200	11.960	8.800	1.710	6.700	22.200	4.100	27.300	88.100	12.400	2.800	20.000	12.300	6.600	7.600	257.700	52.800	20.370	330.870
2022	44.900	53.200	11.200	8.700	1.710	6.700	22.200	4.100	26.900	87.300	12.400	2.800	19.800	12.200	6.400	7.500	256.100	52.300	19.610	328.010
2023	44.600	53.000	11.200	8.600	1.710	6.700	22.000	4.100	26.700	86.800	12.400	2.800	19.800	12.100	6.400	7.400	254.700	52.000	19.610	326.310
2024	44.400	53.200	11.200	8.500	1.710	6.700	21.900	4.000	26.500	86.100	12.400	2.800	19.700	11.900	6.300	7.300	253.600	51.400	19.610	324.610
2025	44.300	53.300	11.200	8.500	1.710	6.700	21.800	4.000	26.500	86.100	12.400	2.800	19.500	11.500	6.200	7.200	253.400	50.700	19.610	323.710

- 1) HH: Die Auswirkungen der Änderung des Hamburgischen Schulgesetzes zum 01.08.2010 können in der Prognose noch nicht modelliert werden, daher wird zunächst bei "Sonderschulen" eine Konstante durchgeschrieben.
- 2) SN : Einschließlich Sonderschulklassen an Grundschulen, Schularten mit mehreren Bildungsgängen und Gymnasien.; Ab 2010: Einschließlich Schüler, die vorübergehend eine Klinik- und Krankenhausschule besuchen.

- 1 Schüler
- 1.1 Allgemein bildende Schulen
- 1.1.5 Förderschule
- 1.1.5.1 Förderschwerpunkt Lernen

Jahr	BW	BY	BE	BB	HB	HH	HE	MV	NI	NW	RP	SL	SN ¹⁾	ST	SH	TH	w. FL	o. FL	StSt	D
2009	21.444	12.933	4.711	5.928	631	3.428	11.823	5.796	19.033	39.862	8.563	1.797	11.027	7.436	4.361	4.590	119.816	34.777	8.770	163.363
2010	21.100	12.900	4.550	6.000	595	2.933	11.700	5.400	18.100	39.200	8.400	1.800	11.200	7.200	3.800	4.100	117.000	33.900	8.078	158.978
2011	20.700	12.700	4.450	6.000	580	2.900	11.600	4.900	17.400	39.100	8.400	1.700	11.300	7.100	3.700	3.800	115.300	33.100	7.930	156.330
2012	20.300	12.600	4.250	5.900	570	2.900	11.400	4.600	16.700	38.400	8.200	1.600	11.300	7.000	3.700	3.600	112.900	32.400	7.720	153.020
2013	19.800	12.500	4.050	5.700	560	2.900	11.200	4.200	16.000	37.500	8.000	1.600	11.200	6.800	3.600	3.300	110.200	31.200	7.510	148.910
2014	19.400	12.400	3.950	5.500	550	2.900	11.000	3.900	15.400	36.800	7.900	1.500	11.200	6.700	3.600	3.200	108.000	30.500	7.400	145.900
2015	19.000	12.300	3.850	5.200	520	2.900	10.900	3.500	14.900	36.200	7.700	1.500	11.100	6.500	3.500	3.100	106.000	29.400	7.270	142.670
2016	18.700	12.200	3.850	5.100	520	2.900	10.700	2.900	14.600	35.700	7.500	1.400	11.100	6.500	3.400	3.000	104.200	28.600	7.270	140.070
2017	18.500	12.000	3.950	5.000	510	2.900	10.500	2.300	14.300	35.200	7.400	1.400	11.100	6.500	3.300	3.000	102.600	27.900	7.360	137.860
2018	18.400	11.900	3.950	4.900	510	2.900	10.400	1.800	14.100	35.000	7.300	1.400	11.100	6.500	3.300	3.000	101.800	27.300	7.360	136.460
2019	18.200	11.800	4.050	4.900	510	2.900	10.300	1.700	13.800	34.500	7.200	1.400	11.100	6.500	3.200	3.000	100.400	27.200	7.460	135.060
2020	18.100	11.800	4.050	4.800	510	2.900	10.200	1.700	13.400	34.200	7.100	1.400	11.100	6.500	3.100	3.000	99.300	27.100	7.460	133.860
2021	18.000	11.800	4.150	4.800	510	2.900	10.100	1.600	13.100	33.700	7.100	1.300	11.100	6.500	3.100	3.000	98.200	27.000	7.560	132.760
2022	17.900	11.800	4.100	4.700	510	2.900	10.100	1.600	12.900	33.300	7.100	1.300	11.000	6.500	3.000	2.900	97.400	26.700	7.510	131.610
2023	17.800	11.800	4.100	4.700	510	2.900	10.000	1.600	12.800	33.000	7.100	1.300	11.000	6.400	3.000	2.900	96.800	26.600	7.510	130.910
2024	17.700	11.800	4.100	4.600	510	2.900	10.000	1.600	12.700	32.600	7.100	1.300	10.900	6.300	3.000	2.800	96.200	26.200	7.510	129.910
2025	17.700	11.800	4.100	4.600	510	2.900	9.900	1.600	12.700	32.600	7.100	1.300	10.800	6.100	2.900	2.800	96.000	25.900	7.510	129.410

1) HH: Die Auswirkungen der Änderung des Hamburgischen Schulgesetzes zum 01.08.2010 können in der Prognose noch nicht modelliert werden, daher wird zunächst bei "Sonderschulen" eine Konstante durchgeschrieben.

2) SN: Einschließlich Sonderschulklassen an Grundschulen, Schularten mit mehreren Bildungsgängen und Gymnasien.

- 1 Schüler
- 1.1 Allgemein bildende Schulen
- 1.1.5 Förderschule
- 1.1.5.2 Sonstige Förderschwerpunkte

Jahr	BW	BY	BE	BB	HB	HH	HE	MV	NI	NW	RP	SL	SN ¹⁾	ST	SH	TH	w. FL	o. FL	StSt	D
2009	32.332	45.640	7.292	4.081	2.013	3.613	14.071	4.397	17.404	61.058	6.982	2.031	7.794	5.748	4.275	5.698	183.793	27.718	12.918	224.429
2010	31.800	45.200	7.370	3.900	1.873	3.758	13.800	4.200	17.441	61.400	6.800	1.900	8.800	5.700	4.300	5.300	182.641	27.900	13.001	223.542
2011	31.200	44.800	7.370	3.800	1.700	3.800	13.600	3.900	17.400	61.800	6.300	1.900	8.700	5.700	4.200	5.200	181.200	27.300	12.870	221.370
2012	30.500	44.600	7.380	3.900	1.600	3.800	13.500	3.500	17.100	61.000	6.200	1.800	8.700	5.700	4.100	5.000	178.800	26.800	12.780	218.380
2013	29.900	44.200	7.390	3.900	1.400	3.800	13.300	3.200	16.700	60.000	6.000	1.700	8.700	5.700	4.100	4.900	175.900	26.400	12.590	214.890
2014	29.400	43.900	7.490	3.900	1.300	3.800	13.100	3.000	16.300	59.400	5.900	1.700	8.800	5.800	4.000	4.800	173.700	26.300	12.590	212.590
2015	29.000	43.300	7.600	4.000	1.200	3.800	13.000	2.700	15.800	58.300	5.800	1.600	8.800	5.800	3.900	4.800	170.700	26.100	12.600	209.400
2016	28.600	42.800	7.600	4.000	1.200	3.800	12.800	2.500	15.400	57.300	5.600	1.600	8.800	5.900	3.900	4.700	168.000	25.900	12.600	206.500
2017	28.200	42.500	7.700	4.000	1.200	3.800	12.600	2.500	15.100	56.300	5.500	1.600	8.900	5.900	3.800	4.700	165.600	26.000	12.700	204.300
2018	27.800	42.100	7.710	4.000	1.200	3.800	12.400	2.400	14.900	55.700	5.500	1.600	8.900	5.900	3.700	4.700	163.700	25.900	12.710	202.310
2019	27.500	41.800	7.810	4.000	1.200	3.800	12.300	2.500	14.700	55.100	5.400	1.500	8.900	5.900	3.600	4.700	161.900	26.000	12.810	200.710
2020	27.300	41.500	7.810	4.000	1.200	3.800	12.200	2.500	14.400	54.800	5.400	1.500	8.900	5.800	3.500	4.600	160.600	25.800	12.810	199.210
2021	27.100	41.400	7.810	4.000	1.200	3.800	12.100	2.500	14.200	54.400	5.300	1.500	8.900	5.800	3.500	4.600	159.500	25.800	12.810	198.110
2022	27.000	41.400	7.100	4.000	1.200	3.800	12.100	2.500	14.000	54.000	5.300	1.500	8.800	5.700	3.400	4.600	158.700	25.600	12.100	196.400
2023	26.800	41.200	7.100	3.900	1.200	3.800	12.000	2.500	13.900	53.800	5.300	1.500	8.800	5.700	3.400	4.500	157.900	25.400	12.100	195.400
2024	26.700	41.400	7.100	3.900	1.200	3.800	11.900	2.400	13.800	53.500	5.300	1.500	8.800	5.600	3.300	4.500	157.400	25.200	12.100	194.700
2025	26.600	41.500	7.100	3.900	1.200	3.800	11.900	2.400	13.800	53.500	5.300	1.500	8.700	5.400	3.300	4.400	157.400	24.800	12.100	194.300

1) HH: Die Auswirkungen der Änderung des Hamburgischen Schulgesetzes zum 01.08.2010 können in der Prognose noch nicht modelliert werden, daher wird zunächst

2) SN: Ab 2010 einschließlich Schüler, die vorübergehend eine Klinik- und Krankenhausschule besuchen.

1 Schüler
1.2 Berufliche Schulen

Jahr	BW	BY	BE	BB	HB	HH	HE	MV	NI	NW	RP	SL	SN	ST	SH	TH	w. FL	o. FL	StSt	D
2009	420.704	398.586	94.952	63.696	27.508	61.149	195.142	51.546	285.506	622.692	132.420	38.780	137.205	68.094	98.396	72.604	2.192.226	393.145	183.609	2.768.980
2010	414.600	391.600	92.060	56.330	27.149	60.597	190.070	44.390	281.070	615.600	132.200	38.760	110.160	60.355	98.020	65.130	2.161.920	336.365	179.806	2.678.091
2011	403.500	386.300	88.960	49.990	26.880	58.500	187.770	37.540	286.670	604.600	131.300	37.740	88.570	55.730	96.580	58.790	2.134.460	290.620	174.340	2.599.420
2012	388.400	381.500	89.990	47.440	26.680	58.200	185.870	33.760	281.780	595.100	130.200	36.440	74.740	54.030	96.100	55.990	2.095.390	265.960	174.870	2.536.220
2013	385.000	375.200	89.300	46.890	26.310	57.150	184.970	31.550	278.970	599.800	130.300	35.830	72.590	54.130	96.960	56.580	2.087.030	261.740	172.760	2.521.530
2014	379.900	367.500	90.290	48.140	26.080	56.250	184.370	30.760	273.670	583.900	126.900	34.910	75.350	55.330	97.210	58.690	2.048.360	268.270	172.620	2.489.250
2015	373.000	357.700	92.690	49.760	25.820	55.300	182.970	31.220	270.870	568.500	122.200	33.880	78.860	57.580	96.810	60.900	2.005.930	278.320	173.810	2.458.060
2016	366.400	349.600	91.380	50.350	25.210	55.400	181.270	32.000	266.460	555.800	116.200	33.170	81.980	59.630	97.230	62.800	1.966.130	286.760	171.990	2.424.880
2017	356.600	339.700	90.430	50.110	24.720	55.400	179.070	32.870	261.250	545.800	112.800	32.230	84.290	60.180	94.660	63.710	1.922.110	291.160	170.550	2.383.820
2018	346.200	328.700	87.600	48.330	24.280	55.100	176.470	33.840	257.750	530.100	110.400	31.320	85.190	59.980	92.210	64.110	1.873.150	291.450	166.980	2.331.580
2019	335.900	317.800	86.560	47.080	24.050	55.000	173.560	34.310	252.950	521.900	108.700	30.180	85.890	59.280	88.350	64.110	1.829.340	290.670	165.610	2.285.620
2020	326.300	308.000	86.370	46.030	23.730	55.100	170.960	34.680	244.830	509.500	105.700	28.940	86.290	58.680	86.280	64.010	1.780.510	289.690	165.200	2.235.400
2021	317.900	299.800	86.370	45.630	23.110	55.300	168.660	35.070	241.330	508.000	103.200	28.120	86.600	58.180	84.530	63.710	1.751.540	289.190	164.780	2.205.510
2022	311.100	293.700	86.370	45.530	22.900	55.100	166.360	35.270	235.820	503.700	100.700	27.470	86.700	57.980	82.590	63.010	1.721.440	288.490	164.370	2.174.300
2023	305.900	289.400	86.370	45.630	22.600	55.100	164.560	35.370	230.710	502.600	99.100	26.850	87.200	58.180	80.970	63.010	1.700.090	289.390	164.070	2.153.550
2024	302.000	285.600	86.370	45.630	22.500	55.100	162.960	35.380	225.600	499.400	97.700	26.520	88.000	58.980	79.420	63.110	1.679.200	291.100	163.970	2.134.270
2025	298.800	282.900	86.370	45.630	22.390	55.100	161.250	35.580	222.290	487.600	96.200	26.080	88.500	59.780	78.070	63.310	1.653.190	292.800	163.860	2.109.850

1 Schüler
 1.2 a Berufliche Schulen (Vollzeitform)

Jahr	BW	BY	BE	BB	HB	HH	HE	MV	NI	NW	RP	SL	SN	ST	SH	TH	w. FL	o. FL	StSt	D
2009	179.190	89.594	34.538	15.071	7.732	19.985	72.685	14.646	112.663	203.136	43.338	16.092	56.091	22.775	31.856	28.283	748.554	136.866	62.255	947.675
2010	178.900	93.100	33.810	13.700	7.658	19.557	70.400	13.050	111.030	202.100	43.900	15.790	44.400	20.133	32.590	26.400	747.810	117.683	61.025	926.518
2011	174.800	95.500	32.880	12.500	7.670	18.100	69.500	11.520	111.130	197.800	44.000	15.280	36.200	19.400	32.690	24.200	740.700	103.820	58.650	903.170
2012	164.700	95.800	32.340	11.900	7.670	17.800	68.900	10.940	109.640	190.400	43.300	14.980	31.300	19.300	32.520	23.400	720.240	96.840	57.810	874.890
2013	164.700	94.700	32.340	12.000	7.490	16.750	68.900	10.710	108.630	198.500	43.000	14.870	31.360	19.550	32.900	24.000	726.200	97.620	56.580	880.400
2014	162.400	93.600	32.970	12.300	7.460	15.350	68.800	10.280	108.430	188.000	41.500	14.440	32.900	20.050	32.670	25.000	709.840	100.530	55.780	866.150
2015	160.600	92.300	34.790	12.900	7.330	14.700	68.100	10.450	107.130	177.800	39.600	13.830	34.400	21.000	32.280	25.900	691.640	104.650	56.820	853.110
2016	158.200	90.700	33.840	13.100	7.090	14.700	67.100	10.530	105.020	172.300	37.400	13.520	35.800	21.750	31.320	26.600	675.560	107.780	55.630	838.970
2017	153.600	89.900	33.030	13.000	6.740	14.800	66.100	10.600	102.710	170.200	36.600	13.100	36.700	21.600	30.070	27.000	662.280	108.900	54.570	825.750
2018	148.000	87.800	31.980	12.500	6.520	14.700	65.000	10.770	100.710	165.000	35.900	12.690	36.900	21.500	28.850	27.000	643.950	108.670	53.200	805.820
2019	143.400	85.500	31.770	12.200	6.490	14.700	63.700	10.750	98.410	163.300	35.400	12.180	37.200	21.300	27.810	27.000	629.700	108.450	52.960	791.110
2020	139.800	83.900	31.950	11.900	6.480	14.700	62.800	10.720	95.500	159.800	34.300	11.770	37.400	21.100	27.160	27.000	615.030	108.120	53.130	776.280
2021	136.800	81.500	31.950	11.800	6.280	14.700	62.200	10.810	93.800	160.800	33.600	11.460	37.500	20.900	26.630	26.900	606.790	107.910	52.930	767.630
2022	134.400	80.000	31.950	11.800	6.270	14.700	61.300	10.810	91.590	160.700	33.000	11.250	37.500	20.900	26.010	26.600	598.250	107.610	52.920	758.780
2023	132.700	78.600	31.950	11.800	6.270	14.700	60.600	10.910	89.680	160.100	32.700	11.040	37.700	21.000	25.600	26.600	591.020	108.010	52.920	751.950
2024	131.500	77.000	31.950	11.800	6.270	14.700	60.300	10.910	88.070	159.400	32.400	10.920	38.200	21.400	25.060	26.600	584.650	108.910	52.920	746.480
2025	130.300	76.100	31.950	11.800	6.260	14.700	59.600	10.910	86.860	153.500	31.900	10.800	38.400	21.600	24.720	26.800	573.780	109.510	52.910	736.200

1 Schüler
 1.2 b Berufliche Schulen (Teilzeitform)

Jahr	BW	BY	BE	BB	HB	HH	HE	MV	NI	NW	RP	SL	SN	ST	SH	TH	w. FL	o. FL	StSt	D
2009	241.514	308.992	60.414	48.625	19.776	41.164	122.457	36.900	172.843	419.556	89.082	22.688	81.114	45.319	66.540	44.321	1.443.672	256.279	121.354	1.821.305
2010	235.700	298.500	58.250	42.630	19.491	41.040	119.670	31.340	170.040	413.500	88.300	22.970	65.760	40.222	65.430	38.730	1.414.110	218.682	118.781	1.751.573
2011	228.700	290.800	56.080	37.490	19.210	40.400	118.270	26.020	175.540	406.800	87.300	22.460	52.370	36.330	63.890	34.590	1.393.760	186.800	115.690	1.696.250
2012	223.700	285.700	57.650	35.540	19.010	40.400	116.970	22.820	172.140	404.700	86.900	21.460	43.440	34.730	63.580	32.590	1.375.150	169.120	117.060	1.661.330
2013	220.300	280.500	56.960	34.890	18.820	40.400	116.070	20.840	170.340	401.300	87.300	20.960	41.230	34.580	64.060	32.580	1.360.830	164.120	116.180	1.641.130
2014	217.500	273.900	57.320	35.840	18.620	40.900	115.570	20.480	165.240	395.900	85.400	20.470	42.450	35.280	64.540	33.690	1.338.520	167.740	116.840	1.623.100
2015	212.400	265.400	57.900	36.860	18.490	40.600	114.870	20.770	163.740	390.700	82.600	20.050	44.460	36.580	64.530	35.000	1.314.290	173.670	116.990	1.604.950
2016	208.200	258.900	57.540	37.250	18.120	40.700	114.170	21.470	161.440	383.500	78.800	19.650	46.180	37.880	65.910	36.200	1.290.570	178.980	116.360	1.585.910
2017	203.000	249.800	57.400	37.110	17.980	40.600	112.970	22.270	158.540	375.600	76.200	19.130	47.590	38.580	64.590	36.710	1.259.830	182.260	115.980	1.558.070
2018	198.200	240.900	55.620	35.830	17.760	40.400	111.470	23.070	157.040	365.100	74.500	18.630	48.290	38.480	63.360	37.110	1.229.200	182.780	113.780	1.525.760
2019	192.500	232.300	54.790	34.880	17.560	40.300	109.860	23.560	154.540	358.600	73.300	18.000	48.690	37.980	60.540	37.110	1.199.640	182.220	112.650	1.494.510
2020	186.500	224.100	54.420	34.130	17.250	40.400	108.160	23.960	149.330	349.700	71.400	17.170	48.890	37.580	59.120	37.010	1.165.480	181.570	112.070	1.459.120
2021	181.100	218.300	54.420	33.830	16.830	40.600	106.460	24.260	147.530	347.200	69.600	16.660	49.100	37.280	57.900	36.810	1.144.750	181.280	111.850	1.437.880
2022	176.700	213.700	54.420	33.730	16.630	40.400	105.060	24.460	144.230	343.000	67.700	16.220	49.200	37.080	56.580	36.410	1.123.190	180.880	111.450	1.415.520
2023	173.200	210.800	54.420	33.830	16.330	40.400	103.960	24.460	141.030	342.500	66.400	15.810	49.500	37.180	55.370	36.410	1.109.070	181.380	111.150	1.401.600
2024	170.500	208.600	54.420	33.830	16.230	40.400	102.660	24.470	137.530	340.000	65.300	15.600	49.800	37.580	54.360	36.510	1.094.550	182.190	111.050	1.387.790
2025	168.500	206.800	54.420	33.830	16.130	40.400	101.650	24.670	135.430	334.100	64.300	15.280	50.100	38.180	53.350	36.510	1.079.410	183.290	110.950	1.373.650

1 Schüler
 1.2 Berufliche Schulen
 1.2.1 Berufsschule

Jahr	BW	BY	BE	BB	HB	HH	HE	MV	NI	NW	RP	SL	SN	ST	SH	TH	w. FL	o. FL	StSt	D
2009	217.304	295.300	60.195	45.345	19.926	42.791	123.708	37.200	171.067	408.808	84.320	23.941	81.995	46.695	67.844	44.246	1.392.292	255.481	122.912	1.770.685
2010	211.800	283.900	58.310	40.400	19.590	42.697	120.500	31.550	167.500	402.300	83.300	24.090	65.300	41.089	66.630	38.700	1.360.020	217.039	120.597	1.697.656
2011	206.000	276.200	56.160	36.100	19.250	41.600	119.000	26.220	173.100	395.000	82.100	23.580	51.900	37.000	65.020	34.500	1.340.000	185.720	117.010	1.642.730
2012	203.100	270.900	57.760	34.700	19.050	41.700	117.800	23.040	169.700	391.900	81.700	22.580	43.200	35.500	64.730	32.800	1.322.410	169.240	118.510	1.610.160
2013	199.800	265.200	57.070	34.200	18.870	41.600	116.900	21.010	167.900	399.600	82.000	22.070	41.260	35.350	65.240	32.900	1.318.710	164.720	117.540	1.600.970
2014	197.500	258.500	57.610	35.100	18.660	42.100	116.400	20.580	162.700	388.600	80.000	21.440	42.600	35.950	65.630	34.000	1.290.770	168.230	118.370	1.577.370
2015	192.800	250.200	58.000	36.100	18.530	41.800	115.600	20.850	161.100	378.700	77.200	20.930	44.500	37.400	65.620	35.300	1.262.150	174.150	118.330	1.554.630
2016	188.700	243.300	57.340	36.500	18.150	41.900	114.900	21.530	158.700	370.200	73.500	20.520	46.400	38.850	66.920	36.500	1.236.740	179.780	117.390	1.533.910
2017	183.900	234.800	57.230	36.400	18.000	41.800	113.600	22.300	155.800	362.600	71.000	20.000	47.700	39.300	65.590	37.000	1.207.290	182.700	117.030	1.507.020
2018	179.800	226.700	55.510	35.200	17.780	41.600	111.900	23.070	154.300	351.900	69.400	19.390	48.400	39.200	64.280	37.300	1.177.670	183.170	114.890	1.475.730
2019	174.400	218.500	54.710	34.300	17.560	41.500	110.200	23.550	151.800	346.200	68.300	18.780	48.700	38.800	61.470	37.300	1.149.650	182.650	113.770	1.446.070
2020	168.700	210.900	54.430	33.600	17.260	41.600	108.500	23.920	146.600	337.100	66.400	17.870	48.900	38.400	60.060	37.200	1.116.130	182.020	113.290	1.411.440
2021	163.700	205.100	54.430	33.300	16.850	41.800	106.900	24.210	144.900	335.800	64.800	17.360	49.100	38.100	58.750	37.000	1.097.310	181.710	113.080	1.392.100
2022	159.800	200.800	54.430	33.200	16.640	41.600	105.400	24.410	141.600	331.600	62.800	16.950	49.200	37.900	57.450	36.700	1.076.400	181.410	112.670	1.370.480
2023	156.600	198.000	54.430	33.300	16.340	41.600	104.300	24.410	138.400	331.500	61.700	16.550	49.500	38.000	56.240	36.700	1.063.290	181.910	112.370	1.357.570
2024	154.000	195.900	54.430	33.300	16.240	41.600	103.100	24.410	135.000	329.400	60.700	16.350	49.900	38.400	55.230	36.800	1.049.680	182.810	112.270	1.344.760
2025	152.200	194.300	54.430	33.300	16.130	41.600	102.000	24.610	132.900	322.900	59.900	16.040	50.200	39.000	54.230	36.800	1.034.470	183.910	112.160	1.330.540

1 Schüler
 1.2 Berufliche Schulen
 1.2.1 Berufsschule
 1.2.1.1 Berufsschule im dualen System (Teilzeit)

Jahr	BW	BY	BE	BB	HB	HH	HE	MV	NI	NW	RP	SL	SN	ST	SH	TH	w. FL	o. FL	StSt	D
2009	213.215	285.025	55.980	45.345	18.777	39.098	117.990	34.011	161.693	384.835	81.595	21.820	75.850	44.145	65.705	41.282	1.331.878	240.633	113.855	1.686.366
2010	207.800	274.000	53.800	40.400	18.513	39.013	115.300	28.900	158.500	378.900	80.700	22.100	61.400	38.939	64.500	36.100	1.301.800	205.739	111.326	1.618.865
2011	202.000	266.300	51.700	36.100	18.200	38.200	113.800	23.700	164.200	372.300	79.500	21.600	48.400	35.000	62.900	32.100	1.282.600	175.300	108.100	1.566.000
2012	199.100	261.400	53.300	34.700	18.000	38.300	112.600	20.500	160.900	370.800	79.200	20.600	39.700	33.400	62.600	30.300	1.267.200	158.600	109.600	1.535.400
2013	195.900	256.000	52.600	34.200	17.800	38.300	111.700	18.400	159.000	367.800	79.600	20.100	37.600	33.200	63.100	30.200	1.253.200	153.600	108.700	1.515.500
2014	193.700	249.500	52.900	35.100	17.600	38.800	111.200	17.900	153.800	362.500	77.800	19.600	38.800	33.800	63.600	31.300	1.231.700	156.900	109.300	1.497.900
2015	189.100	241.500	53.300	36.100	17.500	38.600	110.500	18.200	152.400	358.100	75.100	19.200	40.600	35.100	63.600	32.500	1.209.500	162.500	109.400	1.481.400
2016	185.100	234.800	53.100	36.500	17.200	38.700	109.900	18.800	150.300	351.600	71.500	18.800	42.300	36.400	65.000	33.600	1.187.000	167.600	109.000	1.463.600
2017	180.500	226.500	53.000	36.400	17.100	38.600	108.700	19.500	147.700	344.200	69.000	18.300	43.500	37.000	63.700	34.100	1.158.600	170.500	108.700	1.437.800
2018	176.400	218.600	51.300	35.200	16.900	38.400	107.200	20.300	146.400	334.500	67.400	17.800	44.200	36.900	62.500	34.400	1.130.800	171.000	106.600	1.408.400
2019	171.000	210.600	50.500	34.300	16.700	38.300	105.600	20.800	144.100	328.600	66.400	17.200	44.500	36.500	59.700	34.400	1.103.200	170.500	105.500	1.379.200
2020	165.400	203.200	50.100	33.600	16.400	38.400	103.900	21.200	139.200	320.300	64.600	16.400	44.700	36.100	58.300	34.300	1.071.300	169.900	104.900	1.346.100
2021	160.400	197.600	50.100	33.300	16.000	38.500	102.300	21.500	137.600	318.300	63.000	15.900	44.900	35.800	57.100	34.200	1.052.200	169.700	104.600	1.326.500
2022	156.500	193.400	50.100	33.200	15.800	38.400	100.900	21.700	134.500	314.400	61.100	15.500	45.000	35.600	55.800	33.900	1.032.100	169.400	104.300	1.305.800
2023	153.300	190.600	50.100	33.300	15.500	38.400	99.800	21.700	131.400	314.400	60.000	15.100	45.300	35.700	54.600	33.900	1.019.200	169.900	104.000	1.293.100
2024	150.800	188.600	50.100	33.300	15.400	38.400	98.600	21.700	128.100	312.300	59.000	14.900	45.600	36.100	53.600	34.000	1.005.900	170.700	103.900	1.280.500
2025	149.000	187.000	50.100	33.300	15.300	38.400	97.600	21.800	126.100	307.000	58.200	14.600	45.900	36.700	52.600	34.000	992.100	171.700	103.800	1.267.600

- 1 Schüler
- 1.2 Berufliche Schulen
- 1.2.1 Berufsschule
- 1.2.1.2 Berufsvorbereitungsjahr

Jahr	BW	BY	BE	BB	HB	HH	HE	MV	NI ¹⁾	NW	RP	SL	SN ²⁾	ST	SH	TH	w. FL	o. FL	StSt	D
2009	3.796	6.351	4.200	-	1.126	3.693	3.973	3.189	9.374	4.951	2.725	517	4.565	1.598	1.694	2.964	33.381	12.316	9.019	54.716
2010	3.700	6.200	4.490	-	1.077	3.684	3.500	2.650	9.000	4.700	2.600	490	2.900	1.405	1.700	2.600	31.890	9.555	9.251	50.696
2011	3.700	6.100	4.440	-	1.050	3.400	3.500	2.520	8.900	4.400	2.600	480	2.600	1.300	1.700	2.400	31.380	8.820	8.890	49.090
2012	3.700	5.800	4.440	-	1.050	3.400	3.500	2.540	8.800	4.200	2.500	480	2.600	1.400	1.700	2.500	30.680	9.040	8.890	48.610
2013	3.600	5.700	4.450	-	1.070	3.300	3.500	2.610	8.900	8.200	2.400	470	2.700	1.400	1.700	2.700	34.470	9.410	8.820	52.700
2014	3.500	5.500	4.690	-	1.060	3.300	3.500	2.680	8.900	6.000	2.200	440	2.800	1.400	1.600	2.700	31.640	9.580	9.050	50.270
2015	3.400	5.400	4.680	-	1.030	3.200	3.400	2.650	8.700	4.300	2.100	430	2.900	1.500	1.600	2.800	29.330	9.850	8.910	48.090
2016	3.300	5.300	4.220	-	950	3.200	3.400	2.730	8.400	3.700	2.000	420	3.000	1.600	1.500	2.900	28.020	10.230	8.370	46.620
2017	3.100	5.200	4.210	-	900	3.200	3.300	2.800	8.100	3.700	2.000	400	3.100	1.500	1.500	2.900	27.300	10.300	8.310	45.910
2018	3.100	5.100	4.190	-	880	3.200	3.200	2.770	7.900	3.500	2.000	390	3.100	1.500	1.400	2.900	26.590	10.270	8.270	45.130
2019	3.100	5.000	4.190	-	860	3.200	3.100	2.750	7.700	3.500	1.900	380	3.100	1.500	1.400	2.900	26.080	10.250	8.250	44.580
2020	3.000	4.900	4.310	-	860	3.200	3.100	2.720	7.400	3.400	1.800	370	3.100	1.500	1.400	2.900	25.370	10.220	8.370	43.960
2021	3.000	4.800	4.310	-	850	3.300	3.100	2.710	7.300	3.500	1.800	360	3.100	1.500	1.300	2.800	25.160	10.110	8.460	43.730
2022	3.000	4.700	4.310	-	840	3.200	3.000	2.710	7.100	3.400	1.700	350	3.100	1.500	1.300	2.800	24.550	10.110	8.350	43.010
2023	3.000	4.700	4.310	-	840	3.200	3.000	2.710	7.000	3.400	1.700	350	3.100	1.500	1.300	2.800	24.450	10.110	8.350	42.910
2024	2.900	4.700	4.310	-	840	3.200	3.000	2.710	6.900	3.400	1.700	350	3.200	1.500	1.300	2.800	24.250	10.210	8.350	42.810
2025	2.900	4.700	4.310	-	830	3.200	3.000	2.810	6.800	3.200	1.700	340	3.200	1.500	1.300	2.800	23.940	10.310	8.340	42.590

1) NI: Einschließlich der Berufseinstiegsklasse.

2) SN: Berufsvorbereitende Bildungsmaßnahmen der Bundesagentur für Arbeit

- 1 Schüler
- 1.2 Berufliche Schulen
- 1.2.1 Berufsschule
- 1.2.1.2 Berufsvorbereitungsjahr
- 1.2.1.2.1 Vollzeit

Jahr	BW	BY	BE	BB	HB	HH	HE	MV	NI ¹⁾	NW	RP	SL	SN	ST	SH	TH	w. FL	o. FL	StSt	D
2009	3.796	6.351	2.915	-	729	2.644	3.973	814	9.374	4.951	2.725	517	2.155	1.598	1.694	1.664	33.381	6.231	6.288	45.900
2010	3.700	6.200	3.220	-	711	2.764	3.500	650	9.000	4.700	2.600	490	1.300	1.405	1.700	1.500	31.890	4.855	6.695	43.440
2011	3.700	6.100	3.220	-	670	2.300	3.500	620	8.900	4.400	2.600	480	1.200	1.300	1.700	1.300	31.380	4.420	6.190	41.990
2012	3.700	5.800	3.220	-	670	2.300	3.500	640	8.800	4.200	2.500	480	1.200	1.400	1.700	1.400	30.680	4.640	6.190	41.510
2013	3.600	5.700	3.220	-	680	2.200	3.500	610	8.900	8.200	2.400	470	1.200	1.400	1.700	1.500	34.470	4.710	6.100	45.280
2014	3.500	5.500	3.420	-	670	2.200	3.500	580	8.900	6.000	2.200	440	1.300	1.400	1.600	1.500	31.640	4.780	6.290	42.710
2015	3.400	5.400	3.320	-	650	2.200	3.400	550	8.700	4.300	2.100	430	1.300	1.500	1.600	1.600	29.330	4.950	6.170	40.450
2016	3.300	5.300	3.020	-	610	2.200	3.400	530	8.400	3.700	2.000	420	1.400	1.600	1.500	1.600	28.020	5.130	5.830	38.980
2017	3.100	5.200	3.020	-	580	2.200	3.300	500	8.100	3.700	2.000	400	1.400	1.500	1.500	1.600	27.300	5.000	5.800	38.100
2018	3.100	5.100	3.020	-	570	2.200	3.200	470	7.900	3.500	2.000	390	1.400	1.500	1.400	1.600	26.590	4.970	5.790	37.350
2019	3.100	5.000	3.020	-	550	2.200	3.100	450	7.700	3.500	1.900	380	1.400	1.500	1.400	1.600	26.080	4.950	5.770	36.800
2020	3.000	4.900	3.120	-	550	2.200	3.100	420	7.400	3.400	1.800	370	1.400	1.500	1.400	1.600	25.370	4.920	5.870	36.160
2021	3.000	4.800	3.120	-	550	2.200	3.100	410	7.300	3.500	1.800	360	1.400	1.500	1.300	1.600	25.160	4.910	5.870	35.940
2022	3.000	4.700	3.120	-	540	2.200	3.000	410	7.100	3.400	1.700	350	1.400	1.500	1.300	1.600	24.550	4.910	5.860	35.320
2023	3.000	4.700	3.120	-	540	2.200	3.000	410	7.000	3.400	1.700	350	1.400	1.500	1.300	1.600	24.450	4.910	5.860	35.220
2024	2.900	4.700	3.120	-	540	2.200	3.000	410	6.900	3.400	1.700	350	1.500	1.500	1.300	1.600	24.250	5.010	5.860	35.120
2025	2.900	4.700	3.120	-	530	2.200	3.000	410	6.800	3.200	1.700	340	1.500	1.500	1.300	1.600	23.940	5.010	5.850	34.800

1) NI: Einschließlich der Berufseinstiegsklasse.

1 Schüler
 1.2 Berufliche Schulen
 1.2.1 Berufsschule
 1.2.1.2 Berufsvorbereitungsjahr
 1.2.1.2.2 Teilzeit

Jahr	BW	BY	BE	BB	HB	HH	HE	MV	NI	NW	RP	SL	SN ¹⁾	ST	SH	TH	w. FL	o. FL	StSt	D
2009	-	-	1.285	-	397	1.049	-	2.375	-	-	-	-	2.410	-	-	1.300	-	6.085	2.731	8.816
2010	-	-	1.270	-	366	920	-	2.000	-	-	-	-	1.600	-	-	1.100	-	4.700	2.556	7.256
2011	-	-	1.220	-	380	1.100	-	1.900	-	-	-	-	1.400	-	-	1.100	-	4.400	2.700	7.100
2012	-	-	1.220	-	380	1.100	-	1.900	-	-	-	-	1.400	-	-	1.100	-	4.400	2.700	7.100
2013	-	-	1.230	-	390	1.100	-	2.000	-	-	-	-	1.500	-	-	1.200	-	4.700	2.720	7.420
2014	-	-	1.270	-	390	1.100	-	2.100	-	-	-	-	1.500	-	-	1.200	-	4.800	2.760	7.560
2015	-	-	1.360	-	380	1.000	-	2.100	-	-	-	-	1.600	-	-	1.200	-	4.900	2.740	7.640
2016	-	-	1.200	-	340	1.000	-	2.200	-	-	-	-	1.600	-	-	1.300	-	5.100	2.540	7.640
2017	-	-	1.190	-	320	1.000	-	2.300	-	-	-	-	1.700	-	-	1.300	-	5.300	2.510	7.810
2018	-	-	1.170	-	310	1.000	-	2.300	-	-	-	-	1.700	-	-	1.300	-	5.300	2.480	7.780
2019	-	-	1.170	-	310	1.000	-	2.300	-	-	-	-	1.700	-	-	1.300	-	5.300	2.480	7.780
2020	-	-	1.190	-	310	1.000	-	2.300	-	-	-	-	1.700	-	-	1.300	-	5.300	2.500	7.800
2021	-	-	1.190	-	300	1.100	-	2.300	-	-	-	-	1.700	-	-	1.200	-	5.200	2.590	7.790
2022	-	-	1.190	-	300	1.000	-	2.300	-	-	-	-	1.700	-	-	1.200	-	5.200	2.490	7.690
2023	-	-	1.190	-	300	1.000	-	2.300	-	-	-	-	1.700	-	-	1.200	-	5.200	2.490	7.690
2024	-	-	1.190	-	300	1.000	-	2.300	-	-	-	-	1.700	-	-	1.200	-	5.200	2.490	7.690
2025	-	-	1.190	-	300	1.000	-	2.400	-	-	-	-	1.700	-	-	1.200	-	5.300	2.490	7.790

1) SN: Berufsvorbereitende Bildungsmaßnahmen der Bundesagentur für Arbeit

1 Schüler
 1.2 Berufliche Schulen
 1.2.1 Berufsschule
 1.2.1.3 Berufsgrundbildungsjahr

Jahr	BW	BY	BE	BB	HB	HH	HE	MV	NI	NW	RP	SL	SN	ST	SH	TH	w. FL	o. FL	StSt	D
2009	293	3.924	15	-	23	-	1.745	-	-	19.022	-	1.604	1.580	952	445	-	27.033	2.532	38	29.603
2010	300	3.700	20	-	-	-	1.700	-	-	18.700	-	1.500	1.000	745	430	-	26.330	1.745	20	28.095
2011	300	3.800	20	-	-	-	1.700	-	-	18.300	-	1.500	900	700	420	-	26.020	1.600	20	27.640
2012	300	3.700	20	-	-	-	1.700	-	-	16.900	-	1.500	900	700	430	-	24.530	1.600	20	26.150
2013	300	3.500	20	-	-	-	1.700	-	-	23.600	-	1.500	960	750	440	-	31.040	1.710	20	32.770
2014	300	3.500	20	-	-	-	1.700	-	-	20.100	-	1.400	1.000	750	430	-	27.430	1.750	20	29.200
2015	300	3.300	20	-	-	-	1.700	-	-	16.300	-	1.300	1.000	800	420	-	23.320	1.800	20	25.140
2016	300	3.200	20	-	-	-	1.600	-	-	14.900	-	1.300	1.100	850	420	-	21.720	1.950	20	23.690
2017	300	3.100	20	-	-	-	1.600	-	-	14.700	-	1.300	1.100	800	390	-	21.390	1.900	20	23.310
2018	300	3.000	20	-	-	-	1.500	-	-	13.900	-	1.200	1.100	800	380	-	20.280	1.900	20	22.200
2019	300	2.900	20	-	-	-	1.500	-	-	14.100	-	1.200	1.100	800	370	-	20.370	1.900	20	22.290
2020	300	2.800	20	-	-	-	1.500	-	-	13.400	-	1.100	1.100	800	360	-	19.460	1.900	20	21.380
2021	300	2.700	20	-	-	-	1.500	-	-	14.000	-	1.100	1.100	800	350	-	19.950	1.900	20	21.870
2022	300	2.700	20	-	-	-	1.500	-	-	13.800	-	1.100	1.100	800	350	-	19.750	1.900	20	21.670
2023	300	2.700	20	-	-	-	1.500	-	-	13.700	-	1.100	1.100	800	340	-	19.640	1.900	20	21.560
2024	300	2.600	20	-	-	-	1.500	-	-	13.700	-	1.100	1.100	800	330	-	19.530	1.900	20	21.450
2025	300	2.600	20	-	-	-	1.400	-	-	12.700	-	1.100	1.100	800	330	-	18.430	1.900	20	20.350

- 1 Schüler
- 1.2 Berufliche Schulen
- 1.2.2 Berufsaufbauschule

Jahr	BW	BY	BE	BB	HB	HH	HE	MV	NI	NW	RP	SL	SN	ST	SH	TH	w. FL	o. FL	StSt	D
2009	596	-	-	-	-	-	-	-	-	-	-	-	-	-	-	-	596	-	-	596
2010	600	-	-	-	-	-	-	-	-	-	-	-	-	-	-	-	600	-	-	600
2011	600	-	-	-	-	-	-	-	-	-	-	-	-	-	-	-	600	-	-	600
2012	600	-	-	-	-	-	-	-	-	-	-	-	-	-	-	-	600	-	-	600
2013	600	-	-	-	-	-	-	-	-	-	-	-	-	-	-	-	600	-	-	600
2014	600	-	-	-	-	-	-	-	-	-	-	-	-	-	-	-	600	-	-	600
2015	600	-	-	-	-	-	-	-	-	-	-	-	-	-	-	-	600	-	-	600
2016	600	-	-	-	-	-	-	-	-	-	-	-	-	-	-	-	600	-	-	600
2017	600	-	-	-	-	-	-	-	-	-	-	-	-	-	-	-	600	-	-	600
2018	600	-	-	-	-	-	-	-	-	-	-	-	-	-	-	-	600	-	-	600
2019	600	-	-	-	-	-	-	-	-	-	-	-	-	-	-	-	600	-	-	600
2020	600	-	-	-	-	-	-	-	-	-	-	-	-	-	-	-	600	-	-	600
2021	600	-	-	-	-	-	-	-	-	-	-	-	-	-	-	-	600	-	-	600
2022	500	-	-	-	-	-	-	-	-	-	-	-	-	-	-	-	500	-	-	500
2023	500	-	-	-	-	-	-	-	-	-	-	-	-	-	-	-	500	-	-	500
2024	500	-	-	-	-	-	-	-	-	-	-	-	-	-	-	-	500	-	-	500
2025	500	-	-	-	-	-	-	-	-	-	-	-	-	-	-	-	500	-	-	500

- 1 Schüler
- 1.2 Berufliche Schulen
- 1.2.2 Berufsaufbauschule
- 1.2.2.1 Vollzeit

Jahr	BW	BY	BE	BB	HB	HH	HE	MV	NI	NW	RP	SL	SN	ST	SH	TH	w. FL	o. FL	StSt	D
2009	596	-	-	-	-	-	-	-	-	-	-	-	-	-	-	-	596	-	-	596
2010	600	-	-	-	-	-	-	-	-	-	-	-	-	-	-	-	600	-	-	600
2011	600	-	-	-	-	-	-	-	-	-	-	-	-	-	-	-	600	-	-	600
2012	600	-	-	-	-	-	-	-	-	-	-	-	-	-	-	-	600	-	-	600
2013	600	-	-	-	-	-	-	-	-	-	-	-	-	-	-	-	600	-	-	600
2014	600	-	-	-	-	-	-	-	-	-	-	-	-	-	-	-	600	-	-	600
2015	600	-	-	-	-	-	-	-	-	-	-	-	-	-	-	-	600	-	-	600
2016	600	-	-	-	-	-	-	-	-	-	-	-	-	-	-	-	600	-	-	600
2017	600	-	-	-	-	-	-	-	-	-	-	-	-	-	-	-	600	-	-	600
2018	600	-	-	-	-	-	-	-	-	-	-	-	-	-	-	-	600	-	-	600
2019	600	-	-	-	-	-	-	-	-	-	-	-	-	-	-	-	600	-	-	600
2020	600	-	-	-	-	-	-	-	-	-	-	-	-	-	-	-	600	-	-	600
2021	600	-	-	-	-	-	-	-	-	-	-	-	-	-	-	-	600	-	-	600
2022	500	-	-	-	-	-	-	-	-	-	-	-	-	-	-	-	500	-	-	500
2023	500	-	-	-	-	-	-	-	-	-	-	-	-	-	-	-	500	-	-	500
2024	500	-	-	-	-	-	-	-	-	-	-	-	-	-	-	-	500	-	-	500
2025	500	-	-	-	-	-	-	-	-	-	-	-	-	-	-	-	500	-	-	500

- 1 Schüler
- 1.2 Berufliche Schulen
- 1.2.2 Berufsaufbauschule
- 1.2.2.2 Teilzeit

Jahr	BW	BY	BE	BB	HB	HH	HE	MV	NI	NW	RP	SL	SN	ST	SH	TH	w. FL	o. FL	StSt	D
2009	-	-	-	-	-	-	-	-	-	-	-	-	-	-	-	-	-	-	-	-
2010	-	-	-	-	-	-	-	-	-	-	-	-	-	-	-	-	-	-	-	-
2011	-	-	-	-	-	-	-	-	-	-	-	-	-	-	-	-	-	-	-	-
2012	-	-	-	-	-	-	-	-	-	-	-	-	-	-	-	-	-	-	-	-
2013	-	-	-	-	-	-	-	-	-	-	-	-	-	-	-	-	-	-	-	-
2014	-	-	-	-	-	-	-	-	-	-	-	-	-	-	-	-	-	-	-	-
2015	-	-	-	-	-	-	-	-	-	-	-	-	-	-	-	-	-	-	-	-
2016	-	-	-	-	-	-	-	-	-	-	-	-	-	-	-	-	-	-	-	-
2017	-	-	-	-	-	-	-	-	-	-	-	-	-	-	-	-	-	-	-	-
2018	-	-	-	-	-	-	-	-	-	-	-	-	-	-	-	-	-	-	-	-
2019	-	-	-	-	-	-	-	-	-	-	-	-	-	-	-	-	-	-	-	-
2020	-	-	-	-	-	-	-	-	-	-	-	-	-	-	-	-	-	-	-	-
2021	-	-	-	-	-	-	-	-	-	-	-	-	-	-	-	-	-	-	-	-
2022	-	-	-	-	-	-	-	-	-	-	-	-	-	-	-	-	-	-	-	-
2023	-	-	-	-	-	-	-	-	-	-	-	-	-	-	-	-	-	-	-	-
2024	-	-	-	-	-	-	-	-	-	-	-	-	-	-	-	-	-	-	-	-
2025	-	-	-	-	-	-	-	-	-	-	-	-	-	-	-	-	-	-	-	-

- 1 Schüler
- 1.2 Berufliche Schulen
- 1.2.3 Berufsfachschule

Jahr	BW	BY	BE	BB	HB	HH	HE	MV	NI	NW	RP	SL	SN	ST	SH	TH	w. FL	o. FL	StSt	D
2009	128.860	24.960	17.311	7.208	4.007	9.559	23.720	8.027	58.859	112.604	24.313	4.171	30.529	13.550	15.170	16.645	392.657	75.959	30.877	499.493
2010	125.400	24.500	17.020	5.800	3.863	8.893	23.200	7.100	55.740	111.000	24.000	4.000	24.070	11.936	15.400	15.130	383.240	64.036	29.776	477.052
2011	119.600	25.000	16.530	4.610	3.870	8.300	22.800	6.100	56.240	107.300	24.100	3.900	19.190	11.700	15.300	13.890	374.240	55.490	28.700	458.430
2012	108.100	24.500	16.110	3.910	3.870	8.500	22.700	5.700	55.340	102.800	23.100	3.800	16.360	11.500	15.300	13.390	355.640	50.860	28.480	434.980
2013	106.900	23.600	16.110	4.000	3.670	7.750	22.700	5.600	54.640	101.100	23.000	3.800	16.250	11.650	15.600	13.780	351.340	51.280	27.530	430.150
2014	103.200	22.600	16.420	4.200	3.670	6.750	22.700	5.500	54.540	98.800	21.700	3.600	17.060	11.950	15.500	14.390	342.640	53.100	26.840	422.580
2015	101.000	21.900	17.870	4.400	3.560	6.400	22.400	5.600	53.740	95.400	20.200	3.500	17.870	12.450	15.100	14.900	333.240	55.220	27.830	416.290
2016	99.900	21.200	17.070	4.300	3.460	6.400	22.000	5.600	52.640	93.000	18.700	3.400	18.480	12.950	14.600	15.300	325.440	56.630	26.930	409.000
2017	96.400	20.600	16.440	4.200	3.260	6.500	21.700	5.700	51.540	91.800	18.200	3.300	18.990	12.950	13.900	15.510	317.440	57.350	26.200	400.990
2018	92.400	19.700	15.810	3.900	3.160	6.400	21.300	5.800	50.340	88.600	17.900	3.200	19.190	12.850	13.300	15.510	306.740	57.250	25.370	389.360
2019	89.800	19.100	15.700	3.700	3.160	6.400	20.800	5.800	49.140	87.400	17.800	3.100	19.290	12.650	12.900	15.510	300.040	56.950	25.260	382.250
2020	87.800	18.500	15.800	3.700	3.150	6.400	20.500	5.800	47.830	85.500	17.100	3.000	19.390	12.550	12.600	15.510	292.830	56.950	25.350	375.130
2021	85.800	18.000	15.800	3.700	3.050	6.500	20.300	5.900	46.930	85.800	16.700	2.900	19.500	12.450	12.400	15.410	288.830	56.960	25.350	371.140
2022	84.300	17.700	15.800	3.700	3.050	6.500	20.100	5.900	45.830	86.000	16.600	2.900	19.500	12.450	12.100	15.310	285.530	56.860	25.350	367.740
2023	83.400	17.400	15.800	3.700	3.050	6.500	19.800	5.900	44.830	85.600	16.500	2.800	19.600	12.550	11.900	15.310	282.230	57.060	25.350	364.640
2024	82.900	17.300	15.800	3.700	3.050	6.500	19.700	5.900	44.130	85.200	16.400	2.800	19.800	12.750	11.600	15.310	280.030	57.460	25.350	362.840
2025	82.100	17.200	15.800	3.700	3.050	6.500	19.500	5.900	43.530	81.700	16.200	2.700	19.900	12.950	11.500	15.410	274.430	57.860	25.350	357.640

1 Schüler
 1.2 Berufliche Schulen
 1.2.3 Berufsfachschule
 1.2.3.1 Vollzeit

Jahr	BW	BY	BE	BB	HB	HH	HE	MV	NI	NW	RP	SL	SN	ST	SH	TH	w. FL	o. FL	StSt	D
2009	109.989	24.960	16.707	4.785	3.950	9.559	23.720	8.027	58.744	112.604	24.313	4.171	30.041	13.341	15.170	16.296	373.671	72.490	30.216	476.377
2010	107.000	24.500	16.300	4.400	3.796	8.893	23.200	7.100	55.600	111.000	24.000	4.000	23.700	11.688	15.400	14.900	364.700	61.788	28.989	455.477
2011	102.100	25.000	15.800	4.000	3.800	8.300	22.800	6.100	56.100	107.300	24.100	3.900	18.900	11.400	15.300	13.700	356.600	54.100	27.900	438.600
2012	92.300	24.500	15.400	3.800	3.800	8.500	22.700	5.700	55.200	102.800	23.100	3.800	16.100	11.200	15.300	13.200	339.700	50.000	27.700	417.400
2013	91.200	23.600	15.400	4.000	3.600	7.750	22.700	5.600	54.500	101.100	23.000	3.800	16.000	11.300	15.600	13.600	335.500	50.500	26.750	412.750
2014	88.100	22.600	15.700	4.200	3.600	6.750	22.700	5.500	54.400	98.800	21.700	3.600	16.800	11.600	15.500	14.200	327.400	52.300	26.050	405.750
2015	86.200	21.900	17.100	4.400	3.500	6.400	22.400	5.600	53.600	95.400	20.200	3.500	17.600	12.100	15.100	14.700	318.300	54.400	27.000	399.700
2016	85.300	21.200	16.300	4.300	3.400	6.400	22.000	5.600	52.500	93.000	18.700	3.400	18.200	12.600	14.600	15.100	310.700	55.800	26.100	392.600
2017	82.300	20.600	15.700	4.200	3.200	6.500	21.700	5.700	51.400	91.800	18.200	3.300	18.700	12.600	13.900	15.300	303.200	56.500	25.400	385.100
2018	78.900	19.700	15.100	3.900	3.100	6.400	21.300	5.800	50.200	88.600	17.900	3.200	18.900	12.500	13.300	15.300	293.100	56.400	24.600	374.100
2019	76.600	19.100	15.000	3.700	3.100	6.400	20.800	5.800	49.000	87.400	17.800	3.100	19.000	12.300	12.900	15.300	286.700	56.100	24.500	367.300
2020	74.900	18.500	15.100	3.700	3.100	6.400	20.500	5.800	47.700	85.500	17.100	3.000	19.100	12.200	12.600	15.300	279.800	56.100	24.600	360.500
2021	73.200	18.000	15.100	3.700	3.000	6.500	20.300	5.900	46.800	85.800	16.700	2.900	19.200	12.100	12.400	15.200	276.100	56.100	24.600	356.800
2022	72.000	17.700	15.100	3.700	3.000	6.500	20.100	5.900	45.700	86.000	16.600	2.900	19.200	12.100	12.100	15.100	273.100	56.000	24.600	353.700
2023	71.200	17.400	15.100	3.700	3.000	6.500	19.800	5.900	44.700	85.600	16.500	2.800	19.300	12.200	11.900	15.100	269.900	56.200	24.600	350.700
2024	70.800	17.300	15.100	3.700	3.000	6.500	19.700	5.900	44.000	85.200	16.400	2.800	19.500	12.400	11.600	15.100	267.800	56.600	24.600	349.000
2025	70.100	17.200	15.100	3.700	3.000	6.500	19.500	5.900	43.400	81.700	16.200	2.700	19.600	12.600	11.500	15.200	262.300	57.000	24.600	343.900

- 1 Schüler
- 1.2 Berufliche Schulen
- 1.2.3 Berufsfachschule
- 1.2.3.2 Teilzeit

Jahr	BW	BY	BE	BB	HB	HH	HE	MV	NI	NW	RP	SL	SN	ST	SH	TH	w. FL	o. FL	StSt	D
2009	18.871	-	604	2.423	57	-	-	-	115	-	-	-	488	209	-	349	18.986	3.469	661	23.116
2010	18.400	-	720	1.400	67	-	-	-	140	-	-	-	370	248	-	230	18.540	2.248	787	21.575
2011	17.500	-	730	610	70	-	-	-	140	-	-	-	290	300	-	190	17.640	1.390	800	19.830
2012	15.800	-	710	110	70	-	-	-	140	-	-	-	260	300	-	190	15.940	860	780	17.580
2013	15.700	-	710	-	70	-	-	-	140	-	-	-	250	350	-	180	15.840	780	780	17.400
2014	15.100	-	720	-	70	-	-	-	140	-	-	-	260	350	-	190	15.240	800	790	16.830
2015	14.800	-	770	-	60	-	-	-	140	-	-	-	270	350	-	200	14.940	820	830	16.590
2016	14.600	-	770	-	60	-	-	-	140	-	-	-	280	350	-	200	14.740	830	830	16.400
2017	14.100	-	740	-	60	-	-	-	140	-	-	-	290	350	-	210	14.240	850	800	15.890
2018	13.500	-	710	-	60	-	-	-	140	-	-	-	290	350	-	210	13.640	850	770	15.260
2019	13.200	-	700	-	60	-	-	-	140	-	-	-	290	350	-	210	13.340	850	760	14.950
2020	12.900	-	700	-	50	-	-	-	130	-	-	-	290	350	-	210	13.030	850	750	14.630
2021	12.600	-	700	-	50	-	-	-	130	-	-	-	300	350	-	210	12.730	860	750	14.340
2022	12.300	-	700	-	50	-	-	-	130	-	-	-	300	350	-	210	12.430	860	750	14.040
2023	12.200	-	700	-	50	-	-	-	130	-	-	-	300	350	-	210	12.330	860	750	13.940
2024	12.100	-	700	-	50	-	-	-	130	-	-	-	300	350	-	210	12.230	860	750	13.840
2025	12.000	-	700	-	50	-	-	-	130	-	-	-	300	350	-	210	12.130	860	750	13.740

- 1 Schüler
- 1.2 Berufliche Schulen
- 1.2.4 Berufsoberschule/ Technische Oberschule

Jahr	BW	BY	BE	BB	HB	HH	HE	MV	NI	NW	RP	SL	SN	ST	SH	TH	w. FL	o. FL	StSt	D
2009	1.835	14.304	1.201	-	80	-	-	-	412	-	5.217	-	-	-	613	-	22.381	-	1.281	23.662
2010	1.900	16.200	1.170	-	81	-	-	-	430	-	5.400	-	-	-	660	-	24.590	-	1.251	25.841
2011	1.900	17.100	1.070	-	90	-	-	-	430	-	5.000	-	-	-	670	-	25.100	-	1.160	26.260
2012	1.800	18.000	1.070	-	90	200	-	-	440	-	5.000	-	-	-	690	-	25.930	-	1.360	27.290
2013	1.800	18.100	1.070	-	90	400	-	-	430	-	5.000	-	-	-	660	-	25.990	-	1.560	27.550
2014	1.800	17.700	1.070	-	90	400	-	-	430	-	4.800	-	-	-	640	-	25.370	-	1.560	26.930
2015	1.800	17.300	1.070	-	90	400	-	-	430	-	4.800	-	-	-	660	-	24.990	-	1.560	26.550
2016	1.800	17.100	1.070	-	90	400	-	-	420	-	4.600	-	-	-	700	-	24.620	-	1.560	26.180
2017	1.800	17.100	1.170	-	90	400	-	-	410	-	4.600	-	-	-	680	-	24.590	-	1.660	26.250
2018	1.800	17.000	1.070	-	90	400	-	-	410	-	4.500	-	-	-	670	-	24.380	-	1.560	25.940
2019	1.700	16.600	1.070	-	90	400	-	-	410	-	4.400	-	-	-	640	-	23.750	-	1.560	25.310
2020	1.700	16.600	1.070	-	80	400	-	-	400	-	4.400	-	-	-	600	-	23.700	-	1.550	25.250
2021	1.700	16.000	1.070	-	80	400	-	-	400	-	4.200	-	-	-	580	-	22.880	-	1.550	24.430
2022	1.700	15.400	1.070	-	80	400	-	-	390	-	4.200	-	-	-	560	-	22.250	-	1.550	23.800
2023	1.600	14.800	1.070	-	80	400	-	-	380	-	4.000	-	-	-	560	-	21.340	-	1.550	22.890
2024	1.600	14.200	1.070	-	80	400	-	-	370	-	4.000	-	-	-	540	-	20.710	-	1.550	22.260
2025	1.600	13.900	1.070	-	80	400	-	-	360	-	3.800	-	-	-	530	-	20.190	-	1.550	21.740

1 Schüler
 1.2 Berufliche Schulen
 1.2.4 Berufsoberschule/ Technische Oberschule
 1.2.4.1 Vollzeit

Jahr	BW	BY	BE	BB	HB	HH	HE	MV	NI	NW	RP	SL	SN	ST	SH	TH	w. FL	o. FL	StSt	D
2009	1.835	14.229	1.135	-	80	-	-	-	412	-	2.791	-	-	-	613	-	19.880	-	1.215	21.095
2010	1.900	16.100	1.100	-	81	-	-	-	430	-	2.900	-	-	-	660	-	21.990	-	1.181	23.171
2011	1.900	17.000	1.000	-	90	-	-	-	430	-	2.600	-	-	-	670	-	22.600	-	1.090	23.690
2012	1.800	17.900	1.000	-	90	200	-	-	440	-	2.600	-	-	-	690	-	23.430	-	1.290	24.720
2013	1.800	18.000	1.000	-	90	400	-	-	430	-	2.600	-	-	-	660	-	23.490	-	1.490	24.980
2014	1.800	17.600	1.000	-	90	400	-	-	430	-	2.500	-	-	-	640	-	22.970	-	1.490	24.460
2015	1.800	17.200	1.000	-	90	400	-	-	430	-	2.500	-	-	-	660	-	22.590	-	1.490	24.080
2016	1.800	17.000	1.000	-	90	400	-	-	420	-	2.400	-	-	-	700	-	22.320	-	1.490	23.810
2017	1.800	17.000	1.100	-	90	400	-	-	410	-	2.400	-	-	-	680	-	22.290	-	1.590	23.880
2018	1.800	16.900	1.000	-	90	400	-	-	410	-	2.300	-	-	-	670	-	22.080	-	1.490	23.570
2019	1.700	16.500	1.000	-	90	400	-	-	410	-	2.300	-	-	-	640	-	21.550	-	1.490	23.040
2020	1.700	16.500	1.000	-	80	400	-	-	400	-	2.300	-	-	-	600	-	21.500	-	1.480	22.980
2021	1.700	15.900	1.000	-	80	400	-	-	400	-	2.200	-	-	-	580	-	20.780	-	1.480	22.260
2022	1.700	15.300	1.000	-	80	400	-	-	390	-	2.200	-	-	-	560	-	20.150	-	1.480	21.630
2023	1.600	14.700	1.000	-	80	400	-	-	380	-	2.100	-	-	-	560	-	19.340	-	1.480	20.820
2024	1.600	14.100	1.000	-	80	400	-	-	370	-	2.100	-	-	-	540	-	18.710	-	1.480	20.190
2025	1.600	13.800	1.000	-	80	400	-	-	360	-	2.000	-	-	-	530	-	18.290	-	1.480	19.770

- 1 Schüler
- 1.2 Berufliche Schulen
- 1.2.4 Berufsoberschule/ Technische Oberschule
- 1.2.4.2 Teilzeit

Jahr	BW	BY	BE	BB	HB	HH	HE	MV	NI	NW	RP	SL	SN	ST	SH	TH	w. FL	o. FL	StSt	D
2009	-	75	66	-	-	-	-	-	-	-	2.426	-	-	-	-	-	2.501	-	66	2.567
2010	-	100	70	-	-	-	-	-	-	-	2.500	-	-	-	-	-	2.600	-	70	2.670
2011	-	100	70	-	-	-	-	-	-	-	2.400	-	-	-	-	-	2.500	-	70	2.570
2012	-	100	70	-	-	-	-	-	-	-	2.400	-	-	-	-	-	2.500	-	70	2.570
2013	-	100	70	-	-	-	-	-	-	-	2.400	-	-	-	-	-	2.500	-	70	2.570
2014	-	100	70	-	-	-	-	-	-	-	2.300	-	-	-	-	-	2.400	-	70	2.470
2015	-	100	70	-	-	-	-	-	-	-	2.300	-	-	-	-	-	2.400	-	70	2.470
2016	-	100	70	-	-	-	-	-	-	-	2.200	-	-	-	-	-	2.300	-	70	2.370
2017	-	100	70	-	-	-	-	-	-	-	2.200	-	-	-	-	-	2.300	-	70	2.370
2018	-	100	70	-	-	-	-	-	-	-	2.200	-	-	-	-	-	2.300	-	70	2.370
2019	-	100	70	-	-	-	-	-	-	-	2.100	-	-	-	-	-	2.200	-	70	2.270
2020	-	100	70	-	-	-	-	-	-	-	2.100	-	-	-	-	-	2.200	-	70	2.270
2021	-	100	70	-	-	-	-	-	-	-	2.000	-	-	-	-	-	2.100	-	70	2.170
2022	-	100	70	-	-	-	-	-	-	-	2.000	-	-	-	-	-	2.100	-	70	2.170
2023	-	100	70	-	-	-	-	-	-	-	1.900	-	-	-	-	-	2.000	-	70	2.070
2024	-	100	70	-	-	-	-	-	-	-	1.900	-	-	-	-	-	2.000	-	70	2.070
2025	-	100	70	-	-	-	-	-	-	-	1.800	-	-	-	-	-	1.900	-	70	1.970

1 Schüler
 1.2 Berufliche Schulen
 1.2.5 Fachgymnasium

Jahr	BW	BY	BE	BB	HB	HH	HE	MV	NI	NW	RP	SL	SN	ST	SH	TH	w. FL	o. FL	StSt	D
2009	51.742	-	2.410	2.629	1.146	2.966	12.855	2.791	23.464	29.046	7.572	1.276	7.117	2.038	8.731	3.093	134.686	17.668	6.522	158.876
2010	54.300	-	2.400	2.100	1.253	2.928	12.500	2.300	24.000	30.400	8.400	1.400	5.700	1.519	8.900	2.500	139.900	14.119	6.581	160.600
2011	55.500	-	2.300	1.900	1.300	2.700	12.300	2.100	23.600	30.600	8.400	1.400	4.700	1.300	9.000	2.300	140.800	12.300	6.300	159.400
2012	55.700	-	2.300	1.900	1.300	2.000	12.200	2.000	23.200	30.600	8.000	1.400	3.800	1.300	9.000	2.200	140.100	11.200	5.600	156.900
2013	57.000	-	2.300	2.000	1.300	1.600	12.200	2.000	23.100	30.400	7.600	1.400	3.700	1.300	9.200	2.200	140.900	11.200	5.200	157.300
2014	58.100	-	2.400	2.100	1.200	1.400	12.200	2.100	23.100	30.000	7.600	1.400	3.900	1.300	9.300	2.300	141.700	11.700	5.000	158.400
2015	58.400	-	2.600	2.300	1.200	1.400	12.100	2.200	22.900	29.400	7.500	1.300	4.100	1.400	9.300	2.300	140.900	12.300	5.200	158.400
2016	57.100	-	2.600	2.400	1.200	1.400	11.900	2.300	22.500	28.600	7.400	1.300	4.300	1.400	9.000	2.400	137.800	12.800	5.200	155.800
2017	55.700	-	2.400	2.400	1.100	1.400	11.700	2.300	21.900	28.000	7.200	1.200	4.400	1.400	8.700	2.500	134.400	13.000	4.900	152.300
2018	53.600	-	2.300	2.300	1.100	1.400	11.500	2.400	21.400	27.300	7.000	1.200	4.400	1.400	8.300	2.500	130.300	13.000	4.800	148.100
2019	51.500	-	2.300	2.300	1.100	1.400	11.200	2.400	20.800	26.800	6.700	1.100	4.500	1.400	7.900	2.500	126.000	13.100	4.800	143.900
2020	49.800	-	2.300	2.300	1.100	1.400	11.000	2.400	20.100	26.200	6.500	1.100	4.500	1.400	7.700	2.500	122.400	13.100	4.800	140.300
2021	48.700	-	2.300	2.300	1.000	1.400	10.900	2.400	19.600	26.200	6.400	1.100	4.500	1.400	7.600	2.500	120.500	13.100	4.700	138.300
2022	47.800	-	2.300	2.300	1.000	1.400	10.800	2.400	19.100	26.100	6.200	1.000	4.500	1.400	7.400	2.400	118.400	13.000	4.700	136.100
2023	47.100	-	2.300	2.300	1.000	1.400	10.700	2.400	18.700	26.100	6.100	1.000	4.500	1.400	7.300	2.400	117.000	13.000	4.700	134.700
2024	46.600	-	2.300	2.300	1.000	1.400	10.600	2.400	18.400	25.900	6.100	1.000	4.600	1.400	7.100	2.400	115.700	13.100	4.700	133.500
2025	46.300	-	2.300	2.300	1.000	1.400	10.500	2.400	18.100	25.100	6.000	1.000	4.600	1.400	7.000	2.400	114.000	13.100	4.700	131.800

1 Schüler
 1.2 Berufliche Schulen
 1.2.6 Fachoberschule

Jahr	BW	BY	BE	BB	HB	HH	HE	MV	NI	NW	RP	SL	SN	ST	SH	TH	w. FL	o. FL	StSt	D
2009	-	40.945	6.633	3.111	1.550	1.413	21.612	711	18.249	25.076	-	7.304	7.385	2.611	1.312	2.556	114.498	16.374	9.596	140.468
2010	-	42.700	6.340	2.720	1.516	1.406	20.870	600	19.400	24.800	-	7.140	5.590	2.344	1.280	2.800	116.190	14.054	9.262	139.506
2011	-	43.100	6.080	2.410	1.530	1.300	20.570	600	19.200	24.600	700	6.840	4.380	2.230	1.380	2.500	116.390	12.120	8.910	137.420
2012	-	42.700	5.930	2.410	1.530	1.200	20.270	600	19.000	23.100	1.600	6.640	4.180	2.230	1.270	2.400	114.580	11.820	8.660	135.060
2013	-	42.600	5.930	2.510	1.540	1.100	20.270	600	18.900	23.300	1.900	6.540	4.380	2.330	1.270	2.500	114.780	12.320	8.570	135.670
2014	-	42.700	5.970	2.510	1.640	900	20.270	600	18.900	22.800	2.000	6.440	4.590	2.430	1.270	2.600	114.380	12.730	8.510	135.620
2015	-	42.000	6.330	2.710	1.630	900	20.170	600	18.700	21.700	1.900	6.230	4.790	2.530	1.380	2.700	112.080	13.330	8.860	134.270
2016	-	41.700	6.480	2.810	1.510	900	19.870	600	18.300	21.200	1.600	6.030	5.000	2.530	1.380	2.800	110.080	13.740	8.890	132.710
2017	-	40.900	6.370	2.710	1.500	900	19.570	600	18.000	20.900	1.600	5.830	5.100	2.530	1.280	2.800	108.080	13.740	8.770	130.590
2018	-	39.400	6.090	2.610	1.390	900	19.270	600	17.700	20.300	1.600	5.630	5.100	2.530	1.270	2.800	105.170	13.640	8.380	127.190
2019	-	37.900	5.960	2.610	1.390	900	18.860	600	17.300	19.900	1.700	5.420	5.100	2.530	1.170	2.800	102.250	13.640	8.250	124.140
2020	-	36.400	5.950	2.510	1.390	900	18.560	600	16.700	19.500	1.700	5.220	5.200	2.430	1.170	2.800	99.250	13.540	8.240	121.030
2021	-	35.500	5.950	2.510	1.380	900	18.360	600	16.400	19.500	1.700	5.120	5.200	2.430	1.060	2.800	97.640	13.540	8.230	119.410
2022	-	34.800	5.950	2.510	1.380	900	18.060	600	16.000	19.700	1.600	5.010	5.200	2.430	1.060	2.800	96.230	13.540	8.230	118.000
2023	-	34.600	5.950	2.510	1.380	900	17.860	600	15.700	19.500	1.600	4.910	5.200	2.430	1.060	2.800	95.230	13.540	8.230	117.000
2024	-	34.300	5.950	2.510	1.380	900	17.760	600	15.300	19.400	1.600	4.810	5.300	2.530	1.050	2.800	94.220	13.740	8.230	116.190
2025	-	34.200	5.950	2.510	1.380	900	17.550	600	15.100	18.700	1.600	4.800	5.300	2.530	1.020	2.800	92.970	13.740	8.230	114.940

1 Schüler
 1.2 Berufliche Schulen
 1.2.6 Fachoberschule
 1.2.6.1 Vollzeit

Jahr	BW	BY	BE	BB	HB	HH	HE	MV	NI	NW	RP	SL	SN	ST	SH	TH	w. FL	o. FL	StSt	D
2009	-	20.436	5.919	3.111	1.213	1.413	21.435	711	10.331	13.487	-	7.162	7.246	2.611	1.223	2.556	74.074	16.235	8.545	98.854
2010	-	21.700	5.670	2.700	1.196	1.406	20.700	600	11.200	13.300	-	7.000	5.500	2.330	1.200	2.800	75.100	13.930	8.272	97.302
2011	-	22.400	5.440	2.400	1.200	1.300	20.400	600	11.200	13.200	700	6.700	4.300	2.200	1.300	2.500	75.900	12.000	7.940	95.840
2012	-	22.300	5.300	2.400	1.200	1.200	20.100	600	11.100	12.400	1.600	6.500	4.100	2.200	1.200	2.400	75.200	11.700	7.700	94.600
2013	-	22.000	5.300	2.500	1.200	1.100	20.100	600	10.900	12.900	1.900	6.400	4.300	2.300	1.200	2.500	75.400	12.200	7.600	95.200
2014	-	22.200	5.330	2.500	1.300	900	20.100	600	10.900	12.400	2.000	6.300	4.500	2.400	1.200	2.600	75.100	12.600	7.530	95.230
2015	-	22.100	5.650	2.700	1.300	900	20.000	600	10.800	11.700	1.900	6.100	4.700	2.500	1.300	2.700	73.900	13.200	7.850	94.950
2016	-	21.600	5.800	2.800	1.200	900	19.700	600	10.600	11.400	1.600	5.900	4.900	2.500	1.300	2.800	72.100	13.600	7.900	93.600
2017	-	21.600	5.690	2.700	1.200	900	19.400	600	10.500	11.200	1.600	5.700	5.000	2.500	1.200	2.800	71.200	13.600	7.790	92.590
2018	-	21.000	5.440	2.600	1.100	900	19.100	600	10.400	10.900	1.600	5.500	5.000	2.500	1.200	2.800	69.700	13.500	7.440	90.640
2019	-	20.100	5.330	2.600	1.100	900	18.700	600	10.200	10.700	1.700	5.300	5.000	2.500	1.100	2.800	67.800	13.500	7.330	88.630
2020	-	19.300	5.310	2.500	1.100	900	18.400	600	9.800	10.500	1.700	5.100	5.100	2.400	1.100	2.800	65.900	13.400	7.310	86.610
2021	-	18.600	5.310	2.500	1.100	900	18.200	600	9.700	10.500	1.700	5.000	5.100	2.400	1.000	2.800	64.700	13.400	7.310	85.410
2022	-	18.200	5.310	2.500	1.100	900	17.900	600	9.500	10.600	1.600	4.900	5.100	2.400	1.000	2.800	63.700	13.400	7.310	84.410
2023	-	18.000	5.310	2.500	1.100	900	17.700	600	9.300	10.500	1.600	4.800	5.100	2.400	1.000	2.800	62.900	13.400	7.310	83.610
2024	-	17.800	5.310	2.500	1.100	900	17.600	600	9.000	10.400	1.600	4.700	5.200	2.500	990	2.800	62.090	13.600	7.310	83.000
2025	-	17.800	5.310	2.500	1.100	900	17.400	600	8.900	10.000	1.600	4.700	5.200	2.500	960	2.800	61.360	13.600	7.310	82.270

1 Schüler
 1.2 Berufliche Schulen
 1.2.6 Fachoberschule
 1.2.6.2 Teilzeit

Jahr	BW	BY	BE	BB	HB	HH	HE	MV	NI	NW	RP	SL	SN	ST	SH	TH	w. FL	o. FL	StSt	D
2009	-	20.509	714	-	337	-	177	-	7.918	11.589	-	142	139	-	89	-	40.424	139	1.051	41.614
2010	-	21.000	670	20	320	-	170	-	8.200	11.500	-	140	90	14	80	-	41.090	124	990	42.204
2011	-	20.700	640	10	330	-	170	-	8.000	11.400	-	140	80	30	80	-	40.490	120	970	41.580
2012	-	20.400	630	10	330	-	170	-	7.900	10.700	-	140	80	30	70	-	39.380	120	960	40.460
2013	-	20.600	630	10	340	-	170	-	8.000	10.400	-	140	80	30	70	-	39.380	120	970	40.470
2014	-	20.500	640	10	340	-	170	-	8.000	10.400	-	140	90	30	70	-	39.280	130	980	40.390
2015	-	19.900	680	10	330	-	170	-	7.900	10.000	-	130	90	30	80	-	38.180	130	1.010	39.320
2016	-	20.100	680	10	310	-	170	-	7.700	9.800	-	130	100	30	80	-	37.980	140	990	39.110
2017	-	19.300	680	10	300	-	170	-	7.500	9.700	-	130	100	30	80	-	36.880	140	980	38.000
2018	-	18.400	650	10	290	-	170	-	7.300	9.400	-	130	100	30	70	-	35.470	140	940	36.550
2019	-	17.800	630	10	290	-	160	-	7.100	9.200	-	120	100	30	70	-	34.450	140	920	35.510
2020	-	17.100	640	10	290	-	160	-	6.900	9.000	-	120	100	30	70	-	33.350	140	930	34.420
2021	-	16.900	640	10	280	-	160	-	6.700	9.000	-	120	100	30	60	-	32.940	140	920	34.000
2022	-	16.600	640	10	280	-	160	-	6.500	9.100	-	110	100	30	60	-	32.530	140	920	33.590
2023	-	16.600	640	10	280	-	160	-	6.400	9.000	-	110	100	30	60	-	32.330	140	920	33.390
2024	-	16.500	640	10	280	-	160	-	6.300	9.000	-	110	100	30	60	-	32.130	140	920	33.190
2025	-	16.400	640	10	280	-	150	-	6.200	8.700	-	100	100	30	60	-	31.610	140	920	32.670

- 1 Schüler
- 1.2 Berufliche Schulen
- 1.2.7 Fachschule

Jahr	BW	BY	BE	BB	HB	HH	HE	MV	NI	NW	RP	SL	SN ¹⁾	ST	SH	TH	w. FL	o. FL	StSt	D
2009	20.367	15.431	7.202	5.403	799	4.420	13.247	2.817	13.455	47.158	10.998	2.088	10.179	3.200	4.726	6.064	127.470	27.663	12.421	167.554
2010	20.600	16.600	6.820	5.310	846	4.673	13.000	2.840	14.000	47.100	11.100	2.130	9.500	3.467	5.150	6.000	129.680	27.117	12.339	169.136
2011	19.900	17.100	6.820	4.970	840	4.600	13.100	2.520	14.100	47.100	11.000	2.020	8.400	3.500	5.210	5.600	129.530	24.990	12.260	166.780
2012	19.100	17.600	6.820	4.520	840	4.600	12.900	2.420	14.100	46.700	10.800	2.020	7.200	3.500	5.110	5.200	128.330	22.840	12.260	163.430
2013	18.900	17.900	6.820	4.180	840	4.700	12.900	2.340	14.000	45.400	10.800	2.020	7.000	3.500	4.990	5.200	126.910	22.220	12.360	161.490
2014	18.700	18.200	6.820	4.230	820	4.700	12.800	1.980	14.000	43.700	10.800	2.030	7.200	3.700	4.870	5.400	125.100	22.510	12.340	159.950
2015	18.400	18.500	6.820	4.250	810	4.400	12.700	1.970	14.000	43.300	10.600	1.920	7.600	3.800	4.750	5.700	124.170	23.320	12.030	159.520
2016	18.300	18.500	6.820	4.340	800	4.400	12.600	1.970	13.900	42.800	10.400	1.920	7.800	3.900	4.630	5.800	123.050	23.810	12.020	158.880
2017	18.200	18.500	6.820	4.400	770	4.400	12.500	1.970	13.600	42.500	10.200	1.900	8.100	4.000	4.510	5.900	121.910	24.370	11.990	158.270
2018	18.000	18.100	6.820	4.320	760	4.400	12.500	1.970	13.600	42.000	10.000	1.900	8.100	4.000	4.390	6.000	120.490	24.390	11.980	156.860
2019	17.900	17.900	6.820	4.170	750	4.400	12.500	1.960	13.500	41.600	9.800	1.780	8.300	3.900	4.270	6.000	119.250	24.330	11.970	155.550
2020	17.700	17.800	6.820	3.920	750	4.400	12.400	1.960	13.200	41.200	9.600	1.750	8.300	3.900	4.150	6.000	117.800	24.080	11.970	153.850
2021	17.400	17.400	6.820	3.820	750	4.300	12.200	1.960	13.100	40.700	9.400	1.640	8.300	3.800	4.140	6.000	115.980	23.880	11.870	151.730
2022	17.000	17.200	6.820	3.820	750	4.300	12.000	1.960	12.900	40.300	9.300	1.610	8.300	3.800	4.020	5.800	114.330	23.680	11.870	149.880
2023	16.700	16.800	6.820	3.820	750	4.300	11.900	2.060	12.700	39.900	9.200	1.590	8.400	3.800	3.910	5.800	112.700	23.880	11.870	148.450
2024	16.400	16.100	6.820	3.820	750	4.300	11.800	2.070	12.400	39.500	8.900	1.560	8.400	3.900	3.900	5.800	110.560	23.990	11.870	146.420
2025	16.100	15.500	6.820	3.820	750	4.300	11.700	2.070	12.300	39.200	8.700	1.540	8.500	3.900	3.790	5.900	108.830	24.190	11.870	144.890

1) SN: Ab 2010 ohne landwirtschaftliche Fachschulen

1 Schüler
 1.2 Berufliche Schulen
 1.2.7 Fachschule
 1.2.7.1 Vollzeit

Jahr	BW	BY	BE	BB	HB	HH	HE	MV	NI	NW	RP	SL	SN ¹⁾	ST	SH	TH	w. FL	o. FL	StSt	D
2009	10.939	12.494	5.437	4.546	591	3.403	8.957	2.303	10.338	24.026	5.937	1.362	7.952	2.235	3.980	4.674	78.033	21.710	9.431	109.174
2010	11.100	13.600	5.100	4.500	621	3.566	8.800	2.400	10.800	24.000	6.000	1.400	7.200	2.446	4.300	4.700	80.000	21.246	9.287	110.533
2011	10.700	14.000	5.100	4.200	610	3.500	8.800	2.100	10.900	24.000	5.600	1.300	6.200	2.500	4.300	4.400	79.600	19.400	9.210	108.210
2012	10.300	14.400	5.100	3.800	610	3.600	8.700	2.000	10.900	23.500	5.500	1.300	5.200	2.500	4.200	4.200	78.800	17.700	9.310	105.810
2013	10.200	14.700	5.100	3.500	620	3.700	8.700	1.900	10.800	22.300	5.500	1.300	5.200	2.500	4.100	4.200	77.600	17.300	9.420	104.320
2014	10.000	15.000	5.100	3.500	600	3.700	8.600	1.500	10.700	20.700	5.500	1.300	5.400	2.600	4.000	4.400	75.800	17.400	9.400	102.600
2015	9.900	15.200	5.100	3.500	590	3.400	8.500	1.500	10.700	20.700	5.400	1.200	5.700	2.700	3.900	4.600	75.500	18.000	9.090	102.590
2016	9.800	15.200	5.100	3.600	590	3.400	8.500	1.500	10.600	20.700	5.300	1.200	5.900	2.800	3.800	4.700	75.100	18.500	9.090	102.690
2017	9.800	15.200	5.100	3.700	570	3.400	8.400	1.500	10.400	20.800	5.200	1.200	6.100	2.800	3.700	4.800	74.700	18.900	9.070	102.670
2018	9.700	14.900	5.100	3.700	560	3.400	8.400	1.500	10.400	20.800	5.100	1.200	6.100	2.800	3.600	4.800	74.100	18.900	9.060	102.060
2019	9.600	14.700	5.100	3.600	550	3.400	8.400	1.500	10.300	20.800	5.000	1.100	6.200	2.800	3.500	4.800	73.400	18.900	9.050	101.350
2020	9.500	14.700	5.100	3.400	550	3.400	8.300	1.500	10.100	20.800	4.900	1.100	6.200	2.800	3.400	4.800	72.800	18.700	9.050	100.550
2021	9.300	14.300	5.100	3.300	550	3.300	8.200	1.500	10.000	20.800	4.800	1.000	6.200	2.700	3.400	4.800	71.800	18.500	8.950	99.250
2022	9.100	14.200	5.100	3.300	550	3.300	8.000	1.500	9.800	20.800	4.700	1.000	6.200	2.700	3.300	4.700	70.900	18.400	8.950	98.250
2023	9.000	13.900	5.100	3.300	550	3.300	7.900	1.600	9.600	20.800	4.700	990	6.300	2.700	3.200	4.700	70.090	18.600	8.950	97.640
2024	8.800	13.300	5.100	3.300	550	3.300	7.900	1.600	9.400	20.800	4.500	970	6.300	2.800	3.200	4.700	68.870	18.700	8.950	96.520
2025	8.600	12.800	5.100	3.300	550	3.300	7.800	1.600	9.300	20.800	4.400	960	6.400	2.800	3.100	4.800	67.760	18.900	8.950	95.610

1) SN: Ab 2010 ohne landwirtschaftliche Fachschulen

1 Schüler
 1.2 Berufliche Schulen
 1.2.7 Fachschule
 1.2.7.2 Teilzeit

Jahr	BW	BY	BE	BB	HB	HH	HE	MV	NI	NW	RP	SL	SN ¹⁾	ST	SH	TH	w. FL	o. FL	StSt	D
2009	9.428	2.937	1.765	857	208	1.017	4.290	514	3.117	23.132	5.061	726	2.227	965	746	1.390	49.437	5.953	2.990	58.380
2010	9.500	3.000	1.720	810	225	1.107	4.200	440	3.200	23.100	5.100	730	2.300	1.021	850	1.300	49.680	5.871	3.052	58.603
2011	9.200	3.100	1.720	770	230	1.100	4.300	420	3.200	23.100	5.400	720	2.200	1.000	910	1.200	49.930	5.590	3.050	58.570
2012	8.800	3.200	1.720	720	230	1.000	4.200	420	3.200	23.200	5.300	720	2.000	1.000	910	1.000	49.530	5.140	2.950	57.620
2013	8.700	3.200	1.720	680	220	1.000	4.200	440	3.200	23.100	5.300	720	1.800	1.000	890	1.000	49.310	4.920	2.940	57.170
2014	8.700	3.200	1.720	730	220	1.000	4.200	480	3.300	23.000	5.300	730	1.800	1.100	870	1.000	49.300	5.110	2.940	57.350
2015	8.500	3.300	1.720	750	220	1.000	4.200	470	3.300	22.600	5.200	720	1.900	1.100	850	1.100	48.670	5.320	2.940	56.930
2016	8.500	3.300	1.720	740	210	1.000	4.100	470	3.300	22.100	5.100	720	1.900	1.100	830	1.100	47.950	5.310	2.930	56.190
2017	8.400	3.300	1.720	700	200	1.000	4.100	470	3.200	21.700	5.000	700	2.000	1.200	810	1.100	47.210	5.470	2.920	55.600
2018	8.300	3.200	1.720	620	200	1.000	4.100	470	3.200	21.200	4.900	700	2.000	1.200	790	1.200	46.390	5.490	2.920	54.800
2019	8.300	3.200	1.720	570	200	1.000	4.100	460	3.200	20.800	4.800	680	2.100	1.100	770	1.200	45.850	5.430	2.920	54.200
2020	8.200	3.100	1.720	520	200	1.000	4.100	460	3.100	20.400	4.700	650	2.100	1.100	750	1.200	45.000	5.380	2.920	53.300
2021	8.100	3.100	1.720	520	200	1.000	4.000	460	3.100	19.900	4.600	640	2.100	1.100	740	1.200	44.180	5.380	2.920	52.480
2022	7.900	3.000	1.720	520	200	1.000	4.000	460	3.100	19.500	4.600	610	2.100	1.100	720	1.100	43.430	5.280	2.920	51.630
2023	7.700	2.900	1.720	520	200	1.000	4.000	460	3.100	19.100	4.500	600	2.100	1.100	710	1.100	42.610	5.280	2.920	50.810
2024	7.600	2.800	1.720	520	200	1.000	3.900	470	3.000	18.700	4.400	590	2.100	1.100	700	1.100	41.690	5.290	2.920	49.900
2025	7.500	2.700	1.720	520	200	1.000	3.900	470	3.000	18.400	4.300	580	2.100	1.100	690	1.100	41.070	5.290	2.920	49.280

1) SN: Ab 2010 ohne landwirtschaftliche Fachschulen

- 1 Schüler
- 1.2 Berufliche Schulen
- 1.2.8 Fachakademie/ Berufsakademie

Jahr	BW	BY	BE	BB	HB	HH	HE	MV	NI ¹⁾	NW	RP	SL	SN	ST	SH	TH	w. FL	o. FL	StSt	D
2009	-	7.646	-	-	-	-	-	-	-	-	-	-	-	-	-	-	7.646	-	-	7.646
2010	-	7.700	-	-	-	-	-	-	-	-	-	-	-	-	-	-	7.700	-	-	7.700
2011	-	7.800	-	-	-	-	-	-	-	-	-	-	-	-	-	-	7.800	-	-	7.800
2012	-	7.800	-	-	-	-	-	-	-	-	-	-	-	-	-	-	7.800	-	-	7.800
2013	-	7.800	-	-	-	-	-	-	-	-	-	-	-	-	-	-	7.800	-	-	7.800
2014	-	7.800	-	-	-	-	-	-	-	-	-	-	-	-	-	-	7.800	-	-	7.800
2015	-	7.800	-	-	-	-	-	-	-	-	-	-	-	-	-	-	7.800	-	-	7.800
2016	-	7.800	-	-	-	-	-	-	-	-	-	-	-	-	-	-	7.800	-	-	7.800
2017	-	7.800	-	-	-	-	-	-	-	-	-	-	-	-	-	-	7.800	-	-	7.800
2018	-	7.800	-	-	-	-	-	-	-	-	-	-	-	-	-	-	7.800	-	-	7.800
2019	-	7.800	-	-	-	-	-	-	-	-	-	-	-	-	-	-	7.800	-	-	7.800
2020	-	7.800	-	-	-	-	-	-	-	-	-	-	-	-	-	-	7.800	-	-	7.800
2021	-	7.800	-	-	-	-	-	-	-	-	-	-	-	-	-	-	7.800	-	-	7.800
2022	-	7.800	-	-	-	-	-	-	-	-	-	-	-	-	-	-	7.800	-	-	7.800
2023	-	7.800	-	-	-	-	-	-	-	-	-	-	-	-	-	-	7.800	-	-	7.800
2024	-	7.800	-	-	-	-	-	-	-	-	-	-	-	-	-	-	7.800	-	-	7.800
2025	-	7.800	-	-	-	-	-	-	-	-	-	-	-	-	-	-	7.800	-	-	7.800

1) NI: Die Berufsakademien gehören in Niedersachsen zum tertiären Bereich.

- 1 Schüler
- 1.2 Berufliche Schulen
- 1.2.7 Fachschule
- 1.2.7.1 Vollzeit

Jahr	BW	BY	BE	BB	HB	HH	HE	MV	NI	NW	RP	SL	SN	ST	SH	TH	w. FL	o. FL	StSt	D
2009	-	7.200	-	-	-	-	-	-	-	-	-	-	-	-	-	-	7.200	-	-	7.200
2010	-	7.300	-	-	-	-	-	-	-	-	-	-	-	-	-	-	7.300	-	-	7.300
2011	-	7.200	-	-	-	-	-	-	-	-	-	-	-	-	-	-	7.200	-	-	7.200
2012	-	7.200	-	-	-	-	-	-	-	-	-	-	-	-	-	-	7.200	-	-	7.200
2013	-	7.200	-	-	-	-	-	-	-	-	-	-	-	-	-	-	7.200	-	-	7.200
2014	-	7.200	-	-	-	-	-	-	-	-	-	-	-	-	-	-	7.200	-	-	7.200
2015	-	7.200	-	-	-	-	-	-	-	-	-	-	-	-	-	-	7.200	-	-	7.200
2016	-	7.200	-	-	-	-	-	-	-	-	-	-	-	-	-	-	7.200	-	-	7.200
2017	-	7.200	-	-	-	-	-	-	-	-	-	-	-	-	-	-	7.200	-	-	7.200
2018	-	7.200	-	-	-	-	-	-	-	-	-	-	-	-	-	-	7.200	-	-	7.200
2019	-	7.200	-	-	-	-	-	-	-	-	-	-	-	-	-	-	7.200	-	-	7.200
2020	-	7.200	-	-	-	-	-	-	-	-	-	-	-	-	-	-	7.200	-	-	7.200
2021	-	7.200	-	-	-	-	-	-	-	-	-	-	-	-	-	-	7.200	-	-	7.200
2022	-	7.200	-	-	-	-	-	-	-	-	-	-	-	-	-	-	7.200	-	-	7.200
2023	-	7.200	-	-	-	-	-	-	-	-	-	-	-	-	-	-	7.200	-	-	7.200
2024	-	7.200	-	-	-	-	-	-	-	-	-	-	-	-	-	-	7.200	-	-	7.200
2025	-	7.200	-	-	-	-	-	-	-	-	-	-	-	-	-	-	7.200	-	-	7.200

- 1 Schüler
- 1.2 Berufliche Schulen
- 1.2.7 Fachschule
- 1.2.7.2 Teilzeit

Jahr	BW	BY	BE	BB	HB	HH	HE	MV	NI	NW	RP	SL	SN	ST	SH	TH	w. FL	o. FL	StSt	D
2009	-	446	-	-	-	-	-	-	-	-	-	-	-	-	-	-	446	-	-	446
2010	-	400	-	-	-	-	-	-	-	-	-	-	-	-	-	-	400	-	-	400
2011	-	600	-	-	-	-	-	-	-	-	-	-	-	-	-	-	600	-	-	600
2012	-	600	-	-	-	-	-	-	-	-	-	-	-	-	-	-	600	-	-	600
2013	-	600	-	-	-	-	-	-	-	-	-	-	-	-	-	-	600	-	-	600
2014	-	600	-	-	-	-	-	-	-	-	-	-	-	-	-	-	600	-	-	600
2015	-	600	-	-	-	-	-	-	-	-	-	-	-	-	-	-	600	-	-	600
2016	-	600	-	-	-	-	-	-	-	-	-	-	-	-	-	-	600	-	-	600
2017	-	600	-	-	-	-	-	-	-	-	-	-	-	-	-	-	600	-	-	600
2018	-	600	-	-	-	-	-	-	-	-	-	-	-	-	-	-	600	-	-	600
2019	-	600	-	-	-	-	-	-	-	-	-	-	-	-	-	-	600	-	-	600
2020	-	600	-	-	-	-	-	-	-	-	-	-	-	-	-	-	600	-	-	600
2021	-	600	-	-	-	-	-	-	-	-	-	-	-	-	-	-	600	-	-	600
2022	-	600	-	-	-	-	-	-	-	-	-	-	-	-	-	-	600	-	-	600
2023	-	600	-	-	-	-	-	-	-	-	-	-	-	-	-	-	600	-	-	600
2024	-	600	-	-	-	-	-	-	-	-	-	-	-	-	-	-	600	-	-	600
2025	-	600	-	-	-	-	-	-	-	-	-	-	-	-	-	-	600	-	-	600

2 Absolventen und Abgänger
2.1 Allgemein bildende Schulen

Jahr	BW	BY ¹⁾	BE	BB	HB ¹⁾	HH ¹⁾	HE	MV	NI	NW	RP ¹⁾	SL	SN	ST	SH	TH	w. FL	o. FL	StSt	D
2009	125.448	139.731	31.357	23.396	7.967	15.603	67.573	13.009	85.899	219.075	46.341	13.276	30.967	18.505	31.983	17.758	729.326	103.635	54.927	887.888
2010	123.400	138.900	30.400	20.010	7.655	20.641	68.400	10.830	87.335	216.300	45.300	9.550	24.600	15.050	31.540	15.600	720.725	86.090	58.696	865.511
2011	120.600	168.300	28.700	17.210	7.820	15.620	68.100	9.890	103.100	213.000	45.500	9.800	23.100	14.180	30.130	14.200	758.530	78.580	52.140	889.250
2012	134.100	137.500	36.600	22.110	8.720	15.920	69.200	10.800	88.300	218.700	45.500	9.780	24.000	14.490	30.850	14.800	733.930	86.200	61.240	881.370
2013	116.700	135.400	29.100	18.510	7.440	16.230	76.400	11.020	88.200	273.300	46.700	9.660	26.000	14.700	32.060	15.700	778.420	85.930	52.770	917.120
2014	114.800	133.700	30.300	19.210	7.730	16.230	71.200	11.550	89.200	214.000	44.900	9.230	27.700	15.430	31.480	16.200	708.510	90.090	54.260	852.860
2015	114.800	131.100	32.500	20.710	7.510	16.330	66.700	12.400	87.400	210.800	43.800	9.210	28.600	16.260	31.630	16.700	695.440	94.670	56.340	846.450
2016	112.400	130.100	30.200	20.810	7.260	16.230	64.600	12.600	83.800	204.000	44.000	8.680	29.800	16.560	39.990	17.100	687.570	96.870	53.690	838.130
2017	109.200	126.800	31.400	21.210	6.550	16.220	62.800	12.500	79.900	200.900	43.100	8.370	30.000	16.370	31.980	17.100	663.050	97.180	54.170	814.400
2018	104.800	123.000	29.900	21.010	6.450	16.020	61.800	12.710	78.200	192.800	42.400	8.350	30.100	16.380	32.620	17.000	643.970	97.200	52.370	793.540
2019	102.000	118.800	29.500	20.810	6.440	16.020	60.500	12.570	77.000	193.500	41.200	7.740	30.200	16.280	32.190	17.100	632.930	96.960	51.960	781.850
2020	99.000	114.500	29.800	20.910	6.840	16.230	59.500	12.770	77.000	185.600	38.900	7.630	30.300	15.960	31.160	17.000	613.290	96.940	52.870	763.100
2021	96.900	112.600	29.800	20.910	6.750	16.330	58.600	12.580	76.400	189.000	39.100	7.420	30.400	15.960	30.140	16.800	610.160	96.650	52.880	759.690
2022	95.400	110.300	29.800	20.810	6.740	16.430	57.700	12.800	75.000	184.800	36.200	7.210	30.500	15.860	29.620	16.700	596.230	96.670	52.970	745.870
2023	94.700	110.300	29.800	21.010	6.640	16.730	57.400	12.790	73.100	186.200	35.800	7.310	30.900	16.060	29.110	16.900	593.920	97.660	53.170	744.750
2024	93.700	109.000	29.800	20.910	6.640	16.840	56.800	12.700	71.700	185.100	35.200	7.090	31.100	16.260	28.700	17.000	587.290	97.970	53.280	738.540
2025	93.100	108.600	29.800	21.010	6.640	16.840	56.100	12.710	68.500	178.100	34.600	6.980	31.000	16.460	27.980	16.900	573.960	98.080	53.280	725.320

1) BY, HB, HH, RP: Einschließlich Nichtschülerprüfungen.

2 Absolventen und Abgänger
 2.1 Allgemein bildende Schulen
 2.1.1 Abgänger ohne Hauptschulabschluss

Jahr	BW	BY	BE	BB	HB	HH	HE	MV	NI	NW	RP	SL	SN	ST	SH	TH	w. FL	o. FL	StSt	D
2009	6.789	8.187	2.777	1.938	463	1.213	4.464	1.617	5.556	13.339	3.076	710	2.690	1.982	2.225	1.275	44.346	9.502	4.453	58.301
2010	6.700	8.100	2.800	1.800	430	1.224	4.400	1.400	5.218	12.600	2.900	560	2.600	1.800	2.200	1.300	42.678	8.900	4.454	56.032
2011	6.600	8.000	2.800	1.800	430	1.200	4.300	1.500	5.000	12.200	3.000	610	2.600	1.800	2.100	1.300	41.810	9.000	4.430	55.240
2012	6.500	7.700	2.900	1.900	430	1.200	4.200	1.600	4.800	12.400	2.800	590	2.700	1.800	2.000	1.400	40.990	9.400	4.530	54.920
2013	6.400	7.600	2.900	2.000	450	1.200	4.100	1.500	4.800	12.100	2.700	570	2.900	1.800	2.000	1.500	40.270	9.700	4.550	54.520
2014	6.200	7.500	3.100	2.100	440	1.200	4.000	1.500	4.600	11.600	2.500	540	2.800	1.800	1.900	1.500	38.840	9.700	4.740	53.280
2015	6.000	7.300	2.800	2.000	420	1.200	3.900	1.600	4.300	11.200	2.400	520	2.800	1.900	1.900	1.500	37.520	9.800	4.420	51.740
2016	5.800	7.300	2.700	1.900	370	1.200	3.800	1.600	4.100	11.200	2.300	500	2.800	1.800	1.800	1.500	36.800	9.600	4.270	50.670
2017	5.700	7.100	2.700	1.800	360	1.200	3.800	1.400	3.600	10.600	2.300	490	2.800	1.800	1.800	1.500	35.390	9.300	4.260	48.950
2018	5.600	6.900	2.800	1.800	360	1.200	3.700	1.400	3.500	10.500	2.200	470	2.800	1.800	1.700	1.500	34.570	9.300	4.360	48.230
2019	5.500	6.900	2.800	1.800	350	1.200	3.700	950	3.500	10.100	2.200	460	2.800	1.700	1.700	1.500	34.060	8.750	4.350	47.160
2020	5.400	6.600	2.800	1.800	350	1.200	3.600	940	3.600	10.200	2.100	460	2.800	1.700	1.700	1.500	33.660	8.740	4.350	46.750
2021	5.300	6.500	2.800	1.800	360	1.200	3.600	940	3.400	10.000	2.000	450	2.800	1.700	1.600	1.500	32.850	8.740	4.360	45.950
2022	5.300	6.500	2.800	1.800	350	1.200	3.600	950	3.300	9.900	2.000	440	2.900	1.700	1.600	1.500	32.640	8.850	4.350	45.840
2023	5.300	6.500	2.800	1.800	350	1.300	3.500	950	3.200	9.900	2.000	440	2.900	1.800	1.600	1.500	32.440	8.950	4.450	45.840
2024	5.200	6.500	2.800	1.800	350	1.300	3.500	960	3.100	9.500	1.900	430	2.900	1.800	1.600	1.500	31.730	8.960	4.450	45.140
2025	5.200	6.400	2.800	1.800	350	1.300	3.500	970	3.100	9.400	1.900	420	2.800	1.800	1.500	1.500	31.420	8.870	4.450	44.740

2 Absolventen und Abgänger
 2.1 Allgemein bildende Schulen
 2.1.1 Abgänger ohne Hauptschulabschluss
 2.1.1.1 aus Förderschulen

Jahr	BW	BY	BE	BB	HB	HH	HE	MV	NI	NW	RP	SL	SN	ST	SH	TH	w. FL	o. FL	StSt	D
2009	4.276	4.405	879	1.225	283	606	2.061	1.078	3.183	7.332	1.762	355	1.834	1.421	1.501	881	24.875	6.439	1.768	33.082
2010	4.200	4.400	1.000	1.100	234	513	2.100	950	2.842	7.000	1.700	310	1.700	1.300	1.400	790	23.952	5.840	1.747	31.539
2011	4.200	4.200	1.000	1.100	250	510	2.000	930	2.700	6.800	1.700	330	1.700	1.300	1.300	770	23.230	5.800	1.760	30.790
2012	4.200	4.100	990	1.100	240	520	2.000	940	2.600	7.000	1.600	320	1.700	1.300	1.300	810	23.120	5.850	1.750	30.720
2013	4.100	4.100	990	1.100	230	530	2.000	880	2.700	7.100	1.600	310	1.900	1.300	1.200	820	23.110	6.000	1.750	30.860
2014	3.900	4.200	990	1.100	230	530	1.900	900	2.600	6.800	1.600	300	1.800	1.300	1.200	810	22.500	5.910	1.750	30.160
2015	3.800	4.200	980	1.100	190	540	1.900	910	2.400	6.600	1.500	290	1.700	1.400	1.200	820	21.890	5.930	1.710	29.530
2016	3.700	4.300	1.000	1.000	160	530	1.900	940	2.300	6.500	1.500	270	1.800	1.300	1.200	820	21.670	5.860	1.690	29.220
2017	3.700	4.200	1.000	1.000	150	530	1.900	760	1.800	6.200	1.500	260	1.800	1.300	1.200	800	20.760	5.660	1.680	28.100
2018	3.600	4.100	1.000	1.000	150	530	1.800	760	1.700	6.000	1.400	260	1.700	1.300	1.100	800	19.960	5.560	1.680	27.200
2019	3.600	4.100	1.000	1.000	150	530	1.800	340	1.700	5.900	1.400	250	1.700	1.200	1.100	810	19.850	5.050	1.680	26.580
2020	3.500	4.000	1.000	950	150	530	1.800	340	1.700	5.800	1.400	250	1.700	1.200	1.100	800	19.550	4.990	1.680	26.220
2021	3.500	3.900	1.000	930	150	540	1.800	350	1.700	5.600	1.400	240	1.700	1.200	1.100	790	19.240	4.970	1.690	25.900
2022	3.500	3.900	1.000	920	150	540	1.800	350	1.600	5.500	1.400	240	1.800	1.200	1.000	800	18.940	5.070	1.690	25.700
2023	3.400	3.800	1.000	920	150	550	1.800	350	1.600	5.600	1.400	240	1.800	1.300	1.000	810	18.840	5.180	1.700	25.720
2024	3.400	3.800	1.000	920	140	550	1.800	360	1.600	5.500	1.400	230	1.800	1.300	1.000	800	18.730	5.180	1.690	25.600
2025	3.400	3.800	1.000	920	140	560	1.700	360	1.500	5.500	1.400	230	1.800	1.300	1.000	800	18.530	5.180	1.700	25.410

56,7

2 Absolventen und Abgänger
 2.1 Allgemein bildende Schulen
 2.1.2 Absolventen mit Hauptschulabschluss

Jahr	BW	BY ¹⁾	BE	BB	HB ¹⁾	HH ¹⁾	HE	MV	NI	NW	RP ¹⁾	SL	SN	ST	SH	TH	w. FL	o. FL	StSt	D
2009	34.627	37.444	6.008	3.539	1.556	2.822	13.846	1.366	15.028	41.709	10.803	3.026	2.643	2.422	8.962	2.193	165.445	12.163	10.386	187.994
2010	32.600	36.300	7.000	3.300	1.696	2.698	14.400	1.400	14.462	39.200	10.100	2.600	2.500	2.200	8.200	2.200	157.862	11.600	11.394	180.856
2011	31.200	34.500	6.700	3.300	1.700	2.600	14.700	1.400	13.400	37.000	12.200	2.700	2.500	2.200	8.100	2.300	153.800	11.700	11.000	176.500
2012	20.200	35.500	6.600	3.500	1.600	2.600	14.600	1.500	13.000	35.300	10.900	2.700	2.700	2.200	8.200	2.600	140.400	12.500	10.800	163.700
2013	19.500	32.900	6.800	3.800	1.600	2.700	14.000	1.600	12.700	35.500	10.500	2.500	2.900	2.300	8.300	2.800	135.900	13.400	11.100	160.400
2014	18.800	31.500	7.000	3.900	1.600	2.700	13.600	1.600	12.300	33.800	8.900	2.400	3.000	2.400	8.100	2.700	129.400	13.600	11.300	154.300
2015	18.400	29.600	7.900	4.200	1.400	2.700	13.200	1.600	11.800	32.200	8.400	2.300	3.000	2.500	7.800	2.800	123.700	14.100	12.000	149.800
2016	17.800	28.100	6.600	4.200	1.300	2.700	12.800	1.600	11.400	31.500	7.700	2.200	3.100	2.500	7.400	2.800	118.900	14.200	10.600	143.700
2017	16.800	26.600	6.400	4.000	1.200	2.700	12.500	1.600	10.900	31.300	8.000	2.200	3.000	2.400	7.100	2.800	115.400	13.800	10.300	139.500
2018	16.300	25.700	6.400	3.900	1.200	2.700	12.200	1.600	10.500	29.700	7.800	2.100	3.000	2.400	6.800	2.700	111.100	13.600	10.300	135.000
2019	16.100	24.500	6.500	3.900	1.200	2.700	12.000	1.700	10.500	30.000	7.900	2.000	3.100	2.400	6.700	2.800	109.700	13.900	10.400	134.000
2020	15.800	24.200	6.700	4.000	1.200	2.700	12.000	1.600	10.700	28.900	7.500	2.000	3.100	2.400	6.600	2.700	107.700	13.800	10.600	132.100
2021	15.500	23.600	6.700	3.900	1.200	2.700	11.700	1.600	10.600	29.700	7.400	1.900	3.100	2.400	6.400	2.700	106.800	13.700	10.600	131.100
2022	15.400	23.500	6.700	3.900	1.200	2.700	11.600	1.600	10.100	29.200	7.400	1.900	3.100	2.400	6.300	2.700	105.400	13.700	10.600	129.700
2023	15.300	23.300	6.700	4.000	1.200	2.800	11.600	1.600	9.800	29.200	7.400	1.900	3.200	2.400	6.200	2.800	104.700	14.000	10.700	129.400
2024	15.200	22.800	6.700	4.000	1.200	2.800	11.400	1.600	9.500	29.000	7.300	1.900	3.200	2.500	6.100	2.800	103.200	14.100	10.700	128.000
2025	15.100	22.600	6.700	4.000	1.200	2.800	11.300	1.600	9.200	27.200	7.200	1.800	3.100	2.500	6.000	2.700	100.400	13.900	10.700	125.000

1) BY, HB, HH, RP: Einschließlich Nichtschülerprüfungen.

2 Absolventen und Abgänger
 2.1 Allgemein bildende Schulen
 2.1.3 Absolventen mit mittlerer Reife

Jahr	BW	BY ¹⁾	BE	BB	HB ¹⁾	HH ¹⁾	HE	MV	NI	NW	RP ¹⁾	SL	SN	ST	SH	TH	w. FL	o. FL	StSt	D
2009	50.638	60.576	9.598	6.035	3.321	4.269	29.009	4.377	41.716	89.138	18.575	3.556	13.516	7.044	11.777	6.808	304.985	37.780	17.188	359.953
2010	49.500	58.800	8.200	5.500	2.756	3.996	28.500	4.000	41.347	86.800	17.800	3.300	12.300	6.400	11.200	6.400	297.247	34.600	14.952	346.799
2011	47.000	57.600	7.900	5.400	2.700	3.800	27.500	3.600	39.900	83.200	15.700	3.300	11.400	6.000	10.900	6.100	285.100	32.500	14.400	332.000
2012	48.000	56.900	8.400	5.700	2.700	3.900	27.400	4.100	40.200	82.700	17.000	3.200	11.900	6.100	11.200	6.500	286.600	34.300	15.000	335.900
2013	58.900	57.500	8.300	6.000	2.500	4.000	28.300	4.200	41.100	86.300	17.800	3.300	13.000	6.200	11.900	7.200	305.100	36.600	14.800	356.500
2014	58.000	56.800	8.600	6.200	2.600	4.000	27.200	4.400	41.400	82.500	17.300	3.000	14.000	6.500	11.500	7.600	297.700	38.700	15.200	351.600
2015	56.500	54.800	9.800	6.800	2.500	4.000	26.500	4.400	39.000	80.600	15.800	3.000	14.200	6.700	11.300	7.500	287.500	39.600	16.300	343.400
2016	55.400	55.100	8.500	6.700	2.400	4.000	25.900	4.400	37.500	78.500	14.500	2.800	14.700	7.100	10.900	7.600	280.600	40.500	14.900	336.000
2017	53.600	52.700	8.400	6.500	2.200	4.000	24.900	4.600	35.700	78.300	14.100	2.700	14.800	7.000	10.200	7.700	272.200	40.600	14.600	327.400
2018	50.300	50.000	8.200	6.400	2.200	3.900	24.400	4.700	34.500	73.900	14.000	2.700	14.700	6.800	9.800	7.600	259.600	40.200	14.300	314.100
2019	49.000	48.500	8.400	6.500	2.300	3.900	23.900	4.700	33.300	75.100	13.600	2.500	14.600	6.800	9.500	7.500	255.400	40.100	14.600	310.100
2020	48.300	46.400	8.600	6.500	2.300	4.000	23.600	5.000	34.200	71.700	12.900	2.400	14.800	6.700	9.400	7.600	248.900	40.600	14.900	304.400
2021	47.400	46.000	8.600	6.500	2.300	4.000	23.400	4.800	34.800	74.200	12.800	2.400	14.900	6.700	9.200	7.500	250.200	40.400	14.900	305.500
2022	46.400	45.000	8.600	6.400	2.300	4.000	22.900	4.700	33.600	73.100	12.500	2.300	14.800	6.600	9.000	7.300	244.800	39.800	14.900	299.500
2023	46.200	45.100	8.600	6.500	2.300	4.100	22.800	4.800	31.600	73.000	12.500	2.400	15.000	6.700	8.800	7.400	242.400	40.400	15.000	297.800
2024	46.000	44.800	8.600	6.500	2.300	4.100	22.800	4.800	31.200	73.000	12.500	2.300	15.300	6.900	8.700	7.700	241.300	41.200	15.000	297.500
2025	45.700	44.400	8.600	6.500	2.300	4.100	22.300	4.800	29.900	68.100	12.300	2.300	15.300	7.000	8.500	7.600	233.500	41.200	15.000	289.700

1) BY, HB, HH, RP: Einschließlich Nichtschülerprüfungen.

2 Absolventen und Abgänger
 2.1 Allgemein bildende Schulen
 2.1.4 Absolventen mit Fachhochschulreife

Jahr	BW	BY ¹⁾	BE	BB	HB ¹⁾	HH ¹⁾	HE	MV	NI	NW	RP ¹⁾	SL	SN	ST	SH	TH	w. FL	o. FL	StSt	D
2009	365	46	-	-	92	420	1.276	412	1.050	7.596	812	106	-	568	539	-	11.790	980	512	13.282
2010	300	-	-	10	92	547	1.300	330	1.346	7.800	800	90	-	450	540	-	12.176	790	639	13.605
2011	300	-	-	10	90	320	1.400	290	2.100	8.200	800	90	-	380	530	-	13.420	680	410	14.510
2012	300	-	-	10	90	320	1.600	300	1.500	11.300	900	90	-	390	550	-	16.240	700	410	17.350
2013	300	-	-	10	90	330	1.700	320	1.500	9.600	1.000	90	-	400	560	-	14.750	730	420	15.900
2014	300	-	-	10	90	330	1.500	350	1.500	8.500	1.000	90	-	430	580	-	13.470	790	420	14.680
2015	300	-	-	10	90	330	1.400	400	1.600	8.200	1.100	90	-	460	630	-	13.320	870	420	14.610
2016	300	100	-	10	90	330	1.300	400	1.500	8.000	1.200	80	-	460	690	-	13.170	870	420	14.460
2017	300	100	-	10	90	320	1.300	400	1.500	7.900	1.200	80	-	470	780	-	13.160	880	410	14.450
2018	400	100	-	10	90	320	1.300	410	1.500	7.800	1.100	80	-	480	820	-	13.100	900	410	14.410
2019	300	-	-	10	90	320	1.300	420	1.600	7.600	1.100	80	-	480	790	-	12.770	910	410	14.090
2020	300	-	-	10	90	330	1.200	430	1.500	7.500	1.100	70	-	460	760	-	12.430	900	420	13.750
2021	300	-	-	10	90	330	1.200	440	1.500	7.400	1.000	70	-	460	740	-	12.210	910	420	13.540
2022	300	-	-	10	90	330	1.200	450	1.500	7.400	900	70	-	460	720	-	12.090	920	420	13.430
2023	300	-	-	10	90	330	1.200	440	1.500	7.400	900	70	-	460	710	-	12.080	910	420	13.410
2024	300	-	-	10	90	340	1.200	440	1.500	7.400	900	60	-	460	700	-	12.060	910	430	13.400
2025	300	-	-	10	90	340	1.200	440	1.400	7.400	900	60	-	460	680	-	11.940	910	430	13.280

1) BY, HB, HH, RP: Einschließlich Nichtschülerprüfungen.

2 Absolventen und Abgänger
 2.1 Allgemein bildende Schulen
 2.1.5 Absolventen mit Hochschulreife

Jahr	BW	BY ¹⁾	BE	BB	HB ¹⁾	HH ¹⁾	HE	MV	NI ¹⁾	NW	RP ¹⁾	SL	SN	ST	SH	TH	w. FL	o. FL	StSt	D
2009	33.029	33.478	12.974	11.884	2.535	6.879	18.978	5.237	22.549	67.293	13.075	5.878	12.118	6.489	8.480	7.482	202.760	43.210	22.388	268.358
2010	34.300	35.700	12.400	9.400	2.681	12.176	19.800	3.700	24.962	69.900	13.700	3.000	7.200	4.200	9.400	5.700	210.762	30.200	27.257	268.219
2011	35.500	68.200	11.300	6.700	2.900	7.700	20.200	3.100	42.700	72.400	13.800	3.100	6.600	3.800	8.500	4.500	264.400	24.700	21.900	311.000
2012	59.100	37.400	18.700	11.000	3.900	7.900	21.400	3.300	28.800	77.000	13.900	3.200	6.700	4.000	8.900	4.300	249.700	29.300	30.500	309.500
2013	31.600	37.400	11.100	6.700	2.800	8.000	28.300	3.400	28.100	129.800	14.700	3.200	7.200	4.000	9.300	4.200	282.400	25.500	21.900	329.800
2014	31.500	37.900	11.600	7.000	3.000	8.000	24.900	3.700	29.400	77.600	15.200	3.200	7.900	4.300	9.400	4.400	229.100	27.300	22.600	279.000
2015	33.600	39.400	12.000	7.700	3.100	8.100	21.700	4.400	30.700	78.600	16.100	3.300	8.600	4.700	10.000	4.900	233.400	30.300	23.200	286.900
2016	33.100	39.500	12.400	8.000	3.100	8.000	20.800	4.600	29.300	74.800	18.300	3.100	9.200	4.700	19.200	5.200	238.100	31.700	23.500	293.300
2017	32.800	40.300	13.900	8.900	2.700	8.000	20.300	4.500	28.200	72.800	17.500	2.900	9.400	4.700	12.100	5.100	226.900	32.600	24.600	284.100
2018	32.200	40.300	12.500	8.900	2.600	7.900	20.200	4.600	28.200	70.900	17.300	3.000	9.600	4.900	13.500	5.200	225.600	33.200	23.000	281.800
2019	31.100	38.900	11.800	8.600	2.500	7.900	19.600	4.800	28.100	70.700	16.400	2.700	9.700	4.900	13.500	5.300	221.000	33.300	22.200	276.500
2020	29.200	37.300	11.700	8.600	2.900	8.000	19.100	4.800	27.000	67.300	15.300	2.700	9.600	4.700	12.700	5.200	210.600	32.900	22.600	266.100
2021	28.400	36.500	11.700	8.700	2.800	8.100	18.700	4.800	26.100	67.700	15.900	2.600	9.600	4.700	12.200	5.100	208.100	32.900	22.600	263.600
2022	28.000	35.300	11.700	8.700	2.800	8.200	18.400	5.100	26.500	65.200	13.400	2.500	9.700	4.700	12.000	5.200	201.300	33.400	22.700	257.400
2023	27.600	35.400	11.700	8.700	2.700	8.200	18.300	5.000	27.000	66.700	13.000	2.500	9.800	4.700	11.800	5.200	202.300	33.400	22.600	258.300
2024	27.000	34.900	11.700	8.600	2.700	8.300	17.900	4.900	26.400	66.200	12.600	2.400	9.700	4.600	11.600	5.000	199.000	32.800	22.700	254.500
2025	26.800	35.200	11.700	8.700	2.700	8.300	17.800	4.900	24.900	66.000	12.300	2.400	9.800	4.700	11.300	5.100	196.700	33.200	22.700	252.600

1) BY, HB, HH, NI, RP: Einschließlich Nichtschülerprüfungen.

2 Absolventen und Abgänger
2.2 Berufliche Schulen

Jahr	BW	BY ¹⁾	BE	BB	HB ¹⁾	HH	HE	MV	NI	NW	RP ¹⁾	SL	SN	ST	SH	TH	w. FL	o. FL	StSt	D
2009	167.097	128.314	31.847	28.908	9.256	28.261	68.661	21.828	117.708	273.211	55.378	14.628	55.444	27.815	46.918	28.495	871.915	162.490	69.364	1.103.769
2010	167.900	135.600	32.550	26.300	9.450	27.066	70.300	19.920	116.360	274.100	55.400	13.910	50.700	26.294	49.040	27.600	882.610	150.814	69.066	1.102.490
2011	165.200	136.500	31.300	23.000	9.670	26.800	68.300	17.850	114.280	270.900	55.900	13.890	40.100	23.300	48.660	25.380	873.630	129.630	67.770	1.071.030
2012	160.000	132.000	31.820	20.100	9.580	26.650	67.500	15.350	115.980	266.100	56.500	13.360	32.580	20.900	48.070	22.820	859.510	111.750	68.050	1.039.310
2013	151.900	130.500	31.680	18.400	9.360	26.570	66.800	13.010	114.080	261.700	55.500	12.960	27.580	19.600	47.900	21.050	841.340	99.640	67.610	1.008.590
2014	150.600	129.600	32.290	17.300	9.330	26.400	66.600	11.840	113.180	264.100	55.300	12.740	27.040	19.300	48.070	20.400	840.190	95.880	68.020	1.004.090
2015	147.800	127.700	33.330	17.900	9.250	26.150	66.300	11.220	111.380	256.800	53.900	12.320	28.080	19.550	48.150	20.910	824.350	97.660	68.730	990.740
2016	144.900	124.800	32.980	18.200	9.120	25.920	65.800	10.920	109.970	250.100	53.000	11.990	29.410	20.100	47.860	21.750	808.420	100.380	68.020	976.820
2017	142.700	122.100	32.200	18.700	8.920	25.720	65.000	11.150	108.070	244.400	49.800	11.770	30.440	20.800	47.690	22.570	791.530	103.660	66.840	962.030
2018	138.600	119.300	31.960	19.000	8.640	25.520	64.200	11.460	105.960	240.000	48.000	11.420	31.160	21.400	46.250	23.090	773.730	106.110	66.120	945.960
2019	134.400	116.200	31.210	18.500	8.570	25.420	63.300	11.680	104.360	233.100	46.400	11.100	31.660	21.650	45.030	23.510	753.890	107.000	65.200	926.090
2020	130.400	112.100	31.180	18.200	8.420	25.320	62.200	11.900	102.160	229.600	46.400	10.670	31.960	21.400	43.200	23.510	736.730	106.970	64.920	908.620
2021	126.900	108.600	31.180	17.500	8.310	25.220	61.300	12.100	99.150	224.200	45.200	10.240	32.170	21.150	42.260	23.510	717.850	106.430	64.710	888.990
2022	123.900	105.200	31.180	17.200	8.200	25.220	60.400	12.310	97.650	223.400	44.500	10.000	32.170	20.850	41.330	23.510	706.380	106.040	64.600	877.020
2023	121.300	102.600	31.180	17.100	8.070	25.220	59.700	12.410	95.340	221.500	42.900	9.870	32.270	20.750	40.510	23.200	693.720	105.730	64.470	863.920
2024	119.600	100.500	31.180	17.100	7.960	25.220	59.000	12.510	93.330	221.100	42.500	9.630	32.480	20.700	39.690	23.100	685.350	105.890	64.360	855.600
2025	118.100	98.900	31.180	17.100	7.950	25.220	58.500	12.520	91.420	219.800	41.400	9.410	32.690	20.900	38.980	23.190	676.510	106.400	64.350	847.260

1) BY, HB, RP: Einschließlich Nichtschülerprüfungen.

2 Absolventen und Abgänger
 2.2 Berufliche Schulen
 2.2.1 Berufsschule im dualen System

Jahr	BW	BY ¹⁾	BE	BB	HB ¹⁾	HH	HE	MV	NI	NW	RP ¹⁾	SL	SN	ST	SH	TH	w. FL	o. FL	StSt	D
2009	65.488	84.205	16.445	19.831	5.191	14.397	35.951	12.822	47.457	153.587	26.703	6.762	26.747	14.453	28.540	14.394	448.693	88.247	36.033	572.973
2010	64.600	87.700	16.800	18.800	5.200	14.366	36.000	11.900	49.800	154.100	26.600	6.300	24.200	14.773	30.500	14.200	455.600	83.873	36.366	575.839
2011	63.000	86.400	16.100	16.600	5.400	14.400	35.200	10.500	48.900	152.300	26.800	6.400	19.600	13.400	29.700	12.600	448.700	72.700	35.900	557.300
2012	61.200	80.400	16.600	14.500	5.200	14.400	34.700	8.900	50.600	149.600	25.400	6.200	15.400	11.400	29.000	11.000	437.100	61.200	36.200	534.500
2013	60.300	78.400	16.400	13.600	5.100	14.400	34.300	7.300	49.600	147.200	24.800	5.900	12.700	10.300	28.900	9.900	429.400	53.800	35.900	519.100
2014	59.400	78.000	16.700	12.700	5.100	14.400	34.100	6.300	49.000	148.400	25.200	5.800	12.000	9.900	29.100	9.200	429.000	50.100	36.200	515.300
2015	58.700	76.600	16.800	13.100	5.000	14.400	33.900	5.700	47.400	144.400	25.000	5.600	12.400	9.900	29.200	9.300	420.800	50.400	36.200	507.400
2016	57.300	74.200	16.800	13.300	5.000	14.400	33.700	5.500	47.000	140.600	25.100	5.500	13.000	10.100	29.100	9.700	412.500	51.600	36.200	500.300
2017	56.100	72.200	16.600	13.600	4.900	14.400	33.500	5.600	46.300	137.400	23.600	5.400	13.500	10.500	29.500	10.100	404.000	53.300	35.900	493.200
2018	54.700	69.800	16.600	13.800	4.800	14.400	33.100	5.800	45.500	135.000	22.400	5.300	13.900	11.000	28.900	10.400	394.700	54.900	35.800	485.400
2019	53.500	67.800	16.000	13.500	4.800	14.400	32.700	6.000	45.100	131.000	21.400	5.100	14.100	11.200	28.300	10.700	384.900	55.500	35.200	475.600
2020	51.800	65.100	15.900	13.300	4.800	14.400	32.200	6.200	44.400	129.000	21.300	4.900	14.200	11.100	27.100	10.700	375.800	55.500	35.100	466.400
2021	50.100	62.700	15.900	12.800	4.700	14.400	31.700	6.400	42.900	126.000	20.900	4.700	14.300	10.900	26.500	10.700	365.500	55.100	35.000	455.600
2022	48.600	60.500	15.900	12.600	4.600	14.400	31.200	6.500	42.400	125.600	20.600	4.600	14.300	10.800	25.900	10.700	359.400	54.900	34.900	449.200
2023	47.400	58.700	15.900	12.500	4.500	14.400	30.800	6.600	41.500	124.500	19.500	4.500	14.400	10.700	25.400	10.600	352.300	54.800	34.800	441.900
2024	46.500	57.500	15.900	12.500	4.400	14.400	30.400	6.700	40.500	124.300	19.400	4.400	14.500	10.600	24.800	10.500	347.800	54.800	34.700	437.300
2025	45.700	56.700	15.900	12.500	4.400	14.400	30.100	6.700	39.500	123.500	18.700	4.300	14.600	10.700	24.400	10.500	342.900	55.000	34.700	432.600

1) BY, HB, RP: Einschließlich Nichtschülerprüfungen.

2 Absolventen und Abgänger
 2.2 Berufliche Schulen
 2.2.2 Berufsvorbereitungsjahr

Jahr	BW	BY ¹⁾	BE	BB	HB ¹⁾	HH	HE	MV	NI ²⁾	NW	RP ¹⁾	SL	SN ³⁾	ST	SH	TH	w. FL	o. FL	StSt	D
2009	2.899	3.858	3.132	-	699	4.386	3.539	3.269	6.712	4.945	2.980	483	4.811	1.752	1.811	2.533	27.227	12.365	8.217	47.809
2010	2.600	3.900	3.900	-	900	3.609	3.800	2.800	8.400	5.000	3.000	460	4.100	1.501	1.700	2.400	28.860	10.801	8.409	48.070
2011	2.600	3.800	3.800	-	860	3.400	3.400	2.500	8.100	4.900	3.200	440	2.700	1.300	1.700	2.100	28.140	8.600	8.060	44.800
2012	2.600	3.700	3.900	-	840	3.400	3.300	2.100	8.000	4.800	3.100	430	2.300	1.300	1.700	1.900	27.630	7.600	8.140	43.370
2013	2.500	3.600	4.000	-	840	3.300	3.400	1.900	7.900	4.700	3.000	430	2.300	1.300	1.700	2.000	27.230	7.500	8.140	42.870
2014	2.500	3.500	4.100	-	850	3.300	3.400	1.900	8.000	4.800	3.100	420	2.500	1.300	1.600	2.100	27.320	7.800	8.250	43.370
2015	2.400	3.400	4.200	-	840	3.300	3.300	2.000	7.900	4.600	3.000	400	2.600	1.400	1.600	2.200	26.600	8.200	8.340	43.140
2016	2.300	3.400	4.200	-	820	3.300	3.300	2.000	7.700	4.500	3.000	390	2.700	1.400	1.600	2.300	26.190	8.400	8.320	42.910
2017	2.300	3.300	3.800	-	760	3.300	3.200	2.100	7.500	4.400	2.900	380	2.800	1.500	1.500	2.300	25.480	8.700	7.860	42.040
2018	2.200	3.200	3.800	-	720	3.300	3.100	2.100	7.300	4.300	2.700	360	2.800	1.400	1.400	2.300	24.560	8.600	7.820	40.980
2019	2.200	3.200	3.800	-	700	3.300	3.100	2.100	7.100	4.200	2.600	350	2.800	1.400	1.400	2.300	24.150	8.600	7.800	40.550
2020	2.100	3.200	3.800	-	690	3.300	3.000	2.100	6.800	4.200	2.600	340	2.900	1.400	1.400	2.300	23.640	8.700	7.790	40.130
2021	2.100	3.100	3.800	-	680	3.300	3.000	2.100	6.700	4.100	2.500	330	2.900	1.400	1.300	2.300	23.130	8.700	7.780	39.610
2022	2.100	3.000	3.800	-	680	3.300	3.000	2.100	6.500	4.000	2.500	320	2.900	1.400	1.300	2.300	22.720	8.700	7.780	39.200
2023	2.100	3.000	3.800	-	670	3.300	2.900	2.100	6.300	4.000	2.400	320	2.900	1.400	1.300	2.300	22.320	8.700	7.770	38.790
2024	2.100	2.900	3.800	-	670	3.300	2.900	2.100	6.300	4.000	2.300	310	2.900	1.400	1.300	2.300	22.110	8.700	7.770	38.580
2025	2.000	2.900	3.800	-	670	3.300	2.900	2.100	6.200	4.000	2.300	310	2.900	1.400	1.200	2.300	21.810	8.700	7.770	38.280

1) BY, HB, RP: Einschließlich Nichtschülerprüfungen.

2) NI: Einschließlich der Berufseinstiegsklasse.

3) SN: Berufsvorbereitende Bildungsmaßnahmen der Bundesagentur für Arbeit

2 Absolventen und Abgänger
 2.2 Berufliche Schulen
 2.2.3 Berufsgrundbildungsjahr

Jahr	BW	BY ¹⁾	BE	BB	HB ¹⁾	HH	HE ²⁾	MV	NI	NW	RP ¹⁾	SL	SN	ST	SH	TH	w. FL	o. FL	StSt	D
2009	265	2.687	12	-	18	-	1.939	-	8.715	16.645	-	1.417	1.472	1.311	352	-	32.020	2.783	30	34.833
2010	300	2.800	10	-	20	-	2.100	-	-	16.700	-	1.400	1.400	934	340	-	23.640	2.334	30	26.004
2011	300	2.600	10	-	-	-	2.100	-	-	16.500	-	1.400	900	750	330	-	23.230	1.650	10	24.890
2012	300	2.700	10	-	-	-	2.100	-	-	16.200	-	1.300	780	700	320	-	22.920	1.480	10	24.410
2013	300	2.600	10	-	-	-	2.100	-	-	16.000	-	1.300	780	700	330	-	22.630	1.480	10	24.120
2014	300	2.500	10	-	-	-	2.100	-	-	16.100	-	1.300	840	750	340	-	22.640	1.590	10	24.240
2015	300	2.400	10	-	-	-	2.100	-	-	15.600	-	1.200	880	750	330	-	21.930	1.630	10	23.570
2016	300	2.300	10	-	-	-	2.000	-	-	15.200	-	1.200	910	800	320	-	21.320	1.710	10	23.040
2017	300	2.300	10	-	-	-	2.000	-	-	14.900	-	1.200	940	800	320	-	21.020	1.740	10	22.770
2018	300	2.200	10	-	-	-	2.000	-	-	14.600	-	1.100	960	800	300	-	20.500	1.760	10	22.270
2019	300	2.100	10	-	-	-	1.900	-	-	14.200	-	1.100	960	800	290	-	19.890	1.760	10	21.660
2020	300	2.000	10	-	-	-	1.900	-	-	14.000	-	1.000	960	800	280	-	19.480	1.760	10	21.250
2021	300	1.900	10	-	-	-	1.900	-	-	13.700	-	1.000	970	750	280	-	19.080	1.720	10	20.810
2022	300	1.900	10	-	-	-	1.800	-	-	13.600	-	990	970	750	270	-	18.860	1.720	10	20.590
2023	300	1.900	10	-	-	-	1.800	-	-	13.500	-	970	970	750	270	-	18.740	1.720	10	20.470
2024	300	1.900	10	-	-	-	1.800	-	-	13.500	-	960	980	800	260	-	18.720	1.780	10	20.510
2025	300	1.800	10	-	-	-	1.800	-	-	13.400	-	950	990	800	260	-	18.510	1.790	10	20.310

1) BY, HB, RP: Einschließlich Nichtschülerprüfungen.

2) HE: Die Absolventenzahlen für das Berufsgrundbildungsjahr liegen über den Schülerzahlen, da nach dem Stichtag 01.11. noch Schüler aufgenommen werden.

2 Absolventen und Abgänger
 2.2 Berufliche Schulen
 2.2.4 Berufsaufbauschule

Jahr	BW	BY	BE	BB	HB	HH	HE	MV	NI	NW	RP	SL	SN	ST	SH	TH	w. FL	o. FL	StSt	D
2009	356	-	-	-	-	-	-	-	-	-	-	-	-	-	-	-	356	-	-	356
2010	400	-	-	-	-	-	-	-	-	-	-	-	-	-	-	-	400	-	-	400
2011	400	-	-	-	-	-	-	-	-	-	-	-	-	-	-	-	400	-	-	400
2012	400	-	-	-	-	-	-	-	-	-	-	-	-	-	-	-	400	-	-	400
2013	400	-	-	-	-	-	-	-	-	-	-	-	-	-	-	-	400	-	-	400
2014	400	-	-	-	-	-	-	-	-	-	-	-	-	-	-	-	400	-	-	400
2015	400	-	-	-	-	-	-	-	-	-	-	-	-	-	-	-	400	-	-	400
2016	400	-	-	-	-	-	-	-	-	-	-	-	-	-	-	-	400	-	-	400
2017	400	-	-	-	-	-	-	-	-	-	-	-	-	-	-	-	400	-	-	400
2018	400	-	-	-	-	-	-	-	-	-	-	-	-	-	-	-	400	-	-	400
2019	400	-	-	-	-	-	-	-	-	-	-	-	-	-	-	-	400	-	-	400
2020	400	-	-	-	-	-	-	-	-	-	-	-	-	-	-	-	400	-	-	400
2021	400	-	-	-	-	-	-	-	-	-	-	-	-	-	-	-	400	-	-	400
2022	400	-	-	-	-	-	-	-	-	-	-	-	-	-	-	-	400	-	-	400
2023	400	-	-	-	-	-	-	-	-	-	-	-	-	-	-	-	400	-	-	400
2024	400	-	-	-	-	-	-	-	-	-	-	-	-	-	-	-	400	-	-	400
2025	400	-	-	-	-	-	-	-	-	-	-	-	-	-	-	-	400	-	-	400

2 Absolventen und Abgänger
 2.2 Berufliche Schulen
 2.2.5 Berufsfachschule

Jahr	BW	BY ¹⁾	BE	BB	HB ¹⁾	HH	HE	MV	NI	NW	RP ¹⁾	SL	SN	ST	SH	TH	w. FL	o. FL	StSt	D
2009	75.459	9.206	6.086	4.237	2.069	5.516	11.037	3.451	34.928	55.872	17.287	1.749	12.613	6.444	10.018	7.122	215.556	33.867	13.671	263.094
2010	75.900	9.400	5.900	3.000	1.900	5.040	11.300	3.100	35.700	56.000	16.600	1.700	11.300	5.493	9.700	6.400	216.300	29.293	12.840	258.433
2011	73.900	9.200	5.600	2.400	1.900	5.000	11.000	2.700	33.800	55.400	16.200	1.700	8.900	4.600	9.900	6.000	211.100	24.600	12.500	248.200
2012	70.500	9.200	5.600	1.800	1.900	4.900	10.900	2.400	34.100	54.400	17.600	1.600	7.100	4.400	9.800	5.600	208.100	21.300	12.400	241.800
2013	63.700	9.300	5.600	1.300	1.800	4.800	10.800	2.000	33.500	53.500	16.300	1.600	6.000	4.300	9.800	5.200	198.500	18.800	12.200	229.500
2014	63.000	8.900	5.800	1.300	1.800	4.700	10.800	1.900	33.200	54.000	15.800	1.500	6.000	4.300	10.000	5.200	197.200	18.700	12.300	228.200
2015	60.800	8.600	6.400	1.300	1.800	4.600	10.800	1.800	33.100	52.500	14.800	1.500	6.300	4.400	9.900	5.400	192.000	19.200	12.800	224.000
2016	59.500	8.300	6.000	1.400	1.700	4.500	10.700	1.800	32.600	51.200	13.900	1.400	6.600	4.500	9.700	5.600	187.300	19.900	12.200	219.400
2017	58.900	8.000	5.900	1.400	1.700	4.400	10.500	1.800	31.900	50.000	12.800	1.400	6.800	4.700	9.300	5.800	182.800	20.500	12.000	215.300
2018	56.800	7.800	5.700	1.400	1.600	4.300	10.300	1.900	31.300	49.100	12.500	1.400	7.000	4.800	8.900	5.900	178.100	21.000	11.600	210.700
2019	54.400	7.500	5.700	1.300	1.600	4.200	10.100	1.900	30.600	47.700	12.300	1.300	7.100	4.800	8.500	6.000	172.400	21.100	11.500	205.000
2020	52.900	7.200	5.800	1.200	1.500	4.100	9.900	1.900	29.800	46.900	12.300	1.300	7.100	4.700	8.200	6.000	168.500	20.900	11.400	200.800
2021	51.700	7.000	5.800	1.200	1.500	4.000	9.800	1.900	29.000	45.800	11.900	1.200	7.200	4.700	8.100	6.000	164.500	21.000	11.300	196.800
2022	50.600	6.800	5.800	1.200	1.500	4.000	9.700	2.000	28.500	45.700	11.600	1.200	7.200	4.600	7.900	6.000	162.000	21.000	11.300	194.300
2023	49.600	6.600	5.800	1.200	1.500	4.000	9.600	2.000	27.800	45.300	11.500	1.200	7.200	4.600	7.800	5.900	159.400	20.900	11.300	191.600
2024	49.100	6.600	5.800	1.200	1.500	4.000	9.500	2.000	27.200	45.200	11.500	1.200	7.300	4.600	7.600	5.900	157.900	21.000	11.300	190.200
2025	48.800	6.500	5.800	1.200	1.500	4.000	9.400	2.000	26.800	44.900	11.300	1.100	7.300	4.700	7.500	5.900	156.300	21.100	11.300	188.700

1) BY, HB, RP: Einschließlich Nichtschülerprüfungen.

2 Absolventen und Abgänger
 2.2 Berufliche Schulen
 2.2.6 Berufsoberschule/ Technische Oberschule

Jahr	BW	BY ¹⁾	BE	BB	HB ¹⁾	HH	HE	MV	NI	NW	RP ¹⁾	SL	SN	ST	SH	TH	w. FL	o. FL	StSt	D
2009	671	5.935	501	-	58	-	-	-	340	-	3.257	-	-	-	428	-	10.631	-	559	11.190
2010	700	6.800	400	-	70	-	-	-	360	-	3.700	-	-	-	600	-	12.160	-	470	12.630
2011	800	7.800	380	-	70	-	-	-	380	-	3.700	-	-	-	630	-	13.310	-	450	13.760
2012	800	8.300	370	-	80	-	-	-	380	-	3.400	-	-	-	650	-	13.530	-	450	13.980
2013	800	8.700	360	-	80	170	-	-	380	-	3.400	-	-	-	670	-	13.950	-	610	14.560
2014	700	8.900	360	-	80	350	-	-	380	-	3.300	-	-	-	630	-	13.910	-	790	14.700
2015	700	8.700	370	-	80	350	-	-	380	-	3.200	-	-	-	620	-	13.600	-	800	14.400
2016	700	8.500	370	-	80	350	-	-	370	-	3.200	-	-	-	640	-	13.410	-	800	14.210
2017	700	8.400	400	-	80	350	-	-	370	-	3.100	-	-	-	670	-	13.240	-	830	14.070
2018	700	8.400	380	-	80	350	-	-	360	-	3.100	-	-	-	650	-	13.210	-	810	14.020
2019	700	8.400	370	-	80	350	-	-	360	-	3.000	-	-	-	640	-	13.100	-	800	13.900
2020	700	8.200	360	-	70	350	-	-	360	-	3.000	-	-	-	620	-	12.880	-	780	13.660
2021	700	8.100	360	-	70	350	-	-	350	-	2.900	-	-	-	580	-	12.630	-	780	13.410
2022	700	7.900	360	-	70	350	-	-	350	-	2.900	-	-	-	560	-	12.410	-	780	13.190
2023	700	7.600	360	-	70	350	-	-	340	-	2.800	-	-	-	540	-	11.980	-	780	12.760
2024	700	7.300	360	-	70	350	-	-	330	-	2.700	-	-	-	530	-	11.560	-	780	12.340
2025	600	7.000	360	-	70	350	-	-	320	-	2.600	-	-	-	520	-	11.040	-	780	11.820

1) BY, HB, RP: Einschließlich Nichtschülerprüfungen.

2 Absolventen und Abgänger
 2.2 Berufliche Schulen
 2.2.7 Fachgymnasium

Jahr	BW	BY	BE	BB	HB ¹⁾	HH	HE	MV	NI	NW	RP ¹⁾	SL	SN	ST	SH	TH	w. FL	o. FL	StSt	D
2009	13.673	-	634	1.396	189	1.103	3.292	908	6.300	8.687	1.710	239	3.063	1.227	2.922	1.199	36.823	7.793	1.926	46.542
2010	14.500	-	840	1.100	230	1.112	3.600	790	6.300	8.700	1.900	210	2.800	882	3.200	1.100	38.410	6.672	2.182	47.264
2011	15.200	-	810	800	310	1.100	3.500	680	6.400	8.600	2.300	220	2.200	550	3.200	780	39.420	5.010	2.220	46.650
2012	15.500	-	740	700	400	1.100	3.400	560	6.300	8.500	2.600	200	2.100	400	3.300	720	39.800	4.480	2.240	46.520
2013	15.600	-	710	600	370	1.050	3.400	500	6.200	8.300	2.800	210	1.400	400	3.300	650	39.810	3.550	2.130	45.490
2014	16.000	-	720	600	360	950	3.400	480	6.200	8.400	2.400	210	1.200	350	3.300	600	39.910	3.230	2.030	45.170
2015	16.300	-	750	700	370	850	3.400	480	6.200	8.200	2.300	210	1.200	400	3.400	610	40.010	3.390	1.970	45.370
2016	16.400	-	800	700	370	750	3.400	500	6.100	8.000	2.400	200	1.300	400	3.400	650	39.900	3.550	1.920	45.370
2017	16.000	-	790	700	350	650	3.300	530	6.000	7.800	2.300	190	1.400	400	3.300	670	38.890	3.700	1.790	44.380
2018	15.600	-	870	800	340	550	3.300	550	5.900	7.600	2.300	180	1.400	400	3.200	690	38.080	3.840	1.760	43.680
2019	15.000	-	730	800	320	550	3.200	560	5.700	7.400	2.200	170	1.500	450	3.000	710	36.670	4.020	1.600	42.290
2020	14.400	-	710	800	310	550	3.100	580	5.600	7.300	2.200	170	1.500	400	2.900	710	35.670	3.990	1.570	41.230
2021	13.900	-	710	700	310	550	3.100	580	5.400	7.100	2.100	170	1.500	400	2.800	710	34.570	3.890	1.570	40.030
2022	13.600	-	710	700	310	550	3.000	590	5.300	7.100	2.000	160	1.500	400	2.800	710	33.960	3.900	1.570	39.430
2023	13.400	-	710	700	300	550	3.000	590	5.100	7.000	2.000	160	1.500	400	2.700	700	33.360	3.890	1.560	38.810
2024	13.200	-	710	700	300	550	3.000	590	5.000	7.000	1.900	150	1.500	400	2.700	700	32.950	3.890	1.560	38.400
2025	13.100	-	710	700	300	550	2.900	590	4.900	7.000	1.900	150	1.500	400	2.600	690	32.550	3.880	1.560	37.990

1) BY, HB, RP: Einschließlich Nichtschülerprüfungen.

2 Absolventen und Abgänger
 2.2 Berufliche Schulen
 2.2.8 Fachoberschule

Jahr	BW	BY ¹⁾	BE	BB	HB ¹⁾	HH	HE	MV	NI	NW	RP ¹⁾	SL	SN	ST	SH	TH	w. FL	o. FL	StSt	D
2009	-	13.165	3.100	2.147	645	1.217	9.348	582	8.505	19.342	-	3.439	4.056	1.763	1.117	1.585	54.916	10.133	4.962	70.011
2010	-	15.000	2.600	1.800	740	1.248	9.800	520	10.800	19.400	-	3.300	4.000	1.624	1.200	1.700	59.500	9.644	4.588	73.732
2011	-	16.100	2.500	1.500	720	1.200	9.500	540	11.500	19.200	-	3.200	3.000	1.400	1.200	1.900	60.700	8.340	4.420	73.460
2012	-	16.600	2.500	1.400	750	1.150	9.400	460	11.400	18.800	700	3.100	2.400	1.400	1.300	1.700	61.300	7.360	4.400	73.060
2013	-	16.600	2.500	1.300	760	1.150	9.200	460	11.300	18.500	1.600	3.000	2.300	1.300	1.200	1.600	61.400	6.960	4.410	72.770
2014	-	16.400	2.500	1.400	740	1.000	9.200	460	11.200	18.700	1.900	3.000	2.400	1.400	1.200	1.700	61.600	7.360	4.240	73.200
2015	-	16.400	2.700	1.500	760	950	9.200	460	11.200	18.200	2.000	2.900	2.500	1.400	1.200	1.700	61.100	7.560	4.410	73.070
2016	-	16.400	2.700	1.500	760	920	9.200	460	11.100	17.700	1.900	2.800	2.600	1.500	1.300	1.800	60.400	7.860	4.380	72.640
2017	-	16.100	2.600	1.600	750	920	9.000	460	10.900	17.300	1.600	2.700	2.700	1.500	1.300	1.900	58.900	8.160	4.270	71.330
2018	-	16.100	2.500	1.600	720	920	8.900	460	10.600	17.000	1.600	2.600	2.700	1.500	1.200	1.900	58.000	8.160	4.140	70.300
2019	-	15.600	2.500	1.500	700	920	8.800	460	10.500	16.500	1.600	2.600	2.800	1.500	1.200	1.900	56.800	8.160	4.120	69.080
2020	-	14.900	2.500	1.500	690	920	8.600	460	10.200	16.300	1.700	2.500	2.800	1.500	1.100	1.900	55.300	8.160	4.110	67.570
2021	-	14.400	2.500	1.500	690	920	8.400	460	9.900	15.900	1.700	2.400	2.800	1.500	1.100	1.900	53.800	8.160	4.110	66.070
2022	-	13.800	2.500	1.500	680	920	8.300	460	9.700	15.800	1.700	2.300	2.800	1.500	1.000	1.900	52.600	8.160	4.100	64.860
2023	-	13.600	2.500	1.500	670	920	8.200	460	9.500	15.700	1.600	2.300	2.800	1.500	1.000	1.800	51.900	8.060	4.090	64.050
2024	-	13.300	2.500	1.500	660	920	8.100	460	9.300	15.700	1.600	2.200	2.800	1.500	1.000	1.800	51.200	8.060	4.080	63.340
2025	-	13.200	2.500	1.500	650	920	8.100	460	9.100	15.600	1.600	2.200	2.900	1.500	1.000	1.900	50.800	8.260	4.070	63.130

1) BY, HB, RP: Einschließlich Nichtschülerprüfungen.

2 Absolventen und Abgänger
 2.2 Berufliche Schulen
 2.2.9 Fachschule

Jahr	BW	BY ¹⁾	BE	BB	HB ¹⁾	HH	HE	MV	NI	NW	RP ¹⁾	SL	SN ²⁾	ST	SH	TH	w. FL	o. FL	StSt	D
2009	8.286	6.157	1.937	1.297	387	1.642	3.555	796	4.751	14.133	3.441	539	2.682	865	1.730	1.662	42.592	7.302	3.966	53.860
2010	8.900	6.700	2.100	1.600	390	1.691	3.700	810	5.000	14.200	3.600	540	2.900	1.087	1.800	1.800	44.440	8.197	4.181	56.818
2011	9.000	7.300	2.100	1.700	410	1.700	3.600	930	5.200	14.000	3.700	530	2.800	1.300	2.000	2.000	45.330	8.730	4.210	58.270
2012	8.700	7.700	2.100	1.700	410	1.700	3.700	930	5.200	13.800	3.700	530	2.500	1.300	2.000	1.900	45.330	8.330	4.210	57.870
2013	8.300	7.900	2.100	1.600	410	1.700	3.600	850	5.200	13.500	3.600	520	2.100	1.300	2.000	1.700	44.620	7.550	4.210	56.380
2014	8.300	8.000	2.100	1.300	400	1.700	3.600	800	5.200	13.700	3.600	510	2.100	1.300	1.900	1.600	44.810	7.100	4.200	56.110
2015	8.200	8.200	2.100	1.300	400	1.700	3.600	780	5.200	13.300	3.600	510	2.200	1.300	1.900	1.700	44.510	7.280	4.200	55.990
2016	8.000	8.300	2.100	1.300	390	1.700	3.500	660	5.100	12.900	3.500	500	2.300	1.400	1.800	1.700	43.600	7.360	4.190	55.150
2017	8.000	8.400	2.100	1.400	380	1.700	3.500	660	5.100	12.600	3.500	500	2.300	1.400	1.800	1.800	43.400	7.560	4.180	55.140
2018	7.900	8.400	2.100	1.400	380	1.700	3.500	650	5.000	12.400	3.400	480	2.400	1.500	1.700	1.900	42.780	7.850	4.180	54.810
2019	7.900	8.200	2.100	1.400	370	1.700	3.500	660	5.000	12.100	3.300	480	2.400	1.500	1.700	1.900	42.180	7.860	4.170	54.210
2020	7.800	8.100	2.100	1.400	360	1.700	3.500	660	5.000	11.900	3.300	460	2.500	1.500	1.600	1.900	41.660	7.960	4.160	53.780
2021	7.700	8.000	2.100	1.300	360	1.700	3.400	660	4.900	11.600	3.200	440	2.500	1.500	1.600	1.900	40.840	7.860	4.160	52.860
2022	7.600	7.900	2.100	1.200	360	1.700	3.400	660	4.900	11.600	3.200	430	2.500	1.400	1.600	1.900	40.630	7.660	4.160	52.450
2023	7.400	7.800	2.100	1.200	360	1.700	3.400	660	4.800	11.500	3.100	420	2.500	1.400	1.500	1.900	39.920	7.660	4.160	51.740
2024	7.300	7.600	2.100	1.200	360	1.700	3.300	660	4.700	11.400	3.100	410	2.500	1.400	1.500	1.900	39.310	7.660	4.160	51.130
2025	7.200	7.400	2.100	1.200	360	1.700	3.300	670	4.600	11.400	3.000	400	2.500	1.400	1.500	1.900	38.800	7.670	4.160	50.630

1) BY, HB, RP: Einschließlich Nichtschülerprüfungen.

2) SN: Ab 2010 ohne landwirtschaftliche Fachschulen

2 Absolventen und Abgänger
 2.2 Berufliche Schulen
 2.2.10 Fachakademie/ Berufsakademie

Jahr	BW	BY ¹⁾	BE	BB	HB	HH	HE	MV	NI ²⁾	NW	RP	SL	SN	ST	SH	TH	w. FL	o. FL	StSt	D
2009	-	3.101	-	-	-	-	-	-	-	-	-	-	-	-	-	-	3.101	-	-	3.101
2010	-	3.300	-	-	-	-	-	-	-	-	-	-	-	-	-	-	3.300	-	-	3.300
2011	-	3.300	-	-	-	-	-	-	-	-	-	-	-	-	-	-	3.300	-	-	3.300
2012	-	3.400	-	-	-	-	-	-	-	-	-	-	-	-	-	-	3.400	-	-	3.400
2013	-	3.400	-	-	-	-	-	-	-	-	-	-	-	-	-	-	3.400	-	-	3.400
2014	-	3.400	-	-	-	-	-	-	-	-	-	-	-	-	-	-	3.400	-	-	3.400
2015	-	3.400	-	-	-	-	-	-	-	-	-	-	-	-	-	-	3.400	-	-	3.400
2016	-	3.400	-	-	-	-	-	-	-	-	-	-	-	-	-	-	3.400	-	-	3.400
2017	-	3.400	-	-	-	-	-	-	-	-	-	-	-	-	-	-	3.400	-	-	3.400
2018	-	3.400	-	-	-	-	-	-	-	-	-	-	-	-	-	-	3.400	-	-	3.400
2019	-	3.400	-	-	-	-	-	-	-	-	-	-	-	-	-	-	3.400	-	-	3.400
2020	-	3.400	-	-	-	-	-	-	-	-	-	-	-	-	-	-	3.400	-	-	3.400
2021	-	3.400	-	-	-	-	-	-	-	-	-	-	-	-	-	-	3.400	-	-	3.400
2022	-	3.400	-	-	-	-	-	-	-	-	-	-	-	-	-	-	3.400	-	-	3.400
2023	-	3.400	-	-	-	-	-	-	-	-	-	-	-	-	-	-	3.400	-	-	3.400
2024	-	3.400	-	-	-	-	-	-	-	-	-	-	-	-	-	-	3.400	-	-	3.400
2025	-	3.400	-	-	-	-	-	-	-	-	-	-	-	-	-	-	3.400	-	-	3.400

1) BY: Einschließlich Nichtschülerprüfungen.

2) NI: Die Berufsakademien gehören in Niedersachsen zum tertiären Bereich.

2 Absolventen und Abgänger
 2.2 Berufliche Schulen
 nachr.: Absolventen mit Fachhochschulreife

Jahr	BW	BY ¹⁾	BE	BB	HB ¹⁾	HH	HE	MV	NI	NW	RP ¹⁾	SL	SN	ST	SH	TH	w. FL	o. FL	StSt	D
2009	18.330	18.835	3.354	2.416	790	1.737	9.858	758	10.830	34.726	5.949	2.883	3.720	1.934	2.770	2.693	104.181	11.521	5.881	121.583
2010	18.500	21.100	3.400	2.200	850	2.172	9.000	690	13.300	34.900	6.300	2.800	3.600	1.809	2.800	2.800	108.700	11.099	6.422	126.221
2011	19.200	22.200	3.300	2.000	860	2.200	8.800	620	14.000	34.500	6.200	2.800	2.800	1.600	2.900	3.100	110.600	10.120	6.360	127.080
2012	18.900	23.100	3.400	1.800	850	2.200	8.700	530	13.800	33.900	6.000	2.700	2.200	1.600	2.900	2.900	110.000	9.030	6.450	125.480
2013	18.300	23.300	3.300	1.700	830	2.200	8.600	450	13.700	33.300	6.700	2.600	2.100	1.600	2.900	2.700	109.400	8.550	6.330	124.280
2014	18.200	23.200	3.400	1.600	830	2.200	8.600	410	13.700	33.600	7.200	2.500	2.200	1.600	2.800	2.700	109.800	8.510	6.430	124.740
2015	18.700	23.200	3.500	1.700	820	2.200	8.600	390	13.600	32.700	7.400	2.500	2.300	1.600	2.900	2.800	109.600	8.790	6.520	124.910
2016	18.300	23.100	3.500	1.700	810	2.300	8.500	380	13.500	31.800	7.300	2.400	2.400	1.700	2.900	2.900	107.800	9.080	6.610	123.490
2017	18.900	22.700	3.400	1.800	790	2.300	8.400	390	13.300	31.100	6.900	2.400	2.500	1.800	2.800	3.000	106.500	9.490	6.490	122.480
2018	18.200	22.800	3.400	1.800	770	2.300	8.300	400	13.000	30.500	6.500	2.300	2.500	1.800	2.700	3.100	104.300	9.600	6.470	120.370
2019	17.900	22.300	3.300	1.700	760	2.300	8.100	410	12.800	29.700	6.400	2.200	2.500	1.700	2.600	3.100	102.000	9.410	6.360	117.770
2020	17.300	21.500	3.300	1.700	750	2.300	8.000	420	12.600	29.200	6.400	2.100	2.500	1.700	2.500	3.100	99.600	9.420	6.350	115.370
2021	16.800	21.100	3.300	1.600	740	2.300	7.800	420	12.200	28.500	6.300	2.100	2.600	1.700	2.400	3.100	97.200	9.420	6.340	112.960
2022	16.200	20.400	3.300	1.600	730	2.300	7.700	430	12.000	28.400	6.100	2.100	2.600	1.700	2.400	3.100	95.300	9.430	6.330	111.060
2023	15.800	19.900	3.300	1.600	720	2.300	7.600	430	11.700	28.200	6.000	2.100	2.600	1.700	2.300	3.000	93.600	9.330	6.320	109.250
2024	15.500	19.500	3.300	1.600	710	2.300	7.500	430	11.500	28.100	5.900	2.100	2.600	1.700	2.300	3.000	92.400	9.330	6.310	108.040
2025	15.300	19.200	3.300	1.600	710	2.300	7.500	430	11.300	28.000	5.800	2.100	2.600	1.700	2.300	3.100	91.500	9.430	6.310	107.240

1) BY, HB, RP: Einschließlich Nichtschülerprüfungen.

2 Absolventen und Abgänger
 2.2 Berufliche Schulen
 nachr.: Absolventen mit Hochschulreife

Jahr	BW	BY ¹⁾	BE	BB	HB ¹⁾	HH	HE	MV	NI	NW	RP ¹⁾	SL	SN	ST	SH	TH	w. FL	o. FL	StSt	D
2009	14.096	3.625	1.034	1.128	288	662	2.819	810	5.427	6.820	2.060	236	2.685	979	2.359	1.165	37.442	6.767	1.984	46.193
2010	14.900	4.200	1.100	860	250	708	3.200	740	5.400	6.900	2.300	210	2.400	731	2.700	1.100	39.810	5.831	2.058	47.699
2011	15.400	5.300	1.000	610	250	700	3.100	660	5.500	6.800	2.400	220	1.900	450	2.700	750	41.420	4.370	1.950	47.740
2012	16.800	5.800	1.000	510	250	650	3.100	570	5.400	6.700	2.600	200	1.800	350	2.900	700	43.500	3.930	1.900	49.330
2013	17.300	6.000	1.000	460	240	600	3.000	490	5.300	6.500	2.700	210	1.200	300	2.900	630	43.910	3.080	1.840	48.830
2014	16.700	6.100	1.000	450	240	500	3.000	440	5.300	6.600	2.400	210	1.000	300	2.800	580	43.110	2.770	1.740	47.620
2015	16.900	6.000	1.100	480	240	400	3.000	420	5.300	6.400	2.400	210	1.000	300	2.900	590	43.110	2.790	1.740	47.640
2016	18.100	6.000	1.100	520	240	400	3.000	410	5.200	6.300	2.300	200	1.100	300	3.000	620	44.100	2.950	1.740	48.790
2017	17.700	5.900	1.000	540	230	350	3.000	420	5.100	6.100	2.300	190	1.200	350	3.000	650	43.290	3.160	1.580	48.030
2018	17.300	5.800	1.000	590	230	350	2.900	430	5.000	6.000	2.300	180	1.200	350	2.900	660	42.380	3.230	1.580	47.190
2019	17.000	5.800	1.000	590	220	350	2.900	440	4.900	5.800	2.200	170	1.300	350	2.800	680	41.570	3.360	1.570	46.500
2020	16.500	5.700	1.000	570	220	350	2.800	450	4.800	5.700	2.200	170	1.300	350	2.600	680	40.470	3.350	1.570	45.390
2021	15.600	5.500	1.000	560	220	350	2.800	460	4.600	5.600	2.100	170	1.300	350	2.500	680	38.870	3.350	1.570	43.790
2022	15.100	5.400	1.000	560	210	350	2.700	460	4.500	5.600	2.000	160	1.300	350	2.400	680	37.860	3.350	1.560	42.770
2023	14.800	5.200	1.000	560	210	350	2.700	470	4.400	5.500	2.000	160	1.300	350	2.400	670	37.160	3.350	1.560	42.070
2024	14.600	5.000	1.000	560	210	350	2.700	470	4.300	5.500	2.000	150	1.300	350	2.400	670	36.650	3.350	1.560	41.560
2025	14.300	4.900	1.000	560	210	350	2.600	470	4.200	5.500	1.900	150	1.300	350	2.300	670	35.850	3.350	1.560	40.760

1) BY, HB, RP: Einschließlich Nichtschülerprüfungen.

2 Absolventen und Abgänger
 2.3 Allgemein bildende und Berufliche Schulen
 2.3.1 a Absolventen mit Hochschulreife und Fachhochschulreife

Jahr	BW	BY	BE	BB	HB	HH	HE	MV	NI	NW	RP ¹⁾	SL	SN	ST	SH	TH	w. FL	o. FL	StSt	D
2009	65.820	55.984	17.362	15.428	3.705	9.698	32.931	7.217	39.856	116.435	21.896	9.103	18.523	9.970	14.148	11.340	356.173	62.478	30.765	449.416
2010	68.000	61.000	16.900	12.470	3.873	15.603	33.300	5.460	45.008	119.500	23.100	6.100	13.200	7.190	15.440	9.600	371.448	47.920	36.376	455.744
2011	70.400	95.700	15.600	9.320	4.100	10.920	33.500	4.670	64.300	121.900	23.200	6.210	11.300	6.230	14.630	8.350	429.840	39.870	30.620	500.330
2012	95.100	66.300	23.100	13.320	5.090	11.070	34.800	4.700	49.500	128.900	23.400	6.190	10.700	6.340	15.250	7.900	419.440	42.960	39.260	501.660
2013	67.500	66.700	15.400	8.870	3.960	11.130	41.600	4.660	48.600	179.200	25.100	6.100	10.500	6.300	15.660	7.530	450.460	37.860	30.490	518.810
2014	66.700	67.200	16.000	9.060	4.160	11.030	38.000	4.900	49.900	126.300	25.800	6.000	11.100	6.630	15.580	7.680	395.480	39.370	31.190	466.040
2015	69.500	68.600	16.600	9.890	4.250	11.030	34.700	5.610	51.200	125.900	27.000	6.100	11.900	7.060	16.430	8.290	399.430	42.750	31.880	474.060
2016	69.800	68.700	17.000	10.230	4.240	11.030	33.600	5.790	49.500	120.900	29.100	5.780	12.700	7.160	25.790	8.720	403.170	44.600	32.270	480.040
2017	69.700	69.000	18.300	11.250	3.810	10.970	33.000	5.710	48.100	117.900	27.900	5.570	13.100	7.320	18.680	8.750	389.850	46.130	33.080	469.060
2018	68.100	69.000	16.900	11.300	3.690	10.870	32.700	5.840	47.700	115.200	27.200	5.560	13.300	7.530	19.920	8.960	385.380	46.930	31.460	463.770
2019	66.300	67.000	16.100	10.900	3.570	10.870	31.900	6.070	47.400	113.800	26.100	5.150	13.500	7.430	19.690	9.080	377.340	46.980	30.540	454.860
2020	63.300	64.500	16.000	10.880	3.960	10.980	31.100	6.100	45.900	109.700	25.000	5.040	13.400	7.210	18.560	8.980	363.100	46.570	30.940	440.610
2021	61.100	63.100	16.000	10.870	3.850	11.080	30.500	6.120	44.400	109.200	25.300	4.940	13.500	7.210	17.840	8.880	356.380	46.580	30.930	433.890
2022	59.600	61.100	16.000	10.870	3.830	11.180	30.000	6.440	44.500	106.600	22.400	4.830	13.600	7.210	17.520	8.980	346.550	47.100	31.010	424.660
2023	58.500	60.500	16.000	10.870	3.720	11.180	29.800	6.340	44.600	107.800	21.900	4.830	13.700	7.210	17.210	8.870	345.140	46.990	30.900	423.030
2024	57.400	59.400	16.000	10.770	3.710	11.290	29.300	6.240	43.700	107.200	21.400	4.710	13.600	7.110	17.000	8.670	340.110	46.390	31.000	417.500
2025	56.700	59.300	16.000	10.870	3.710	11.290	29.100	6.240	41.800	106.900	20.900	4.710	13.700	7.210	16.580	8.870	335.990	46.890	31.000	413.880

1) RP: Einschließlich Nichtschülerprüfungen.

2 Absolventen und Abgänger
 2.3 Allgemein bildende und Berufliche Schulen
 2.3.1 b Absolventen mit Hochschulreife und Fachhochschulreife (Anteil an der gleichaltrigen Bevölkerung)

Jahr	BW	BY	BE	BB	HB	HH	HE	MV	NI	NW	RP	SL	SN	ST	SH	TH	w. FL	o. FL	StSt	D
2009	50,5	37,7	45,9	47,1	49,2	58,6	49,7	35,7	42,0	54,0	44,9	75,5	43,2	38,5	42,9	47,2	47,5	42,9	49,7	47,0
2010	52,7	41,3	47,7	45,6	52,2	95,8	50,6	36,4	47,8	55,8	48,0	52,3	38,2	34,2	46,8	49,5	49,9	40,9	61,5	49,5
2011	55,0	65,8	47,3	41,4	55,4	69,8	52,4	43,1	69,3	57,4	48,4	55,4	42,4	40,1	44,5	55,7	58,5	44,1	54,6	56,8
2012	75,9	47,3	75,7	77,4	71,7	72,6	55,5	49,9	54,9	62,2	50,1	57,3	44,2	45,8	47,2	58,5	58,6	55,0	74,3	59,3
2013	55,0	48,6	51,9	55,8	57,4	74,7	67,5	51,6	55,1	89,1	55,4	59,2	44,2	47,5	49,7	57,5	64,5	50,5	59,2	62,9
2014	55,3	49,7	54,8	53,9	61,2	73,5	61,9	51,6	57,1	64,7	58,5	59,4	44,9	48,5	50,6	56,5	57,7	50,3	61,1	57,2
2015	58,1	50,6	56,5	54,9	63,4	72,8	56,0	53,7	58,0	65,5	62,4	61,0	45,1	48,7	53,5	56,4	58,6	50,9	62,2	58,0
2016	57,9	50,7	57,0	53,6	63,3	72,1	54,1	51,5	56,1	62,7	66,9	59,0	45,2	46,6	83,5	56,3	59,0	49,9	62,3	58,2
2017	58,1	51,6	60,8	56,5	56,9	72,5	54,0	48,6	55,4	61,4	64,4	58,6	44,7	45,7	60,6	54,7	57,6	49,6	63,7	57,0
2018	57,6	52,7	56,0	55,1	55,9	72,5	54,6	48,0	56,5	61,3	64,0	61,1	43,6	45,3	65,7	55,0	58,1	48,8	60,7	57,2
2019	57,4	52,4	53,3	52,7	54,9	73,2	54,4	48,7	57,8	62,3	63,2	58,5	43,4	43,8	67,0	55,0	58,4	48,1	59,3	57,2
2020	56,3	51,6	53,0	52,6	62,9	74,8	54,1	48,5	57,7	61,8	62,5	60,0	43,0	42,4	64,9	54,1	57,7	47,5	60,5	56,6
2021	55,8	51,7	53,0	52,8	62,1	76,4	54,4	48,8	58,0	63,3	65,0	61,0	43,6	43,4	64,4	53,8	58,3	47,9	60,8	57,1
2022	55,9	50,7	53,0	52,3	62,8	76,6	54,1	50,8	59,6	63,8	59,7	61,1	43,4	43,7	64,9	54,4	58,1	48,2	60,9	57,0
2023	55,7	50,9	53,0	52,3	63,1	75,5	54,2	50,2	61,3	65,9	59,7	61,9	43,4	43,9	65,4	53,8	58,9	48,0	60,7	57,6
2024	55,4	50,8	53,0	52,0	64,0	75,6	54,0	49,6	61,4	66,9	59,4	61,2	43,0	43,0	65,9	52,9	59,1	47,4	60,9	57,6
2025	55,6	51,1	53,0	52,8	64,0	74,8	54,0	50,1	60,0	68,0	59,4	62,8	43,1	43,3	65,5	53,8	59,3	47,8	60,7	57,8

2 Absolventen und Abgänger
 2.3 Allgemein bildende und Berufliche Schulen
 2.3.2 a Absolventen mit Hochschulreife

Jahr	BW	BY	BE	BB	HB	HH	HE	MV	NI	NW	RP ¹⁾	SL	SN	ST	SH	TH	w. FL	o. FL	StSt	D
2009	47.125	37.103	14.008	13.012	2.823	7.541	21.797	6.047	27.976	74.113	15.135	6.114	14.803	7.468	10.839	8.647	240.202	49.977	24.372	314.551
2010	49.200	39.900	13.500	10.260	2.931	12.884	23.000	4.440	30.362	76.800	16.000	3.210	9.600	4.931	12.100	6.800	250.572	36.031	29.315	315.918
2011	50.900	73.500	12.300	7.310	3.150	8.400	23.300	3.760	48.200	79.200	16.200	3.320	8.500	4.250	11.200	5.250	305.820	29.070	23.850	358.740
2012	75.900	43.200	19.700	11.510	4.150	8.550	24.500	3.870	34.200	83.700	16.500	3.400	8.500	4.350	11.800	5.000	293.200	33.230	32.400	358.830
2013	48.900	43.400	12.100	7.160	3.040	8.600	31.300	3.890	33.400	136.300	17.400	3.410	8.400	4.300	12.200	4.830	326.310	28.580	23.740	378.630
2014	48.200	44.000	12.600	7.450	3.240	8.500	27.900	4.140	34.700	84.200	17.600	3.410	8.900	4.600	12.200	4.980	272.210	30.070	24.340	326.620
2015	50.500	45.400	13.100	8.180	3.340	8.500	24.700	4.820	36.000	85.000	18.500	3.510	9.600	5.000	12.900	5.490	276.510	33.090	24.940	334.540
2016	51.200	45.500	13.500	8.520	3.340	8.400	23.800	5.010	34.500	81.100	20.600	3.300	10.300	5.000	22.200	5.820	282.200	34.650	25.240	342.090
2017	50.500	46.200	14.900	9.440	2.930	8.350	23.300	4.920	33.300	78.900	19.800	3.090	10.600	5.050	15.100	5.750	270.190	35.760	26.180	332.130
2018	49.500	46.100	13.500	9.490	2.830	8.250	23.100	5.030	33.200	76.900	19.600	3.180	10.800	5.250	16.400	5.860	267.980	36.430	24.580	328.990
2019	48.100	44.700	12.800	9.190	2.720	8.250	22.500	5.240	33.000	76.500	18.600	2.870	11.000	5.250	16.300	5.980	262.570	36.660	23.770	323.000
2020	45.700	43.000	12.700	9.170	3.120	8.350	21.900	5.250	31.800	73.000	17.500	2.870	10.900	5.050	15.300	5.880	251.070	36.250	24.170	311.490
2021	44.000	42.000	12.700	9.260	3.020	8.450	21.500	5.260	30.700	73.300	18.000	2.770	10.900	5.050	14.700	5.780	246.970	36.250	24.170	307.390
2022	43.100	40.700	12.700	9.260	3.010	8.550	21.100	5.560	31.000	70.800	15.400	2.660	11.000	5.050	14.400	5.880	239.160	36.750	24.260	300.170
2023	42.400	40.600	12.700	9.260	2.910	8.550	21.000	5.470	31.400	72.200	15.000	2.660	11.100	5.050	14.200	5.870	239.460	36.750	24.160	300.370
2024	41.600	39.900	12.700	9.160	2.910	8.650	20.600	5.370	30.700	71.700	14.600	2.550	11.000	4.950	14.000	5.670	235.650	36.150	24.260	296.060
2025	41.100	40.100	12.700	9.260	2.910	8.650	20.400	5.370	29.100	71.500	14.200	2.550	11.100	5.050	13.600	5.770	232.550	36.550	24.260	293.360

1) RP: Einschließlich Nichtschülerprüfungen.

2 Absolventen und Abgänger
 2.3 Allgemein bildende und Berufliche Schulen
 2.3.2 b Absolventen mit Hochschulreife (Anteil an der gleichaltrigen Bevölkerung)

Jahr	BW	BY	BE	BB	HB	HH	HE	MV	NI	NW	RP	SL	SN	ST	SH	TH	w. FL	o. FL	StSt	D
2009	36,1	25,0	37,1	39,7	37,5	45,6	32,9	30,0	29,5	34,4	31,0	50,7	34,5	28,8	32,8	36,0	32,0	34,3	39,4	32,9
2010	38,1	27,0	38,1	37,5	39,5	79,1	35,0	29,6	32,3	35,9	33,2	27,5	27,8	23,5	36,7	35,1	33,7	30,7	49,6	34,3
2011	39,8	50,5	37,3	32,5	42,6	53,7	36,5	34,7	51,9	37,3	33,8	29,6	31,9	27,4	34,0	35,0	41,6	32,1	42,6	40,7
2012	60,6	30,8	64,6	66,9	58,5	56,1	39,1	41,1	37,9	40,4	35,3	31,5	35,1	31,4	36,5	37,0	41,0	42,5	61,3	42,4
2013	39,8	31,6	40,7	45,0	44,1	57,7	50,8	43,0	37,9	67,8	38,4	33,1	35,4	32,4	38,7	36,9	46,7	38,1	46,1	45,9
2014	39,9	32,5	43,2	44,3	47,6	56,6	45,4	43,6	39,7	43,2	39,9	33,8	36,0	33,7	39,6	36,6	39,7	38,4	47,7	40,1
2015	42,2	33,5	44,6	45,4	49,9	56,1	39,8	46,1	40,8	44,2	42,7	35,1	36,4	34,5	42,0	37,3	40,6	39,4	48,7	40,9
2016	42,5	33,6	45,3	44,6	49,9	54,9	38,3	44,6	39,1	42,1	47,4	33,7	36,7	32,5	71,8	37,5	41,3	38,8	48,7	41,5
2017	42,1	34,6	49,5	47,4	43,7	55,2	38,1	41,9	38,4	41,1	45,7	32,5	36,2	31,5	49,0	35,9	39,9	38,5	50,4	40,4
2018	41,9	35,2	44,7	46,3	42,9	55,0	38,6	41,4	39,3	40,9	46,1	34,9	35,4	31,6	54,1	36,0	40,4	37,9	47,4	40,6
2019	41,7	35,0	42,4	44,4	41,8	55,6	38,4	42,0	40,2	41,9	45,0	32,6	35,4	31,0	55,4	36,2	40,6	37,5	46,1	40,6
2020	40,6	34,4	42,1	44,3	49,5	56,9	38,1	41,8	39,9	41,1	43,8	34,2	34,9	29,7	53,5	35,4	39,9	37,0	47,2	40,0
2021	40,2	34,4	42,1	45,0	48,7	58,3	38,3	41,9	40,1	42,5	46,3	34,2	35,2	30,4	53,1	35,0	40,4	37,3	47,5	40,5
2022	40,4	33,8	42,1	44,5	49,3	58,6	38,0	43,9	41,5	42,4	41,1	33,7	35,1	30,6	53,3	35,6	40,1	37,6	47,7	40,3
2023	40,3	34,1	42,1	44,5	49,3	57,8	38,2	43,3	43,2	44,2	40,9	34,1	35,2	30,7	54,0	35,6	40,9	37,5	47,5	40,9
2024	40,2	34,1	42,1	44,3	50,2	57,9	37,9	42,7	43,1	44,8	40,6	33,1	34,8	30,0	54,3	34,6	40,9	37,0	47,6	40,9
2025	40,3	34,5	42,1	45,0	50,2	57,3	37,8	43,1	41,8	45,5	40,3	34,0	34,9	30,3	53,8	35,0	41,0	37,3	47,5	41,0

2 Absolventen und Abgänger
 2.3 Allgemein bildende und Berufliche Schulen
 2.3.3 a Absolventen mit Fachhochschulreife

Jahr	BW	BY	BE	BB	HB	HH	HE	MV	NI	NW	RP ¹⁾	SL	SN	ST	SH	TH	w. FL	o. FL	StSt	D
2009	18.695	18.881	3.354	2.416	882	2.157	11.134	1.170	11.880	42.322	6.761	2.989	3.720	2.502	3.309	2.693	115.971	12.501	6.393	134.865
2010	18.800	21.100	3.400	2.210	942	2.719	10.300	1.020	14.646	42.700	7.100	2.890	3.600	2.259	3.340	2.800	120.876	11.889	7.061	139.826
2011	19.500	22.200	3.300	2.010	950	2.520	10.200	910	16.100	42.700	7.000	2.890	2.800	1.980	3.430	3.100	124.020	10.800	6.770	141.590
2012	19.200	23.100	3.400	1.810	940	2.520	10.300	830	15.300	45.200	6.900	2.790	2.200	1.990	3.450	2.900	126.240	9.730	6.860	142.830
2013	18.600	23.300	3.300	1.710	920	2.530	10.300	770	15.200	42.900	7.700	2.690	2.100	2.000	3.460	2.700	124.150	9.280	6.750	140.180
2014	18.500	23.200	3.400	1.610	920	2.530	10.100	760	15.200	42.100	8.200	2.590	2.200	2.030	3.380	2.700	123.270	9.300	6.850	139.420
2015	19.000	23.200	3.500	1.710	910	2.530	10.000	790	15.200	40.900	8.500	2.590	2.300	2.060	3.530	2.800	122.920	9.660	6.940	139.520
2016	18.600	23.200	3.500	1.710	900	2.630	9.800	780	15.000	39.800	8.500	2.480	2.400	2.160	3.590	2.900	120.970	9.950	7.030	137.950
2017	19.200	22.800	3.400	1.810	880	2.620	9.700	790	14.800	39.000	8.100	2.480	2.500	2.270	3.580	3.000	119.660	10.370	6.900	136.930
2018	18.600	22.900	3.400	1.810	860	2.620	9.600	810	14.500	38.300	7.600	2.380	2.500	2.280	3.520	3.100	117.400	10.500	6.880	134.780
2019	18.200	22.300	3.300	1.710	850	2.620	9.400	830	14.400	37.300	7.500	2.280	2.500	2.180	3.390	3.100	114.770	10.320	6.770	131.860
2020	17.600	21.500	3.300	1.710	840	2.630	9.200	850	14.100	36.700	7.500	2.170	2.500	2.160	3.260	3.100	112.030	10.320	6.770	129.120
2021	17.100	21.100	3.300	1.610	830	2.630	9.000	860	13.700	35.900	7.300	2.170	2.600	2.160	3.140	3.100	109.410	10.330	6.760	126.500
2022	16.500	20.400	3.300	1.610	820	2.630	8.900	880	13.500	35.800	7.000	2.170	2.600	2.160	3.120	3.100	107.390	10.350	6.750	124.490
2023	16.100	19.900	3.300	1.610	810	2.630	8.800	870	13.200	35.600	6.900	2.170	2.600	2.160	3.010	3.000	105.680	10.240	6.740	122.660
2024	15.800	19.500	3.300	1.610	800	2.640	8.700	870	13.000	35.500	6.800	2.160	2.600	2.160	3.000	3.000	104.460	10.240	6.740	121.440
2025	15.600	19.200	3.300	1.610	800	2.640	8.700	870	12.700	35.400	6.700	2.160	2.600	2.160	2.980	3.100	103.440	10.340	6.740	120.520

1) RP: Einschließlich Nichtschülerprüfungen.

2 Absolventen und Abgänger
 2.3 Allgemein bildende und Berufliche Schulen
 2.3.3 b Absolventen mit Fachhochschulreife (Anteil an der gleichaltrigen Wohnbevölkerung)

Jahr	BW	BY	BE	BB	HB	HH	HE	MV	NI	NW	RP	SL	SN	ST	SH	TH	w. FL	o. FL	StSt	D
2009	14,3	12,7	8,9	7,4	11,7	13,0	16,8	5,8	12,5	19,6	13,9	24,8	8,7	9,7	10,0	11,2	15,5	8,6	10,3	14,1
2010	14,6	14,3	9,6	8,1	12,7	16,7	15,7	6,8	15,6	19,9	14,7	24,8	10,4	10,8	10,1	14,4	16,3	10,1	11,9	15,2
2011	15,2	15,3	10,0	8,9	12,8	16,1	16,0	8,4	17,3	20,1	14,6	25,8	10,5	12,8	10,4	20,7	16,9	11,9	12,1	16,1
2012	15,3	16,5	11,1	10,5	13,2	16,5	16,4	8,8	17,0	21,8	14,8	25,8	9,1	14,4	10,7	21,5	17,6	12,4	13,0	16,9
2013	15,1	17,0	11,1	10,8	13,3	17,0	16,7	8,5	17,2	21,3	17,0	26,1	8,8	15,1	11,0	20,6	17,8	12,4	13,1	17,0
2014	15,3	17,1	11,6	9,6	13,5	16,9	16,4	8,0	17,4	21,6	18,6	25,6	8,9	14,9	11,0	19,9	18,0	11,9	13,4	17,1
2015	15,9	17,1	11,9	9,5	13,6	16,7	16,1	7,6	17,2	21,3	19,6	25,9	8,7	14,2	11,5	19,0	18,0	11,5	13,5	17,1
2016	15,4	17,1	11,7	9,0	13,4	17,2	15,8	6,9	17,0	20,6	19,5	25,3	8,5	14,1	11,6	18,7	17,7	11,1	13,6	16,7
2017	16,0	17,1	11,3	9,1	13,1	17,3	15,9	6,7	17,1	20,3	18,7	26,1	8,5	14,2	11,6	18,8	17,7	11,2	13,3	16,7
2018	15,7	17,5	11,3	8,8	13,0	17,5	16,0	6,7	17,2	20,4	17,9	26,2	8,2	13,7	11,6	19,0	17,7	10,9	13,3	16,6
2019	15,8	17,4	10,9	8,3	13,1	17,7	16,0	6,7	17,6	20,4	18,2	25,9	8,0	12,9	11,5	18,8	17,8	10,6	13,1	16,6
2020	15,7	17,2	10,9	8,3	13,3	17,9	16,0	6,8	17,7	20,7	18,8	25,8	8,0	12,7	11,4	18,7	17,8	10,5	13,2	16,6
2021	15,6	17,3	10,9	7,8	13,4	18,1	16,0	6,9	17,9	20,8	18,8	26,8	8,4	13,0	11,3	18,8	17,9	10,6	13,3	16,7
2022	15,5	16,9	10,9	7,7	13,4	18,0	16,0	6,9	18,1	21,4	18,7	27,5	8,3	13,1	11,6	18,8	18,0	10,6	13,3	16,7
2023	15,3	16,7	10,9	7,7	13,7	17,8	16,0	6,9	18,1	21,8	18,8	27,8	8,2	13,1	11,4	18,2	18,0	10,5	13,2	16,7
2024	15,3	16,7	10,9	7,8	13,8	17,7	16,0	6,9	18,3	22,2	18,9	28,1	8,2	13,1	11,6	18,3	18,1	10,5	13,2	16,8
2025	15,3	16,5	10,9	7,8	13,8	17,5	16,1	7,0	18,2	22,5	19,0	28,8	8,2	13,0	11,8	18,8	18,3	10,5	13,2	16,8

Jahr	BW	BY	BE	BB	HB	HH	HE	MV	NI	NW	RP	SL	SN	ST	SH	TH	w. FL	o. FL	StSt	D
2009	100.588	114.711	26.590	19.549	5.162	14.268	54.108	12.304	73.646	171.958	35.920	8.012	30.820	16.461	25.531	16.677	584.474	95.811	46.020	726.305
2010	99.300	109.800	27.332	19.590	5.026	14.689	53.200	13.290	75.079	165.700	35.260	7.860	31.510	16.600	25.300	16.850	571.499	97.840	47.047	716.386
2011	97.300	110.000	27.050	19.460	5.040	15.020	52.790	13.100	72.680	172.300	34.270	7.860	31.710	16.710	24.780	16.650	571.980	97.630	47.110	716.720
2012	95.200	107.800	27.580	19.210	5.040	15.120	51.680	12.810	70.150	169.400	33.350	7.460	31.310	16.600	24.270	16.250	559.310	96.180	47.740	703.230
2013	95.100	108.400	28.720	19.610	5.050	15.330	51.480	12.910	69.340	169.100	33.440	7.560	31.910	16.810	23.750	16.570	558.170	97.810	49.100	705.080
2014	94.700	108.300	29.130	19.710	5.040	15.530	51.370	12.910	69.040	168.900	33.430	7.460	32.620	17.330	23.340	16.980	556.540	99.550	49.700	705.790
2015	94.000	107.100	29.130	19.610	4.940	15.530	50.260	13.110	67.530	156.700	32.630	7.240	32.310	17.750	22.930	16.790	538.390	99.570	49.600	687.560
2016	93.200	106.700	29.140	19.400	5.040	15.630	49.650	13.420	66.110	154.600	32.320	7.240	31.610	17.760	22.520	16.610	532.340	98.800	49.810	680.950
2017	92.600	106.900	28.720	19.200	5.040	15.730	49.450	13.320	65.700	154.300	32.410	7.240	31.410	17.430	22.320	16.410	530.920	97.770	49.490	678.180
2018	92.100	107.200	28.720	18.890	5.040	15.830	49.350	13.110	65.500	154.300	32.510	7.140	31.310	17.020	22.110	16.100	530.210	96.430	49.590	676.230
2019	91.800	107.600	28.300	18.690	5.040	16.040	49.360	12.810	65.500	154.700	32.610	7.140	30.910	16.700	22.000	15.800	530.710	94.910	49.380	675.000
2020	91.600	107.800	28.190	18.380	5.050	16.140	49.360	12.590	65.400	155.200	32.820	7.240	30.710	16.190	21.900	15.490	531.320	93.360	49.380	674.060
2021	91.300	108.200	28.090	18.070	5.150	16.240	49.360	12.180	65.500	156.000	32.920	7.240	30.510	15.770	21.900	15.290	532.420	91.820	49.480	673.720
2022	91.200	108.400	27.750	17.750	5.150	16.240	49.360	11.980	65.500	156.700	33.120	7.240	30.210	15.250	21.900	14.960	533.420	90.150	49.140	672.710
2023	91.000	108.500	27.750	16.830	5.150	16.240	49.360	11.670	65.500	157.300	33.230	7.240	30.010	14.730	21.900	14.650	534.030	87.890	49.140	671.060
2024	90.600	108.600	27.640	16.210	5.150	16.240	49.360	11.260	65.500	157.700	33.330	7.240	29.610	14.090	21.800	14.340	534.130	85.510	49.030	668.670
2025	90.400	108.500	27.640	15.700	5.150	16.140	49.360	10.750	65.400	157.900	33.440	7.140	29.300	13.470	21.800	14.030	533.940	83.250	48.930	666.120

3 Schulanfänger
3.1 Grundschule

Jahr	BW	BY	BE	BB	HB	HH	HE	MV	NI	NW	RP	SL	SN	ST	SH	TH	w. FL	o. FL	StSt	D
2009	94.391	108.848	25.144	18.903	5.007	12.470	51.628	11.701	69.896	164.467	34.637	7.741	29.541	15.810	24.828	16.070	556.436	92.025	42.621	691.082
2010	93.200	104.200	25.900	19.000	4.871	12.719	50.800	12.900	71.876	158.500	34.000	7.600	30.200	15.900	24.600	16.200	544.776	94.200	43.490	682.466
2011	91.400	104.400	25.600	18.900	4.900	14.300	50.400	12.700	69.600	164.800	33.200	7.600	30.400	16.000	24.100	16.000	545.500	94.000	44.800	684.300
2012	89.400	102.300	26.100	18.700	4.900	14.400	49.300	12.400	67.100	162.000	32.300	7.200	30.000	15.900	23.600	15.600	533.200	92.600	45.400	671.200
2013	89.300	102.900	27.200	19.100	4.900	14.600	49.100	12.500	66.400	161.900	32.400	7.300	30.600	16.100	23.100	15.900	532.400	94.200	46.700	673.300
2014	89.000	102.800	27.600	19.200	4.900	14.800	49.000	12.500	66.100	161.700	32.400	7.200	31.300	16.600	22.700	16.300	530.900	95.900	47.300	674.100
2015	88.300	101.700	27.600	19.100	4.800	14.800	48.000	12.700	64.600	149.900	31.600	7.000	31.000	17.000	22.300	16.100	513.400	95.900	47.200	656.500
2016	87.500	101.300	27.600	18.900	4.900	14.900	47.400	13.000	63.300	147.900	31.300	7.000	30.300	17.000	21.900	15.900	507.600	95.100	47.400	650.100
2017	87.000	101.500	27.200	18.700	4.900	15.000	47.200	12.900	62.900	147.600	31.400	7.000	30.100	16.700	21.700	15.700	506.300	94.100	47.100	647.500
2018	86.500	101.800	27.200	18.400	4.900	15.100	47.100	12.700	62.700	147.600	31.500	6.900	30.000	16.300	21.500	15.400	505.600	92.800	47.200	645.600
2019	86.200	102.200	26.800	18.200	4.900	15.300	47.100	12.400	62.700	148.000	31.600	6.900	29.700	16.000	21.400	15.100	506.100	91.400	47.000	644.500
2020	86.000	102.400	26.700	17.900	4.900	15.400	47.100	12.200	62.600	148.500	31.800	7.000	29.500	15.500	21.300	14.800	506.700	89.900	47.000	643.600
2021	85.800	102.700	26.600	17.600	5.000	15.500	47.100	11.800	62.700	149.200	31.900	7.000	29.300	15.100	21.300	14.600	507.700	88.400	47.100	643.200
2022	85.700	102.900	26.400	17.300	5.000	15.500	47.200	11.600	62.700	149.900	32.100	7.000	29.000	14.600	21.300	14.300	508.800	86.800	46.900	642.500
2023	85.500	103.000	26.400	16.400	5.000	15.500	47.200	11.300	62.700	150.500	32.200	7.000	28.800	14.100	21.300	14.000	509.400	84.600	46.900	640.900
2024	85.200	103.100	26.300	15.800	5.000	15.500	47.200	10.900	62.700	150.900	32.300	7.000	28.400	13.500	21.200	13.700	509.600	82.300	46.800	638.700
2025	85.000	103.000	26.300	15.300	5.000	15.400	47.200	10.400	62.600	151.100	32.400	6.900	28.100	12.900	21.200	13.400	509.400	80.100	46.700	636.200

3 Schulanfänger
 3.2 Integrierte Gesamtschule

Jahr	BW	BY	BE	BB	HB	HH	HE	MV	NI	NW	RP	SL	SN	ST	SH	TH	w. FL	o. FL	StSt	D
2009	-	-	558	95	-	1.149	678	-	315	-	-	-	-	-	-	132	993	227	1.707	2.927
2010	-	-	490	80	-	1.268	660	-	262	-	-	-	-	-	-	140	922	220	1.758	2.900
2011	-	-	520	70	-	-	650	-	260	-	-	-	-	-	-	140	910	210	520	1.640
2012	-	-	530	60	-	-	640	-	250	-	-	-	-	-	-	140	890	200	530	1.620
2013	-	-	550	60	-	-	640	-	240	-	-	-	-	-	-	150	880	210	550	1.640
2014	-	-	560	60	-	-	630	-	240	-	-	-	-	-	-	150	870	210	560	1.640
2015	-	-	560	60	-	-	620	-	240	-	-	-	-	-	-	160	860	220	560	1.640
2016	-	-	560	60	-	-	610	-	230	-	-	-	-	-	-	170	840	230	560	1.630
2017	-	-	550	60	-	-	610	-	230	-	-	-	-	-	-	170	840	230	550	1.620
2018	-	-	550	60	-	-	610	-	230	-	-	-	-	-	-	170	840	230	550	1.620
2019	-	-	540	60	-	-	610	-	230	-	-	-	-	-	-	170	840	230	540	1.610
2020	-	-	530	60	-	-	610	-	230	-	-	-	-	-	-	170	840	230	530	1.600
2021	-	-	530	60	-	-	610	-	230	-	-	-	-	-	-	170	840	230	530	1.600
2022	-	-	520	60	-	-	610	-	230	-	-	-	-	-	-	160	840	220	520	1.580
2023	-	-	520	60	-	-	610	-	230	-	-	-	-	-	-	160	840	220	520	1.580
2024	-	-	520	60	-	-	610	-	230	-	-	-	-	-	-	160	840	220	520	1.580
2025	-	-	520	60	-	-	610	-	230	-	-	-	-	-	-	150	840	210	520	1.570

3 Schulanfänger
 3.3 Freie Waldorfschule

Jahr	BW	BY	BE	BB	HB	HH	HE	MV	NI	NW	RP	SL	SN	ST	SH	TH	w. FL	o. FL	StSt	D
2009	1.709	574	364	87	65	181	347	53	520	1.347	172	98	109	51	338	101	5.105	401	610	6.116
2010	1.700	500	400	90	73	226	340	60	537	1.300	170	90	110	50	340	110	4.977	420	699	6.096
2011	1.600	500	400	90	70	240	340	60	520	1.300	170	90	110	50	330	110	4.850	420	710	5.980
2012	1.600	500	400	90	70	240	340	60	500	1.300	170	90	110	50	320	110	4.820	420	710	5.950
2013	1.600	500	400	90	70	250	340	60	500	1.200	170	90	110	50	310	110	4.710	420	720	5.850
2014	1.600	500	400	90	70	250	340	60	500	1.200	170	90	120	50	310	120	4.710	440	720	5.870
2015	1.600	500	400	90	70	250	340	60	490	1.200	170	80	110	50	300	120	4.680	430	720	5.830
2016	1.600	500	400	90	70	250	340	60	480	1.200	170	80	110	60	300	130	4.670	450	720	5.840
2017	1.600	500	400	90	70	250	340	60	470	1.200	170	80	110	50	300	130	4.660	440	720	5.820
2018	1.600	500	400	90	70	250	340	60	470	1.200	170	80	110	50	290	130	4.650	440	720	5.810
2019	1.600	500	400	90	70	260	350	60	470	1.200	170	80	110	50	290	130	4.660	440	730	5.830
2020	1.600	500	400	90	70	260	350	50	470	1.200	170	80	110	50	290	130	4.660	430	730	5.820
2021	1.600	500	400	90	70	260	350	50	470	1.200	170	80	110	50	290	130	4.660	430	730	5.820
2022	1.600	500	300	90	70	260	350	50	470	1.200	170	80	110	50	290	120	4.660	420	630	5.710
2023	1.600	500	300	90	70	260	350	50	470	1.200	170	80	110	50	290	120	4.660	420	630	5.710
2024	1.500	500	300	90	70	260	350	50	470	1.200	170	80	110	40	290	120	4.560	410	630	5.600
2025	1.500	500	300	90	70	260	350	50	470	1.200	170	80	100	40	290	120	4.560	400	630	5.590

3 Schulanfänger
3.4 Förderschule

Jahr	BW	BY	BE	BB	HB	HH	HE	MV	NI	NW	RP	SL	SN	ST	SH	TH	w. FL	o. FL	StSt	D
2009	4.488	5.289	524	464	90	468	1.455	550	2.915	6.144	1.111	173	1.170	600	365	374	21.940	3.158	1.082	26.180
2010	4.400	5.100	542	420	82	476	1.400	330	2.404	5.900	1.090	170	1.200	650	360	400	20.824	3.000	1.100	24.924
2011	4.300	5.100	530	400	70	480	1.400	340	2.300	6.200	900	170	1.200	660	350	400	20.720	3.000	1.080	24.800
2012	4.200	5.000	550	360	70	480	1.400	350	2.300	6.100	880	170	1.200	650	350	400	20.400	2.960	1.100	24.460
2013	4.200	5.000	570	360	80	480	1.400	350	2.200	6.000	870	170	1.200	660	340	410	20.180	2.980	1.130	24.290
2014	4.100	5.000	570	360	70	480	1.400	350	2.200	6.000	860	170	1.200	680	330	410	20.060	3.000	1.120	24.180
2015	4.100	4.900	570	360	70	480	1.300	350	2.200	5.600	860	160	1.200	700	330	410	19.450	3.020	1.120	23.590
2016	4.100	4.900	580	350	70	480	1.300	360	2.100	5.500	850	160	1.200	700	320	410	19.230	3.020	1.130	23.380
2017	4.000	4.900	570	350	70	480	1.300	360	2.100	5.500	840	160	1.200	680	320	410	19.120	3.000	1.120	23.240
2018	4.000	4.900	570	340	70	480	1.300	350	2.100	5.500	840	160	1.200	670	320	400	19.120	2.960	1.120	23.200
2019	4.000	4.900	560	340	70	480	1.300	350	2.100	5.500	840	160	1.100	650	310	400	19.110	2.840	1.110	23.060
2020	4.000	4.900	560	330	80	480	1.300	340	2.100	5.500	850	160	1.100	640	310	390	19.120	2.800	1.120	23.040
2021	3.900	5.000	560	320	80	480	1.300	330	2.100	5.600	850	160	1.100	620	310	390	19.220	2.760	1.120	23.100
2022	3.900	5.000	530	300	80	480	1.200	330	2.100	5.600	850	160	1.100	600	310	380	19.120	2.710	1.090	22.920
2023	3.900	5.000	530	280	80	480	1.200	320	2.100	5.600	860	160	1.100	580	310	370	19.130	2.650	1.090	22.870
2024	3.900	5.000	520	260	80	480	1.200	310	2.100	5.600	860	160	1.100	550	310	360	19.130	2.580	1.080	22.790
2025	3.900	5.000	520	250	80	480	1.200	300	2.100	5.600	870	160	1.100	530	310	360	19.140	2.540	1.080	22.760

1) HH: Die Auswirkungen der Änderung des Hamburgischen Schulgesetzes zum 01.08.2010 können in der Prognose noch nicht modelliert werden, daher wird zunächst bei "Sonderschulen" eine Konstante durchgeschrieben.

4 Bevölkerung
4.1 Lebendgeborene

Jahr	BW	BY	BE	BB	HB	HH	HE	MV	NI	NW	RP	SL	SN	ST	SH	TH	w. FL	o. FL	StSt	D
2008	91.909	106.298	31.300	18.808	5.469	15.737	50.000	13.098	64.887	150.100	32.223	7.144	34.411	17.633	22.678	17.332	525.239	101.282	52.506	679.027
2009	91.045	105.200	31.400	18.537	5.446	16.181	50.700	13.014	62.224	148.700	30.881	6.927	34.093	17.138	21.900	16.200	517.577	98.982	53.027	669.586
2010	90.203	105.200	31.600	17.500	5.500	16.625	50.200	12.724	62.000	147.800	31.200	6.900	33.000	17.511	22.100	15.900	515.603	96.635	53.725	665.963
2011	89.582	105.500	31.000	17.200	5.500	16.775	50.000	12.438	61.700	147.400	31.200	6.900	32.800	17.105	21.900	15.500	514.182	95.043	53.275	662.500
2012	89.117	105.900	31.000	17.000	5.500	16.935	49.900	12.072	61.600	147.400	31.400	6.900	32.600	16.669	21.700	15.200	513.917	93.541	53.435	660.893
2013	88.854	106.400	30.400	16.700	5.500	17.081	49.900	11.643	61.500	147.700	31.500	6.900	32.300	16.218	21.700	14.900	514.454	91.761	52.981	659.196
2014	88.645	106.800	30.300	16.400	5.600	17.192	50.000	11.236	61.500	148.300	31.700	6.900	32.000	15.744	21.600	14.600	515.445	89.980	53.092	658.517
2015	88.479	107.200	30.300	16.100	5.600	17.255	50.100	10.870	61.600	148.900	31.900	6.900	31.700	15.232	21.600	14.300	516.679	88.202	53.155	658.036
2016	88.323	107.500	30.200	15.700	5.600	17.266	50.200	10.622	61.600	149.600	32.100	6.900	31.400	14.691	21.600	14.000	517.823	86.413	53.066	657.302
2017	88.154	107.800	30.000	15.300	5.600	17.218	50.200	10.246	61.600	150.200	32.200	6.900	31.000	14.118	21.700	13.700	518.754	84.364	52.818	655.936
2018	87.940	107.900	29.800	14.800	5.600	17.113	50.300	9.799	61.600	150.600	32.400	6.900	30.500	13.482	21.700	13.300	519.340	81.881	52.513	653.734
2019	87.674	107.900	29.600	14.300	5.600	16.957	50.300	9.352	61.500	150.800	32.400	6.800	30.000	12.794	21.800	13.000	519.174	79.446	52.157	650.777
2020	87.341	107.700	29.400	13.800	5.500	16.754	50.200	8.936	61.400	150.700	32.500	6.800	29.500	12.093	21.800	12.500	518.441	76.829	51.654	646.924
2021	86.935	107.400	29.400	13.200	5.500	16.510	50.000	8.578	61.200	150.300	32.400	6.800	28.600	11.412	21.700	12.100	516.735	73.890	51.410	642.035
2022	86.449	106.900	29.400	12.700	5.500	16.231	49.600	8.302	60.900	149.600	32.300	6.700	27.700	10.784	21.700	11.600	514.149	71.086	51.131	636.366
2023	85.900	106.300	29.400	12.200	5.400	15.926	49.200	8.108	60.500	148.600	32.100	6.700	26.800	10.216	21.600	11.100	510.900	68.424	50.726	630.050
2024	85.284	105.600	29.400	11.700	5.400	15.610	48.800	8.008	60.000	147.300	31.900	6.600	25.900	9.744	21.500	10.700	506.984	66.052	50.410	623.446
2025	84.614	104.900	29.400	11.400	5.300	15.292	48.200	7.970	59.400	145.700	31.600	6.500	25.100	9.324	21.300	10.300	502.214	64.094	49.992	616.300

4 Bevölkerung
 4.2 Gleichaltrige Bevölkerung¹⁾

Jahr	BW	BY	BE	BB	HB	HH	HE	MV	NI	NW	RP	SL	SN	ST	SH	TH	w. FL	o. FL	StSt	D
2008	130.435	148.500	37.800	32.751	7.523	16.541	66.300	20.189	94.867	215.572	48.759	12.051	42.882	25.919	33.000	24.017	749.484	145.758	61.864	957.106
2009	129.059	147.800	35.400	27.367	7.415	16.291	65.800	14.996	94.102	214.181	48.149	11.667	34.530	21.005	33.000	19.390	743.758	117.288	59.106	920.153
2010	127.938	145.500	33.000	22.500	7.400	15.648	63.900	10.827	92.850	212.456	47.900	11.200	26.647	15.519	32.900	15.000	734.644	90.493	56.048	881.185
2011	125.313	140.200	30.500	17.200	7.100	15.252	62.700	9.423	90.133	207.200	46.700	10.800	24.195	13.845	32.300	13.500	715.346	78.163	52.852	846.361
2012	122.802	137.200	29.700	15.900	6.900	14.904	61.600	9.037	88.233	201.100	45.300	10.300	23.743	13.262	31.500	13.100	698.036	75.042	51.504	824.582
2013	120.719	135.300	29.200	16.800	6.800	15.013	61.400	9.496	87.333	195.100	44.100	10.100	24.710	13.667	30.800	13.600	684.853	78.273	51.013	814.139
2014	119.692	135.700	29.400	18.000	6.700	15.159	62.000	10.456	88.233	192.200	43.300	10.000	26.389	14.504	30.700	14.700	681.825	84.049	51.259	817.133
2015	120.461	135.600	29.800	19.100	6.700	15.306	62.100	11.241	88.267	192.800	43.500	9.800	28.101	15.372	30.900	15.500	683.427	89.314	51.806	824.547
2016	120.069	133.700	30.100	19.900	6.700	15.131	61.100	11.748	86.800	192.100	43.300	9.500	29.321	16.017	30.800	16.000	677.369	92.986	51.931	822.286
2017	118.257	131.000	30.200	20.500	6.600	15.002	59.900	12.161	84.467	187.900	42.500	9.100	30.513	16.607	30.300	16.300	663.424	96.081	51.802	811.307
2018	115.457	127.800	30.200	20.700	6.500	14.840	58.600	12.476	82.033	182.700	41.300	8.800	31.097	16.951	29.400	16.500	646.090	97.724	51.540	795.354
2019	112.436	124.900	30.200	20.700	6.300	14.670	57.500	12.568	79.600	177.400	40.000	8.400	31.194	17.015	28.600	16.600	628.836	98.077	51.170	778.083
2020	109.570	122.100	30.200	20.600	6.200	14.502	56.100	12.550	76.533	172.500	38.900	8.100	30.947	16.617	27.700	16.500	611.503	97.214	50.902	759.619
2021	106.694	120.400	30.200	20.800	6.100	14.602	55.500	12.668	74.700	167.000	37.500	7.900	31.316	16.515	27.000	16.500	596.694	97.799	50.902	745.395
2022	105.098	118.900	30.200	20.800	5.900	14.805	55.000	12.635	72.767	163.500	36.700	7.800	31.539	16.427	26.300	16.500	586.065	97.901	50.905	734.871
2023	103.526	117.000	30.200	20.700	5.800	14.941	54.300	12.575	71.167	160.200	36.000	7.700	31.616	16.525	25.800	16.400	575.692	97.816	50.941	724.449
2024	101.966	116.100	30.200	20.600	5.800	15.102	53.900	12.465	69.700	157.100	35.200	7.500	31.792	16.654	25.300	16.500	566.766	98.011	51.102	715.879
2025	100.895	115.700	30.200	20.500	5.800	15.270	53.400	12.609	69.067	154.800	34.700	7.500	32.332	17.144	24.700	16.900	560.762	99.485	51.270	711.517

1) Gleichaltrige Bevölkerung: Durchschnitt der 17- bis unter 20-jährigen (12 Schuljahre) bzw. 18- bis unter 21-jährigen (13 Schuljahre) deutschen und ausländischen Wohnbevölkerung am 31. 12. des jeweiligen Vorjahres. Für die jeweiligen Doppelentlassjahrgänge wurden als Bezugsgröße der Durchschnitt der 17 - unter 21-jährigen gewählt.

Anhang

**Übersicht über die in der KMK nachgewiesenen Schularten
und deren Zuordnung zu den Bildungsbereichen *)
(Zuordnungskatalog)**

	Schulart/Klassenstufe/Jahrgangsstufe	Bildungsbereich						Übergreifende Formen	
		Vorschulbereich	Primarbereich	Sekundarbereich I	Sekundarbereich II				
					Allgemein bildende Schule	Berufliche Schulen			
						VZ			TZ
1	Vorklassen¹⁾	x							
1.1	dav.: Vorklassen an Sonderschulen	x							
2	Schulkindergärten¹⁾	x							
2.1	dav.: Sonderschulkindergärten	x							
3	Grundschule (Klassenstufen 1 bis 4)		x						
4	Schulartunabhängige Orientierungsstufe²⁾			x					
5	Hauptschule			x					
6	Schularten mit mehreren Bildungsgängen³⁾			x					
7	Realschule⁴⁾			x					
8	Gymnasium								
8.1	dav.: Klassenstufen 5 bis 10			x					
8.2	dav.: Jahrgangsstufen 11 bis 12/13				x				
9	Integrierte Gesamtschule								
9.1	dav.: Klassenstufen 1 bis 4		x						
9.2	dav.: Klassenstufen 5 bis 10			x					
9.3	dav.: Klassenstufen 11 bis 13				x				
10	Freie Waldorfschule								
10.1	dav.: Klassenstufen 1 bis 4		x						
10.2	dav.: Klassenstufen 5 bis 10			x					
10.3	dav.: Klassenstufen 11 bis 13				x				
11	Förderschulen (Sonderschulen)								
11.1	dav.: Klassen für Lernbehinderte							x	
11.2	dav.: Klassen für sonstige Behinderte							x	
12	Abendhauptschule			x					
13	Abendrealschule			x					
14	Abendgymnasium				x				
15	Kolleg				x				

**Fortsetzung: Übersicht über die in der KMK nachgewiesenen Schularten
und deren Zuordnung zu den Bildungsbereichen *)
(Zuordnungskatalog)**

	Schulart/Klassenstufe/Jahrgangsstufe	Bildungsbereich						
		Vorschulbereich	Primarbereich	Sekundarbereich I	Sekundarbereich II			
					Allgemein bildende Schule	Berufliche Schulen		Übergreifende Formen
			VZ	TZ				
16	Berufsschule							
16.1	dav.: Teilzeit-Berufsschule ⁵⁾							X
16.2	dav.: Berufsvorbereitungsjahr					X	X	
16.3	dav.: Berufsgrundbildungsjahr in Vollzeitform					X		
17	Berufsaufbauschule					X	X	
18	Berufsfachschule					X	X	
19	Berufsoberschule / Technische Oberschule					X		
20	Fachgymnasium					X		
21	Fachoberschule					X	X	
22	Fachschule					X	X	
23	Fachakademie (BY)					X	X	
24	Kollegschule (NW)⁶⁾					X	X	
	Schulen des Gesundheitswesens⁷⁾							

*) Beschluss des 15. UASD am 13.05.1985 in der Fassung vom 18./19.05.2006 (7. KomStat).

1) Die Zuordnung zu Kindergarten- oder Schulbereich ist in den Ländern unterschiedlich geregelt.

2) Einschließlich Klassenstufen 5 und 6 der Grundschule in Berlin und Brandenburg.

3) Zuordnung je nach Land unterschiedlich.

4) Einschließlich Wirtschaftsschulen in Bayern.

5) Einschließlich Berufsgrundbildungsjahr in kooperativer Form.

6) Die Kollegschule (Schulversuch) verbindet allgemeines und berufliches Lernen; sie umfasst alle Bildungsgänge und Abschlüsse des Sekundarbereichs II in einfach- und doppeltqualifizierender Form. Ihre Bildungsgänge wurden ab 1999 den anderen beruflichen Schulen statistisch zugeordnet.

7) Nachrichtlich ausgewiesen.