STATISTISCHE VERÖFFENTLICHUNGEN DER KULTUSMINISTERKONFERENZ

Dokumentation Nr. 160 - März 2002

Die Mobilität der Studienanfänger und Studierenden in Deutschland von 1980 bis 2000

Bearbeitet im Sekretariat der Kultusministerkonferenz

ISSN 0561-7839 (Statistische Veröffentlichungen der Kultusministerkonferenz)

ISSN 1619-6058 (Die Mobilität der Studienanfänger und Studierenden in Deutschland)

Herausgeber
Sekretariat der Ständigen Konferenz
der Kultusminister der Länder
in der Bundesrepublik Deutschland
Lennéstraße 6
53113 Bonn
Telefon: 0228/501-0
Telefax: 0228/50177616
e-mail:statistik@kmk.org

Inhalt Seite

Vorbemerkung 1

I Zusammenfassung der Ergebnisse 3

II Territoriale Verteilung der Studierenden 7

III Wanderung der Studierenden 10

IV Sesshaftigkeit der Studierenden 11

IV.1 Sesshaftigkeitsquote und Wanderungssaldo 11
IV.2 Sesshaftigkeitsquote und Zuwanderungsanteil 20
IV.3 Länderkonstellationen 22
IV.4 Fächergruppen und Wanderungsverhalten 28

V Definitionen- und Abkürzungsverzeichnis 44

Tabellen 46

A Deutsche Studienanfänger nach dem Land des Erwerbs der Hochschulzugangsberechtigung (HZB), des Hochschulorts und dem Wanderungssaldo je Land bis 2000 1*

A.1 Hochschularten von 1980 bis 2000 1*

A.1.1 Baden-Württemberg 1*
A.1.2 Bayern 2*
A.1.3 Berlin 3*
A.1.4 Brandenburg 4*
A.1.5 Bremen 5*
A.1.6 Hamburg 6*
A.1.7 Hessen 7*
A.1.8 Mecklenburg-Vorpommern 8*
A.1.9 Niedersachsen 9*
A.1.10 Nordrhein-Westfalen 10*
A.1.11 Rheinland-Pfalz 11*
A.1.12 Saarland 12*
A.1.13 Sachsen 13*
A.1.14 Sachsen-Anhalt 14*
A.1.15 Schleswig-Holstein 15*
A.1.16 Thüringen 16*
A.1.17 Deutschland 17*

		Seite
A.2	Fächergruppen von 1998 bis 2000	18*
A.2.1	1998	18*
A.2.1.1	Baden-Württemberg	18*
A.2.1.2	Bayern	19*
A.2.1.3	Berlin	20*
A.2.1.4	Brandenburg	21*
A.2.1.5	Bremen	22*
A.2.1.6	Hamburg	23*
A.2.1.7	Hessen	24*
A.2.1.8	Mecklenburg-Vorpommern	25*
A.2.1.9	Niedersachsen	26*
A.2.1.10	Nordrhein-Westfalen	27*
A.2.1.11	Rheinland-Pfalz	28*
A.2.1.12	Saarland	29*
A.2.1.13	Sachsen	30*
A.2.1.14	Sachsen-Anhalt	31*
A.2.1.15	Schleswig-Holstein	32*
A.2.1.16	Thüringen	33*
A.2.1.17	Deutschland	34*
A.2.2	1999	35*
A.2.2.1	Baden-Württemberg	35*
A.2.2.2	Bayern	36*
A.2.2.3	Berlin	37*
A.2.2.4	Brandenburg	38*
A.2.2.5	Bremen	39*
A.2.2.6	Hamburg	40*
A.2.2.7	Hessen	41*
A.2.2.8	Mecklenburg-Vorpommern	42*
A.2.2.9	Niedersachsen	43*
A.2.2.10	Nordrhein-Westfalen	44*
A.2.2.11	Rheinland-Pfalz	45*
A.2.2.12	Saarland	46*
A.2.2.13	Sachsen	47*
A.2.2.14	Sachsen-Anhalt	48*
A.2.2.15	Schleswig-Holstein	49*
A.2.2.16	Thüringen	50*
A.2.2.17	Deutschland	51*
A.2.3	2000	52*
A.2.3.1	Baden-Württemberg	52*
A.2.3.2	Bayern	53*
A.2.3.3	Berlin	54*
A.2.3.4	Brandenburg	55*
A.2.3.5	Bremen	56*

		Seite
A.2.3.6	Hamburg	57*
A.2.3.7	Hessen	58*
A.2.3.8	Mecklenburg-Vorpommern	59*
A.2.3.9	Niedersachsen	60*
A.2.3.10	Nordrhein-Westfalen	61*
A.2.3.11	Rheinland-Pfalz	62*
A.2.3.12	Saarland	63*
A.2.3.13	Sachsen	64*
A.2.3.14	Sachsen-Anhalt	65*
A.2.3.15	Schleswig-Holstein	66*
A.2.3.16	Thüringen	67*
A.2.3.17	Deutschland	68*
A.3	Geschlecht von 1980 bis 2000	69*
A.3.1	Baden-Württemberg	69*
A.3.2	Bayern	70*
A.3.3	Berlin	71*
A.3.4	Brandenburg	72*
A.3.5	Bremen	73*
A.3.6	Hamburg	74*
A.3.7	Hessen	75*
A.3.8	Mecklenburg-Vorpommern	76*
A.3.9	Niedersachsen	77*
A.3.10	Nordrhein-Westfalen	78*
A.3.11	Rheinland-Pfalz	79*
A.3.12	Saarland	80*
A.3.13	Sachsen	81*
A.3.14	Sachsen-Anhalt	82*
A.3.15	Schleswig-Holstein	83*
A.3.16	Thüringen	84*
A.3.17	Deutschland	85*
B	**Deutsche Studierende nach dem Land des Erwerbs der Hochschulzugangsberechtigung (HZB), des Hochschulorts und dem Wanderungssaldo je Land bis 2000**	86*
B.1	Hochschularten von 1980 bis 2000	86*
B.1.1	Baden-Württemberg	86*
B.1.2	Bayern	87*
B.1.3	Berlin	88*
B.1.4	Brandenburg	89*
B.1.5	Bremen	90*
B.1.6	Hamburg	91*

		Seite
B.1.7	Hessen	92*
B.1.8	Mecklenburg-Vorpommern	93*
B.1.9	Niedersachsen	94*
B.1.10	Nordrhein-Westfalen	95*
B.1.11	Rheinland-Pfalz	96*
B.1.12	Saarland	97*
B.1.13	Sachsen	98*
B.1.14	Sachsen-Anhalt	99*
B.1.15	Schleswig-Holstein	100*
B.1.16	Thüringen	101*
B.1.17	Deutschland	102*
B.2	Fächergruppen von 1998 bis 2000	103*
B.2.1	1998	103*
B.2.1.1	Baden-Württemberg	103*
B.2.1.2	Bayern	104*
B.2.1.3	Berlin	105*
B.2.1.4	Brandenburg	106*
B.2.1.5	Bremen	107*
B.2.1.6	Hamburg	108*
B.2.1.7	Hessen	109*
B.2.1.8	Mecklenburg-Vorpommern	110*
B.2.1.9	Niedersachsen	111*
B.2.1.10	Nordrhein-Westfalen	112*
B.2.1.11	Rheinland-Pfalz	113*
B.2.1.12	Saarland	114*
B.2.1.13	Sachsen	115*
B.2.1.14	Sachsen-Anhalt	116*
B.2.1.15	Schleswig-Holstein	117*
B.2.1.16	Thüringen	118*
B.2.1.17	Deutschland	119*
B.2.2	1999	120*
B.2.2.1	Baden-Württemberg	120*
B.2.2.2	Bayern	121*
B.2.2.3	Berlin	122*
B.2.2.4	Brandenburg	123*
B.2.2.5	Bremen	124*
B.2.2.6	Hamburg	125*
B.2.2.7	Hessen	126*
B.2.2.8	Mecklenburg-Vorpommern	127*
B.2.2.9	Niedersachsen	128*
B.2.2.10	Nordrhein-Westfalen	129*
B.2.2.11	Rheinland-Pfalz	130*
B.2.2.12	Saarland	131*

		Seite
B.2.2.13	Sachsen	132*
B.2.2.14	Sachsen-Anhalt	133*
B.2.2.15	Schleswig-Holstein	134*
B.2.2.16	Thüringen	135*
B.2.2.17	Deutschland	136*
B.2.3	2000	137*
B.2.3.1	Baden-Württemberg	137*
B.2.3.2	Bayern	138*
B.2.3.3	Berlin	139*
B.2.3.4	Brandenburg	140*
B.2.3.5	Bremen	141*
B.2.3.6	Hamburg	142*
B.2.3.7	Hessen	143*
B.2.3.8	Mecklenburg-Vorpommern	144*
B.2.3.9	Niedersachsen	145*
B.2.3.10	Nordrhein-Westfalen	146*
B.2.3.11	Rheinland-Pfalz	147*
B.2.3.12	Saarland	148*
B.2.3.13	Sachsen	149*
B.2.3.14	Sachsen-Anhalt	150*
B.2.3.15	Schleswig-Holstein	151*
B.2.3.16	Thüringen	152*
B.2.3.17	Deutschland	153*
B.3	Geschlecht von 1980 bis 2000	154*
B.3.1	Baden-Württemberg	154*
B.3.2	Bayern	155*
B.3.3	Berlin	156*
B.3.4	Brandenburg	157*
B.3.5	Bremen	158*
B.3.6	Hamburg	159*
B.3.7	Hessen	160*
B.3.8	Mecklenburg-Vorpommern	161*
B.3.9	Niedersachsen	162*
B.3.10	Nordrhein-Westfalen	163*
B.3.11	Rheinland-Pfalz	164*
B.3.12	Saarland	165*
B.3.13	Sachsen	166*
B.3.14	Sachsen-Anhalt	167*
B.3.15	Schleswig-Holstein	168*
B.3.16	Thüringen	169*
B.3.17	Deutschland	170*

		Seite
C	**Deutsche Studienanfänger nach dem Land des Hochschulortes und dem Land des Erwerbs der Hochschulzugangsberechtigung 2000**	171*
C.1	Universitäten	171*
C.1.1	Anzahl	171*
C.1.2	%-Verteilung nach dem Land des Hochschulortes	172*
C.1.3	%-Verteilung nach dem Land des Erwerbs der Hochschulzugangsberechtigung	173*
C.2	Fachhochschulen	174*
C.2.1	Anzahl	174*
C.2.2	%-Verteilung nach dem Land des Hochschulortes	175*
C.2.3	%-Verteilung nach dem Land des Erwerbs der Hochschulzugangsberechtigung	176*
C.3	Hochschulen insgesamt	177*
C.3.1	Anzahl	177*
C.3.2	%-Verteilung nach dem Land des Hochschulortes	178*
C.3.3	%-Verteilung nach dem Land des Erwerbs der Hochschulzugangsberechtigung	179*
D	**Deutsche Studierende nach dem Land des Hochschulortes und dem Land des Erwerbs der Hochschulzugangsberechtigung 2000**	180*
D.1	Universitäten	180*
D.1.1	Anzahl	180*
D.1.2	%-Verteilung nach dem Land des Hochschulortes	181*
D.1.3	%-Verteilung nach dem Land des Erwerbs der Hochschulzugangsberechtigung	182*
D.2	Fachhochschulen	183*
D.2.1	Anzahl	183*
D.2.2	%-Verteilung nach dem Land des Hochschulortes	184*
D.2.3	%-Verteilung nach dem Land des Erwerbs der Hochschulzugangsberechtigung	185*
D.3	Hochschulen insgesamt	186*
D.3.1	Anzahl	186*
D.3.2	%-Verteilung nach dem Land des Hochschulortes	187*
D.3.3	%-Verteilung nach dem Land des Erwerbs der Hochschulzugangsberechtigung	188*

Vorbemerkung

Im Zusammenhang mit den Prognosen der Kultusministerkonferenz über die künftige Zahl der Studienanfänger, Studierenden und Hochschulabsolventen stellt sich auch die Frage nach dem Ausmaß der Wanderungen der Studienanfänger und Studierenden zwischen den einzelnen Ländern in der Bundesrepublik Deutschland und nach den Auswirkungen dieser Fluktuationen auf die Entwicklung der regionalen Nachfrage nach personellen und räumlichen Ausbildungskapazitäten an den Hochschulen.

Diese Fragestellung war Anlass, die vorliegenden Daten der Hochschulstatistik über die Studienanfänger und Studierenden nach dem Land des Erwerbs der Hochschulzugangsberechtigung und des Studienortes gezielt mit Blick auf die Wanderungsbewegungen zwischen den Ländern auszuwerten und die Ergebnisse im Rahmen der Berichterstattung der Kultusministerkonferenz über die quantitativen Entwicklungen im Bildungsbereich bekannt zu geben.

Die nunmehr in der Reihe der Statistischen Veröffentlichungen der Kultusministerkonferenz vorgelegten Auswertungsergebnisse für den Zeitraum von 1980 bis 2000 geben ohne Gliederung nach Geschlecht, Fächergruppen und Hochschularten einen allgemeinen Überblick über die Entwicklung in den letzten gut 20 Jahren. Eingehender werden die Wanderungen der Studienanfänger von 1994 bis 2000 und der Studierenden von 1993 bis 2000 in der Differenzierung nach Geschlecht sowie nach den Hochschularten Universitäten und Fachhochschulen und nach neun Fächergruppen für die Jahre 1997 bis 2000 untersucht.

In die Untersuchung werden nur deutsche Staatsangehörige einbezogen. Die ausländischen Studienanfänger und Studierenden einschließlich der Bildungsinländer, die ihre Hochschulberechtigung in Deutschland erworben haben, bleiben unberücksichtigt.

Im Brennpunkt der Untersuchung stehen die zwei zentralen Gesichtspunkte "Wanderung" und der damit verbundene Aspekt der "Sesshaftigkeit" der Studierenden mit dem Ziel, Antworten auf die traditionellen Fragen zu erhalten, ob

- ein vergleichbares Bildungsangebot für alle Studierenden in allen Regionen Deutschlands gewährleistet ist,
- daraus eine möglichst lückenlose Hochschulversorgung der Regionen mit qualitativ vergleichbaren Angeboten bei den verschiedenen Hochschularten und Fächergruppen resultiert und
- inwieweit alle Länder damit einen Beitrag zur Erhöhung und Ausweitung der Bildungsbeteiligung der Bevölkerung leisten.

Diese traditionelle Interessenlage hat sich allerdings vor dem Hintergrund der Entstehung einer weltweiten Konkurrenz um wissenschaftliches Potential ("knowledge society") in Richtung Qualitätsverbesserung der Hochschulen durch staatliche Schaffung marktähnlicher Verhältnisse (Wettbewerb) verschoben. Dieses so erweiterte Interesse wird in der heutigen hochschulpolitischen Diskussion mit einem neuen Themenbereich und folgendem Fragenkomplex verbunden:

- Findet eine "Abstimmung mit den Füßen" über das Angebot und die Qualität von Hochschulen durch Ab- und Zuwanderungen von Studierenden statt?
- Sind insofern Tendenzen im Wanderungsverhalten der Studierenden ablesbar?
- Streben die Länder mit der Profilbildung ihrer Hochschulen die Verstärkung nur der landesinternen oder auch der länderübergreifenden qualitätsorientierten Mobilität an?
- Kann die Profilbildung der Hochschulen überhaupt mobilisierende Effekte auf die Studierenden und ggf. welche ausüben oder wird sich

die Sesshaftigkeit großer Teile der Studierenden infolge der individuellen sozialen und wirtschaftlichen Bedingungen verfestigen?

- Sind die Profilbildung der Hochschulen und die Mobilisierung der Studierenden das geeignete Mittel, um sowohl zur Erhöhung der Bildungsbeteiligung der Bevölkerung beizutragen als auch eine Erhöhung des Qualitätsniveaus der Hochschulen zum Zwecke der Bindung herausragenden wissenschaftlichen Potenzials in den Ländern zu realisieren?

Vor dem Hintergrund dieser thematischen Entwicklung erschien es sinnvoll, das Datenmaterial länderübergreifend sowohl darauf hin zu untersuchen, welche Antworten es zu den traditionellen, nach wie vor wichtigen Fragestellungen rund um den Wanderungssaldo geben kann, als auch im Hinblick darauf, was es über die gegenwärtigen Strukturen und Tendenzen der Sesshaftigkeit der Studierenden und die derzeitige "Konkurrenz" der Länder um Anteile an mobilen Studierenden aussagt.

I ZUSAMMENFASSUNG DER ERGEBNISSE

Sesshaftigkeit

Die weit überwiegende Mehrheit der deutschen Hochschulzugangsberechtigten, die ein Studium aufnimmt, bewegt sich nicht sehr weit über die Grenzen ihres Herkunftslandes hinaus, um an die Hochschule ihrer Wahl zu gelangen.

Die weiblichen Studierenden sind etwas mobiler als die männlichen und die Studierenden an Universitäten etwas beweglicher als die an Fachhochschulen; insgesamt wandern aber nur 31 % der Hochschulzugangsberechtigten zum Studieren in ein anderes Bundesland ab. Zählt man die sesshaften Studierenden in den Ländern mit denjenigen zusammen, die in unmittelbar angrenzenden Ländern studieren(18,3 %), so ergibt sich im Länderdurchschnitt nur ein Anteil von 12,7 % der Studierenden in Deutschland, die "nachbarlandüberspringend" weitere Entfernungen in die übrigen Länder überwinden. Dies ent-

spricht den Ergebnissen einer unveröffentlichten Studie der Hochschul-Informations-System GmbH (HIS 1999), wonach die Nähe des Hochschulortes als Grund für die Studienortwahl noch vor den Studienbedingungen und -möglichkeiten rangiert und Hochschulrankings als Orientierungsmarken bisher bedeutungslos sind. Auf dem Hintergrund früherer Forschungsergebnisse ist angesichts dieser Sachverhalte anzunehmen, dass auch heute noch Hochschulen relativ feste Einzugsbereiche haben, die zwar oft bundeslandübergreifend sind, deren bestimmendes Moment jedoch die regionale Nähe der Hochschule zum Umland ist. Die Gültigkeit dieser Hypothese für die einzelnen Hochschulen wäre durch ländereigene Untersuchungen erneut zu überprüfen.

Auf der Grundlage der vorliegenden Untersuchung kann aber festgestellt werden, dass jedenfalls der Vorstellung einer breitflächigen, marktähnlichen "Abstimmung mit den Füßen" über die Qualität von Hochschulangeboten durch die Studierenden bisher die empirische Basis fehlt: Der/die deutsche Studierende ist eher sesshaft und nur in relativ wenigen Fällen durch die Qualität von Studienangeboten zum Wandern zu bewegen.

Auch die nähere Analyse der Mobilitätsunterschiede in den einzelnen Fächergruppen führt zu keinem grundsätzlich anderen Ergebnis. Fächergruppenspezifisch wird das nächstliegende Angebot im Nachbarland gesucht, wenn das Herkunftsland die fachliche Ausrichtung nicht bietet. Wenn man von der "Zwangswanderung" in den NC-Fächern absieht, wird ausschließlich und nur geringfügig über dem Durchschnitt von 12,7 % liegend in den Fächergruppen Kunst, Agrar-, Forst- und Ernährungswissenschaften, Sprach- und Kulturwissenschaften sowie Rechts-, Wirtschafts- und Sozialwissenschaften "nachbarlandüberspringend" gewandert.

Länderkonstellationen

Die Konstellationen von Sesshaftigkeit, Abwanderung und Zuwanderung sind in den Ländern recht unterschiedlich und lassen die Bildung von Ländertypen zu. "Bindende Länder" mit weit über dem Durchschnitt liegenden Sesshaftigkeits- und damit unterdurchschnittlichen Exportquoten sowie ebenfalls unterdurchschnittlichen Importquoten sind dabei Nordrhein-Westfalen , Bayern, Sachsen und auch Baden-Württemberg. "Gemäßigt austauschende Länder" mit Sesshaftigkeitsquoten unter dem deutschen Länderdurchschnitt und überdurchschnittlichen Exportquoten, die sich mit nur leicht überdurchschnittlichen Importquoten kombinieren, sind Hessen, Mecklenburg-Vorpommern, Thüringen, Niedersachsen, Sachsen-Anhalt und Saarland. "Lebhaft austauschende Länder" mit deutlich unterdurchschnittlicher Sesshaftigkeits- und deutlich überdurchschnittlicher Exportquote sowie ebenso deutlich überdurchschnittlicher Importquote sind Bremen, Rheinland-Pfalz, Schleswig-Holstein und Brandenburg. "Bindende und anziehende Länder" schließlich sind Berlin und Hamburg. Hier kombinieren sich eine teilweise weit überdurchschnittliche Sesshaftigkeits- mit unterdurchschnittlichen Export- und deutlich überdurchschnittlichen Importquoten.

Wanderungssalden

Völlig unabhängig hiervon ist die Rangordnung der Länder nach den Wanderungssalden. Der Wanderungssaldo bringt das Mengenverhältnis zwischen den ab- und den zuwandernden Studierenden eines Landes zum Ausdruck. Er ist bei einem Importüberschuss positiv, bei einem Exportüberschuss negativ. Ein positiver Wanderungssaldo kann durchaus mit unterdurchschnittlichem Import zusammengehen - wie z.B. in Nordrhein-Westfalen und Bayern - , wenn der Export noch geringer ist als der Import. Ebenso kann auch ein negativer Wanderungssaldo durchaus auch zusammen mit deutlich überdurchschnittlichem Import vorkommen wie z.B. in Brandenburg, wenn dem ein noch kräftigerer Export in einem "lebhaft austauschenden" Land gegenübersteht.

Insofern sagen die Wanderungssalden nur sehr begrenzt etwas zur Attraktivität des Studienangebotes des jeweiligen Landes aus, wohl aber etwas dazu, wieviel Prozent mehr Hochschulzugangsberechtigte das Land versorgt als es selbst hervorbringt.

Die Wanderungssalden der Studierenden sind nach wie vor insbesondere für Prognoseberechnungen der Länder und die Frage nach ihrer Beteiligung an der Bildungsversorgung in Deutschland relevant. Die Untersuchung stellt hier mehr oder weniger die seit Jahren sich immer wieder ergebenden Verhältnisse fest, wonach zu den Ländern mit positivem Wanderungssaldo (nach der Größe des Saldos 2000) Berlin, Nordrhein-Westfalen, Hamburg, Sachsen, Bayern, Bremen und Rheinland-Pfalz gehören, während Niedersachsen, Baden-Württemberg, Schleswig-Holstein, Sachsen-Anhalt, Brandenburg, Thüringen, Mecklenburg-Vorpommern, Saarland und Hessen (in der Reihenfolge abnehmend große) negative Wanderungssalden aufweisen.

Territoriale Verteilung der Studierenden

Die territoriale Verteilung der Studierenden an Universitäten nach Bundesländern zeigt, dass 2000 56 % der Studienanfänger und 61 % der Studierenden Universitäten in den Stadtstaaten Berlin, Hamburg und Bremen sowie in den Ländern mit der nächsthöheren Bevölkerungsdichte Nordrhein-Westfalen, Baden-Württemberg und Hessen besuchten. Die hiervon leicht abweichende Verteilung der Studienanfänger/ Studierenden an Fachhochschulen verweist auf die Bedeutung der Hochschulversorgtheit der Länder in diesem Zusammenhang.

Die Tatsache, dass die oben genannten Länder, in denen sich über die Hälfte der Studienanfänger bzw. Studierenden befinden, nur erheblich geringere Anteile an den gleichaltrigen Bevölkerungsgruppen 1999 aufweisen (45,2 % bzw. 47 %), lässt sich zu einem Teil auf der Grundlage der im Übrigen festge-

stellten Wanderungsmuster erklären. Zu einem anderen Teil verweist dieser Sachverhalt jedoch auch auf territorial unterschiedliche Quoten an Hochschulzugangsberechtigten, deren zukünftige Einbeziehung in die Fortschreibung dieser Untersuchung beabsichtigt ist.

II TERRITORIALE VERTEILUNG DER STUDIERENDEN

Die territoriale Verteilung der Studierenden ist Ergebnis u.a. des Aufkommens an Hochschulzugangsberechtigten je Land, des Übergangsverhaltens und der Hochschulwahl dieser Berechtigten sowie des Hochschulwechsels über Ländergrenzen hinweg während des Studiums. Dabei wird das Hochschulwahlverhalten gegenwärtig nicht in erster Linie beeinflusst durch das Lehrangebot und den Ruf der Hochschule sondern durch die räumliche Nähe des Hochschulangebots zum Ort des Erwerbs der Hochschulzugangsberechtigung. Darüber hinaus dürfte auch das mit der Bevölkerungsdichte der Hochschulorte und -regionen verbundene kulturelle, freizeitliche und gesellschaftliche Angebot nicht ohne Einfluss sein.

Die Länder mit hoher Bevölkerungsdichte haben, gemessen an der gleichaltrigen Bevölkerung, einen überproportionalen Anteil an Studienanfängern. 2000 haben von den 259.700 Studienanfängern 54,2 % das Studium in den Stadtstaaten und den Ländern mit der nächst höheren Bevölkerungsdichte, Nordrhein-Westfalen, Baden-Württemberg und Hessen, aufgenommen. Der Anteil dieser Länder an der gleichaltrigen Gesamtbevölkerung aller Länder beträgt hingegen nur 45,2 %. Die größten Überhänge entfallen auf die drei Stadtstaaten mit zusammen 11,3 % der Studienanfänger und 6,8 % der gleichaltrigen Bevölkerungsgruppe. Danach folgen Nordrhein-Westfalen, Hessen und Baden-Württemberg mit mittlerer Bevölkerungsdichte und geringem Überhang an Studienanfängern. Eine Ausnahme bildet das Saarland mit ebenfalls mittlerer Bevölkerungsdichte und relativ niedrigem Anteil an Studienanfängern aufgrund des dort relativ geringen Anteils im Fachhochschulbereich. In den übrigen, dünner besiedelten Ländern liegt der Anteil an den Studienan-

fängern mit zusammen 44,8% unter dem jeweiligen Anteil an der gleichaltrigen Bevölkerung von zusammen 53,6 %.

Tabelle 1 **Deutsche Hochschulzugangsberechtigte, Studienanfänger, gleichaltrige Bevölkerung und Bevölkerungsdichte 2000**

Länder	Hochschulzugangsberechtigte		Studienanfänger		19- bis unter 25jährige Bevölkerung [1]		Einwohner je qkm [1]
	absolut	%	absolut	%	absolut	%	
BW	40.282	12,1	33.817	13,0	557.783	11,9	293
BY	38.331	11,6	34.886	13,4	679.665	14,5	172
BE	13.433	4,0	16.581	6,4	196.688	4,2	3.799
BB	13.392	4,0	5.584	2,2	184.108	3,9	88
HB	2.736	0,8	3.641	1,4	34.764	0,7	1.640
HH	7.000	2,1	9.000	3,5	87.706	1,9	2.257
HE	24.766	7,5	19.371	7,5	313.565	6,7	287
MV	8.309	2,5	5.189	2,0	138.131	2,9	77
NI	30.791	9,3	21.325	8,2	451.835	9,6	166
NW	79.474	24,0	58.275	22,4	928.037	19,8	528
RP	14.965	4,5	12.075	4,7	223.085	4,8	203
SL	4.304	1,3	2.526	1,0	56.357	1,2	417
SN	19.818	6,0	15.767	6,1	317.134	6,8	242
ST	12.238	3,7	7.356	2,8	182.893	3,9	130
SH	9.342	2,8	6.310	2,4	155.526	3,3	176
TH	12.537	3,8	7.948	3,1	178.032	3,8	151
Alte Länder	251.991	76,0	201.226	77,5	3.488.323	74,5	261
Neue Länder	79.727	24,0	58.425	22,5	1.196.986	25,5	160
Deutschland	331.718	100,0	259.651	100,0	4.685.309	100,0	230
Flächenländer	308.549	93,0	230.429	88,7	4.366.151	93,2	215
Stadtstaaten	23.169	7,0	29.222	11,3	319.158	6,8	2.806

[1] 1999.

Von den gut 1,6 Mio. deutschen Studierenden waren 48,3 % in den dicht besiedelten Ländern Berlin (7,1 %), Hamburg (3,5 %), Bremen (1,5 %), Nordrhein-Westfalen (28,1 %) und Hessen (8,1 %) eingeschrieben. Demgegenüber betrug der Anteil dieser Ländern an der gleichaltrigen Bevölkerung nur 34,7%. Den größten Überhang wiesen wiederum die drei Stadtstaaten mit 12,1 % aller Studierenden bei einem Anteil von nur 7,1 % der gleichaltrigen Bevölkerung auf. 51,7 % der Studierenden verteilten sich auf die übrigen elf Flächenländer, die bei deutlich geringerer Bevölkerungsdichte 65,3 % der gleichaltrigen Bevölkerung stellten.

Von den fast 1,2 Mio. Studierenden an Universitäten waren über die Hälfte (52,6 %) in den dicht besiedelten Ländern Berlin (7,9 %), Hamburg (3,6 %),

Bremen (1,4 %), Nordrhein-Westfalen (30,5 %), Hessen (7,9 %) und Saarland (1,2 %) eingeschrieben, auf die aber nur 35,9 % der gleichaltrigen Bevölkerung entfielen. Den größten Überhang wiesen die drei Stadtstaaten auf, in denen rund jeder Achte an den Universitäten eingeschrieben war, bei denen der Anteil der gleichaltrigen Bevölkerung aber nur 7,1 % ausmachte. 47,4 % der Studierenden verteilten sich auf die übrigen zehn Flächenländer, die bei deutlich geringerer Bevölkerungsdichte 64,1 % der gleichaltrigen Bevölkerung stellen.

Tabelle 2 **Deutsche Studierende und gleichaltrige deutsche Bevölkerung 2000**

Länder	Studierende						19- bis unter 32jährige 1999	
	Universitäten		Fachhochschulen		Insgesamt			
	absolut	%	absolut	%	absolut	%	absolut	%
BW	115.324	9,7	54.129	12,9	169.453	10,5	1.398.661	12,3
BY	138.051	11,6	54.848	13,0	192.899	12,0	1.695.822	14,9
BE	94.501	7,9	20.553	4,9	115.054	7,1	478.145	4,2
BB	18.820	1,6	10.519	2,5	29.339	1,8	382.340	3,4
HB	16.527	1,4	7.323	1,7	23.850	1,5	88.696	0,8
HH	42.612	3,6	14.052	3,3	56.664	3,5	236.891	2,1
HE	94.627	7,9	36.544	8,7	131.171	8,1	796.006	7,0
MV	18.091	1,5	8.030	1,9	26.121	1,6	277.043	2,4
N	94.816	8,0	36.800	8,8	131.616	8,2	1.128.488	9,9
NW	363.419	30,5	89.240	21,2	452.659	28,1	2.337.211	20,6
RP	50.305	4,2	23.133	5,5	73.438	4,6	542.244	4,8
SL	14.665	1,2	2.751	0,7	17.416	1,1	135.710	1,2
SN	57.297	4,8	21.991	5,2	79.288	4,9	675.805	6,0
ST	21.863	1,8	14.289	3,4	36.152	2,2	397.630	3,5
SH	22.388	1,9	16.208	3,9	38.596	2,4	397.578	3,5
TH	27.964	2,3	10.156	2,4	38.120	2,4	381.403	3,4
Alte Länder	952.734	80,0	335.028	79,7	1.287.762	79,9	8.757.307	77,2
Neue Länder	238.536	20,0	85.538	20,3	324.074	20,1	2.592.366	22,8
Deutschland	1.191.270	100,0	420.566	100,0	1.611.836	100,0	11.349.673	100,0
Flächenländer	1.037.630	87,1	378.638	90,0	1.416.268	87,9	10.545.941	92,9
Stadtstaaten	153.640	12,9	41.928	10,0	195.568	12,1	803.732	7,1

Ähnlich ist die Verteilung in Abhängigkeit von der Bevölkerungsdichte der Länder bei den Studierenden an Fachhochschulen. Hier trugen neben den Stadtstaaten wieder die Länder Hessen und Nordrhein-Westfalen die größten Überhänge gegenüber den Anteilen an der gleichaltrigen Bevölkerung. An-

ders als bei den Universitäten hatten aber auch die Länder Rheinland-Pfalz, Schleswig-Holstein und Baden-Württemberg mit zusammen 20,6 % Bevölkerungsanteil einen überproportionalen Anteil an Studierenden mit 22,2 %. In den übrigen Flächenländern, die 44,7 % der gleichaltrigen Bevölkerung stellen, betrug der Anteil der Studierenden an Fachhochschulen nur 37,9 %.

III WANDERUNG DER STUDIERENDEN

Die sich aus der Mobilität der Studienanfänger und Studierenden jeweils ergebenden Ab- und Zuwanderungen sind Ursache für die nach Ländern, Hochschularten und Fächergruppen unterschiedlichen positiven oder negativen bzw. ausgeglichenen Wanderungssalden. Diese werden absolut als Differenz zwischen Ab- und Zuwanderungen bzw. relativ in v.H. der Studierenden mit im jeweiligen Land erworbener Hochschulzugangsberechtigung ermittelt.

Zu den Ländern mit seit längerem positiven Wanderungssaldo an Studienanfängern und Studierenden gehören Bayern, Berlin, Bremen, Hamburg, Nordrhein-Westfalen und Sachsen. So nahmen im Durchschnitt der Jahre 1994 bis 2000 in Berlin 41,9 %, Hamburg 37,5 %, Bremen 23,5 %, Sachsen 10,2 %, Bayern 7,6 % und Nordrhein-Westfalen 3,8 % mehr Studienanfänger das Studium auf, als im Land die Hochschulzugangsberechtigung erworben hatten.

Umgekehrt waren die Verhältnisse in den Ländern mit seit längerem negativen Wanderungssaldo wie Brandenburg mit - 24,0 %, Schleswig-Holstein mit -19,3 %, Saarland mit - 16,8 %, Niedersachsen mit -15,2 %, Thüringen mit - 15,1 %, Sachsen-Anhalt mit - 15,0 % und Mecklenburg-Vorpommern mit -11,0 %.

Für Hessen ergibt sich bei den Studienanfängern bis 1999 ein deutlich abnehmender positiver, ab 2000 sogar negativer und bei den Studierenden ein abnehmender negativer Wanderungssaldo. Rheinland-Pfalz verzeichnet bei den Studienanfängern hingegen einen zunehmend positiven und bei den Stu-

dierenden bis 1998 einen negativen und ab 1999 einen positiven Wanderungssaldo.

In der überwiegenden Zahl der Länder betrifft der positive oder negative Wanderungssaldo die Universitäten und Fachhochschulen in gleicher Weise, wenn auch in häufig unterschiedlich starker Ausprägung und uneinheitlicher Tendenzentwicklung - im Jahr 2000 jedoch nicht so in Bayern, Hessen, Nordrhein-Westfalen, Rheinland-Pfalz, Sachsen und Schleswig-Holstein (jeweils Studienanfänger und Studierende).

IV SESSHAFTIGKEIT DER STUDIERENDEN

Unter „territorialer Sesshaftigkeit" wird die Aufnahme des Studiums im Land des Erwerbs der Hochschulzugangsberechtigung verstanden. Die auf Hochschuleinzugsbereiche bezogene „regionale Sesshaftigkeit" von Studierenden wird bei der hier vorgenommenen länderübergreifenden Auswertung nicht untersucht, wenn auch Rückschlüsse auf diese gezogen werden könnten. Die Länder können das Zutreffen dieser Rückschlüsse durch Untersuchung der Einzugsbereiche ihrer Hochschulen (Kreise/Städte des Erwerbs der Hochschulzugangsberechtigung ihrer Studierenden) überprüfen und differenzieren.

IV.1 Sesshaftigkeitsquote und Wanderungssaldo

Die Rangfolge der Länder nach Wanderungssaldo und Sesshaftigkeitsquote ist deutlich unterschiedlich (vgl. die Höhe der schwarzen Säulen in Grafik 1). So haben beispielsweise Länder wie Nordrhein-Westfalen und Bayern, die einerseits einen positiven Wanderungssaldo - also einen Überschuss ihres Imports über ihren Export - aufweisen, auf der anderen Seite die höchsten Sesshaftigkeitsquoten, d.h. ihre Hochschulen füllen sich weit überwiegend mit Landeskindern. (Die Sesshaftigkeitsquote ist der Anteil der Studierenden, die ihre Hochschulgangsberechtigung in einem bestimmten Land erworben haben und

in diesem studieren, an der Gesamtzahl der Studierenden mit in diesem Land erworbener Hochschulzugangsberechtigung).

Grafik 1 **Sesshaftigkeitsquote und Wanderungssaldo der deutschen Studierenden 2000**

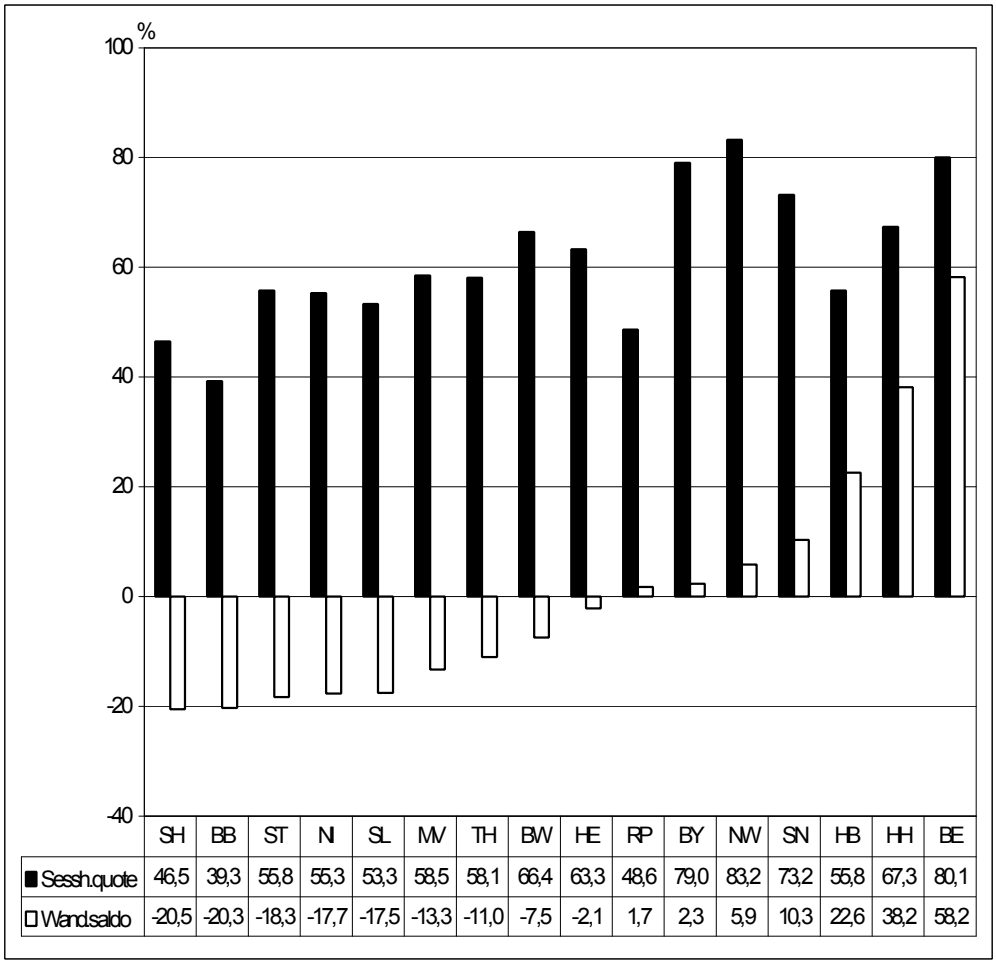

	SH	BB	ST	NI	SL	MV	TH	BW	HE	RP	BY	NW	SN	HB	HH	BE
■ Sesshquote	46,5	39,3	55,8	55,3	53,3	58,5	58,1	66,4	63,3	48,6	79,0	83,2	73,2	55,8	67,3	80,1
□ Wandsaldo	-20,5	-20,3	-18,3	-17,7	-17,5	-13,3	-11,0	-7,5	-2,1	1,7	2,3	5,9	10,3	22,6	38,2	58,2

Die Bereitschaft derjenigen, ein Studium außerhalb des Landes des Erwerbs der Studienberechtigung aufzunehmen und durchzuführen, hat im Betrachtungszeitraum beständig leicht zugenommen. Bei den Studienanfängern wuchs ihr Anteil im Länderdurchschnitt von 23,4 % (1980) auf 29,6 % (2000), bei den Studierenden von 25,1 % auf 31,0 %. Dabei lagen die Anteile der wandernden Studienanfänger und Studierenden von 1994 bis 2000 an Universitäten deutlich über denen an Fachhochschulen (1994 30,0 % zu 25,5 % und 2000 31,3 % zu 26,2 % bzw. 31,3 % zu 24,8 % und 32,7 % zu 26,4 %).

Trotz dieser geringfügigen Steigerungen des Anteils der wandernden Studierenden macht die durchschnittliche Abwanderungsquote von 31 % im Jahre 2000 aber deutlich, dass 69 % der Studierenden „territorial sesshaft“ sind, d.h. nicht außerhalb des Landes studieren, in dem sie diese Berechtigung erworben haben.

Während Nordrhein-Westfalen, Berlin, Bayern und Sachsen überdurchschnittliche Sesshaftigkeitsquoten aufweisen, liegen alle anderen Länder unter dem Durchschnittswert von 69 %. In Brandenburg, Schleswig-Holstein und Rheinland-Pfalz bleiben sogar nur weniger als 50 % der Studierenden „daheim“.

Grafik 2 **Sesshafte und abwandernde deutsche Studierende 2000**

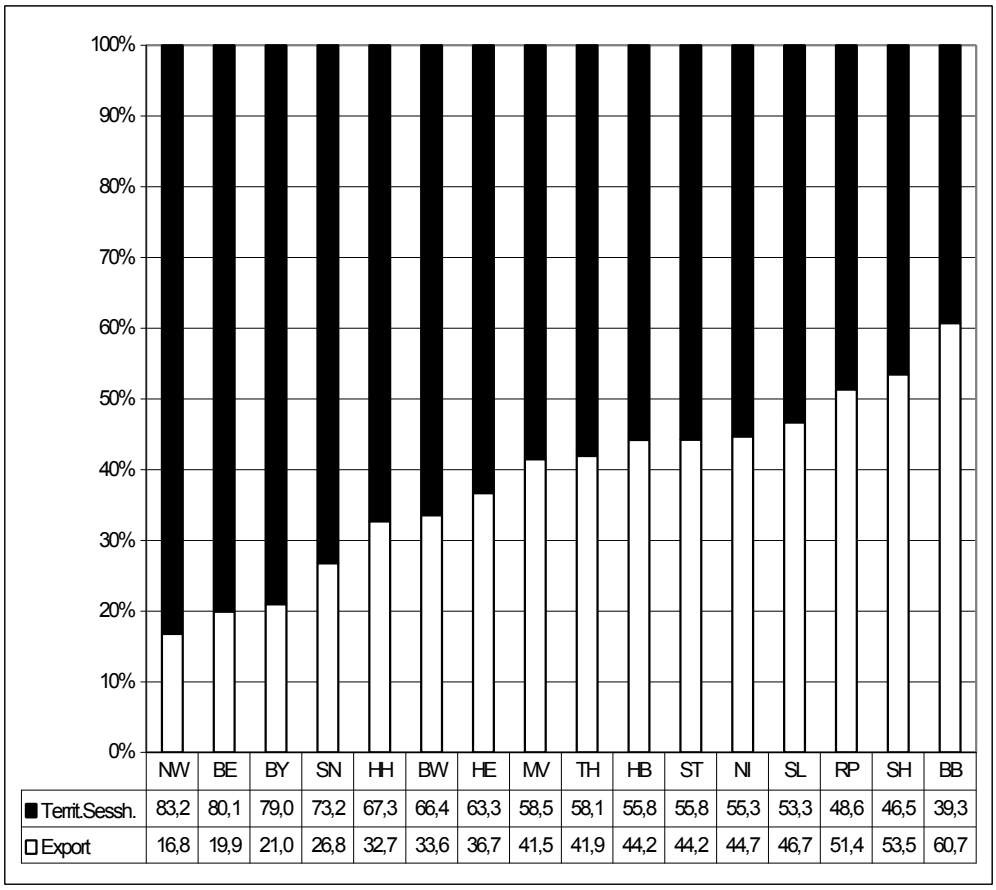

	NW	BE	BY	SN	HH	BW	HE	MV	TH	HB	ST	NI	SL	RP	SH	BB
■ Territ.Sessh.	83,2	80,1	79,0	73,2	67,3	66,4	63,3	58,5	58,1	55,8	55,8	55,3	53,3	48,6	46,5	39,3
□ Export	16,8	19,9	21,0	26,8	32,7	33,6	36,7	41,5	41,9	44,2	44,2	44,7	46,7	51,4	53,5	60,7

Aber selbst diese relativ große Mobilität in einem Teil der Länder täuscht etwas: Brandenburgische Hochschulzugangsberechtigte studieren z.B. in erheblichem Umfang in Berlin und werden dadurch automatisch als „territorial Mobile“ gezählt, obwohl sie eher den „regional Sesshaften“ zuzuordnen wären, die eine der nächstgelegenen Hochschulen wählen. Da die meisten Länder die intensivsten Zu- und Abwanderungen von Studierenden mit ihren Nachbarländern haben, erscheint die Annahme berechtigt, dass Ähnliches wie in Brandenburg auch in anderen Ländern relativ häufig der Fall ist.

Grafik 3 **Territoriale Verteilung der Zuwanderungen der deutschen Studierenden an Universitäten 2000**

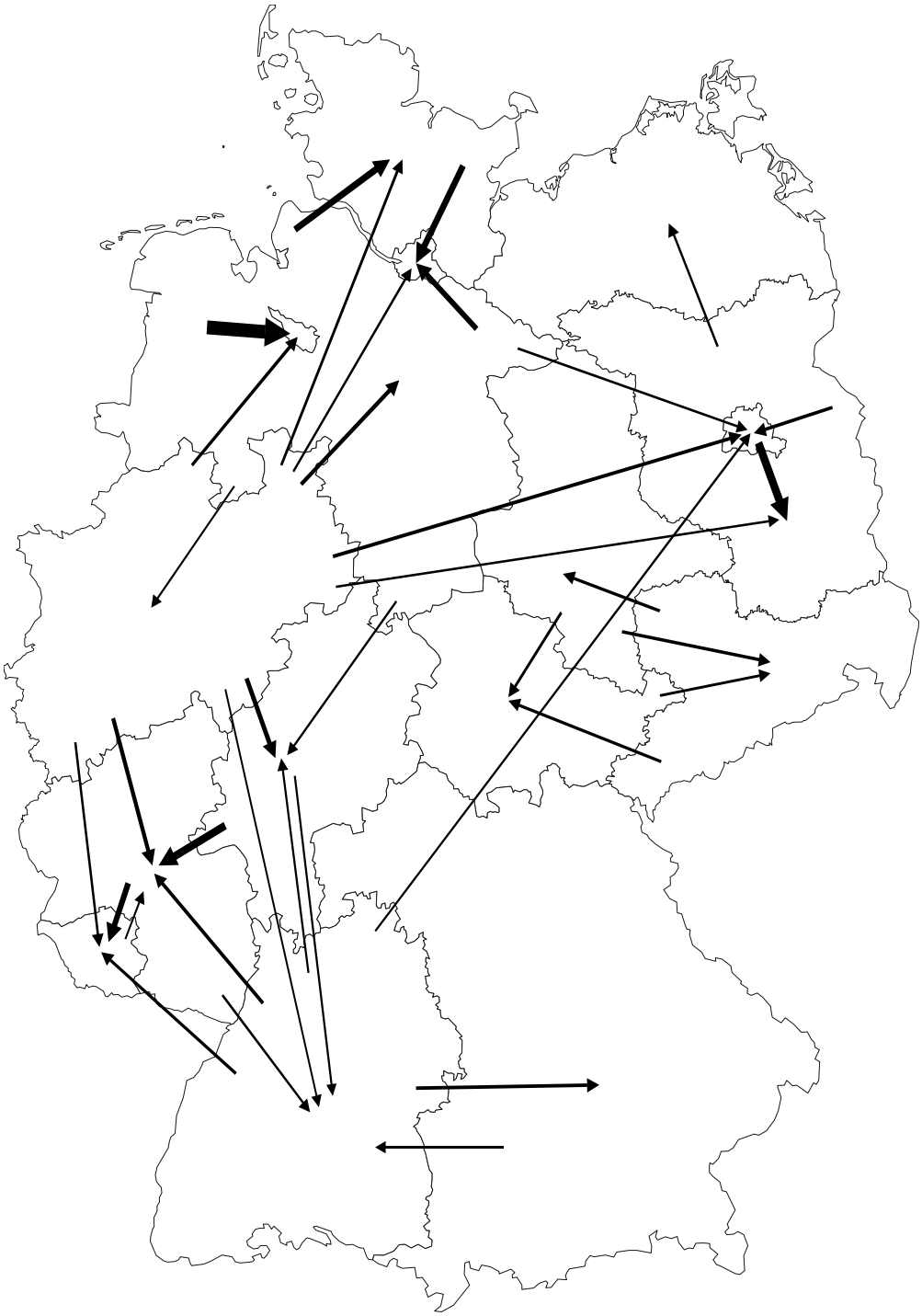

Es sind nur Fälle berücksichtigt, in denen mindestens 5% der Studierenden des Ziellandes ihre Hochschulzugangsberechtigung im Herkunftsland erworben haben.
Die Stärke der Pfeile korrespondiert mit dem Anteil der Studierenden.

5,0%
7,5%
10,0%
15,0%

So handelt es sich bei den 36 Fällen, bei denen mindestens 5 % der Studierenden eines Landes ihre Hochschulzugangsberechtigung in einem anderen Land erworben haben, 26 mal um ein direktes Nachbarland. Unter den 33 Fällen, in denen mindestens 5 % der Studierenden nicht in dem Land studieren, in dem sie ihre Hochschulzugangsberechtigung erworben haben, sind sie 21 mal in einem Nachbarland eingeschrieben.

Grafik 4 **Territoriale Verteilung der Abwanderungen der deutschen Studierenden an Universitäten 2000**

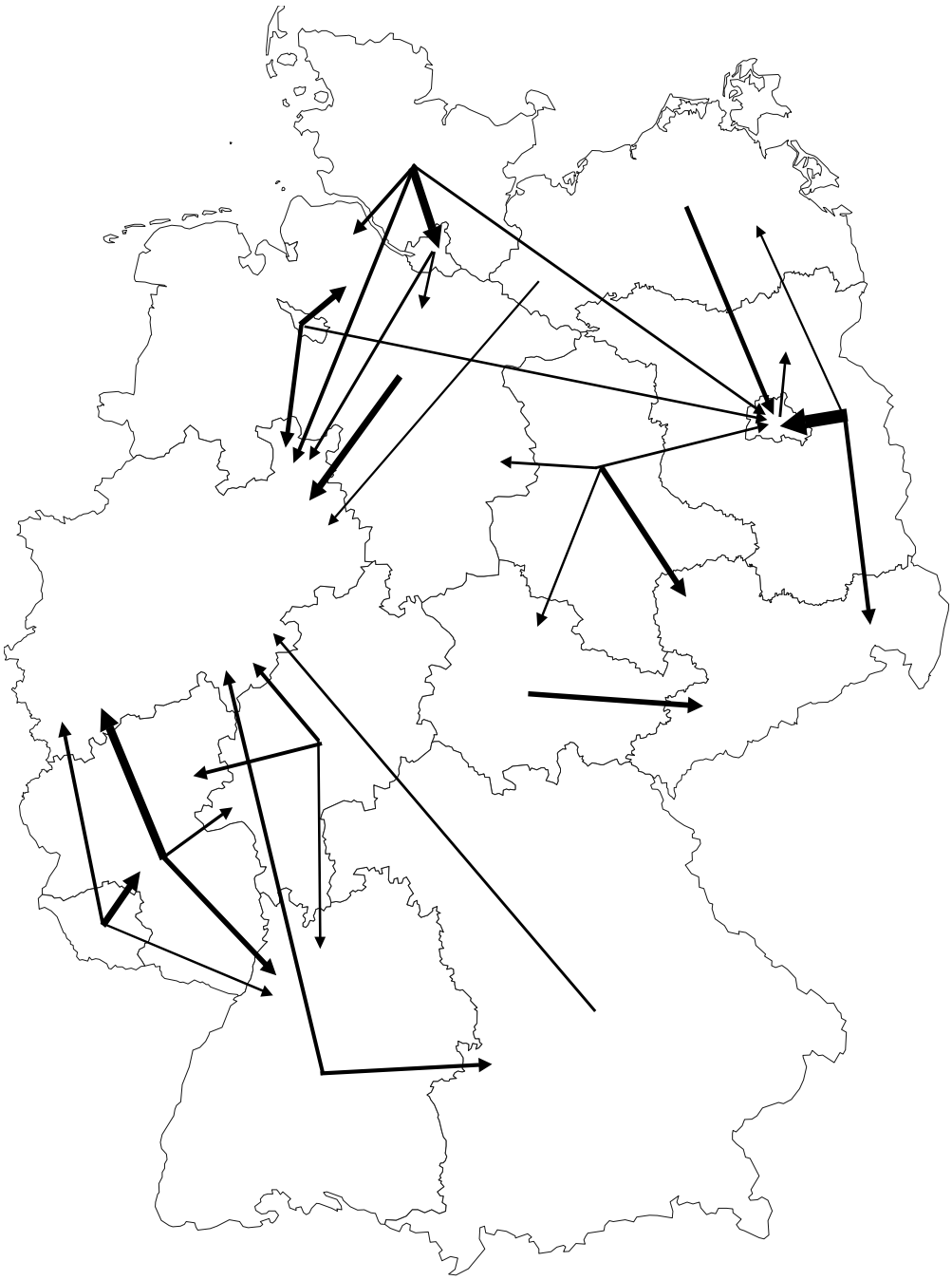

Es sind nur Fälle berücksichtigt, in denen mindestens 5% der Studierenden, die ihre Hochschulzugangsberechtigung im Herkunftsland erworben haben, im Zielland studieren. Die Stärke der Pfeile korrespondiert mit dem Anteil der Studierenden.

5,0%
7,5%
10,0%
15,0%

Zählt man die sesshaften Studierenden in den Ländern mit denjenigen zusammen, die in den unmittelbar angrenzenden Nachbarländern studieren, so ergibt sich im Länderdurchschnitt nur ein Anteil von 12,7 % der Studierenden in Deutschland, die weitere Entfernungen in die übrigen Länder überwinden.

Tabelle 3 **Deutsche Studierende nach territorialer Verteilung der Sesshaftigkeit 2000**

Länder	Studierende mit Erwerb der HZB im Land insgesamt	darunter: Studierende					
		im eigenen Land		in Nachbarländern		zusammen	
		absolut	%[1)]	absolut	%[1)]	absolut	%[1)]
BW	183.185	121.655	66,4	29.774	16,3	151.429	82,7
BY	188.472	148.947	79,0	18.044	9,6	166.991	88,6
BE	72.724	58.219	80,1	5.367	7,4	63.586	87,4
BB	36.800	14.460	39,3	16.791	45,6	31.251	84,9
HB	19.453	10.858	55,8	2.524	13,0	13.382	68,8
HH	41.012	27.614	67,3	5.394	13,2	33.008	80,5
HE	134.053	84.831	63,3	40.684	30,3	125.515	93,6
MV	30.113	17.619	58,5	3.645	12,1	21.264	70,6
NI	159.927	88.386	55,3	53.797	33,6	142.183	88,9
NW	427.634	355.972	83,2	33.021	7,7	388.993	91,0
RP	72.197	35.122	48,6	30.128	41,7	65.250	90,4
SL	21.116	11.254	53,3	4.689	22,2	15.943	75,5
SN	71.870	52.635	73,2	9.852	13,7	62.487	86,9
ST	44.249	24.676	55,8	12.044	27,2	36.720	83,0
SH	48.575	22.595	46,5	13.803	28,4	36.398	74,9
TH	42.833	24.872	58,1	12.754	29,8	37.626	87,8
Alte Länder	1.295.624	907.234	70,0	231.858	17,9	1.139.092	87,9
Neue Länder	298.589	192.481	64,5	60.453	20,2	252.934	84,7
Deutschland	1.594.213	1.099.715	69,0	292.311	18,3	1.392.026	87,3
Flächenländer	1.461.024	1.003.024	68,7	279.026	19,1	1.282.050	87,8
Stadtstaaten	133.189	96.691	72,6	13.285	10,0	109.976	82,6

[1)] In Prozent der Studierenden mit Erwerb der HZB im Land insgesamt.

Exemplarische Untersuchungen der Einzugsbereiche einzelner Universitäten haben ergeben, dass der Anteil der Studierenden, die von ihrer Hochschulzugangsberechtigung her aus dem Sitzland der Hochschule kommen, zusammen mit denen, die aus unmittelbaren Nachbarländern der Hochschule stammen, etwa 80 % ausmacht. Hochschulen haben offenbar noch immer wie Schulen bestimmte, wenn auch größere Einzugsbereiche, in der sie die Funktion der Bildungsversorgung der Region erfüllen[1].

[1] Geissler, C., Hochschulstandorte. Hochschulbesuch, Hannover 1965, S. 109.

Dieses Bild wird von Untersuchungen der HIS GmbH zum Studienwahl- und Studienaufnahmeverhalten der Studienanfänger des Wintersemesters 1998/99 in Deutschland bestätigt: „Vor allem die Nähe der Hochschule zum Heimatort entscheidet bei vielen Studienneulingen über die konkrete Hochschule, an der man sich immatrikuliert. Aber auch die Lebensbedingungen am Hochschulort sowie private Bindungen und Beziehungen sind in diesem Zusammenhang wichtig“[2]. Erst in zweiter Linie geben Hochschulwahlmotive den Ausschlag, die durch Studienbedingungen und –möglichkeiten bestimmt werden, auch wenn sie (oft zusätzlich) verhaltensrelevant sind. Dann allerdings häufig im Sinne der Entsprechung von Studienangebot und fachlichen Interessen. „Noch keine wesentliche Rolle spielen Hochschulrankings bei der Auswahl der Hochschule;...“[3].

Die geschlechtsspezifischen Daten über die Wanderungen der Studierenden legen offen, dass Frauen mehr als Männer bereit sind, außerhalb des Landes, in dem sie die Hochschulzugangsberechtigung erworben haben, und außerhalb der unmittelbaren Nachbarländer zu studieren. So betrug der Mobilitätsanteil 2000 in Deutschland bei den Frauen 32,5 % (darunter weiter entfernt 13,4%), bei den Männern hingegen nur 29,7 % (darunter weiter entfernt 12,0 %).

Markant ist zudem die deutlich höhere Mobilität der Frauen und auf niedrigerem Niveau auch die der Männer in den neuen Ländern verglichen mit den alten Ländern bzw. in entsprechender Weise in den Flächenländern verglichen mit den Stadtstaaten.

---

[2] Lewin et.al., Studienanfänger in Deutschland: Studienbeginn im Wintersemester 1998/99 (unveröffentlichter Berichtder HIS GmbH im Rahmen eines vom BMBF geförderten Projektes), Hannover August 1999, S. 80.

[3] Lewin et.al., a.a.O.

Tabelle 4 **Geschlechtsspezifische Verteilung der mobilen deutschen Studierenden 2000**

Länder	Insgesamt			Männer			Frauen		
	Außerhalb HZB-Land zus.	Davon		Außerhalb HZB-Land zus.	Davon		Außerhalb HZB-Land zus.	Davon	
		in Nachbarländern	weiter entfernt		in Nachbarländern	weiter entfernt		in Nachbarländern	weiter entfernt
BW	33,6%	16,3%	17,3%	31,8%	15,1%	16,7%	35,9%	17,7%	18,2%
BY	21,0%	9,6%	11,4%	21,7%	10,2%	11,5%	20,1%	8,8%	11,3%
BE	19,9%	7,4%	12,5%	18,3%	6,6%	11,7%	21,6%	8,1%	13,5%
BB	60,7%	45,6%	15,1%	57,1%	43,6%	13,5%	64,0%	47,5%	16,5%
HB	44,2%	13,0%	31,2%	42,7%	11,9%	30,8%	45,9%	14,3%	31,6%
HH	32,7%	13,2%	19,5%	31,4%	12,5%	18,9%	34,2%	13,9%	20,3%
HE	36,7%	30,3%	6,4%	34,9%	29,0%	5,9%	39,0%	32,0%	7,0%
MV	41,5%	12,1%	29,4%	37,9%	10,0%	27,9%	44,7%	14,0%	30,7%
N	44,7%	33,6%	11,1%	44,0%	33,4%	10,6%	45,6%	33,9%	11,7%
NW	16,8%	7,7%	9,1%	16,3%	7,3%	9,0%	17,3%	8,2%	9,1%
RP	51,4%	41,7%	9,7%	51,1%	41,8%	9,3%	51,7%	41,6%	10,1%
SL	46,7%	22,2%	24,5%	43,8%	21,1%	22,7%	50,4%	23,7%	26,7%
SN	26,8%	13,7%	13,1%	21,8%	11,6%	10,2%	31,5%	15,8%	15,7%
ST	44,2%	27,2%	17,0%	42,5%	27,3%	15,2%	45,8%	27,2%	18,6%
SH	53,5%	28,4%	25,1%	52,0%	28,1%	23,9%	55,5%	28,9%	26,6%
TH	41,9%	29,8%	12,1%	37,7%	27,3%	10,4%	45,8%	32,0%	13,8%
Alte Länder	30,0%	17,9%	12,1%	29,3%	17,5%	11,8%	30,9%	18,4%	12,5%
Neue Länder	35,5%	20,2%	15,3%	32,1%	18,6%	13,5%	38,8%	21,8%	17,0%
Deutschland	31,0%	18,3%	12,7%	29,7%	17,7%	12,0%	32,5%	19,1%	13,4%
Flächenländer	31,3%	19,1%	12,2%	30,0%	18,4%	11,6%	32,9%	19,9%	13,0%
Stadtstaaten	27,4%	10,0%	17,4%	26,2%	9,3%	16,9%	28,7%	10,7%	18,0%

In 15 Ländern ist die Mobilität der studierenden Frauen in unterschiedlicher Ausprägung größer als die der Männer, nur in Bayern liegt sie mit 1,6 %-Punkten unter der der Männer. Bei den Frauen bewegt sich der Mobilitätsanteil zwischen 17,3 % in Nordrhein-Westfalen und 64,0 % in Brandenburg, bei den Männern zwischen 16,3 % in Nordrhein-Westfalen und 57,1% in Brandenburg.

IV.2 Sesshaftigkeitsquote und Zuwanderungsanteil

Soll nicht die Abwanderung, sondern die Zuwanderung zusammen mit der Sesshaftigkeit betrachtet werden, so ist eine Vorgehensweise vernünftig, die beide Größen auf die Gesamtzahl der Studierenden im Land bezieht und die Über- bzw. Unterdurchschnittlichkeit des Zuwanderungsanteils im Vergleich

zum Durchschnitt aller Länder ermittelt. Dabei ergibt sich, dass Nordrhein-Westfalen, Bayern und Baden-Württemberg hohe Anteile an Sesshaften und nur unterdurchschnittliche Anteile an zugewanderten Studierenden haben, während Länder wie Berlin, Brandenburg, Hamburg, Rheinland-Pfalz und Bremen einen Anteil von um die 50 % Zugewanderten an ihren Studierenden aufweisen.

Grafik 5 **Sesshafte und zugewanderte deutsche Studierende 2000**

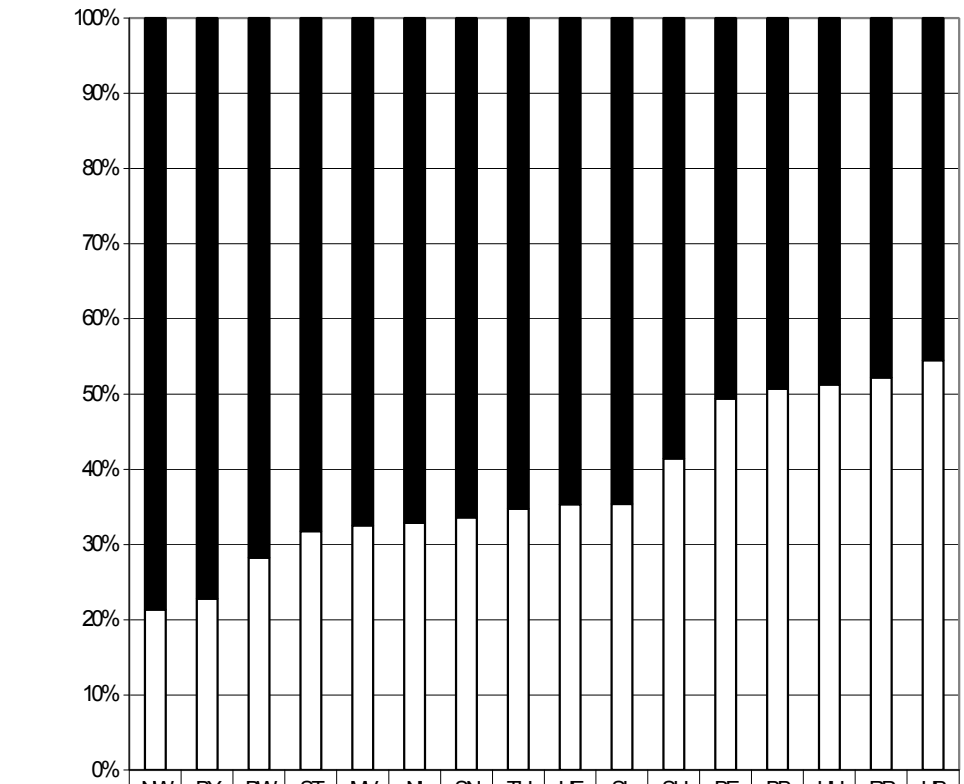

	NW	BY	BW	ST	MV	NI	SN	TH	HE	SL	SH	BE	BB	HH	RP	HB
■ Territ.Sessh.	78,6	77,2	71,8	68,3	67,5	67,2	66,4	65,2	64,7	64,6	58,6	50,6	49,3	48,7	47,8	45,5
□ Zuwand.	21,4	22,8	28,2	31,7	32,5	32,8	33,6	34,8	35,3	35,4	41,4	49,4	50,7	51,3	52,2	54,5

IV.3 Länderkonstellation

Die jeweiligen Konstellationen von Sesshaftigkeit, Abwanderung und Zuwanderung in den Ländern lassen sich gleichzeitig in einer Grafik sichtbar machen, wenn man der Sesshaftigkeitsquote des Landes jeweils die Unter- bzw. Überdurchschnittlichkeit seines Exports bzw. Imports, verglichen mit dem jeweiligen Durchschnitt aller Länder, zuordnet.

In den länderspezifischen Konstellationen sind gewisse Ähnlichkeiten wahrnehmbar, die die Bildung von vier Typen erlauben. Welchem Typ ein Land zugeordnet ist, lässt sich am Muster der Säule, die für seine Sesshaftigkeitsquote steht, erkennen (im einzelnen vgl. Erläuterungen zu Grafik 6). Soweit in diesem Zusammenhang das Fächergruppenangebot eine Rolle spielt, wird dies in Kapitel IV.4 näher ausgeführt.

Grafik 6 **Sesshaftigkeitsquote und Unter- bzw. Überdurchschnittlichkeit der Ab- und Zuwanderungsanteile der Länder 2000**

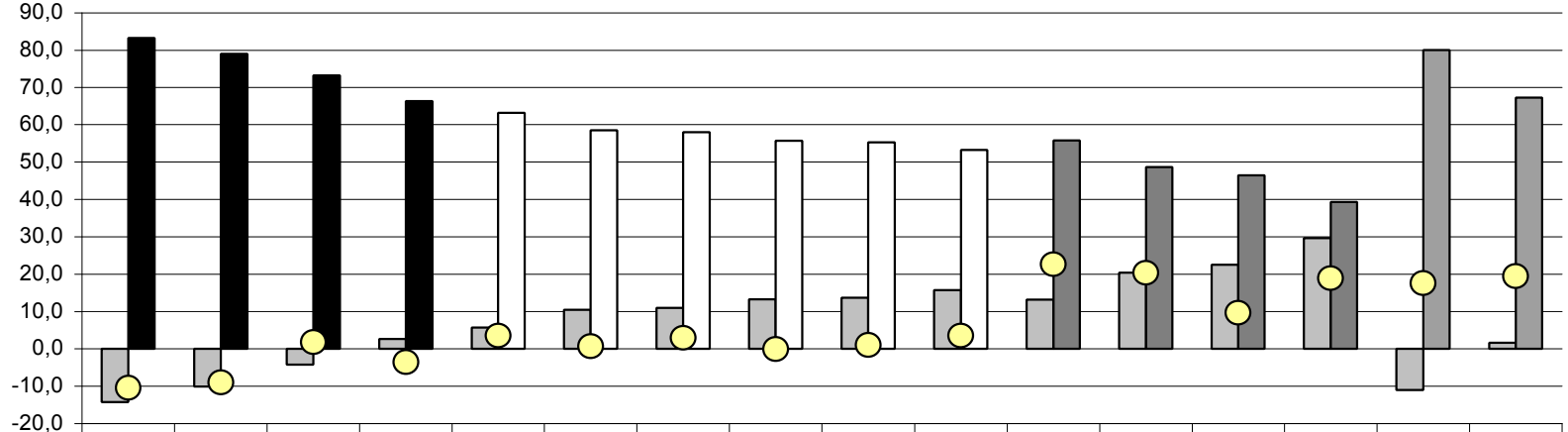

	NW	BY	SN	BW	HE	MV	TH	ST	NI	SL	HB	RP	SH	BB	BE	HH
Export	-14,2	-10,0	-4,2	2,6	5,7	10,5	10,9	13,2	13,7	15,7	13,2	20,4	22,5	29,7	-11,1	1,7
Territ.Sessh.	83,2	79,0	73,2	66,4	63,3	58,5	58,1	55,8	55,3	53,3	55,8	48,6	46,5	39,3	80,1	67,3
Import	-10,4	-9,0	1,8	-3,6	3,5	0,7	3,0	-0,1	1,0	3,6	22,7	20,4	9,6	18,9	17,6	19,5

Erläuterungen siehe Seite 24.

Erläuterung zu Grafik 6

Ländertypen

Säule "Sesshaftigkeitsquote" gekennzeichnet mit:	Name des Ländertyps	Sesshafigkeitsquoten der Länder	Anteil der Abwandernden über (+) bzw. unter (-) Länderdurchschnitt	Anteil der Zuwandernden über (+) bzw. unter (-) Länderdurchschnitt
	Bindende Länder	83 bis 66 % NW (83 %) BY (79 %) SN (73 %) BW (66 %)	- 14 bis + 3 Prozentpunkte	- 10 bis + 2 Prozentpunkte
	Gemäßigt austauschende Länder	63 bis 53 % HE (63 %) MV (59 %) TH (58 %) ST (56 %) NI (55 %) SL (53 %)	+ 6 bis + 16 Prozentpunkte	0 bis + 4 Prozentpunkte
	Lebhaft austauschende Länder	56 bis 39 % HB (56 %) RP (49 %) SH (47 %) BB (39 %)	+ 13 bis + 30 Prozentpunkte	+ 10 bis + 23 Prozentpunkte
	Bindende und anziehende Länder	80 bis 67 % BE (80 %) HH (67 %)	- 11 bis + 2 Prozentpunkte	+ 18 bis + 20 Prozentpunkte
Durchschnitt		69%	31 Prozentpunkte	31 Prozentpunkte

Lesehilfe

(1) Beispiel für ein „bindendes“ Land: Nordrhein-Westfalen

Nordrhein-Westfalen hat mit 83 % den höchsten Sesshaftigkeitsanteil in Deutschland unter seinen Studierenden mit im Land erworbener Hochschulzugangsberechtigung. Entsprechend liegt sein durchschnittlicher Export an Studierenden um 14 Prozentpunkte unter dem Länderdurchschnitt. Unter seinen Studierenden hat es nur einen deutlich (- 10 Prozentpunkte) unter dem Durchschnitt der Länder liegenden Anteil an Zugewanderten.

(2) Beispiel für ein „gemäßigt austauschendes" Land: Mecklenburg-Vorpommern

Mit einer Sesshaftigkeitsquote von 59 % liegt Mecklenburg-Vorpommern unter dem Länderdurchschnitt, entsprechend exportiert es überdurchschnittlich viele seiner Studierenden mit im Land erworbener Hochschulzugangsberechtigung (11 Prozentpunkte über dem Durchschnitt). Unter seinen Studierenden hat es aber gleichzeitig einen Anteil an Zugewanderten, der 1 Prozentpunkte über dem Länderdurchschnitt liegt.

(3) Beispiel für ein „lebhaft austauschendes" Land: Brandenburg

Brandenburg hat die niedrigste Sesshaftigkeitsquote in Deutschland und damit einen Export, der 30 Prozentpunkte über dem Länderdurchschnitt liegt. Gleichzeitig importiert es viele Studierende aus anderen Ländern, so dass der Anteil der Zugewanderten unter seinen Studierenden 19 Prozentpunkte über dem Durchschnitt der Länder liegt.

(4) Beispiel für ein „bindendes und anziehendes" Land: Berlin

Nach Nordrhein-Westfalen hat Berlin mit 80 % den höchsten Sesshaftigkeitsanteil in Deutschland unter seinen Studierenden mit im Land erworbener Hochschulzugangsberechtigung. Entsprechend liegt sein durchschnittlicher Export um 11 Prozentpunkte unter dem Länderdurchschnitt. Gleichzeitig importiert es im Verhältnis zur Zahl seiner Studierenden relativ viele weitere Studierende aus anderen Ländern, so dass sein Import um 18 Prozentpunkte über dem Länderdurchschnitt liegt. (Es wird darin aber von anderen kleinen Ländern wie Bremen, Rheinland-Pfalz, Hamburg und Brandenburg übertroffen, deren Importanteile 23, 21, 20 und 19 Prozentpunkte über dem Durchschnitt liegen. Das hängt damit zusammen, dass sich bei diesen Ländern ein überdurchschnittlich hoher Importanteil zu einem ebenfalls überdurchschnittlich hohen Exportanteil konstelliert).

Die Ursachen für diese Konstellationen können hier nicht geklärt werden. Festzuhalten ist jedoch, dass die zahlenmäßig größten räumlichen Bewegungen von Studierenden innerhalb der alten Länder und zwischen den alten Ländern und Berlin stattfinden.

Grafik 7 **Wanderungsströme der deutschen Studierenden an Universitäten 2000**

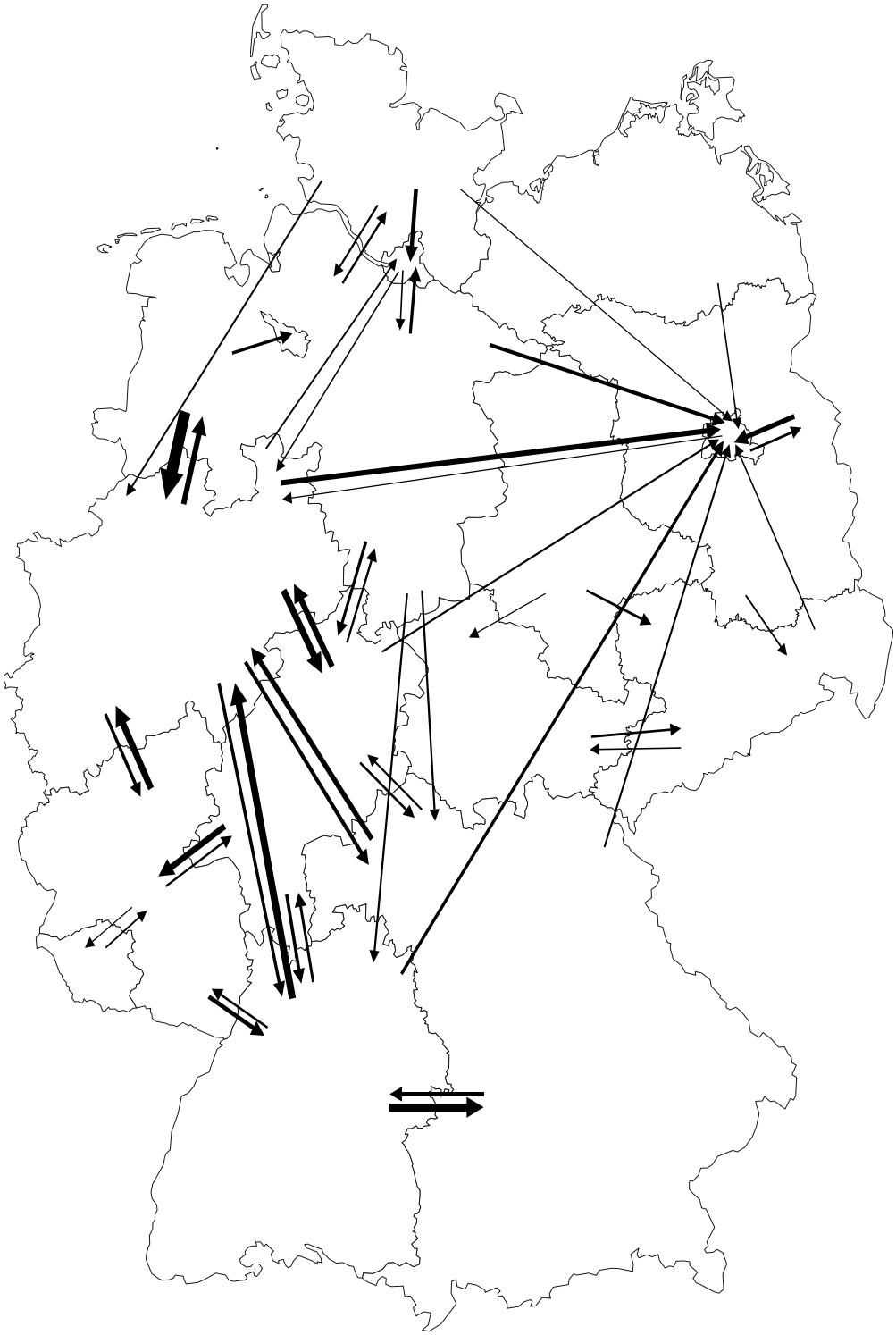

Es sind nur Fälle berücksichtigt, in denen mindestens 2.000 Studierende, die ihre HZB im Herkunftsland erworben haben, im Zielland studieren. Die Stärke der Pfeile korrespondiert mit der Anzahl der Studierenden.

2.000
3.000
6.000
9.000
12.000

Grafik 8 **Wanderungsströme der deutschen Studierenden an Fachhochschulen 2000**

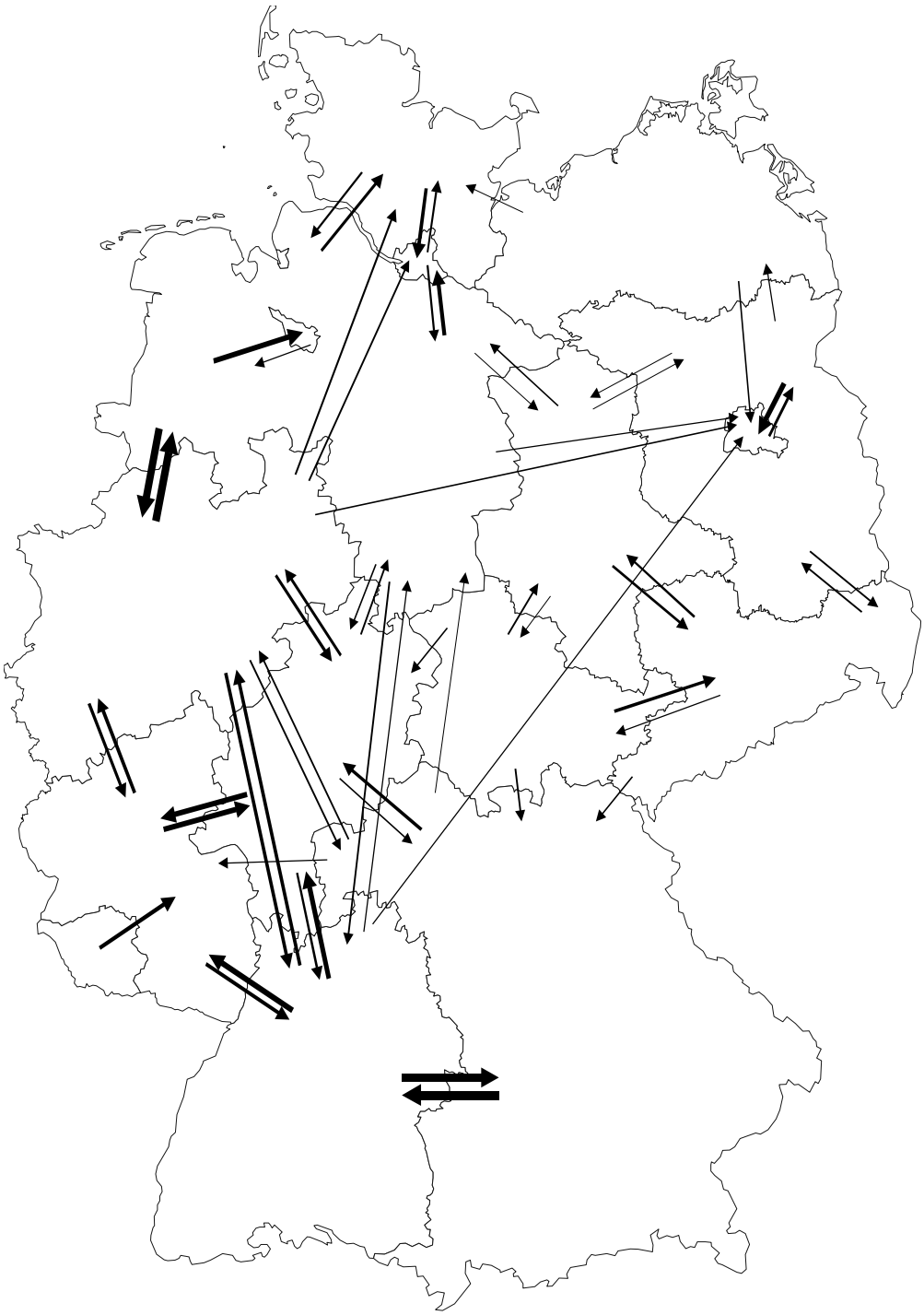

Es sind nur Fälle berücksichtigt, in denen mindestens 500 Studierende, die ihre HZB im Herkunftsland erworben haben, im Zielland studieren. Die Stärke der Pfeile korrespondiert mit der Anzahl der Studierenden.

500
1.000
2.000
3.000
4.000

Ferner ist erwähnenswert, dass eine zwischen Fachhochschul- und Universitätsstudierenden unterscheidende Auswertung ergeben hat, dass das Wanderungsverhalten der Studierenden der Fachhochschulen dem der Universitätsstudierenden zwar sehr ähnlich ist, die „Sesshaftigkeitseffekte“ bei ihnen jedoch noch ausgeprägter sind. Zum einen ist ihre Wanderungsintensität geringer: Während von den Studierenden der Universitäten knapp ein Drittel außerhalb des Landes des Erwerbs der Hochschulzugangsberechtigung studiert, ist es von denen an Fachhochschulen nur reichlich ein Viertel. Entsprechend dünner und seltener sind die darstellbaren Wanderungsströme. Zum anderen sind die Distanzen der Wanderungen geringer: So bleiben z.B. die Wanderungen aus den alten Ländern nach Berlin nahezu aus. Auch sind es häufiger Nachbarländer, die das Zielland der Wanderung darstellen: Nur in zwei von 26 Fällen, in denen mindestens 5 % der Studierenden an Fachhochschulen eines Landes ihre Zugangsberechtigung in einem anderen Land erworben haben, handelt es sich nicht um ein angrenzendes Land. Und nur in drei von 28 Fällen, in denen mehr als 5 % der Fachhochschulstudierenden eines Landes in einem anderen Land studieren, ist dies kein unmittelbares Nachbarland.

IV.4 Fächergruppen und Wanderungsverhalten

Bei den Fächergruppen ergab sich für 2000 im Länderdurchschnitt eine wahrscheinlich durch Zulassungsverfahren, Eignungsprüfungen und regional unterschiedliche Verteilung des Studienangebots geprägte ungleiche Verteilung mit überdurchschnittlichen Wanderndenquoten in Veterinärmedizin, Agrar-, Forst- und Ernährungswissenschaften, Humanmedizin, Kunst, Sprach- und Kulturwissenschaften sowie Rechts-, Wirtschafts- und Sozialwissenschaften.

Grafik 9 **Fächergruppenspezifische Exportquote der deutschen Studienanfänger 2000**

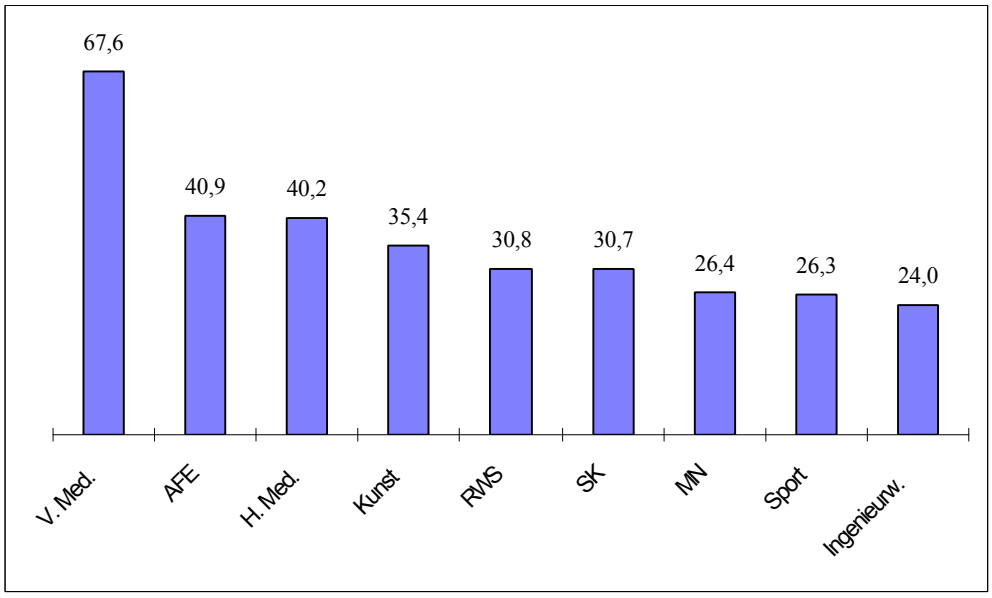

Das entspricht den Ergebnissen der bereits erwähnten Studie der HIS GmbH. Danach geben 14 % der Studienneulinge an, „dass ihre Hochschulwahl durch Zulassungsbeschränkungen oder singuläre Studiengänge so begrenzt wurde, dass diese Einschränkungen ihre Wahl quasi schon von vornherein entschie-

Grafik 10 **Fächergruppenspezifische Exportquote der deutschen Studierenden 2000**

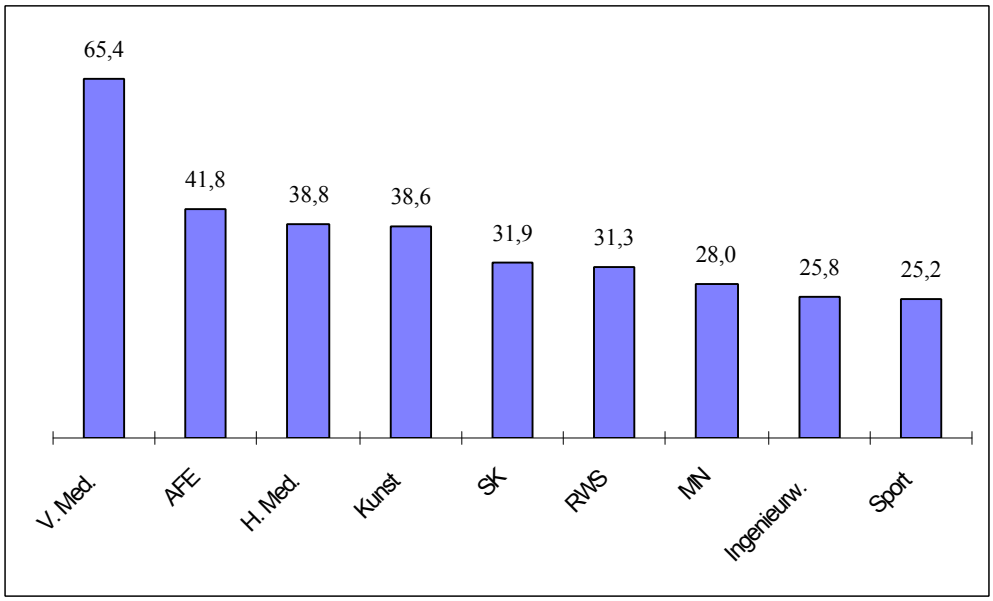

Tabelle 5 **Durchschnittliche fächergruppenspezifische Wanderndenquote in Deutschland und Importanteil an den deutschen Studierenden nach Fächergruppen und Ländern 2000**

Fächer-gruppen	Durch-schnittl Wan-dern-den-quote	Anteil der Zugewanderten an den Studierenden der Fächergruppe															
		B	B	B	B	GA	GA	GA	GA	GA	GA	LA	LA	LA	LA	B+A	B+A
	D	NW	BY	SN	BW	HE	MV	TH	NI	ST	SL	HB	RP	SH	BB	BE	HH
SK	31,9	22,3	20,5	38,6	30,0	31,8	30,5	32,8	29,5	30,4	41,7	58,1	54,3	31,8	64,2	57,0	52,2
Sport	25,2	24,5	16,8	34,9	10,8	22,8	22,4	20,0	23,8	20,7	57,1	35,4	44,6	37,1	60,0	24,0	36,2
RWS	31,3	23,5	27,3	27,9	31,2	35,0	25,9	27,1	33,3	28,4	33,7	52,4	56,2	42,2	44,8	43,6	47,4
MN	28,0	20,8	17,2	27,8	28,1	34,4	33,9	27,9	30,2	31,6	23,3	50,8	43,6	41,9	44,6	40,6	46,5
H.Med.	38,8	16,1	27,0	49,2	34,3	55,5	65,6	46,5	37,1	58,0	59,6	-	62,4	69,1	-	57,4	52,0
V.Med.	65,4	-	51,7	80,2	-	66,2	-	-	62,8	-	-	-	-	-	-	76,0	-
AFE	41,8	26,4	26,3	36,2	29,1	59,7	47,2	56,5	50,3	46,7	-	54,1	53,2	52,6	66,2	54,0	67,0
Ingenieurw.	25,8	15,6	16,0	30,7	20,0	29,1	24,4	42,6	30,4	19,2	10,8	57,7	43,8	27,7	42,7	44,3	58,2
Kunst	38,6	23,8	25,1	50,2	28,8	37,4	48,2	58,1	37,4	52,9	47,7	63,6	60,8	44,8	80,6	60,7	55,9

= 0,1 - 5,0 Prozentpunkte über dem Durchschnitt der überterritorial Mobilen der Fächergruppe

= 5,1 - 10,0 Prozentpunkte über dem Durchschnitt der überterritorial Mobilen der Fächergruppe

= 10,1 - 15,0 Prozentpunkte über dem Durchschnitt der überterritorial Mobilen der Fächergruppe

= 15,1 - 20,0 Prozentpunkte über dem Durchschnitt der überterritorial Mobilen der Fächergruppe

= 20,1 - 25,0 Prozentpunkte über dem Durchschnitt der überterritorial Mobilen der Fächergruppe

= 25,1 und mehr Prozentpunkte über dem Durchschnitt der überterritorial Mobilen der Fächergruppe

B = Bindende Länder

GA = Gemäßigt austauschende Länder

LA = Lebhaft austauschende Länder

B+A = Bindende und anziehende Länder

den haben."[4] Tatsächlich ist „ein Zehntel der erstimmatrikulierten Studierenden mit bundesweiten oder örtlichen Zulassungsbeschränkungen konfrontiert"[5]. Die Untersuchung des hier vorliegenden Zahlenmaterials ergibt allerdings, dass die „Begrenzung", der sich Studierende gegenübersehen, mehr die ist, dass sie das gewünschte Studienangebot nicht in regionaler Nähe wahrnehmen können. In manchen Fächern kommt es aber offenbar auch „zu Verschiebungen der beiden Hauptaspekte", nämlich Nähe und Qualität des Hochschulortes bzw. Studienbedingungen und –möglichkeiten. Laut HIS GmbH „wählen Studienanfänger in agrarwissenschaftlichen Studiengängen ... ihre Hochschule vor allem nach bestimmten Studienbedingungen aus. In Lehramtsstudiengängen dagegen findet dies weniger Beachtung, hier wird vor allem nach den Gegebenheiten am Hochschulort entschieden."[6]

Unabhängig von den Ursachen der Wanderungshäufigkeit in den einzelnen Fächergruppen bietet der Vergleich der Zuwanderungsquote eines Landes in einer Fächergruppe mit der durchschnittlichen Wanderndenquote in Deutschland in dieser Fächergruppe die Möglichkeit festzustellen, welche Länder (aus welchen Gründen auch immer) attraktive Zielländer für welche Fächergruppen sind.

[4] Lewin et.al., a.a.O.
[5] Lewin et.al., a.a.O.
[6] Lewin et.al., a.a.O.

Auch die etwas größere Mobilität der Studierenden bestimmter Fächergruppen und in bestimmten Ländern darf aber nicht überbewertet werden. Insbesondere kann von ihr nicht auf große überregionale Wanderungsströme geschlossen werden, die durch qualitativ ausgewiesene Studienangebote in Gang gesetzt würden. Die Studierenden, die die von ihnen gewünschten Studienbedingungen und –möglichkeiten nicht in dem Land finden, in dem sie ihre Hochschulzugangsberechtigung erworben haben, suchen diese nach Möglichkeit in einem der Nachbarländer: Zählt man für die einzelnen Fächergruppen diejenigen Studierenden, die im Land des Erwerbs der Hochschulzugangsberechtigung studieren, mit denjenigen zusammen, die in unmittelbaren Nachbarländern studieren, so zeigt sich, dass quer über die Fächergruppen fast alle Studierenden ein solches Wahlverhalten zeigen.

Tabelle 6 **Verteilung der Studierenden mit im Land erworbener Hochschulzugangsberechtigung nach territorialer Sesshaftigkeit, Abwanderung in Nachbarländer, nachbarländerüberspringender Abwanderung und Fächergruppen 2000**

Länder/ Fächergruppe	Studierende mit Erwerb der HZB im Land	darunter: Studierende						nachbarland-überspringende Abwanderung in %
		im eigenen Land		in Nachbarländern		zusammen		
		absolut	%[1)]	absolut	%[1)]	absolut	%[1)]	
BW	183.185	121.655	66,4	29.774	16,3	151.429	82,7	17,3
davon studieren								
SK	35.875	21.876	61,0	5.456	15,2	27.332	76,2	23,8
Sport	3.179	2.125	66,8	293	9,2	2.418	76,1	23,9
RWS	57.033	36.125	63,3	11.732	20,6	47.857	83,9	16,1
MN	31.436	23.688	75,4	3.462	11,0	27.150	86,4	13,6
H.Med.	11.232	7.196	64,1	1.873	16,7	9.069	80,7	19,3
V.Med.	949	-	-	695	73,2	695	73,2	26,8
AFE	3.894	2.271	58,3	962	24,7	3.233	83,0	17,0
Ingenieurw.	30.600	23.437	76,6	3.931	12,8	27.368	89,4	10,6
Kunst	8.987	4.937	54,9	1.370	15,2	6.307	70,2	29,8
BY	188.472	148.947	79,0	18.044	9,6	166.991	88,6	11,4
davon studieren								
SK	37.653	29.963	79,6	2.505	6,7	32.468	86,2	13,8
Sport	1.570	1.195	76,1	123	7,8	1.318	83,9	16,1
RWS	63.301	50.835	80,3	4.966	7,8	55.801	88,2	11,8
MN	31.389	24.769	78,9	3.457	11,0	28.226	89,9	10,1
H.Med.	11.687	8.915	76,3	1.670	14,3	10.585	90,6	9,4
V.Med.	1.046	850	81,3	132	12,6	982	93,9	6,1
AFE	4.601	3.630	78,9	560	12,2	4.190	91,1	8,9
Ingenieurw.	29.238	23.382	80,0	3.563	12,2	26.945	92,2	7,8
Kunst	7.987	5.408	67,7	1.068	13,4	6.476	81,1	18,9
BE	72.724	58.219	80,1	5.367	7,4	63.586	87,4	12,6
davon studieren								
SK	16.738	13.506	80,7	1.347	8,0	14.853	88,7	11,3
Sport	1.265	866	68,5	281	22,2	1.147	90,7	9,3
RWS	23.782	18.539	78,0	1.997	8,4	20.536	86,4	13,6
MN	12.512	10.374	82,9	695	5,6	11.069	88,5	11,5
H.Med.	3.664	3.173	86,6	-	-	3.173	86,6	13,4
V.Med.	373	356	95,4	-	-	356	95,4	4,6
AFE	1.818	1.434	78,9	149	8,2	1.583	87,1	12,9
Ingenieurw.	8.425	6.972	82,8	475	5,6	7.447	88,4	11,6
Kunst	4.147	2.999	72,3	423	10,2	3.422	82,5	17,5
BB	36.800	14.460	39,3	16.791	45,6	31.251	84,9	15,1
davon studieren								
SK	6.210	2.029	32,7	3.228	52,0	5.257	84,7	15,3
Sport	473	267	56,4	163	34,5	430	90,9	9,1
RWS	13.821	6.320	45,7	5.224	37,8	11.544	83,5	16,5
MN	5.966	2.328	39,0	2.807	47,0	5.135	86,1	13,9
H.Med.	1.495	-	-	1.258	84,1	1.258	84,1	15,9
V.Med.	157	-	-	144	91,7	144	91,7	8,3
AFE	1.104	241	21,8	687	62,2	928	84,1	15,9
Ingenieurw.	6.505	3.004	46,2	2.654	40,8	5.658	87,0	13,0
Kunst	1.069	271	25,4	626	58,6	897	83,9	16,1
HB	19.453	10.858	55,8	2.524	13,0	13.382	68,8	31,2
davon studieren								
SK	4.665	2.517	54,0	563	12,1	3.080	66,0	34,0
Sport	319	173	54,2	44	13,8	217	68,0	32,0
RWS	6.721	4.260	63,4	707	10,5	4.967	73,9	26,1
MN	3.342	2.195	65,7	366	11,0	2.561	76,6	23,4
H.Med.	753	-	-	184	24,4	184	24,4	75,6
V.Med.	73	-	-	39	53,4	39	53,4	46,6
AFE	304	89	29,3	76	25,0	165	54,3	45,7
Ingenieurw.	2.324	1.285	55,3	403	17,3	1.688	72,6	27,4
Kunst	952	339	35,6	142	14,9	481	50,5	49,5

Länder/ Fächergruppe	Studierende mit Erwerb der HZB im Land	darunter: Studierende						nachbarland-überspringende Abwanderung in %
		im eigenen Land		in Nachbarländern		zusammen		
		absolut	%[1)]	absolut	%[1)]	absolut	%[1)]	
HH	41.012	27.614	67,3	5.394	13,2	33.008	80,5	19,5
davon studieren								
SK	10.075	7.057	70,0	846	8,4	7.903	78,4	21,6
Sport	413	219	53,0	91	22,0	310	75,1	24,9
RWS	14.153	9.194	65,0	2.028	14,3	11.222	79,3	20,7
MN	5.873	4.052	69,0	911	15,5	4.963	84,5	15,5
H.Med.	2.186	1.454	66,5	306	14,0	1.760	80,5	19,5
V.Med.	185	-	-	76	41,1	76	41,1	58,9
AFE	516	241	46,7	133	25,8	374	72,5	27,5
Ingenieurw.	5.435	4.104	75,5	654	12,0	4.758	87,5	12,5
Kunst	2.176	1.293	59,4	349	16,0	1.642	75,5	24,5
HE	134.053	84.831	63,3	40.684	30,3	125.515	93,6	6,4
davon studieren								
SK	29.475	16.952	57,5	9.900	33,6	26.852	91,1	8,9
Sport	2.433	1.734	71,3	636	26,1	2.370	97,4	2,6
RWS	44.235	27.483	62,1	14.532	32,9	42.015	95,0	5,0
MN	21.529	14.298	66,4	6.168	28,6	20.466	95,1	4,9
H.Med.	6.558	3.228	49,2	2.627	40,1	5.855	89,3	10,7
V.Med.	733	529	72,2	101	13,8	630	85,9	14,1
AFE	2.334	1.414	60,6	723	31,0	2.137	91,6	8,4
Ingenieurw.	20.984	16.090	76,7	4.021	19,2	20.111	95,8	4,2
Kunst	5.772	3.103	53,8	1.976	34,2	5.079	88,0	12,0
MV	30.113	17.619	58,5	3.645	12,1	21.264	70,6	29,4
davon studieren								
SK	5.547	2.886	52,0	640	11,5	3.526	63,6	36,4
Sport	415	294	70,8	41	9,9	335	80,7	19,3
RWS	10.837	6.303	58,2	1.477	13,6	7.780	71,8	28,2
MN	4.921	3.281	66,7	537	10,9	3.818	77,6	22,4
H.Med.	1.345	752	55,9	196	14,6	948	70,5	29,5
V.Med.	98	-	-	17	17,3	17	17,3	82,7
AFE	824	444	53,9	149	18,1	593	72,0	28,0
Ingenieurw.	5.212	3.249	62,3	485	9,3	3.734	71,6	28,4
Kunst	914	410	44,9	103	11,3	513	56,1	43,9
NI	159.927	88.386	55,3	53.797	33,6	142.183	88,9	11,1
davon studieren								
SK	35.869	17.603	49,1	13.525	37,7	31.128	86,8	13,2
Sport	2.162	1.122	51,9	932	43,1	2.054	95,0	5,0
RWS	50.122	28.129	56,1	16.503	32,9	44.632	89,0	11,0
MN	26.285	14.818	56,4	8.839	33,6	23.657	90,0	10,0
H.Med.	8.173	4.047	49,5	2.823	34,5	6.870	84,1	15,9
V.Med.	841	593	70,5	29	3,4	622	74,0	26,0
AFE	4.290	2.460	57,3	1.429	33,3	3.889	90,7	9,3
Ingenieurw.	25.314	15.900	62,8	7.637	30,2	23.537	93,0	7,0
Kunst	6.871	3.714	54,1	2.080	30,3	5.794	84,3	15,7
NW	427.634	355.972	83,2	33.021	7,7	388.993	91,0	9,0
davon studieren								
SK	107.232	91.831	85,6	6.325	5,9	98.156	91,5	8,5
Sport	8.131	7.693	94,6	233	2,9	7.926	97,5	2,5
RWS	130.874	108.404	82,8	10.492	8,0	118.896	90,8	9,2
MN	69.658	59.538	85,5	5.042	7,2	64.580	92,7	7,3
H.Med.	21.398	14.829	69,3	2.658	12,4	17.487	81,7	18,3
V.Med.	1.645	-	-	923	56,1	923	56,1	43,9
AFE	6.619	4.081	61,7	1.584	23,9	5.665	85,6	14,4
Ingenieurw.	64.638	55.954	86,6	4.428	6,9	60.382	93,4	6,6
Kunst	17.439	13.642	78,2	1.336	7,7	14.978	85,9	14,1

Länder/ Fächergruppe	Studierende mit Erwerb der HZB im Land	darunter: Studierende						nachbarland-überspringende Abwanderung in %
		im eigenen Land		in Nachbarländern		zusammen		
		absolut	% [1)]	absolut	% [1)]	absolut	% [1)]	
RP	72.197	35.122	48,6	30.128	41,7	65.250	90,4	9,6
davon studieren								
SK	17.227	8.373	48,6	7.168	41,6	15.541	90,2	9,8
Sport	1.138	499	43,8	599	52,6	1.098	96,5	3,5
RWS	21.528	11.095	51,5	8.451	39,3	19.546	90,8	9,2
MN	13.362	6.846	51,2	5.609	42,0	12.455	93,2	6,8
H.Med.	3.553	1.209	34,0	1.755	49,4	2.964	83,4	16,6
V.Med.	324	-	-	169	52,2	169	52,2	47,8
AFE	1.117	80	7,2	767	68,7	847	75,8	24,2
Ingenieurw.	11.002	5.891	53,5	4.282	38,9	10.173	92,5	7,5
Kunst	2.946	1.129	38,3	1.328	45,1	2.457	83,4	16,6
SL	21.116	11.254	53,3	4.689	22,2	15.943	75,5	24,5
davon studieren								
SK	4.953	2.615	52,8	1.202	24,3	3.817	77,1	22,9
Sport	222	177	79,7	8	3,6	185	83,3	16,7
RWS	6.621	3.517	53,1	1.306	19,7	4.823	72,8	27,2
MN	4.044	2.470	61,1	787	19,5	3.257	80,5	19,5
H.Med.	1.054	649	61,6	105	10,0	754	71,5	28,5
V.Med.	100	-	-	-	-	-	-	100,0
AFE	148	-	-	5	3,4	5	3,4	96,6
Ingenieurw.	3.196	1.396	43,7	1.174	36,7	2.570	80,4	19,6
Kunst	778	430	55,3	102	13,1	532	68,4	31,6
SN	71.870	52.635	73,2	9.852	13,7	62.487	86,9	13,1
davon studieren								
SK	13.005	9.092	69,9	1.596	12,3	10.688	82,2	17,8
Sport	1.056	877	83,0	122	11,6	999	94,6	5,4
RWS	22.950	16.251	70,8	3.359	14,6	19.610	85,4	14,6
MN	11.523	8.595	74,6	1.508	13,1	10.103	87,7	12,3
H.Med.	3.104	1.976	63,7	508	16,4	2.484	80,0	20,0
V.Med.	243	201	82,7	7	2,9	208	85,6	14,4
AFE	1.792	912	50,9	600	33,5	1.512	84,4	15,6
Ingenieurw.	15.167	12.802	84,4	1.525	10,1	14.327	94,5	5,5
Kunst	3.030	1.929	63,7	627	20,7	2.556	84,4	15,6
ST	44.249	24.676	55,8	12.044	27,2	36.720	83,0	17,0
davon studieren								
SK	8.258	4.220	51,1	2.406	29,1	6.626	80,2	19,8
Sport	860	612	71,2	194	22,6	806	93,7	6,3
RWS	15.579	9.166	58,8	3.534	22,7	12.700	81,5	18,5
MN	7.006	4.163	59,4	1.715	24,5	5.878	83,9	16,1
H.Med.	1.961	924	47,1	529	27,0	1.453	74,1	25,9
V.Med.	145	-	-	126	86,9	126	86,9	13,1
AFE	1.432	906	63,3	324	22,6	1.230	85,9	14,1
Ingenieurw.	7.414	3.861	52,1	2.750	37,1	6.611	89,2	10,8
Kunst	1.594	824	51,7	466	29,2	1.290	80,9	19,1
SH	48.575	22.595	46,5	13.803	28,4	36.398	74,9	25,1
davon studieren								
SK	10.939	4.558	41,7	3.083	28,2	7.641	69,9	30,1
Sport	574	310	54,0	82	14,3	392	68,3	31,7
RWS	15.605	7.483	48,0	4.144	26,6	11.627	74,5	25,5
MN	8.309	4.296	51,7	2.218	26,7	6.514	78,4	21,6
H.Med.	2.391	1.135	47,5	652	27,3	1.787	74,7	25,3
V.Med.	279	-	-	93	33,3	93	33,3	66,7
AFE	1.237	598	48,3	358	28,9	956	77,3	22,7
Ingenieurw.	7.348	3.530	48,0	2.652	36,1	6.182	84,1	15,9
Kunst	1.893	685	36,2	521	27,5	1.206	63,7	36,3

Länder/ Fächergruppe	Studierende mit Erwerb der HZB im Land	darunter: Studierende						nachbarland-überspringende Abwanderung in %
		im eigenen Land		in Nachbarländern		zusammen		
		absolut	%[1)]	absolut	%[1)]	absolut	%[1)]	
TH	42.833	24.872	58,1	12.754	29,8	37.626	87,8	12,2
davon studieren								
SK	8.331	4.664	56,0	2.370	28,4	7.034	84,4	15,6
Sport	812	552	68,0	219	27,0	771	95,0	5,0
RWS	14.711	8.330	56,6	4.405	29,9	12.735	86,6	13,4
MN	6.602	4.180	63,3	1.705	25,8	5.885	89,1	10,9
H.Med.	1.962	974	49,6	749	38,2	1.723	87,8	12,2
V.Med.	121	-	-	112	92,6	112	92,6	7,4
AFE	1.065	454	42,6	483	45,4	937	88,0	12,0
Ingenieurw.	7.675	5.034	65,6	2.143	27,9	7.177	93,5	6,5
Kunst	1.554	684	44,0	568	36,6	1.252	80,6	19,4
Alte Länder	1.295.624	907.234	70,0	231.858	17,9	1.139.092	87,9	12,1
davon studieren								
SK	293.963	203.345	69,2	50.573	17,2	253.918	86,4	13,6
Sport	20.141	15.247	75,7	3.041	15,1	18.288	90,8	9,2
RWS	410.193	286.525	69,9	74.861	18,3	361.386	88,1	11,9
MN	215.227	156.970	72,9	36.859	17,1	193.829	90,1	9,9
H.Med.	68.985	42.662	61,8	14.653	21,2	57.315	83,1	16,9
V.Med.	6.175	1.972	31,9	2.257	36,6	4.229	68,5	31,5
AFE	25.060	14.864	59,3	6.597	26,3	21.461	85,6	14,4
Ingenieurw.	200.079	150.969	75,5	32.745	16,4	183.714	91,8	8,2
Kunst	55.801	34.680	62,1	10.272	18,4	44.952	80,6	19,4
Neue Länder	298.589	192.481	64,5	60.453	20,2	252.934	84,7	15,3
davon studieren								
SK	58.089	36.397	62,7	11.587	19,9	47.984	82,6	17,4
Sport	4.881	3.468	71,1	1.020	20,9	4.488	91,9	8,1
RWS	101.680	64.909	63,8	19.996	19,7	84.905	83,5	16,5
MN	48.530	32.921	67,8	8.967	18,5	41.888	86,3	13,7
H.Med.	13.531	7.799	57,6	3.240	23,9	11.039	81,6	18,4
V.Med.	1.137	557	49,0	406	35,7	963	84,7	15,3
AFE	8.035	4.391	54,6	2.392	29,8	6.783	84,4	15,6
Ingenieurw.	50.398	34.922	69,3	10.032	19,9	44.954	89,2	10,8
Kunst	12.308	7.117	57,8	2.813	22,9	9.930	80,7	19,3
Deutschland	1.594.213	1.099.715	69,0	292.311	18,3	1.392.026	87,3	12,7
davon studieren								
SK	352.052	239.742	68,1	62.160	17,7	301.902	85,8	14,2
Sport	25.022	18.715	74,8	4.061	16,2	22.776	91,0	9,0
RWS	511.873	351.434	68,7	94.857	18,5	446.291	87,2	12,8
MN	263.757	189.891	72,0	45.826	17,4	235.717	89,4	10,6
H.Med.	82.516	50.461	61,2	17.893	21,7	68.354	82,8	17,2
V.Med.	7.312	2.529	34,6	2.663	36,4	5.192	71,0	29,0
AFE	33.095	19.255	58,2	8.989	27,2	28.244	85,3	14,7
Ingenieurw.	250.477	185.891	74,2	42.777	17,1	228.668	91,3	8,7
Kunst	68.109	41.797	61,4	13.085	19,2	54.882	80,6	19,4
Flächenländer	1.461.024	1.003.024	68,7	279.026	19,1	1.282.050	87,8	12,2
davon studieren								
SK	320.574	216.662	67,6	59.404	18,5	276.066	86,1	13,9
Sport	23.025	17.457	75,8	3.645	15,8	21.102	91,6	8,4
RWS	467.217	319.441	68,4	90.125	19,3	409.566	87,7	12,3
MN	242.030	173.270	71,6	43.854	18,1	217.124	89,7	10,3
H.Med.	75.913	45.834	60,4	17.403	22,9	63.237	83,3	16,7
V.Med.	6.681	2.173	32,5	2.548	38,1	4.721	70,7	29,3
AFE	30.457	17.491	57,4	8.631	28,3	26.122	85,8	14,2
Ingenieurw.	234.293	173.530	74,1	41.245	17,6	214.775	91,7	8,3
Kunst	60.834	37.166	61,1	12.171	20,0	49.337	81,1	18,9

Länder/ Fächergruppe	Studierende mit Erwerb der HZB im Land	darunter: Studierende						nachbarland-überspringende Abwanderung in %
		im eigenen Land		in Nachbarländern		zusammen		
		absolut	%[1]	absolut	%[1]	absolut	%[1]	
Stadtstaaten	133.189	96.691	72,6	13.285	10,0	109.976	82,6	17,4
davon studieren								
SK	31.478	23.080	73,3	2.756	8,8	25.836	82,1	17,9
Sport	1.997	1.258	63,0	416	20,8	1.674	83,8	16,2
RWS	44.656	31.993	71,6	4.732	10,6	36.725	82,2	17,8
MN	21.727	16.621	76,5	1.972	9,1	18.593	85,6	14,4
HMed.	6.603	4.627	70,1	490	7,4	5.117	77,5	22,5
VMed.	631	356	56,4	115	18,2	471	74,6	25,4
AFE	2.638	1.764	66,9	358	13,6	2.122	80,4	19,6
Ingenieurw.	16.184	12.361	76,4	1.532	9,5	13.893	85,8	14,2
Kunst	7.275	4.631	63,7	914	12,6	5.545	76,2	23,8

[1] In Prozent der Studierenden mit Erwerb der HZB im Land insgesamt.

Bei einem Gesamtdurchschnitt von 12,7 % nachbarlandüberspringender Wandernder sind Studierende der Veterinärmedizin mit 29 % überdurchschnittlich nachbarlandüberspringend mobil, was ebenso wie die relativ hohe weiträumige Mobilität der Studierenden der Humanmedizin (17,2 %) und der geringfügig über dem Durchschnitt liegenden Studierenden der Rechts-, Wirtschafts- und Sozialwissenschaften (12,8 %) am oder mit am Numerus Clausus liegen dürfte. Als ein bestimmtes Studienangebot auswählend und zu diesem Zweck weiträumig wandernd kommen am ehesten Studierende der Fächergruppen Kunst (19,4 %), Agrar-, Forst- und Ernährungswissenschaften (14,3 %) und Sprach- und Kulturwissenschaften (14,7 %) in Frage, wenn auch insgesamt auf niedrigem Niveau. Der Anteil der nachbarlandüberspringend Wandernden in Mathematik, Naturwissenschaften (10,6 %), Sport (9%) und Ingenieurwissenschaften (8,7 %) liegt noch unter dem insgesamt niedrigen Durchschnittsanteil der weiträumig Wandernden in Deutschland.

Auch wenn man diese geringfügigen Differenzen nach Fächergruppen in Rechnung stellt, bleibt das ins Auge fallende Ergebnis, dass die Nähe des Angebots auch quer über die Fächergruppen immer noch eine wichtige Rolle spielt und nur in geringem Umfang nachbarlandüberspringend gewandert wird, um einem ferner liegenden Studienangebot nachzugehen.

Entsprechend der geringen Wanderungsneigung der Studierenden könnte sich daher auch die weiträumig wirkende, d.h. zu nachbarlandüberspringender Wanderung veranlassende Attraktivität der verschiedenen Fächergruppenangebote in den verschiedenen Ländern in überdurchschnittlichen nachbarlandüberspringenden Importanteilen in einzelnen Fächergruppen in einzelnen Ländern zwar zeigen, aber kaum „in den Himmel wachsen". Wiederum könnten aber ergänzende Untersuchungen der Länder zu den fächergruppenspezifischen Einzugsbereichen der Hochschulen zusätzliche Aufschlüsse geben. Erst recht wäre das natürlich für die studienbereichs- oder studiengangsspezifischen Einzugsbereiche der Fall, bei denen sich im Einzelfall dann möglicherweise auch bedeutsame Ausnahmen ergeben können, die dem einzelnen Land Aufschlüsse über besondere weiträumig wirkende Attraktivitäten seines Studienangebots geben könnten.

Tabelle 7 **Zusammensetzung der Studierenden im Land nach territorialer Sesshaftigkeit, Zuwanderung aus Nachbarländern, nachbarländerübergreifender Zuwanderung 2000**

Länder/ Fächergruppe	Studierende im Land	darunter: Studierende mit Erwerb der HZB						nachbarland-überspringende Zuwanderung
		im eigenen Land		in Nachbarländern		zusammen		
		absolut	%[1)]	absolut	%[1)]	absolut	%[1)]	in %
BW	169.453	121.655	71,8	25.712	15,2	147.367	87,0	13,0
davon studieren								
SK	31.260	21.876	70,0	4.991	16,0	26.867	85,9	14,1
Sport	2.382	2.125	89,2	177	7,4	2.302	96,6	3,4
RWS	52.475	36.125	68,8	7.974	15,2	44.099	84,0	16,0
MN	32.932	23.688	71,9	5.252	15,9	28.940	87,9	12,1
H.Med.	10.959	7.196	65,7	2.065	18,8	9.261	84,5	15,5
V.Med.	-	-	-	-	-	-	-	-
AFE	3.202	2.271	70,9	485	15,1	2.756	86,1	13,9
Ingenieurw.	29.306	23.437	80,0	3.605	12,3	27.042	92,3	7,7
Kunst	6.937	4.937	71,2	1.163	16,8	6.100	87,9	12,1
BY	192.899	148.947	77,2	24.436	12,7	173.383	89,9	10,1
davon studieren								
SK	37.689	29.963	79,5	4.082	10,8	34.045	90,3	9,7
Sport	1.437	1.195	83,2	156	10,9	1.351	94,0	6,0
RWS	69.888	50.835	72,7	10.951	15,7	61.786	88,4	11,6
MN	29.918	24.769	82,8	2.837	9,5	27.606	92,3	7,7
H.Med.	12.217	8.915	73,0	1.772	14,5	10.687	87,5	12,5
V.Med.	1.759	850	48,3	535	30,4	1.385	78,7	21,3
AFE	4.923	3.630	73,7	731	14,8	4.361	88,6	11,4
Ingenieurw.	27.848	23.382	84,0	2.443	8,8	25.825	92,7	7,3
Kunst	7.220	5.408	74,9	929	12,9	6.337	87,8	12,2
BE	115.054	58.219	50,6	10.058	8,7	68.277	59,3	40,7
davon studieren								
SK	31.373	13.506	43,0	2.132	6,8	15.638	49,8	50,2
Sport	1.139	866	76,0	58	5,1	924	81,1	18,9
RWS	32.889	18.539	56,4	3.195	9,7	21.734	66,1	33,9
MN	17.458	10.374	59,4	1.696	9,7	12.070	69,1	30,9
H.Med.	7.456	3.173	42,6	821	11,0	3.994	53,6	46,4
V.Med.	1.482	356	24,0	112	7,6	468	31,6	68,4
AFE	3.116	1.434	46,0	354	11,4	1.788	57,4	42,6
Ingenieurw.	12.515	6.972	55,7	1.362	10,9	8.334	66,6	33,4
Kunst	7.626	2.999	39,3	328	4,3	3.327	43,6	56,4
BB	29.339	14.460	49,3	9.406	32,1	23.866	81,3	18,7
davon studieren								
SK	5.664	2.029	35,8	2.148	37,9	4.177	73,7	26,3
Sport	667	267	40,0	355	53,2	622	93,3	6,7
RWS	11.454	6.320	55,2	3.557	31,1	9.877	86,2	13,8
MN	4.202	2.328	55,4	1.236	29,4	3.564	84,8	15,2
H.Med.	-	-	-	-	-	-	-	-
V.Med.	-	-	-	-	-	-	-	-
AFE	713	241	33,8	287	40,3	528	74,1	25,9
Ingenieurw.	5.244	3.004	57,3	1.221	23,3	4.225	80,6	19,4
Kunst	1.395	271	19,4	602	43,2	873	62,6	37,4
HB	23.850	10.858	45,5	7.734	32,4	18.592	78,0	22,0
davon studieren								
SK	6.011	2.517	41,9	1.851	30,8	4.368	72,7	27,3
Sport	268	173	64,6	58	21,6	231	86,2	13,8
RWS	8.947	4.260	47,6	2.901	32,4	7.161	80,0	20,0
MN	4.458	2.195	49,2	1.429	32,1	3.624	81,3	18,7
H.Med.	-	-	-	-	-	-	-	-
V.Med.	-	-	-	-	-	-	-	-
AFE	194	89	45,9	60	30,9	149	76,8	23,2
Ingenieurw.	3.041	1.285	42,3	1.186	39,0	2.471	81,3	18,7
Kunst	931	339	36,4	249	26,7	588	63,2	36,8

Länder/ Fächergruppe	Studierende im Land	darunter: Studierende mit Erwerb der HZB						nachbarland-überspringende Zuwanderung in %
		im eigenen Land		in Nachbarländern		zusammen		
		absolut	%[1)]	absolut	%[1)]	absolut	%[1)]	
HH	56.664	27.614	48,7	16.564	29,2	44.178	78,0	22,0
davon studieren								
SK	14.770	7.057	47,8	4.344	29,4	11.401	77,2	22,8
Sport	343	219	63,8	74	21,6	293	85,4	14,6
RWS	17.466	9.194	52,6	4.345	24,9	13.539	77,5	22,5
MN	7.572	4.052	53,5	2.475	32,7	6.527	86,2	13,8
H.Med.	3.029	1.454	48,0	835	27,6	2.289	75,6	24,4
V.Med.	-	-	-	-	-	-	-	-
AFE	731	241	33,0	251	34,3	492	67,3	32,7
Ingenieurw.	9.822	4.104	41,8	3.601	36,7	7.705	78,4	21,6
Kunst	2.931	1.293	44,1	639	21,8	1.932	65,9	34,1
HE	131.171	84.831	64,7	38.993	29,7	123.824	94,4	5,6
davon studieren								
SK	24.864	16.952	68,2	6.558	26,4	23.510	94,6	5,4
Sport	2.246	1.734	77,2	431	19,2	2.165	96,4	3,6
RWS	42.295	27.483	65,0	12.329	29,2	39.812	94,1	5,9
MN	21.796	14.298	65,6	6.187	28,4	20.485	94,0	6,0
H.Med.	7.252	3.228	44,5	3.387	46,7	6.615	91,2	8,8
V.Med.	1.564	529	33,8	940	60,1	1.469	93,9	6,1
AFE	3.512	1.414	40,3	1.776	50,6	3.190	90,8	9,2
Ingenieurw.	22.688	16.090	70,9	5.807	25,6	21.897	96,5	3,5
Kunst	4.954	3.103	62,6	1.578	31,9	4.681	94,5	5,5
MV	26.121	17.619	67,5	4.124	15,8	21.743	83,2	16,8
davon studieren								
SK	4.154	2.886	69,5	646	15,6	3.532	85,0	15,0
Sport	379	294	77,6	52	13,7	346	91,3	8,7
RWS	8.509	6.303	74,1	1.210	14,2	7.513	88,3	11,7
MN	4.963	3.281	66,1	791	15,9	4.072	82,0	18,0
H.Med.	2.185	752	34,4	486	22,2	1.238	56,7	43,3
V.Med.	-	-	-	-	-	-	-	-
AFE	841	444	52,8	224	26,6	668	79,4	20,6
Ingenieurw.	4.298	3.249	75,6	580	13,5	3.829	89,1	10,9
Kunst	792	410	51,8	135	17,0	545	68,8	31,2
NI	131.616	88.386	67,2	34.830	26,5	123.216	93,6	6,4
davon studieren								
SK	24.958	17.603	70,5	5.775	23,1	23.378	93,7	6,3
Sport	1.472	1.122	76,2	304	20,7	1.426	96,9	3,1
RWS	42.177	28.129	66,7	11.198	26,6	39.327	93,2	6,8
MN	21.240	14.818	69,8	5.202	24,5	20.020	94,3	5,7
H.Med.	6.435	4.047	62,9	1.982	30,8	6.029	93,7	6,3
V.Med.	1.592	593	37,2	804	50,5	1.397	87,8	12,2
AFE	4.949	2.460	49,7	2.082	42,1	4.542	91,8	8,2
Ingenieurw.	22.861	15.900	69,6	5.861	25,6	21.761	95,2	4,8
Kunst	5.932	3.714	62,6	1.622	27,3	5.336	90,0	10,0
NW	452.659	355.972	78,6	47.262	10,4	403.234	89,1	10,9
davon studieren								
SK	118.122	91.831	77,7	13.669	11,6	105.500	89,3	10,7
Sport	10.187	7.693	75,5	1.256	12,3	8.949	87,8	12,2
RWS	141.780	108.404	76,5	14.135	10,0	122.539	86,4	13,6
MN	75.194	59.538	79,2	8.071	10,7	67.609	89,9	10,1
H.Med.	17.667	14.829	83,9	1.478	8,4	16.307	92,3	7,7
V.Med.	-	-	-	-	-	-	-	-
AFE	5.542	4.081	73,6	883	15,9	4.964	89,6	10,4
Ingenieurw.	66.268	55.954	84,4	5.755	8,7	61.709	93,1	6,9
Kunst	17.899	13.642	76,2	2.015	11,3	15.657	87,5	12,5

Länder/ Fächergruppe	Studierende im Land	darunter: Studierende mit Erwerb der HZB						nachbarland-überspringende Zuwanderung in %
		im eigenen Land		in Nachbarländern		zusammen		
		absolut	%[1)]	absolut	%[1)]	absolut	%[1)]	
RP	73.438	35.122	47,8	30.600	41,7	65.722	89,5	10,5
davon studieren								
SK	18.302	8.373	45,7	7.862	43,0	16.235	88,7	11,3
Sport	901	499	55,4	338	37,5	837	92,9	7,1
RWS	25.357	11.095	43,8	11.376	44,9	22.471	88,6	11,4
MN	12.132	6.846	56,4	4.168	34,4	11.014	90,8	9,2
H.Med.	3.216	1.209	37,6	1.656	51,5	2.865	89,1	10,9
V.Med.	-	-	-	-	-	-	-	-
AFE	171	80	46,8	76	44,4	156	91,2	8,8
Ingenieurw.	10.482	5.891	56,2	3.706	35,4	9.597	91,6	8,4
Kunst	2.877	1.129	39,2	1.418	49,3	2.547	88,5	11,5
SL	17.416	11.254	64,6	2.284	13,1	13.538	77,7	22,3
davon studieren								
SK	4.482	2.615	58,3	662	14,8	3.277	73,1	26,9
Sport	413	177	42,9	132	32,0	309	74,8	25,2
RWS	5.306	3.517	66,3	665	12,5	4.182	78,8	21,2
MN	3.220	2.470	76,7	312	9,7	2.782	86,4	13,6
H.Med.	1.608	649	40,4	305	19,0	954	59,3	40,7
V.Med.	-	-	-	-	-	-	-	-
AFE	-	-	-	-	-	-	-	-
Ingenieurw.	1.565	1.396	89,2	69	4,4	1.465	93,6	6,4
Kunst	822	430	52,3	139	16,9	569	69,2	30,8
SN	79.288	52.635	66,4	16.498	20,8	69.133	87,2	12,8
davon studieren								
SK	14.811	9.092	61,4	3.525	23,8	12.617	85,2	14,8
Sport	1.348	877	65,1	321	23,8	1.198	88,9	11,1
RWS	22.527	16.251	72,1	4.017	17,8	20.268	90,0	10,0
MN	11.909	8.595	72,2	2.260	19,0	10.855	91,1	8,9
H.Med.	3.892	1.976	50,8	1.013	26,0	2.989	76,8	23,2
V.Med.	1.013	201	19,8	281	27,7	482	47,6	52,4
AFE	1.430	912	63,8	336	23,5	1.248	87,3	12,7
Ingenieurw.	18.481	12.802	69,3	3.868	20,9	16.670	90,2	9,8
Kunst	3.877	1.929	49,8	877	22,6	2.806	72,4	27,6
ST	36.152	24.676	68,3	7.261	20,1	31.937	88,3	11,7
davon studieren								
SK	6.060	4.220	69,6	1.175	19,4	5.395	89,0	11,0
Sport	772	612	79,3	110	14,2	722	93,5	6,5
RWS	12.801	9.166	71,6	2.433	19,0	11.599	90,6	9,4
MN	6.089	4.163	68,4	1.289	21,2	5.452	89,5	10,5
H.Med.	2.202	924	42,0	418	19,0	1.342	60,9	39,1
V.Med.	-	-	-	-	-	-	-	-
AFE	1.699	906	53,3	623	36,7	1.529	90,0	10,0
Ingenieurw.	4.780	3.861	80,8	635	13,3	4.496	94,1	5,9
Kunst	1.749	824	47,1	578	33,0	1.402	80,2	19,8
SH	38.596	22.604	58,6	8.239	21,3	30.843	79,9	20,1
davon studieren								
SK	6.685	4.559	68,2	1.179	17,6	5.738	85,8	14,2
Sport	493	310	62,9	133	27,0	443	89,9	10,1
RWS	12.967	7.491	57,8	2.614	20,2	10.105	77,9	22,1
MN	7.394	4.296	58,1	1.642	22,2	5.938	80,3	19,7
H.Med.	3.669	1.135	30,9	1.242	33,9	2.377	64,8	35,2
V.Med.	-	-	-	-	-	-	-	-
AFE	1.261	598	47,4	424	33,6	1.022	81,0	19,0
Ingenieurw.	4.885	3.530	72,3	768	15,7	4.298	88,0	12,0
Kunst	1.242	685	55,2	237	19,1	922	74,2	25,8

Länder/ Fächergruppe	Studierende im Land	darunter: Studierende mit Erwerb der HZB						nachbarland-überspringende Zuwanderung
		im eigenen Land		in Nachbarländern		zusammen		
		absolut	%[1)]	absolut	%[1)]	absolut	%[1)]	in %
TH	38.120	24.872	65,2	8.574	22,5	33.446	87,7	12,3
davon studieren								
SK	6.936	4.664	67,2	1.489	21,5	6.153	88,7	11,3
Sport	690	552	80,0	96	13,9	648	93,9	6,1
RWS	11.421	8.330	72,9	2.111	18,5	10.441	91,4	8,6
MN	5.801	4.180	72,1	1.084	18,7	5.264	90,7	9,3
H.Med.	1.822	974	53,5	510	28,0	1.484	81,4	18,6
V.Med.	-	-	-	-	-	-	-	-
AFE	1.044	454	43,5	415	39,8	869	83,2	16,8
Ingenieurw.	8.775	5.034	57,4	2.330	26,6	7.364	83,9	16,1
Kunst	1.631	684	41,9	539	33,0	1.223	75,0	25,0
Alte Länder	1.287.762	907.243	70,5	236.654	18,4	1.143.897	88,8	11,2
davon studieren								
SK	287.143	203.346	70,8	50.973	17,8	254.319	88,6	11,4
Sport	20.142	15.247	75,7	3.059	15,2	18.306	90,9	9,1
RWS	418.658	286.533	68,4	78.488	18,7	365.021	87,2	12,8
MN	215.856	156.970	72,7	37.575	17,4	194.545	90,1	9,9
H.Med.	66.052	42.662	64,6	14.722	22,3	57.384	86,9	13,1
V.Med.	4.915	1.972	40,1	2.279	46,4	4.251	86,5	13,5
AFE	24.485	14.864	60,7	6.768	27,6	21.632	88,3	11,7
Ingenieurw.	198.766	150.969	76,0	32.801	16,5	183.770	92,5	7,5
Kunst	51.745	34.680	67,0	9.989	19,3	44.669	86,3	13,7
Neue Länder	324.074	192.481	59,4	55.921	17,3	248.402	76,6	23,4
davon studieren								
SK	68.998	36.397	52,8	11.115	16,1	47.512	68,9	31,1
Sport	4.995	3.468	69,4	992	19,9	4.460	89,3	10,7
RWS	99.601	64.909	65,2	16.523	16,6	81.432	81,8	18,2
MN	50.422	32.921	65,3	8.356	16,6	41.277	81,9	18,1
H.Med.	17.557	7.799	44,4	3.248	18,5	11.047	62,9	37,1
V.Med.	2.495	557	22,3	393	15,8	950	38,1	61,9
AFE	8.843	4.391	49,7	2.239	25,3	6.630	75,0	25,0
Ingenieurw.	54.093	34.922	64,6	9.996	18,5	44.918	83,0	17,0
Kunst	17.070	7.117	41,7	3.059	17,9	10.176	59,6	40,4
Deutschland	1.611.836	1.099.724	68,2	292.575	18,2	1.392.299	86,4	13,6
davon studieren								
SK	356.141	239.743	67,3	62.088	17,4	301.831	84,8	15,2
Sport	25.137	18.715	74,5	4.051	16,1	22.766	90,6	9,4
RWS	518.259	351.442	67,8	95.011	18,3	446.453	86,1	13,9
MN	266.278	189.891	71,3	45.931	17,2	235.822	88,6	11,4
H.Med.	83.609	50.461	60,4	17.970	21,5	68.431	81,8	18,2
V.Med.	7.410	2.529	34,1	2.672	36,1	5.201	70,2	29,8
AFE	33.328	19.255	57,8	9.007	27,0	28.262	84,8	15,2
Ingenieurw.	252.859	185.891	73,5	42.797	16,9	228.688	90,4	9,6
Kunst	68.815	41.797	60,7	13.048	19,0	54.845	79,7	20,3
Flächenländer	1.416.268	1.003.033	70,8	258.219	18,2	1.261.252	89,1	10,9
davon studieren								
SK	303.987	216.663	71,3	53.761	17,7	270.424	89,0	11,0
Sport	23.387	17.457	74,6	3.861	16,5	21.318	91,2	8,8
RWS	458.957	319.449	69,6	84.570	18,4	404.019	88,0	12,0
MN	236.790	173.270	73,2	40.331	17,0	213.601	90,2	9,8
H.Med.	73.124	45.834	62,7	16.314	22,3	62.148	85,0	15,0
V.Med.	5.928	2.173	36,7	2.560	43,2	4.733	79,8	20,2
AFE	29.287	17.491	59,7	8.342	28,5	25.833	88,2	11,8
Ingenieurw.	227.481	173.530	76,3	36.648	16,1	210.178	92,4	7,6
Kunst	57.327	37.166	64,8	11.832	20,6	48.998	85,5	14,5

Länder/ Fächergruppe	Studierende im Land	darunter: Studierende mit Erwerb der HZB						nachbarland-überspringende Zuwanderung
		im eigenen Land		in Nachbarländern		zusammen		
		absolut	%[1)]	absolut	%[1)]	absolut	%[1)]	in %
Stadtstaaten	195.568	96.691	49,4	34.356	17,6	131.047	67,0	33,0
davon studieren								
SK	52.154	23.080	44,3	8.327	16,0	31.407	60,2	39,8
Sport	1.750	1.258	71,9	190	10,9	1.448	82,7	17,3
RWS	59.302	31.993	53,9	10.441	17,6	42.434	71,6	28,4
MN	29.488	16.621	56,4	5.600	19,0	22.221	75,4	24,6
HMed.	10.485	4.627	44,1	1.656	15,8	6.283	59,9	40,1
VMed.	1.482	356	24,0	112	7,6	468	31,6	68,4
AFE	4.041	1.764	43,7	665	16,5	2.429	60,1	39,9
Ingenieurw.	25.378	12.361	48,7	6.149	24,2	18.510	72,9	27,1
Kunst	11.488	4.631	40,3	1.216	10,6	5.847	50,9	49,1

[1)] In Prozent der Studierenden im jeweiligen Land.

V Definitionen- und Abkürzungsverzeichnis

Studienanfänger	Studierende im 1. Hochschulsemester im Sommer- und folgenden Wintersemester
Studierende	Studierende im Wintersemester
Hochschulzugangsberechtigung	Allgemeine und fachgebundene Hochschulreife sowie Fachhochschulreife
Zuwanderungsquote	Zuwanderung von Studienanfängern/ Studierenden in ein Land in v.H. der Studienanfänger/Studierenden mit in diesem Land erworbener Hochschulzugangsberechtigung
Zuwanderungsanteil	Zuwanderung von Studienanfängern/ Studierenden in ein Land in v.H. der Studienanfänger/Studierenden in diesem Land
Abwanderungsquote	Abwanderung von Studienanfängern/ Studierenden aus einem Land in v.H. der Studienanfänger/Studierenden mit in diesem Land erworbener Hochschulzugangsberechtigung
Sesshaftigkeitsquote	Studienanfänger/Studierende mit Erwerb der Hochschulzugangsberechtigung und Studienaufnahme im selben Land in v.H. der Studienanfänger/Studierenden mit in diesem Land erworbener Hochschulzugangsberechtigung

Wanderungssaldo	Absolut: Differenz zwischen Zu- und Abwanderungen von Studienanfängern und Studierenden Relativ: Differenz zwischen Zu- und Abwanderungen von Studienanfängern und Studierenden in v.H. der Studienanfänger und Studierenden mit im jeweiligen Land erworbener Hochschulzugangsberechtigung
HZB	Hochschulzugangsberechtigung
BW	Baden-Württemberg
BY	Bayern
BE	Berlin
BB	Brandenburg
HB	Bremen
HH	Hamburg
HE	Hessen
MV	Mecklenburg-Vorpommern
NI	Niedersachsen
NW	Nordrhein-Westfalen
RP	Rheinland-Pfalz
SL	Saarland
SN	Sachsen
ST	Sachsen-Anhalt
SH	Schleswig-Holstein
TH	Thüringen
SK	Sprach- und Kulturwissenschaften
RWS	Rechts-, Wirtschafts- und Sozialwissenschaften
MN	Mathematik, Naturwissenschaften
H.Med.	Humanmedizin
V.Med.	Veterinärmedizin
AFE	Agrar-, Forst- und Ernährungswissenschaften
Ingenieurw.	Ingenieurwissenschaften
Kunst	Kunst, Kunstwissenschaften

Tabellen

A Deutsche Studienanfänger 1) nach dem Land des Erwerbs der Hochschulzugangsberechtigung (HZB), des Hochschulorts und dem Wanderungssaldo je Land bis 2000

A.1 Hochschularten von 1980 bis 2000

A.1.1 Baden-Württemberg

Hochschularten	1980	1982	1984	1986	1988	1990	1991	1992	1993	1994	1995	1996	1997	1998	1999	2000
Hochschulen insgesamt																
Erwerb der HZB im Land	24.494	29.929	30.190	29.351	34.027	38.312	36.576	35.973	34.184	32.243	30.662	29.182	28.730	27.949	30.350	33.015
Davon studieren																
- außerhalb des Landes (Export)	4.384	6.151	6.528	7.275	9.462	10.191	9.345	9.462	8.629	7.871	7.427	7.801	7.514	7.425	7.662	8.183
- %	*17,9*	*20,6*	*21,6*	*24,8*	*27,8*	*26,6*	*25,5*	*26,3*	*25,2*	*24,4*	*24,2*	*26,7*	*26,2*	*26,6*	*25,2*	*24,8*
- innerhalb des Landes	20.110	23.778	23.662	22.076	24.565	28.121	27.231	26.511	25.555	24.372	23.235	21.381	21.216	20.524	22.688	24.832
- %	*82,1*	*79,4*	*78,4*	*75,2*	*72,2*	*73,4*	*74,5*	*73,7*	*74,8*	*75,6*	*75,8*	*73,3*	*73,8*	*73,4*	*74,8*	*75,2*
Stud.anf. von außerhalb (Import)	5.719	7.370	7.405	6.996	7.757	8.233	8.097	8.112	7.943	7.735	7.148	7.033	7.292	7.575	8.379	8.985
Stud.anf. im Land zusammen	25.829	31.148	31.067	29.072	32.322	36.354	35.328	34.623	33.498	32.107	30.383	28.414	28.508	28.099	31.067	33.817
Export- (-)/ Importüberschuss (+)	1.335	1.219	877	-279	-1.705	-1.958	-1.248	-1.350	-686	-136	-279	-768	-222	150	717	802
in % des Erwerbs der HZB im Land	*5,5*	*4,1*	*2,9*	*-1,0*	*-5,0*	*-5,1*	*-3,4*	*-3,8*	*-2,0*	*-0,4*	*-0,9*	*-2,6*	*-0,8*	*0,5*	*2,4*	*2,4*
Universitäten																
Erwerb der HZB im Land										20.541	19.281	18.902	18.173	17.202	18.919	20.874
Davon studieren																
- außerhalb des Landes (Export)										5.617	5.266	5.674	5.391	5.250	5.419	5.797
- %										*27,3*	*27,3*	*30,0*	*29,7*	*30,5*	*28,6*	*27,8*
- innerhalb des Landes										14.924	14.015	13.228	12.782	11.952	13.500	15.077
- %										*72,7*	*72,7*	*70,0*	*70,3*	*69,5*	*71,4*	*72,2*
Stud.anf. von außerhalb (Import)										4.903	4.537	4.542	4.843	5.038	5.468	5.896
Stud.anf. im Land zusammen										19.827	18.552	17.770	17.625	16.990	18.968	20.973
Export- (-)/ Importüberschuss (+)										-714	-729	-1.132	-548	-212	49	99
in % des Erwerbs der HZB im Land										*-3,5*	*-3,8*	*-6,0*	*-3,0*	*-1,2*	*0,3*	*0,5*
Fachhochschulen																
Erwerb der HZB im Land										11.702	11.381	10.280	10.557	10.747	11.431	12.141
Davon studieren																
- außerhalb des Landes (Export)										2.254	2.161	2.127	2.123	2.175	2.243	2.386
- %										*19,3*	*19,0*	*20,7*	*20,1*	*20,2*	*19,6*	*19,7*
- innerhalb des Landes										9.448	9.220	8.153	8.434	8.572	9.188	9.755
- %										*80,7*	*81,0*	*79,3*	*79,9*	*79,8*	*80,4*	*80,3*
Stud.anf. von außerhalb (Import)										2.832	2.611	2.491	2.449	2.537	2.911	3.089
Stud.anf. im Land zusammen										12.280	11.831	10.644	10.883	11.109	12.099	12.844
Export- (-)/ Importüberschuss (+)										578	450	364	326	362	668	703
in % des Erwerbs der HZB im Land										*4,9*	*4,0*	*3,5*	*3,1*	*3,4*	*5,8*	*5,8*

1) Im Sommer- und folgenden Wintersemester (z.B. 1980 = SS 1980 und WS 1980/81).

A Deutsche Studienanfänger 1) nach dem Land des Erwerbs der Hochschulzugangsberechtigung (HZB), des Hochschulorts und dem Wanderungssaldo je Land bis 2000
A.1 Hochschularten von 1980 bis 2000
A.1.2 Bayern

Hochschularten	1980	1982	1984	1986	1988	1990	1991	1992	1993	1994	1995	1996	1997	1998	1999	2000
Hochschulen insgesamt																
Erwerb der HZB im Land	26.709	31.131	29.836	28.627	33.181	36.880	34.390	32.861	30.920	28.679	27.880	28.859	28.120	28.534	30.692	32.867
Davon studieren																
- außerhalb des Landes (Export)	2.600	3.013	2.996	3.172	3.847	4.174	4.125	4.802	4.621	4.543	4.248	4.518	4.377	4.769	5.308	5.837
- %	*9,7*	*9,7*	*10,0*	*11,1*	*11,6*	*11,3*	*12,0*	*14,6*	*14,9*	*15,8*	*15,2*	*15,7*	*15,6*	*16,7*	*17,3*	*17,8*
- innerhalb des Landes	24.109	28.118	26.840	25.455	29.334	32.706	30.265	28.059	26.299	24.136	23.632	24.341	23.743	23.765	25.384	27.030
- %	*90,3*	*90,3*	*90,0*	*88,9*	*88,4*	*88,7*	*88,0*	*85,4*	*85,1*	*84,2*	*84,8*	*84,3*	*84,4*	*83,3*	*82,7*	*82,2*
Stud.anf. von außerhalb (Import)	5.659	7.783	8.047	7.853	9.450	10.424	9.199	8.381	7.058	6.508	6.634	6.573	6.940	7.153	7.645	7.856
Stud.anf. im Land zusammen	29.768	35.901	34.887	33.308	38.784	43.130	39.464	36.440	33.357	30.644	30.266	30.914	30.683	30.918	33.029	34.886
Export- (-)/ Importüberschuss (+)	3.059	4.770	5.051	4.681	5.603	6.250	5.074	3.579	2.437	1.965	2.386	2.055	2.563	2.384	2.337	2.019
in % des Erwerbs der HZB im Land	*11,5*	*15,3*	*16,9*	*16,4*	*16,9*	*16,9*	*14,8*	*10,9*	*7,9*	*6,9*	*8,6*	*7,1*	*9,1*	*8,4*	*7,6*	*6,1*
Universitäten																
Erwerb der HZB im Land										18.677	18.239	19.181	18.362	18.281	19.380	20.664
Davon studieren																
- außerhalb des Landes (Export)										3.093	2.847	3.096	2.945	3.072	3.324	3.685
- %										*16,6*	*15,6*	*16,1*	*16,0*	*16,8*	*17,2*	*17,8*
- innerhalb des Landes										15.584	15.392	16.085	15.417	15.209	16.056	16.979
- %										*83,4*	*84,4*	*83,9*	*84,0*	*83,2*	*82,8*	*82,2*
Stud.anf. von außerhalb (Import)										5.021	5.092	5.136	5.432	5.552	6.084	6.106
Stud.anf. im Land zusammen										20.605	20.484	21.221	20.849	20.761	22.140	23.085
Export- (-)/ Importüberschuss (+)										1.928	2.245	2.040	2.487	2.480	2.760	2.421
in % des Erwerbs der HZB im Land										*10,3*	*12,3*	*10,6*	*13,5*	*13,6*	*14,2*	*11,7*
Fachhochschulen																
Erwerb der HZB im Land										10.002	9.641	9.678	9.758	10.253	11.312	12.203
Davon studieren																
- außerhalb des Landes (Export)										1.450	1.401	1.422	1.432	1.697	1.984	2.152
- %										*14,5*	*14,5*	*14,7*	*14,7*	*16,6*	*17,5*	*17,6*
- innerhalb des Landes										8.552	8.240	8.256	8.326	8.556	9.328	10.051
- %										*85,5*	*85,5*	*85,3*	*85,3*	*83,4*	*82,5*	*82,4*
Stud.anf. von außerhalb (Import)										1.487	1.542	1.437	1.508	1.601	1.561	1.750
Stud.anf. im Land zusammen										10.039	9.782	9.693	9.834	10.157	10.889	11.801
Export- (-)/ Importüberschuss (+)										37	141	15	76	-96	-423	-402
in % des Erwerbs der HZB im Land										*0,4*	*1,5*	*0,2*	*0,8*	*-0,9*	*-3,7*	*-3,3*

1) Im Sommer- und folgenden Wintersemester (z.B. 1980 = SS 1980 und WS 1980/81).

A Deutsche Studienanfänger 1) nach dem Land des Erwerbs der Hochschulzugangsberechtigung (HZB), des Hochschulorts und dem Wanderungssaldo je Land bis 2000
A.1 Hochschularten von 1980 bis 2000
A.1.3 Berlin 2)

Hochschularten	1980	1982	1984	1986	1988	1990	1991	1992	1993	1994	1995	1996	1997	1998	1999	2000
Hochschulen insgesamt																
Erwerb der HZB im Land	5.636	6.887	6.711	6.795	6.836	6.954	7.770	10.690	9.549	9.048	9.686	10.328	10.240	10.905	11.482	12.105
Davon studieren																
- außerhalb des Landes (Export)	400	498	408	387	437	570	732	1.089	987	1.187	1.362	1.589	1.929	2.058	2.349	2.717
- %	*7,1*	*7,2*	*6,1*	*5,7*	*6,4*	*8,2*	*9,4*	*10,2*	*10,3*	*13,1*	*14,1*	*15,4*	*18,8*	*18,9*	*20,5*	*22,4*
- innerhalb des Landes	5.236	6.389	6.303	6.408	6.399	6.384	7.038	9.601	8.562	7.861	8.324	8.739	8.311	8.847	9.133	9.388
- %	*92,9*	*92,8*	*93,9*	*94,3*	*93,6*	*91,8*	*90,6*	*89,8*	*89,7*	*86,9*	*85,9*	*84,6*	*81,2*	*81,1*	*79,5*	*77,6*
Stud.anf. von außerhalb (Import)	4.234	4.506	4.839	4.797	5.958	8.521	6.380	7.194	7.416	6.053	6.053	6.179	5.911	6.156	6.580	7.193
Stud.anf. im Land zusammen	9.470	10.895	11.142	11.205	12.357	14.905	13.418	16.795	15.978	13.914	14.377	14.918	14.222	15.003	15.713	16.581
Export- (-)/ Importüberschuss (+)	3.834	4.008	4.431	4.410	5.521	7.951	5.648	6.105	6.429	4.866	4.691	4.590	3.982	4.098	4.231	4.476
in % des Erwerbs der HZB im Land	*68,0*	*58,2*	*66,0*	*64,9*	*80,8*	*114,3*	*72,7*	*57,1*	*67,3*	*53,8*	*48,4*	*44,4*	*38,9*	*37,6*	*36,8*	*37,0*
Universitäten																
Erwerb der HZB im Land										6.051	6.774	7.292	7.258	7.555	8.096	8.890
Davon studieren																
- außerhalb des Landes (Export)										762	904	1.129	1.384	1.487	1.745	1.996
- %										*12,6*	*13,3*	*15,5*	*19,1*	*19,7*	*21,6*	*22,5*
- innerhalb des Landes										5.289	5.870	6.163	5.874	6.068	6.351	6.894
- %										*87,4*	*86,7*	*84,5*	*80,9*	*80,3*	*78,4*	*77,5*
Stud.anf. von außerhalb (Import)										4.306	4.253	4.578	4.390	4.682	4.985	5.478
Stud.anf. im Land zusammen										9.595	10.123	10.741	10.264	10.750	11.336	12.372
Export- (-)/ Importüberschuss (+)										3.544	3.349	3.449	3.006	3.195	3.240	3.482
in % des Erwerbs der HZB im Land										*58,6*	*49,4*	*47,3*	*41,4*	*42,3*	*40,0*	*39,2*
Fachhochschulen																
Erwerb der HZB im Land										2.997	2.912	3.036	2.982	3.350	3.386	3.215
Davon studieren																
- außerhalb des Landes (Export)										425	458	460	545	571	604	721
- %										*14,2*	*15,7*	*15,2*	*18,3*	*17,0*	*17,8*	*22,4*
- innerhalb des Landes										2.572	2.454	2.576	2.437	2.779	2.782	2.494
- %										*85,8*	*84,3*	*84,8*	*81,7*	*83,0*	*82,2*	*77,6*
Stud.anf. von außerhalb (Import)										1.747	1.800	1.601	1.521	1.474	1.595	1.715
Stud.anf. im Land zusammen										4.319	4.254	4.177	3.958	4.253	4.377	4.209
Export- (-)/ Importüberschuss (+)										1.322	1.342	1.141	976	903	991	994
in % des Erwerbs der HZB im Land										*44,1*	*46,1*	*37,6*	*32,7*	*27,0*	*29,3*	*30,9*

1) Im Sommer- und folgenden Wintersemester (z.B. 1980 = SS 1980 und WS 1980/81).- 2) Beim Erwerb der HZB ab Wintersemester 1990/91 und bei den Studienanfängern ab Wintersemester 1992/93 einschließlich Berlin (Ost).

A Deutsche Studienanfänger 1) nach dem Land des Erwerbs der Hochschulzugangsberechtigung (HZB), des Hochschulorts und dem Wanderungssaldo je Land bis 2000
A.1 Hochschularten von 1980 bis 2000
A.1.4 Brandenburg

Hochschularten	1980	1982	1984	1986	1988	1990	1991	1992	1993	1994	1995	1996	1997	1998	1999	2000
Hochschulen insgesamt																
Erwerb der HZB im Land						180	1.307	4.563	6.068	3.933	4.596	5.664	6.457	6.676	7.340	8.160
Davon studieren																
- außerhalb des Landes (Export)						.	.	3.011	3.403	2.272	2.456	3.152	3.582	3.867	4.392	5.062
- %						.	.	*66,0*	*56,1*	*57,8*	*53,4*	*55,6*	*55,5*	*57,9*	*59,8*	*62,0*
- innerhalb des Landes						.	.	1.552	2.665	1.661	2.140	2.512	2.875	2.809	2.948	3.098
- %						.	.	*34,0*	*43,9*	*42,2*	*46,6*	*44,4*	*44,5*	*42,1*	*40,2*	*38,0*
Stud.anf. von außerhalb (Import)						.	.	819	1.272	1.686	1.842	1.912	2.086	2.160	2.335	2.486
Stud.anf. im Land zusammen						.	.	2.371	3.937	3.347	3.982	4.424	4.961	4.969	5.283	5.584
Export- (-)/ Importüberschuss (+)						.	.	-2.192	-2.131	-586	-614	-1.240	-1.496	-1.707	-2.057	-2.576
in % des Erwerbs der HZB im Land						.	.	*-48,0*	*-35,1*	*-14,9*	*-13,4*	*-21,9*	*-23,2*	*-25,6*	*-28,0*	*-31,6*
Universitäten																
Erwerb der HZB im Land										1.927	2.582	3.489	3.990	4.096	4.578	5.131
Davon studieren																
- außerhalb des Landes (Export)										1.178	1.480	2.142	2.402	2.623	2.979	3.462
- %										*61,1*	*57,3*	*61,4*	*60,2*	*64,0*	*65,1*	*67,5*
- innerhalb des Landes										749	1.102	1.347	1.588	1.473	1.599	1.669
- %										*38,9*	*42,7*	*38,6*	*39,8*	*36,0*	*34,9*	*32,5*
Stud.anf. von außerhalb (Import)										973	1.134	1.223	1.387	1.446	1.623	1.684
Stud.anf. im Land zusammen										1.722	2.236	2.570	2.975	2.919	3.222	3.353
Export- (-)/ Importüberschuss (+)										-205	-346	-919	-1.015	-1.177	-1.356	-1.778
in % des Erwerbs der HZB im Land										*-10,6*	*-13,4*	*-26,3*	*-25,4*	*-28,7*	*-29,6*	*-34,7*
Fachhochschulen																
Erwerb der HZB im Land										2.006	2.014	2.175	2.467	2.580	2.762	3.029
Davon studieren																
- außerhalb des Landes (Export)										1.094	976	1.010	1.180	1.244	1.413	1.600
- %										*54,5*	*48,5*	*46,4*	*47,8*	*48,2*	*51,2*	*52,8*
- innerhalb des Landes										912	1.038	1.165	1.287	1.336	1.349	1.429
- %										*45,5*	*51,5*	*53,6*	*52,2*	*51,8*	*48,8*	*47,2*
Stud.anf. von außerhalb (Import)										713	708	689	699	714	712	802
Stud.anf. im Land zusammen										1.625	1.746	1.854	1.986	2.050	2.061	2.231
Export- (-)/ Importüberschuss (+)										-381	-268	-321	-481	-530	-701	-798
in % des Erwerbs der HZB im Land										*-19,0*	*-13,3*	*-14,8*	*-19,5*	*-20,5*	*-25,4*	*-26,3*

1) Im Sommer- und folgenden Wintersemester (z.B. 1980 = SS 1980 und WS 1980/81).

A Deutsche Studienanfänger 1) nach dem Land des Erwerbs der Hochschulzugangsberechtigung (HZB), des Hochschulorts und dem Wanderungssaldo je Land bis 2000
A.1 Hochschularten von 1980 bis 2000
A.1.5 Bremen

Hochschularten	1980	1982	1984	1986	1988	1990	1991	1992	1993	1994	1995	1996	1997	1998	1999	2000
Hochschulen insgesamt																
Erwerb der HZB im Land	2.740	3.120	3.131	3.064	3.505	3.571	3.631	3.322	2.804	2.736	2.488	2.364	2.310	2.480	2.430	2.634
Davon studieren																
- außerhalb des Landes (Export)	1.554	1.800	1.860	1.530	1.695	1.531	1.541	1.303	1.240	1.163	1.068	1.082	1.039	1.090	1.042	1.102
- %	*56,7*	*57,7*	*59,4*	*49,9*	*48,4*	*42,9*	*42,4*	*39,2*	*44,2*	*42,5*	*42,9*	*45,8*	*45,0*	*44,0*	*42,9*	*41,8*
- innerhalb des Landes	1.186	1.320	1.271	1.534	1.810	2.040	2.090	2.019	1.564	1.573	1.420	1.282	1.271	1.390	1.388	1.532
- %	*43,3*	*42,3*	*40,6*	*50,1*	*51,6*	*57,1*	*57,6*	*60,8*	*55,8*	*57,5*	*57,1*	*54,2*	*55,0*	*56,0*	*57,1*	*58,2*
Stud.anf. von außerhalb (Import)	831	846	754	961	1.223	1.620	1.629	1.575	1.625	1.539	1.551	1.620	1.364	1.587	1.919	2.109
Stud.anf. im Land zusammen	2.017	2.166	2.025	2.495	3.033	3.660	3.719	3.594	3.189	3.112	2.971	2.902	2.635	2.977	3.307	3.641
Export- (-)/ Importüberschuss (+)	-723	-954	-1.106	-569	-472	89	88	272	385	376	483	538	325	497	877	1.007
in % des Erwerbs der HZB im Land	*-26,4*	*-30,6*	*-35,3*	*-18,6*	*-13,5*	*2,5*	*2,4*	*8,2*	*13,7*	*13,7*	*19,4*	*22,8*	*14,1*	*20,0*	*36,1*	*38,2*
Universitäten																
Erwerb der HZB im Land										1.654	1.565	1.491	1.486	1.575	1.542	1.729
Davon studieren																
- außerhalb des Landes (Export)										849	769	819	799	823	769	870
- %										*51,3*	*49,1*	*54,9*	*53,8*	*52,3*	*49,9*	*50,3*
- innerhalb des Landes										805	796	672	687	752	773	859
- %										*48,7*	*50,9*	*45,1*	*46,2*	*47,7*	*50,1*	*49,7*
Stud.anf. von außerhalb (Import)										861	941	943	725	964	1.119	1.286
Stud.anf. im Land zusammen										1.666	1.737	1.615	1.412	1.716	1.892	2.145
Export- (-)/ Importüberschuss (+)										12	172	124	-74	141	350	416
in % des Erwerbs der HZB im Land										*0,7*	*11,0*	*8,3*	*-5,0*	*9,0*	*22,7*	*24,1*
Fachhochschulen																
Erwerb der HZB im Land										1.082	923	873	824	905	888	905
Davon studieren																
- außerhalb des Landes (Export)										314	299	263	240	267	273	232
- %										*29,0*	*32,4*	*30,1*	*29,1*	*29,5*	*30,7*	*25,6*
- innerhalb des Landes										768	624	610	584	638	615	673
- %										*71,0*	*67,6*	*69,9*	*70,9*	*70,5*	*69,3*	*74,4*
Stud.anf. von außerhalb (Import)										678	610	677	639	623	800	823
Stud.anf. im Land zusammen										1.446	1.234	1.287	1.223	1.261	1.415	1.496
Export- (-)/ Importüberschuss (+)										364	311	414	399	356	527	591
in % des Erwerbs der HZB im Land										*33,6*	*33,7*	*47,4*	*48,4*	*39,3*	*59,3*	*65,3*

1) Im Sommer- und folgenden Wintersemester (z.B. 1980 = SS 1980 und WS 1980/81).

A Deutsche Studienanfänger 1) nach dem Land des Erwerbs der Hochschulzugangsberechtigung (HZB), des Hochschulorts und dem Wanderungssaldo je Land bis 2000
A.1 Hochschularten von 1980 bis 2000
A.1.6 Hamburg

Hochschularten	1980	1982	1984	1986	1988	1990	1991	1992	1993	1994	1995	1996	1997	1998	1999	2000
Hochschulen insgesamt																
Erwerb der HZB im Land	5.330	6.499	6.916	6.378	7.276	7.364	8.335	7.573	6.781	6.239	6.207	6.000	6.037	5.916	5.835	6.108
Davon studieren																
- außerhalb des Landes (Export)	949	1.625	1.658	1.785	2.381	2.406	2.434	2.185	1.901	1.781	1.779	1.848	1.685	1.755	1.788	1.755
- %	*17,8*	*25,0*	*24,0*	*28,0*	*32,7*	*32,7*	*29,2*	*28,9*	*28,0*	*28,5*	*28,7*	*30,8*	*27,9*	*29,7*	*30,6*	*28,7*
- innerhalb des Landes	4.381	4.874	5.258	4.593	4.895	4.958	5.901	5.388	4.880	4.458	4.428	4.152	4.352	4.161	4.047	4.353
- %	*82,2*	*75,0*	*76,0*	*72,0*	*67,3*	*67,3*	*70,8*	*71,1*	*72,0*	*71,5*	*71,3*	*69,2*	*72,1*	*70,3*	*69,4*	*71,3*
Stud.anf. von außerhalb (Import)	4.507	4.347	4.429	3.789	3.849	4.034	4.266	3.898	3.550	3.795	3.515	3.666	3.778	4.308	4.540	4.647
Stud.anf. im Land zusammen	8.888	9.221	9.687	8.382	8.744	8.992	10.167	9.286	8.430	8.253	7.943	7.818	8.130	8.469	8.587	9.000
Export- (-)/ Importüberschuss (+)	3.558	2.722	2.771	2.004	1.468	1.628	1.832	1.713	1.649	2.014	1.736	1.818	2.093	2.553	2.752	2.892
in % des Erwerbs der HZB im Land	*66,8*	*41,9*	*40,1*	*31,4*	*20,2*	*22,1*	*22,0*	*22,6*	*24,3*	*32,3*	*28,0*	*30,3*	*34,7*	*43,2*	*47,2*	*47,3*
Universitäten																
Erwerb der HZB im Land										4.416	4.482	4.437	4.543	4.065	4.030	4.282
Davon studieren																
- außerhalb des Landes (Export)										1.236	1.223	1.309	1.165	1.201	1.282	1.205
- %										*28,0*	*27,3*	*29,5*	*25,6*	*29,5*	*31,8*	*28,1*
- innerhalb des Landes										3.180	3.259	3.128	3.378	2.864	2.748	3.077
- %										*72,0*	*72,7*	*70,5*	*74,4*	*70,5*	*68,2*	*71,9*
Stud.anf. von außerhalb (Import)										2.816	2.542	2.695	2.710	2.788	2.816	2.886
Stud.anf. im Land zusammen										5.996	5.801	5.823	6.088	5.652	5.564	5.963
Export- (-)/ Importüberschuss (+)										1.580	1.319	1.386	1.545	1.587	1.534	1.681
in % des Erwerbs der HZB im Land										*35,8*	*29,4*	*31,2*	*34,0*	*39,0*	*38,1*	*39,3*
Fachhochschulen																
Erwerb der HZB im Land										1.823	1.725	1.563	1.494	1.851	1.805	1.826
Davon studieren																
- außerhalb des Landes (Export)										545	556	539	520	554	506	550
- %										*29,9*	*32,2*	*34,5*	*34,8*	*29,9*	*28,0*	*30,1*
- innerhalb des Landes										1.278	1.169	1.024	974	1.297	1.299	1.276
- %										*70,1*	*67,8*	*65,5*	*65,2*	*70,1*	*72,0*	*69,9*
Stud.anf. von außerhalb (Import)										979	973	971	1.068	1.520	1.724	1.761
Stud.anf. im Land zusammen										2.257	2.142	1.995	2.042	2.817	3.023	3.037
Export- (-)/ Importüberschuss (+)										434	417	432	548	966	1.218	1.211
in % des Erwerbs der HZB im Land										*23,8*	*24,2*	*27,6*	*36,7*	*52,2*	*67,5*	*66,3*

1) Im Sommer- und folgenden Wintersemester (z.B. 1980 = SS 1980 und WS 1980/81).

A Deutsche Studienanfänger 1) nach dem Land des Erwerbs der Hochschulzugangsberechtigung (HZB), des Hochschulorts und dem Wanderungssaldo je Land bis 2000
A.1 Hochschularten von 1980 bis 2000
A.1.7 Hessen

Hochschularten	1980	1982	1984	1986	1988	1990	1991	1992	1993	1994	1995	1996	1997	1998	1999	2000
Hochschulen insgesamt																
Erwerb der HZB im Land	17.254	20.927	20.035	18.304	22.088	23.701	22.615	21.424	19.455	17.303	16.921	17.510	17.719	17.273	18.223	19.882
Davon studieren																
- außerhalb des Landes (Export)	5.569	6.808	6.102	5.686	6.914	7.097	6.977	6.663	6.202	5.931	5.784	5.988	6.082	6.101	6.412	7.121
- %	*32,3*	*32,5*	*30,5*	*31,1*	*31,3*	*29,9*	*30,9*	*31,1*	*31,9*	*34,3*	*34,2*	*34,2*	*34,3*	*35,3*	*35,2*	*35,8*
- innerhalb des Landes	11.685	14.119	13.933	12.618	15.174	16.604	15.638	14.761	13.253	11.372	11.137	11.522	11.637	11.172	11.811	12.761
- %	*67,7*	*67,5*	*69,5*	*68,9*	*68,7*	*70,1*	*69,1*	*68,9*	*68,1*	*65,7*	*65,8*	*65,8*	*65,7*	*64,7*	*64,8*	*64,2*
Stud.anf. von außerhalb (Import)	5.068	6.131	6.404	6.684	8.314	9.183	9.012	9.115	7.478	6.665	6.655	6.153	6.346	6.141	6.523	6.610
Stud.anf. im Land zusammen	16.753	20.250	20.337	19.302	23.488	25.787	24.650	23.876	20.731	18.037	17.792	17.675	17.983	17.313	18.334	19.371
Export- (-)/ Importüberschuss (+)	-501	-677	302	998	1.400	2.086	2.035	2.452	1.276	734	871	165	264	40	111	-511
in % des Erwerbs der HZB im Land	*-2,9*	*-3,2*	*1,5*	*5,5*	*6,3*	*8,8*	*9,0*	*11,4*	*6,6*	*4,2*	*5,1*	*0,9*	*1,5*	*0,2*	*0,6*	*-2,6*
Universitäten																
Erwerb der HZB im Land										11.621	11.811	12.312	12.330	11.675	12.134	13.363
Davon studieren																
- außerhalb des Landes (Export)										4.520	4.446	4.623	4.631	4.599	4.796	5.373
- %										*38,9*	*37,6*	*37,5*	*37,6*	*39,4*	*39,5*	*40,2*
- innerhalb des Landes										7.101	7.365	7.689	7.699	7.076	7.338	7.990
- %										*61,1*	*62,4*	*62,5*	*62,4*	*60,6*	*60,5*	*59,8*
Stud.anf. von außerhalb (Import)										4.451	4.119	4.432	4.611	4.247	4.629	4.471
Stud.anf. im Land zusammen										11.552	11.484	12.121	12.310	11.323	11.967	12.461
Export- (-)/ Importüberschuss (+)										-69	-327	-191	-20	-352	-167	-902
in % des Erwerbs der HZB im Land										*-0,6*	*-2,8*	*-1,6*	*-0,2*	*-3,0*	*-1,4*	*-6,7*
Fachhochschulen																
Erwerb der HZB im Land										5.682	5.110	5.198	5.389	5.598	6.089	6.519
Davon studieren																
- außerhalb des Landes (Export)										1.411	1.338	1.365	1.451	1.502	1.616	1.748
- %										*24,8*	*26,2*	*26,3*	*26,9*	*26,8*	*26,5*	*26,8*
- innerhalb des Landes										4.271	3.772	3.833	3.938	4.096	4.473	4.771
- %										*75,2*	*73,8*	*73,7*	*73,1*	*73,2*	*73,5*	*73,2*
Stud.anf. von außerhalb (Import)										2.214	2.536	1.721	1.735	1.894	1.894	2.139
Stud.anf. im Land zusammen										6.485	6.308	5.554	5.673	5.990	6.367	6.910
Export- (-)/ Importüberschuss (+)										803	1.198	356	284	392	278	391
in % des Erwerbs der HZB im Land										*14,1*	*23,4*	*6,8*	*5,3*	*7,0*	*4,6*	*6,0*

1) Im Sommer- und folgenden Wintersemester (z.B. 1980 = SS 1980 und WS 1980/81).

A Deutsche Studienanfänger 1) nach dem Land des Erwerbs der Hochschulzugangsberechtigung (HZB), des Hochschulorts und dem Wanderungssaldo je Land bis 2000
A.1 Hochschularten von 1980 bis 2000
A.1.8 Mecklenburg-Vorpommern

Hochschularten	1980	1982	1984	1986	1988	1990	1991	1992	1993	1994	1995	1996	1997	1998	1999	2000
Hochschulen insgesamt																
Erwerb der HZB im Land						192	802	3.414	3.451	3.920	4.122	4.618	4.935	5.161	5.699	6.147
Davon studieren																
- außerhalb des Landes (Export)						.	.	1.424	1.544	1.600	1.724	1.874	1.975	2.036	2.305	2.478
- %						.	.	*41,7*	*44,7*	*40,8*	*41,8*	*40,6*	*40,0*	*39,4*	*40,4*	*40,3*
- innerhalb des Landes						.	.	1.990	1.907	2.320	2.398	2.744	2.960	3.125	3.394	3.669
- %						.	.	*58,3*	*55,3*	*59,2*	*58,2*	*59,4*	*60,0*	*60,6*	*59,6*	*59,7*
Stud.anf. von außerhalb (Import)						.	.	708	1.154	1.260	1.339	1.541	1.510	1.441	1.563	1.520
Stud.anf. im Land zusammen						.	.	2.698	3.061	3.580	3.737	4.285	4.470	4.566	4.957	5.189
Export- (-)/ Importüberschuss (+)						.	.	-716	-390	-340	-385	-333	-465	-595	-742	-958
in % des Erwerbs der HZB im Land						.	.	*-21,0*	*-11,3*	*-8,7*	*-9,3*	*-7,2*	*-9,4*	*-11,5*	*-13,0*	*-15,6*
Universitäten																
Erwerb der HZB im Land										2.395	2.504	2.739	2.998	3.257	3.654	3.811
Davon studieren																
- außerhalb des Landes (Export)										978	946	1.077	1.218	1.306	1.490	1.572
- %										*40,8*	*37,8*	*39,3*	*40,6*	*40,1*	*40,8*	*41,2*
- innerhalb des Landes										1.417	1.558	1.662	1.780	1.951	2.164	2.239
- %										*59,2*	*62,2*	*60,7*	*59,4*	*59,9*	*59,2*	*58,8*
Stud.anf. von außerhalb (Import)										834	992	1.120	1.088	1.080	1.179	1.138
Stud.anf. im Land zusammen										2.251	2.550	2.782	2.868	3.031	3.343	3.377
Export- (-)/ Importüberschuss (+)										-144	46	43	-130	-226	-311	-434
in % des Erwerbs der HZB im Land										*-6,0*	*1,8*	*1,6*	*-4,3*	*-6,9*	*-8,5*	*-11,4*
Fachhochschulen																
Erwerb der HZB im Land										1.525	1.618	1.879	1.937	1.904	2.045	2.336
Davon studieren																
- außerhalb des Landes (Export)										622	778	797	757	730	815	906
- %										*40,8*	*48,1*	*42,4*	*39,1*	*38,3*	*39,9*	*38,8*
- innerhalb des Landes										903	840	1.082	1.180	1.174	1.230	1.430
- %										*59,2*	*51,9*	*57,6*	*60,9*	*61,7*	*60,1*	*61,2*
Stud.anf. von außerhalb (Import)										426	347	421	422	361	384	382
Stud.anf. im Land zusammen										1.329	1.187	1.503	1.602	1.535	1.614	1.812
Export- (-)/ Importüberschuss (+)										-196	-431	-376	-335	-369	-431	-524
in % des Erwerbs der HZB im Land										*-12,9*	*-26,6*	*-20,0*	*-17,3*	*-19,4*	*-21,1*	*-22,4*

1) Im Sommer- und folgenden Wintersemester (z.B. 1980 = SS 1980 und WS 1980/81).

A Deutsche Studienanfänger 1) nach dem Land des Erwerbs der Hochschulzugangsberechtigung (HZB), des Hochschulorts und dem Wanderungssaldo je Land bis 2000
A.1 Hochschularten von 1980 bis 2000
A.1.9 Niedersachsen

Hochschularten	1980	1982	1984	1986	1988	1990	1991	1992	1993	1994	1995	1996	1997	1998	1999	2000
Hochschulen insgesamt																
Erwerb der HZB im Land	19.619	24.523	23.443	23.471	26.664	29.277	28.274	26.167	24.212	22.580	21.548	21.693	22.262	22.087	22.721	23.846
Davon studieren																
- außerhalb des Landes (Export)	7.338	9.523	9.543	9.261	11.053	11.428	11.267	11.133	10.519	9.589	9.282	9.288	8.936	8.873	9.252	9.658
- %	*37,4*	*38,8*	*40,7*	*39,5*	*41,5*	*39,0*	*39,8*	*42,5*	*43,4*	*42,5*	*43,1*	*42,8*	*40,1*	*40,2*	*40,7*	*40,5*
- innerhalb des Landes	12.281	15.000	13.900	14.210	15.611	17.849	17.007	15.034	13.693	12.991	12.266	12.405	13.326	13.214	13.469	14.188
- %	*62,6*	*61,2*	*59,3*	*60,5*	*58,5*	*61,0*	*60,2*	*57,5*	*56,6*	*57,5*	*56,9*	*57,2*	*59,9*	*59,8*	*59,3*	*59,5*
Stud.anf. von außerhalb (Import)	4.268	5.367	4.865	4.811	5.588	7.119	7.182	6.344	5.468	5.125	5.078	5.417	5.718	6.087	6.439	7.137
Stud.anf. im Land zusammen	16.549	20.367	18.765	19.021	21.199	24.968	24.189	21.378	19.161	18.116	17.344	17.822	19.044	19.301	19.908	21.325
Export- (-)/ Importüberschuss (+)	-3.070	-4.156	-4.678	-4.450	-5.465	-4.309	-4.085	-4.789	-5.051	-4.464	-4.204	-3.871	-3.218	-2.786	-2.813	-2.521
in % des Erwerbs der HZB im Land	*-15,6*	*-16,9*	*-20,0*	*-19,0*	*-20,5*	*-14,7*	*-14,4*	*-18,3*	*-20,9*	*-19,8*	*-19,5*	*-17,8*	*-14,5*	*-12,6*	*-12,4*	*-10,6*
Universitäten																
Erwerb der HZB im Land										15.656	14.676	14.904	14.942	14.652	14.904	15.768
Davon studieren																
- außerhalb des Landes (Export)										6.972	6.783	6.889	6.615	6.415	6.763	6.922
- %										*44,5*	*46,2*	*46,2*	*44,3*	*43,8*	*45,4*	*43,9*
- innerhalb des Landes										8.684	7.893	8.015	8.327	8.237	8.141	8.846
- %										*55,5*	*53,8*	*53,8*	*55,7*	*56,2*	*54,6*	*56,1*
Stud.anf. von außerhalb (Import)										3.407	3.235	3.470	3.875	3.987	3.997	4.465
Stud.anf. im Land zusammen										12.091	11.128	11.485	12.202	12.224	12.138	13.311
Export- (-)/ Importüberschuss (+)										-3.565	-3.548	-3.419	-2.740	-2.428	-2.766	-2.457
in % des Erwerbs der HZB im Land										*-22,8*	*-24,2*	*-22,9*	*-18,3*	*-16,6*	*-18,6*	*-15,6*
Fachhochschulen																
Erwerb der HZB im Land										6.924	6.872	6.789	7.320	7.435	7.817	8.078
Davon studieren																
- außerhalb des Landes (Export)										2.617	2.499	2.399	2.321	2.458	2.489	2.736
- %										*37,8*	*36,4*	*35,3*	*31,7*	*33,1*	*31,8*	*33,9*
- innerhalb des Landes										4.307	4.373	4.390	4.999	4.977	5.328	5.342
- %										*62,2*	*63,6*	*64,7*	*68,3*	*66,9*	*68,2*	*66,1*
Stud.anf. von außerhalb (Import)										1.718	1.843	1.947	1.843	2.100	2.442	2.672
Stud.anf. im Land zusammen										6.025	6.216	6.337	6.842	7.077	7.770	8.014
Export- (-)/ Importüberschuss (+)										-899	-656	-452	-478	-358	-47	-64
in % des Erwerbs der HZB im Land										*-13,0*	*-9,5*	*-6,7*	*-6,5*	*-4,8*	*-0,6*	*-0,8*

1) Im Sommer- und folgenden Wintersemester (z.B. 1980 = SS 1980 und WS 1980/81).

A Deutsche Studienanfänger 1) nach dem Land des Erwerbs der Hochschulzugangsberechtigung (HZB), des Hochschulorts und dem Wanderungssaldo je Land bis 2000
A.1 Hochschularten von 1980 bis 2000
A.1.10 Nordrhein-Westfalen

Hochschularten	1980	1982	1984	1986	1988	1990	1991	1992	1993	1994	1995	1996	1997	1998	1999	2000
Hochschulen insgesamt																
Erwerb der HZB im Land	54.191	62.789	61.300	57.186	66.131	71.298	66.891	61.358	56.723	52.729	51.643	50.720	51.027	51.074	53.266	56.878
Davon studieren																
- außerhalb des Landes (Export)	8.834	10.573	10.579	10.132	11.684	12.038	11.152	10.835	10.316	9.446	9.281	9.171	9.333	9.362	9.808	10.210
- %	*16,3*	*16,8*	*17,3*	*17,7*	*17,7*	*16,9*	*16,7*	*17,7*	*18,2*	*17,9*	*18,0*	*18,1*	*18,3*	*18,3*	*18,4*	*18,0*
- innerhalb des Landes	45.357	52.216	50.721	47.054	54.447	59.260	55.739	50.523	46.407	43.283	42.362	41.549	41.694	41.712	43.458	46.668
- %	*83,7*	*83,2*	*82,7*	*82,3*	*82,3*	*83,1*	*83,3*	*82,3*	*81,8*	*82,1*	*82,0*	*81,9*	*81,7*	*81,7*	*81,6*	*82,0*
Stud.anf. von außerhalb (Import)	7.466	8.985	8.393	8.449	11.144	13.326	13.396	12.335	12.277	13.167	11.492	13.328	10.649	9.936	10.486	11.607
Stud.anf. im Land zusammen	52.823	61.201	59.114	55.503	65.591	72.586	69.135	62.858	58.684	56.450	53.854	54.877	52.343	51.648	53.944	58.275
Export- (-)/ Importüberschuss (+)	-1.368	-1.588	-2.186	-1.683	-540	1.288	2.244	1.500	1.961	3.721	2.211	4.157	1.316	574	678	1.397
in % des Erwerbs der HZB im Land	*-2,5*	*-2,5*	*-3,6*	*-2,9*	*-0,8*	*1,8*	*3,4*	*2,4*	*3,5*	*7,1*	*4,3*	*8,2*	*2,6*	*1,1*	*1,3*	*2,5*
Universitäten																
Erwerb der HZB im Land										37.704	38.160	37.633	38.428	36.750	37.951	40.262
Davon studieren																
- außerhalb des Landes (Export)										6.994	6.803	6.939	7.316	7.041	7.217	7.345
- %										*18,5*	*17,8*	*18,4*	*19,0*	*19,2*	*19,0*	*18,2*
- innerhalb des Landes										30.710	31.357	30.694	31.112	29.709	30.734	32.917
- %										*81,5*	*82,2*	*81,6*	*81,0*	*80,8*	*81,0*	*81,8*
Stud.anf. von außerhalb (Import)										10.399	7.921	10.582	7.774	7.711	8.255	9.138
Stud.anf. im Land zusammen										41.109	39.278	41.276	38.886	37.420	38.989	42.055
Export- (-)/ Importüberschuss (+)										3.405	1.118	3.643	458	670	1.038	1.793
in % des Erwerbs der HZB im Land										*9,0*	*2,9*	*9,7*	*1,2*	*1,8*	*2,7*	*4,5*
Fachhochschulen																
Erwerb der HZB im Land										15.025	13.483	13.087	12.599	14.324	15.315	16.616
Davon studieren																
- außerhalb des Landes (Export)										2.452	2.478	2.232	2.017	2.321	2.591	2.865
- %										*16,3*	*18,4*	*17,1*	*16,0*	*16,2*	*16,9*	*17,2*
- innerhalb des Landes										12.573	11.005	10.855	10.582	12.003	12.724	13.751
- %										*83,7*	*81,6*	*82,9*	*84,0*	*83,8*	*83,1*	*82,8*
Stud.anf. von außerhalb (Import)										2.768	3.571	2.746	2.875	2.225	2.231	2.469
Stud.anf. im Land zusammen										15.341	14.576	13.601	13.457	14.228	14.955	16.220
Export- (-)/ Importüberschuss (+)										316	1.093	514	858	-96	-360	-396
in % des Erwerbs der HZB im Land										*2,1*	*8,1*	*3,9*	*6,8*	*-0,7*	*-2,4*	*-2,4*

1) Im Sommer- und folgenden Wintersemester (z.B. 1980 = SS 1980 und WS 1980/81).

A Deutsche Studienanfänger 1) nach dem Land des Erwerbs der Hochschulzugangsberechtigung (HZB), des Hochschulorts und dem Wanderungssaldo je Land bis 2000
A.1 Hochschularten von 1980 bis 2000
A.1.11 Rheinland-Pfalz

Hochschularten	1980	1982	1984	1986	1988	1990	1991	1992	1993	1994	1995	1996	1997	1998	1999	2000
Hochschulen insgesamt																
Erwerb der HZB im Land	9.391	11.668	10.911	10.242	12.032	12.910	12.964	12.165	11.065	10.730	10.002	10.282	9.734	9.584	10.198	11.417
Davon studieren																
- außerhalb des Landes (Export)	5.123	6.014	5.617	5.410	6.376	6.619	6.233	5.846	5.325	5.145	4.683	4.732	4.610	4.553	4.757	5.353
- %	*54,6*	*51,5*	*51,5*	*52,8*	*53,0*	*51,3*	*48,1*	*48,1*	*48,1*	*47,9*	*46,8*	*46,0*	*47,4*	*47,5*	*46,6*	*46,9*
- innerhalb des Landes	4.268	5.654	5.294	4.832	5.656	6.291	6.731	6.319	5.740	5.585	5.319	5.550	5.124	5.031	5.441	6.064
- %	*45,4*	*48,5*	*48,5*	*47,2*	*47,0*	*48,7*	*51,9*	*51,9*	*51,9*	*52,1*	*53,2*	*54,0*	*52,6*	*52,5*	*53,4*	*53,1*
Stud.anf. von außerhalb (Import)	3.330	5.125	4.599	4.647	5.111	5.901	6.291	5.988	5.393	4.697	4.784	5.141	5.009	5.037	5.228	6.011
Stud.anf. im Land zusammen	7.598	10.779	9.893	9.479	10.767	12.192	13.022	12.307	11.133	10.282	10.103	10.691	10.133	10.068	10.669	12.075
Export- (-)/ Importüberschuss (+)	-1.793	-889	-1.018	-763	-1.265	-718	58	142	68	-448	101	409	399	484	471	658
in % des Erwerbs der HZB im Land	*-19,1*	*-7,6*	*-9,3*	*-7,4*	*-10,5*	*-5,6*	*0,4*	*1,2*	*0,6*	*-4,2*	*1,0*	*4,0*	*4,1*	*5,1*	*4,6*	*5,8*
Universitäten																
Erwerb der HZB im Land										6.992	6.561	6.738	6.535	6.204	6.555	7.342
Davon studieren																
- außerhalb des Landes (Export)										3.876	3.422	3.557	3.489	3.354	3.509	3.992
- %										*55,4*	*52,2*	*52,8*	*53,4*	*54,1*	*53,5*	*54,4*
- innerhalb des Landes										3.116	3.139	3.181	3.046	2.850	3.046	3.350
- %										*44,6*	*47,8*	*47,2*	*46,6*	*45,9*	*46,5*	*45,6*
Stud.anf. von außerhalb (Import)										2.857	3.108	3.148	3.091	3.142	3.241	3.597
Stud.anf. im Land zusammen										5.973	6.247	6.329	6.137	5.992	6.287	6.947
Export- (-)/ Importüberschuss (+)										-1.019	-314	-409	-398	-212	-268	-395
in % des Erwerbs der HZB im Land										*-14,6*	*-4,8*	*-6,1*	*-6,1*	*-3,4*	*-4,1*	*-5,4*
Fachhochschulen																
Erwerb der HZB im Land										3.738	3.441	3.544	3.199	3.380	3.643	4.075
Davon studieren																
- außerhalb des Landes (Export)										1.269	1.261	1.175	1.121	1.199	1.248	1.361
- %										*33,9*	*36,6*	*33,2*	*35,0*	*35,5*	*34,3*	*33,4*
- innerhalb des Landes										2.469	2.180	2.369	2.078	2.181	2.395	2.714
- %										*66,1*	*63,4*	*66,8*	*65,0*	*64,5*	*65,7*	*66,6*
Stud.anf. von außerhalb (Import)										1.840	1.676	1.993	1.918	1.895	1.987	2.414
Stud.anf. im Land zusammen										4.309	3.856	4.362	3.996	4.076	4.382	5.128
Export- (-)/ Importüberschuss (+)										571	415	818	797	696	739	1.053
in % des Erwerbs der HZB im Land										*15,3*	*12,1*	*23,1*	*24,9*	*20,6*	*20,3*	*25,8*

1) Im Sommer- und folgenden Wintersemester (z.B. 1980 = SS 1980 und WS 1980/81).

A Deutsche Studienanfänger 1) nach dem Land des Erwerbs der Hochschulzugangsberechtigung (HZB), des Hochschulorts und dem Wanderungssaldo je Land bis 2000
A.1 Hochschularten von 1980 bis 2000
A.1.12 Saarland

Hochschularten	1980	1982	1984	1986	1988	1990	1991	1992	1993	1994	1995	1996	1997	1998	1999	2000
Hochschulen insgesamt																
Erwerb der HZB im Land	3.362	3.549	3.468	3.140	3.375	3.493	3.266	3.212	2.800	2.765	2.601	2.916	2.776	2.832	3.017	3.479
Davon studieren																
- außerhalb des Landes (Export)	1.417	1.663	1.448	1.354	1.486	1.454	1.348	1.343	1.157	1.183	1.170	1.254	1.233	1.339	1.447	1.672
- %	*42,1*	*46,9*	*41,8*	*43,1*	*44,0*	*41,6*	*41,3*	*41,8*	*41,3*	*42,8*	*45,0*	*43,0*	*44,4*	*47,3*	*48,0*	*48,1*
- innerhalb des Landes	1.945	1.886	2.020	1.786	1.889	2.039	1.918	1.869	1.643	1.582	1.431	1.662	1.543	1.493	1.570	1.807
- %	*57,9*	*53,1*	*58,2*	*56,9*	*56,0*	*58,4*	*58,7*	*58,2*	*58,7*	*57,2*	*55,0*	*57,0*	*55,6*	*52,7*	*52,0*	*51,9*
Stud.anf. von außerhalb (Import)	890	1.131	1.057	1.055	1.398	1.436	1.367	1.218	1.099	1.089	939	840	894	719	669	719
Stud.anf. im Land zusammen	2.835	3.017	3.077	2.841	3.287	3.475	3.285	3.087	2.742	2.671	2.370	2.502	2.437	2.212	2.239	2.526
Export- (-)/ Importüberschuss (+)	-527	-532	-391	-299	-88	-18	19	-125	-58	-94	-231	-414	-339	-620	-778	-953
in % des Erwerbs der HZB im Land	*-15,7*	*-15,0*	*-11,3*	*-9,5*	*-2,6*	*-0,5*	*0,6*	*-3,9*	*-2,1*	*-3,4*	*-8,9*	*-14,2*	*-12,2*	*-21,9*	*-25,8*	*-27,4*
Universitäten																
Erwerb der HZB im Land										1.748	1.684	1.809	1.728	1.751	1.891	2.090
Davon studieren																
- außerhalb des Landes (Export)										684	705	656	701	803	873	959
- %										*39,1*	*41,9*	*36,3*	*40,6*	*45,9*	*46,2*	*45,9*
- innerhalb des Landes										1.064	979	1.153	1.027	948	1.018	1.131
- %										*60,9*	*58,1*	*63,7*	*59,4*	*54,1*	*53,8*	*54,1*
Stud.anf. von außerhalb (Import)										1.006	874	773	833	664	612	667
Stud.anf. im Land zusammen										2.070	1.853	1.926	1.860	1.612	1.630	1.798
Export- (-)/ Importüberschuss (+)										322	169	117	132	-139	-261	-292
in % des Erwerbs der HZB im Land										*18,4*	*10,0*	*6,5*	*7,6*	*-7,9*	*-13,8*	*-14,0*
Fachhochschulen																
Erwerb der HZB im Land										1.017	917	1.107	1.048	1.081	1.126	1.389
Davon studieren																
- außerhalb des Landes (Export)										499	465	598	532	536	574	713
- %										*49,1*	*50,7*	*54,0*	*50,8*	*49,6*	*51,0*	*51,3*
- innerhalb des Landes										518	452	509	516	545	552	676
- %										*50,9*	*49,3*	*46,0*	*49,2*	*50,4*	*49,0*	*48,7*
Stud.anf. von außerhalb (Import)										83	65	67	61	55	57	52
Stud.anf. im Land zusammen										601	517	576	577	600	609	728
Export- (-)/ Importüberschuss (+)										-416	-400	-531	-471	-481	-517	-661
in % des Erwerbs der HZB im Land										*-40,9*	*-43,6*	*-48,0*	*-44,9*	*-44,5*	*-45,9*	*-47,6*

1) Im Sommer- und folgenden Wintersemester (z.B. 1980 = SS 1980 und WS 1980/81).

A Deutsche Studienanfänger 1) nach dem Land des Erwerbs der Hochschulzugangsberechtigung (HZB), des Hochschulorts und dem Wanderungssaldo je Land bis 2000
A.1 Hochschularten von 1980 bis 2000
A.1.13 Sachsen

Hochschularten	1980	1982	1984	1986	1988	1990	1991	1992	1993	1994	1995	1996	1997	1998	1999	2000
Hochschulen insgesamt																
Erwerb der HZB im Land						306	1.486	9.955	10.943	11.721	11.342	12.013	12.072	12.695	13.789	14.754
Davon studieren																
- außerhalb des Landes (Export)						.	.	2.635	3.048	3.405	2.599	2.467	2.545	2.959	3.302	3.775
- %						.	.	*26,5*	*27,9*	*29,1*	*22,9*	*20,5*	*21,1*	*23,3*	*23,9*	*25,6*
- innerhalb des Landes						.	.	7.320	7.895	8.316	8.743	9.546	9.527	9.736	10.487	10.979
- %						.	.	*73,5*	*72,1*	*70,9*	*77,1*	*79,5*	*78,9*	*76,7*	*76,1*	*74,4*
Stud.anf. von außerhalb (Import)						.	.	2.793	3.430	3.788	4.054	4.356	4.370	4.361	4.375	4.788
Stud.anf. im Land zusammen						.	.	10.113	11.325	12.104	12.797	13.902	13.897	14.097	14.862	15.767
Export- (-)/ Importüberschuss (+)						.	.	158	382	383	1.455	1.889	1.825	1.402	1.073	1.013
in % des Erwerbs der HZB im Land						.	.	*1,6*	*3,5*	*3,3*	*12,8*	*15,7*	*15,1*	*11,0*	*7,8*	*6,9*
Universitäten																
Erwerb der HZB im Land										5.665	6.607	7.476	7.681	8.100	8.718	9.502
Davon studieren																
- außerhalb des Landes (Export)										1.441	1.402	1.504	1.533	1.856	2.070	2.375
- %										*25,4*	*21,2*	*20,1*	*20,0*	*22,9*	*23,7*	*25,0*
- innerhalb des Landes										4.224	5.205	5.972	6.148	6.244	6.648	7.127
- %										*74,6*	*78,8*	*79,9*	*80,0*	*77,1*	*76,3*	*75,0*
Stud.anf. von außerhalb (Import)										2.482	2.784	3.131	3.301	3.218	3.203	3.702
Stud.anf. im Land zusammen										6.706	7.989	9.103	9.449	9.462	9.851	10.829
Export- (-)/ Importüberschuss (+)										1.041	1.382	1.627	1.768	1.362	1.133	1.327
in % des Erwerbs der HZB im Land										*18,4*	*20,9*	*21,8*	*23,0*	*16,8*	*13,0*	*14,0*
Fachhochschulen																
Erwerb der HZB im Land										6.056	4.735	4.537	4.391	4.595	5.071	5.252
Davon studieren																
- außerhalb des Landes (Export)										1.964	1.197	963	1.012	1.103	1.232	1.400
- %										*32,4*	*25,3*	*21,2*	*23,0*	*24,0*	*24,3*	*26,7*
- innerhalb des Landes										4.092	3.538	3.574	3.379	3.492	3.839	3.852
- %										*67,6*	*74,7*	*78,8*	*77,0*	*76,0*	*75,7*	*73,3*
Stud.anf. von außerhalb (Import)										1.306	1.270	1.225	1.069	1.143	1.172	1.086
Stud.anf. im Land zusammen										5.398	4.808	4.799	4.448	4.635	5.011	4.938
Export- (-)/ Importüberschuss (+)										-658	73	262	57	40	-60	-314
in % des Erwerbs der HZB im Land										*-10,9*	*1,5*	*5,8*	*1,3*	*0,9*	*-1,2*	*-6,0*

1) Im Sommer- und folgenden Wintersemester (z.B. 1980 = SS 1980 und WS 1980/81).

A Deutsche Studienanfänger 1) nach dem Land des Erwerbs der Hochschulzugangsberechtigung (HZB), des Hochschulorts und dem Wanderungssaldo je Land bis 2000
A.1 Hochschularten von 1980 bis 2000
A.1.14 Sachsen-Anhalt

Hochschularten	1980	1982	1984	1986	1988	1990	1991	1992	1993	1994	1995	1996	1997	1998	1999	2000
Hochschulen insgesamt																
Erwerb der HZB im Land						203	935	5.518	5.722	5.959	6.286	6.704	7.127	7.588	8.162	8.683
Davon studieren																
- außerhalb des Landes (Export)						.	.	2.336	2.301	2.712	2.743	2.970	2.946	3.066	3.402	3.666
- %						.	.	*42,3*	*40,2*	*45,5*	*43,6*	*44,3*	*41,3*	*40,4*	*41,7*	*42,2*
- innerhalb des Landes						.	.	3.182	3.421	3.247	3.543	3.734	4.181	4.522	4.760	5.017
- %						.	.	*57,7*	*59,8*	*54,5*	*56,4*	*55,7*	*58,7*	*59,6*	*58,3*	*57,8*
Stud.anf. von außerhalb (Import)						.	.	1.272	1.861	1.622	1.607	2.086	2.237	1.974	2.082	2.339
Stud.anf. im Land zusammen						.	.	4.454	5.282	4.869	5.150	5.820	6.418	6.496	6.842	7.356
Export- (-)/ Importüberschuss (+)						.	.	-1.064	-440	-1.090	-1.136	-884	-709	-1.092	-1.320	-1.327
in % des Erwerbs der HZB im Land						.	.	*-19,3*	*-7,7*	*-18,3*	*-18,1*	*-13,2*	*-9,9*	*-14,4*	*-16,2*	*-15,3*
Universitäten																
Erwerb der HZB im Land										3.546	3.626	3.963	4.063	4.399	4.847	5.206
Davon studieren																
- außerhalb des Landes (Export)										1.813	1.823	1.994	2.016	2.141	2.295	2.476
- %										*51,1*	*50,3*	*50,3*	*49,6*	*48,7*	*47,3*	*47,6*
- innerhalb des Landes										1.733	1.803	1.969	2.047	2.258	2.552	2.730
- %										*48,9*	*49,7*	*49,7*	*50,4*	*51,3*	*52,7*	*52,4*
Stud.anf. von außerhalb (Import)										857	869	932	1.059	1.133	1.208	1.428
Stud.anf. im Land zusammen										2.590	2.672	2.901	3.106	3.391	3.760	4.158
Export- (-)/ Importüberschuss (+)										-956	-954	-1.062	-957	-1.008	-1.087	-1.048
in % des Erwerbs der HZB im Land										*-27,0*	*-26,3*	*-26,8*	*-23,6*	*-22,9*	*-22,4*	*-20,1*
Fachhochschulen																
Erwerb der HZB im Land										2.413	2.660	2.741	3.064	3.189	3.315	3.477
Davon studieren																
- außerhalb des Landes (Export)										899	920	976	930	925	1.107	1.190
- %										*37,3*	*34,6*	*35,6*	*30,4*	*29,0*	*33,4*	*34,2*
- innerhalb des Landes										1.514	1.740	1.765	2.134	2.264	2.208	2.287
- %										*62,7*	*65,4*	*64,4*	*69,6*	*71,0*	*66,6*	*65,8*
Stud.anf. von außerhalb (Import)										765	738	1.154	1.178	841	874	911
Stud.anf. im Land zusammen										2.279	2.478	2.919	3.312	3.105	3.082	3.198
Export- (-)/ Importüberschuss (+)										-134	-182	178	248	-84	-233	-279
in % des Erwerbs der HZB im Land										*-5,6*	*-6,8*	*6,5*	*8,1*	*-2,6*	*-7,0*	*-8,0*

1) Im Sommer- und folgenden Wintersemester (z.B. 1980 = SS 1980 und WS 1980/81).

A Deutsche Studienanfänger 1) nach dem Land des Erwerbs der Hochschulzugangsberechtigung (HZB), des Hochschulorts und dem Wanderungssaldo je Land bis 2000
A.1 Hochschularten von 1980 bis 2000
A.1.15 Schleswig-Holstein

Hochschularten	1980	1982	1984	1986	1988	1990	1991	1992	1993	1994	1995	1996	1997	1998	1999	2000
Hochschulen insgesamt																
Erwerb der HZB im Land	5.602	6.868	6.901	6.577	8.067	8.983	9.063	8.807	7.881	7.475	7.448	7.227	7.014	7.105	7.220	7.549
Davon studieren																
- außerhalb des Landes (Export)	2.614	3.230	3.435	3.421	4.040	4.281	4.469	4.219	3.685	3.504	3.414	3.569	3.432	3.579	3.556	3.647
- %	*46,7*	*47,0*	*49,8*	*52,0*	*50,1*	*47,7*	*49,3*	*47,9*	*46,8*	*46,9*	*45,8*	*49,4*	*48,9*	*50,4*	*49,3*	*48,3*
- innerhalb des Landes	2.988	3.638	3.466	3.156	4.027	4.702	4.594	4.588	4.196	3.971	4.034	3.658	3.582	3.526	3.664	3.902
- %	*53,3*	*53,0*	*50,2*	*48,0*	*49,9*	*52,3*	*50,7*	*52,1*	*53,2*	*53,1*	*54,2*	*50,6*	*51,1*	*49,6*	*50,7*	*51,7*
Stud.anf. von außerhalb (Import)	1.235	1.514	1.667	1.542	2.189	2.827	3.214	2.836	2.321	2.070	2.137	2.177	1.964	2.024	2.065	2.408
Stud.anf. im Land zusammen	4.223	5.152	5.133	4.698	6.216	7.529	7.808	7.424	6.517	6.041	6.171	5.835	5.546	5.550	5.729	6.310
Export- (-)/ Importüberschuss (+)	-1.379	-1.716	-1.768	-1.879	-1.851	-1.454	-1.255	-1.383	-1.364	-1.434	-1.277	-1.392	-1.468	-1.555	-1.491	-1.239
in % des Erwerbs der HZB im Land	*-24,6*	*-25,0*	*-25,6*	*-28,6*	*-22,9*	*-16,2*	*-13,8*	*-15,7*	*-17,3*	*-19,2*	*-17,1*	*-19,3*	*-20,9*	*-21,9*	*-20,7*	*-16,4*
Universitäten																
Erwerb der HZB im Land										4.692	4.569	4.656	4.443	4.335	4.458	4.560
Davon studieren																
- außerhalb des Landes (Export)										2.677	2.523	2.675	2.602	2.593	2.671	2.718
- %										*57,1*	*55,2*	*57,5*	*58,6*	*59,8*	*59,9*	*59,6*
- innerhalb des Landes										2.015	2.046	1.981	1.841	1.742	1.787	1.842
- %										*42,9*	*44,8*	*42,5*	*41,4*	*40,2*	*40,1*	*40,4*
Stud.anf. von außerhalb (Import)										1.216	1.230	1.287	1.134	1.155	1.213	1.233
Stud.anf. im Land zusammen										3.231	3.276	3.268	2.975	2.897	3.000	3.075
Export- (-)/ Importüberschuss (+)										-1.461	-1.293	-1.388	-1.468	-1.438	-1.458	-1.485
in % des Erwerbs der HZB im Land										*-31,1*	*-28,3*	*-29,8*	*-33,0*	*-33,2*	*-32,7*	*-32,6*
Fachhochschulen																
Erwerb der HZB im Land										2.783	2.879	2.571	2.571	2.770	2.762	2.989
Davon studieren																
- außerhalb des Landes (Export)										827	891	894	830	986	885	929
- %										*29,7*	*30,9*	*34,8*	*32,3*	*35,6*	*32,0*	*31,1*
- innerhalb des Landes										1.956	1.988	1.677	1.741	1.784	1.877	2.060
- %										*70,3*	*69,1*	*65,2*	*67,7*	*64,4*	*68,0*	*68,9*
Stud.anf. von außerhalb (Import)										854	907	890	830	869	852	1.175
Stud.anf. im Land zusammen										2.810	2.895	2.567	2.571	2.653	2.729	3.235
Export- (-)/ Importüberschuss (+)										27	16	-4	0	-117	-33	246
in % des Erwerbs der HZB im Land										*1,0*	*0,6*	*-0,2*	*0,0*	*-4,2*	*-1,2*	*8,2*

1) Im Sommer- und folgenden Wintersemester (z.B. 1980 = SS 1980 und WS 1980/81).

A Deutsche Studienanfänger 1) nach dem Land des Erwerbs der Hochschulzugangsberechtigung (HZB), des Hochschulorts und dem Wanderungssaldo je Land bis 2000
A.1 Hochschularten von 1980 bis 2000
A.1.16 Thüringen

Hochschularten	1980	1982	1984	1986	1988	1990	1991	1992	1993	1994	1995	1996	1997	1998	1999	2000
Hochschulen insgesamt																
Erwerb der HZB im Land						296	1.155	4.981	5.861	6.186	6.415	7.129	7.073	7.210	7.886	8.979
Davon studieren																
- außerhalb des Landes (Export)						.	.	2.015	2.294	2.381	2.646	3.211	3.339	3.098	3.237	3.624
- %						.	.	*40,5*	*39,1*	*38,5*	*41,2*	*45,0*	*47,2*	*43,0*	*41,0*	*40,4*
- innerhalb des Landes						.	.	2.966	3.567	3.805	3.769	3.918	3.734	4.112	4.649	5.355
- %						.	.	*59,5*	*60,9*	*61,5*	*58,8*	*55,0*	*52,8*	*57,0*	*59,0*	*59,6*
Stud.anf. von außerhalb (Import)						.	.	1.348	1.691	1.785	1.632	1.699	1.951	2.019	2.171	2.593
Stud.anf. im Land zusammen						.	.	4.314	5.258	5.590	5.401	5.617	5.685	6.131	6.820	7.948
Export- (-)/ Importüberschuss (+)						.	.	-667	-603	-596	-1.014	-1.512	-1.388	-1.079	-1.066	-1.031
in % des Erwerbs der HZB im Land						.	.	*-13,4*	*-10,3*	*-9,6*	*-15,8*	*-21,2*	*-19,6*	*-15,0*	*-13,5*	*-11,5*
Universitäten																
Erwerb der HZB im Land										3.599	3.963	4.132	4.172	4.496	5.028	5.672
Davon studieren																
- außerhalb des Landes (Export)										1.310	1.523	1.586	1.792	1.821	1.967	2.219
- %										*36,4*	*38,4*	*38,4*	*43,0*	*40,5*	*39,1*	*39,1*
- innerhalb des Landes										2.289	2.440	2.546	2.380	2.675	3.061	3.453
- %										*63,6*	*61,6*	*61,6*	*57,0*	*59,5*	*60,9*	*60,9*
Stud.anf. von außerhalb (Import)										1.227	1.193	1.300	1.516	1.575	1.702	2.019
Stud.anf. im Land zusammen										3.516	3.633	3.846	3.896	4.250	4.763	5.472
Export- (-)/ Importüberschuss (+)										-83	-330	-286	-276	-246	-265	-200
in % des Erwerbs der HZB im Land										*-2,3*	*-8,3*	*-6,9*	*-6,6*	*-5,5*	*-5,3*	*-3,5*
Fachhochschulen																
Erwerb der HZB im Land										2.587	2.452	2.997	2.901	2.714	2.858	3.307
Davon studieren																
- außerhalb des Landes (Export)										1.071	1.123	1.625	1.547	1.277	1.270	1.405
- %										*41,4*	*45,8*	*54,2*	*53,3*	*47,1*	*44,4*	*42,5*
- innerhalb des Landes										1.516	1.329	1.372	1.354	1.437	1.588	1.902
- %										*58,6*	*54,2*	*45,8*	*46,7*	*52,9*	*55,6*	*57,5*
Stud.anf. von außerhalb (Import)										558	439	399	435	444	469	574
Stud.anf. im Land zusammen										2.074	1.768	1.771	1.789	1.881	2.057	2.476
Export- (-)/ Importüberschuss (+)										-513	-684	-1.226	-1.112	-833	-801	-831
in % des Erwerbs der HZB im Land										*-19,8*	*-27,9*	*-40,9*	*-38,3*	*-30,7*	*-28,0*	*-25,1*

1) Im Sommer- und folgenden Wintersemester (z.B. 1980 = SS 1980 und WS 1980/81).

A Deutsche Studienanfänger 1) nach dem Land des Erwerbs der Hochschulzugangsberechtigung (HZB), des Hochschulorts und dem Wanderungssaldo je Land bis 2000
A.1 Hochschularten von 1980 bis 2000
A.1.17 Deutschland

Hochschularten	1980	1982	1984	1986	1988	1990	1991	1992	1993	1994	1995	1996	1997	1998	1999	2000
Hochschulen insgesamt																
Erwerb der HZB in Deutschland	174.328	207.890	202.842	193.135	223.182	243.920	239.460	251.983	238.419	224.246	219.847	223.209	223.633	225.069	238.310	256.503
Davon																
- wandern zwischen den Ländern	40.782	50.898	50.174	49.413	59.375	.	.	70.301	67.172	63.713	61.666	64.514	64.557	65.930	70.019	75.860
- %	*23,4*	*24,5*	*24,7*	*25,6*	*26,6*	.	.	*27,9*	*28,2*	*28,4*	*28,0*	*28,9*	*28,9*	*29,3*	*29,4*	*29,6*
- bleiben in den Ländern	133.546	156.992	152.668	143.722	163.807	.	.	181.682	171.247	160.533	158.181	158.695	159.076	159.139	168.291	180.643
- %	*76,6*	*75,5*	*75,3*	*74,4*	*73,4*	.	.	*72,1*	*71,8*	*71,6*	*72,0*	*71,1*	*71,1*	*70,7*	*70,6*	*70,4*
Stud.anf. in Deutschland insgesamt	176.753	210.097	205.127	195.306	225.788	.	.	255.618	242.283	229.117	224.641	228.416	227.095	227.817	241.290	259.651
Darunter																
- aus dem Ausland und ohne Angabe	2.425	2.207	2.285	2.171	2.606	.	.	3.635	3.864	4.871	4.794	5.207	3.462	2.748	2.980	3.148
Universitäten																
Erwerb der HZB in Deutschland										146.884	147.084	151.154	151.132	148.393	156.685	169.146
Davon																
- wandern zwischen den Ländern										44.000	42.865	45.669	45.999	46.385	49.169	52.966
- %										*30,0*	*29,1*	*30,2*	*30,4*	*31,3*	*31,4*	*31,3*
- bleiben in den Ländern										102.884	104.219	105.485	105.133	102.008	107.516	116.180
- %										*70,0*	*70,9*	*69,8*	*69,6*	*68,7*	*68,6*	*68,7*
Stud.anf. in Deutschland insgesamt										150.500	149.043	154.777	152.902	150.390	158.850	171.374
Darunter																
- aus dem Ausland und ohne Angabe										3.616	1.959	3.623	1.770	1.997	2.165	2.228
Fachhochschulen																
Erwerb der HZB in Deutschland										77.362	72.763	72.055	72.501	76.676	81.625	87.357
Davon																
- wandern zwischen den Ländern										19.713	18.801	18.845	18.558	19.545	20.850	22.894
- %										*25,5*	*25,8*	*26,2*	*25,6*	*25,5*	*25,5*	*26,2*
- bleiben in den Ländern										57.649	53.962	53.210	53.943	57.131	60.775	64.463
- %										*74,5*	*74,2*	*73,8*	*74,4*	*74,5*	*74,5*	*73,8*
Stud.anf. in Deutschland insgesamt										78.617	75.598	73.639	74.193	77.427	82.440	88.277
Darunter																
- aus dem Ausland und ohne Angabe										1.255	2.835	1.584	1.692	751	815	920

1) Im Sommer- und folgenden Wintersemester (z.B. 1980 = SS 1980 und WS 1980/81).

A Deutsche Studienanfänger 1) nach dem Land des Erwerbs der Hochschulzugangsberechtigung (HZB), des Hochschulorts und dem Wanderungssaldo je Land
A.2 Fächergruppen von 1998 bis 2000
A.2.1 1998
A.2.1.1 Baden-Württemberg

Hochschularten	Insgesamt	Davon									
		Sprach- und Kulturwissen-schaften	Sport	Rechts-, Wirtschafts- und Sozial-wissenschaften	Mathematik, Naturwissen-schaften	Human-medizin	Veterinär-medizin	Agrar-, Forst- und Ernährungs-wissenschaften	Ingenieur-wissenschaften	Kunst, Kunstwissen-schaften	Außerhalb der Studien-bereichs-gliederung
Hochschulen insgesamt											
Erwerb der HZB im Land	27.949	4.575	339	9.852	4.683	1.233	108	652	5.322	1.185	-
Davon studieren											
- außerhalb des Landes (Export)	7.425	1.389	125	3.039	785	442	108	245	896	396	-
- %	*26,6*	*30,4*	*36,9*	*30,8*	*16,8*	*35,8*	*100,0*	*37,6*	*16,8*	*33,4*	-
- innerhalb des Landes	20.524	3.186	214	6.813	3.898	791	-	407	4.426	789	-
- %	*73,4*	*69,6*	*63,1*	*69,2*	*83,2*	*64,2*	-	*62,4*	*83,2*	*66,6*	-
Stud.anf. von außerhalb (Import)	7.575	1.381	16	2.873	1.319	410	-	169	1.118	289	-
Stud.anf. im Land zusammen	28.099	4.567	230	9.686	5.217	1.201	-	576	5.544	1.078	-
Export- (-)/ Importüberschuss (+)	150	-8	-109	-166	534	-32	-108	-76	222	-107	-
in % des Erwerbs der HZB im Land	*0,5*	*-0,2*	*-32,2*	*-1,7*	*11,4*	*-2,6*	*-100,0*	*-11,7*	*4,2*	*-9,0*	-
Universitäten											
Erwerb der HZB im Land	17.202	4.363	339	4.664	3.555	1.233	108	331	1.699	910	-
Davon studieren											
- außerhalb des Landes (Export)	5.250	1.336	125	1.776	663	442	108	130	385	285	-
- %	*30,5*	*30,6*	*36,9*	*38,1*	*18,6*	*35,8*	*100,0*	*39,3*	*22,7*	*31,3*	-
- innerhalb des Landes	11.952	3.027	214	2.888	2.892	791	-	201	1.314	625	-
- %	*69,5*	*69,4*	*63,1*	*61,9*	*81,4*	*64,2*	-	*60,7*	*77,3*	*68,7*	-
Stud.anf. von außerhalb (Import)	5.038	1.326	16	1.419	1.025	410	-	110	524	208	-
Stud.anf. im Land zusammen	16.990	4.353	230	4.307	3.917	1.201	-	311	1.838	833	-
Export- (-)/ Importüberschuss (+)	-212	-10	-109	-357	362	-32	-108	-20	139	-77	-
in % des Erwerbs der HZB im Land	*-1,2*	*-0,2*	*-32,2*	*-7,7*	*10,2*	*-2,6*	*-100,0*	*-6,0*	*8,2*	*-8,5*	-
Fachhochschulen											
Erwerb der HZB im Land	10.747	212	-	5.188	1.128	-	-	321	3.623	275	-
Davon studieren											
- außerhalb des Landes (Export)	2.175	53	-	1.263	122	-	-	115	511	111	-
- %	*20,2*	*25,0*	-	*24,3*	*10,8*	-	-	*35,8*	*14,1*	*40,4*	-
- innerhalb des Landes	8.572	159	-	3.925	1.006	-	-	206	3.112	164	-
- %	*79,8*	*75,0*	-	*75,7*	*89,2*	-	-	*64,2*	*85,9*	*59,6*	-
Stud.anf. von außerhalb (Import)	2.537	55	-	1.454	294	-	-	59	594	81	-
Stud.anf. im Land zusammen	11.109	214	-	5.379	1.300	-	-	265	3.706	245	-
Export- (-)/ Importüberschuss (+)	362	2	-	191	172	-	-	-56	83	-30	-
in % des Erwerbs der HZB im Land	*3,4*	*0,9*	-	*3,7*	*15,2*	-	-	*-17,4*	*2,3*	*-10,9*	-

1) Im Sommer- und folgenden Wintersemester.

A Deutsche Studienanfänger 1) nach dem Land des Erwerbs der Hochschulzugangsberechtigung (HZB), des Hochschulorts und dem Wanderungssaldo je Land
A.2 Fächergruppen von 1998 bis 2000
A.2.1 1998
A.2.1.2 Bayern

Hochschularten	Insgesamt	Davon									
		Sprach- und Kulturwissen-schaften	Sport	Rechts-, Wirtschafts- und Sozial-wissenschaften	Mathematik, Naturwissen-schaften	Human-medizin	Veterinär-medizin	Agrar-, Forst- und Ernährungs-wissenschaften	Ingenieur-wissenschaften	Kunst, Kunstwissen-schaften	Außerhalb der Studien-bereichs-gliederung
Hochschulen insgesamt											
Erwerb der HZB im Land	28.534	4.752	142	10.346	4.644	1.287	94	898	5.305	1.066	-
Davon studieren											
- außerhalb des Landes (Export)	4.769	741	26	1.576	815	300	24	131	865	291	-
- %	*16,7*	*15,6*	*18,3*	*15,2*	*17,5*	*23,3*	*25,5*	*14,6*	*16,3*	*27,3*	-
- innerhalb des Landes	23.765	4.011	116	8.770	3.829	987	70	767	4.440	775	-
- %	*83,3*	*84,4*	*81,7*	*84,8*	*82,5*	*76,7*	*74,5*	*85,4*	*83,7*	*72,7*	-
Stud.anf. von außerhalb (Import)	7.153	1.015	62	3.552	669	322	100	264	908	261	-
Stud.anf. im Land zusammen	30.918	5.026	178	12.322	4.498	1.309	170	1.031	5.348	1.036	-
Export- (-)/ Importüberschuss (+)	2.384	274	36	1.976	-146	22	76	133	43	-30	-
in % des Erwerbs der HZB im Land	*8,4*	*5,8*	*25,4*	*19,1*	*-3,1*	*1,7*	*80,9*	*14,8*	*0,8*	*-2,8*	-
Universitäten											
Erwerb der HZB im Land	18.281	4.662	142	5.424	3.709	1.287	94	463	1.710	790	-
Davon studieren											
- außerhalb des Landes (Export)	3.072	685	26	765	606	300	24	62	410	194	-
- %	*16,8*	*14,7*	*18,3*	*14,1*	*16,3*	*23,3*	*25,5*	*13,4*	*24,0*	*24,6*	-
- innerhalb des Landes	15.209	3.977	116	4.659	3.103	987	70	401	1.300	596	-
- %	*83,2*	*85,3*	*81,7*	*85,9*	*83,7*	*76,7*	*74,5*	*86,6*	*76,0*	*75,4*	-
Stud.anf. von außerhalb (Import)	5.552	1.010	62	2.639	615	322	100	159	425	220	-
Stud.anf. im Land zusammen	20.761	4.987	178	7.298	3.718	1.309	170	560	1.725	816	-
Export- (-)/ Importüberschuss (+)	2.480	325	36	1.874	9	22	76	97	15	26	-
in % des Erwerbs der HZB im Land	*13,6*	*7,0*	*25,4*	*34,6*	*0,2*	*1,7*	*80,9*	*21,0*	*0,9*	*3,3*	-
Fachhochschulen											
Erwerb der HZB im Land	10.253	90	-	4.922	935	-	-	435	3.595	276	-
Davon studieren											
- außerhalb des Landes (Export)	1.697	56	-	811	209	-	-	69	455	97	-
- %	*16,6*	*62,2*	-	*16,5*	*22,4*	-	-	*15,9*	*12,7*	*35,1*	-
- innerhalb des Landes	8.556	34	-	4.111	726	-	-	366	3.140	179	-
- %	*83,4*	*37,8*	-	*83,5*	*77,6*	-	-	*84,1*	*87,3*	*64,9*	-
Stud.anf. von außerhalb (Import)	1.601	5	-	913	54	-	-	105	483	41	-
Stud.anf. im Land zusammen	10.157	39	-	5.024	780	-	-	471	3.623	220	-
Export- (-)/ Importüberschuss (+)	-96	-51	-	102	-155	-	-	36	28	-56	-
in % des Erwerbs der HZB im Land	*-0,9*	*-56,7*	-	*2,1*	*-16,6*	-	-	*8,3*	*0,8*	*-20,3*	-

1) Im Sommer- und folgenden Wintersemester.

A Deutsche Studienanfänger 1) nach dem Land des Erwerbs der Hochschulzugangsberechtigung (HZB), des Hochschulorts und dem Wanderungssaldo je Land
A.2 Fächergruppen von 1998 bis 2000
A.2.1 1998
A.2.1.3 Berlin

Hochschularten	Insgesamt	Davon									
		Sprach- und Kulturwissen-schaften	Sport	Rechts-, Wirtschafts- und Sozial-wissenschaften	Mathematik, Naturwissen-schaften	Human-medizin	Veterinär-medizin	Agrar-, Forst- und Ernährungs-wissenschaften	Ingenieur-wissenschaften	Kunst, Kunstwissen-schaften	Außerhalb der Studien-bereichs-gliederung
Hochschulen insgesamt											
Erwerb der HZB im Land	10.905	2.152	137	3.817	1.977	452	51	307	1.492	520	-
Davon studieren											
- außerhalb des Landes (Export)	2.058	390	73	887	256	53	2	57	203	137	-
- %	*18,9*	*18,1*	*53,3*	*23,2*	*12,9*	*11,7*	*3,9*	*18,6*	*13,6*	*26,3*	-
- innerhalb des Landes	8.847	1.762	64	2.930	1.721	399	49	250	1.289	383	-
- %	*81,1*	*81,9*	*46,7*	*76,8*	*87,1*	*88,3*	*96,1*	*81,4*	*86,4*	*73,7*	-
Stud.anf. von außerhalb (Import)	6.156	1.665	16	1.671	881	416	108	255	795	349	-
Stud.anf. im Land zusammen	15.003	3.427	80	4.601	2.602	815	157	505	2.084	732	-
Export- (-)/ Importüberschuss (+)	4.098	1.275	-57	784	625	363	106	198	592	212	-
in % des Erwerbs der HZB im Land	*37,6*	*59,2*	*-41,6*	*20,5*	*31,6*	*80,3*	*207,8*	*64,5*	*39,7*	*40,8*	-
Universitäten											
Erwerb der HZB im Land	7.555	2.056	137	2.141	1.511	452	51	215	546	446	-
Davon studieren											
- außerhalb des Landes (Export)	1.487	371	73	545	220	53	2	28	99	96	-
- %	*19,7*	*18,0*	*53,3*	*25,5*	*14,6*	*11,7*	*3,9*	*13,0*	*18,1*	*21,5*	-
- innerhalb des Landes	6.068	1.685	64	1.596	1.291	399	49	187	447	350	-
- %	*80,3*	*82,0*	*46,7*	*74,5*	*85,4*	*88,3*	*96,1*	*87,0*	*81,9*	*78,5*	-
Stud.anf. von außerhalb (Import)	4.682	1.620	16	890	670	416	108	216	430	316	-
Stud.anf. im Land zusammen	10.750	3.305	80	2.486	1.961	815	157	403	877	666	-
Export- (-)/ Importüberschuss (+)	3.195	1.249	-57	345	450	363	106	188	331	220	-
in % des Erwerbs der HZB im Land	*42,3*	*60,7*	*-41,6*	*16,1*	*29,8*	*80,3*	*207,8*	*87,4*	*60,6*	*49,3*	-
Fachhochschulen											
Erwerb der HZB im Land	3.350	96	-	1.676	466	-	-	92	946	74	-
Davon studieren											
- außerhalb des Landes (Export)	571	19	-	342	36	-	-	29	104	41	-
- %	*17,0*	*19,8*	-	*20,4*	*7,7*	-	-	*31,5*	*11,0*	*55,4*	-
- innerhalb des Landes	2.779	77	-	1.334	430	-	-	63	842	33	-
- %	*83,0*	*80,2*	-	*79,6*	*92,3*	-	-	*68,5*	*89,0*	*44,6*	-
Stud.anf. von außerhalb (Import)	1.474	45	-	781	211	-	-	39	365	33	-
Stud.anf. im Land zusammen	4.253	122	-	2.115	641	-	-	102	1.207	66	-
Export- (-)/ Importüberschuss (+)	903	26	-	439	175	-	-	10	261	-8	-
in % des Erwerbs der HZB im Land	*27,0*	*27,1*	-	*26,2*	*37,6*	-	-	*10,9*	*27,6*	*-10,8*	-

1) Im Sommer- und folgenden Wintersemester.

A Deutsche Studienanfänger 1) nach dem Land des Erwerbs der Hochschulzugangsberechtigung (HZB), des Hochschulorts und dem Wanderungssaldo je Land
A.2 Fächergruppen von 1998 bis 2000
A.2.1 1998
A.2.1.4 Brandenburg

Hochschularten	Insgesamt	Davon									
		Sprach- und Kulturwissen-schaften	Sport	Rechts-, Wirtschafts- und Sozial-wissenschaften	Mathematik, Naturwissen-schaften	Human-medizin	Veterinär-medizin	Agrar-, Forst- und Ernährungs-wissenschaften	Ingenieur-wissenschaften	Kunst, Kunstwissen-schaften	Außerhalb der Studien-bereichs-gliederung
Hochschulen insgesamt											
Erwerb der HZB im Land	6.676	1.071	67	2.599	1.014	244	18	211	1.291	161	-
Davon studieren											
- außerhalb des Landes (Export)	3.867	711	22	1.277	602	244	18	168	709	116	-
- %	*57,9*	*66,4*	*32,8*	*49,1*	*59,4*	*100,0*	*100,0*	*79,6*	*54,9*	*72,0*	-
- innerhalb des Landes	2.809	360	45	1.322	412	-	-	43	582	45	-
- %	*42,1*	*33,6*	*67,2*	*50,9*	*40,6*	-	-	*20,4*	*45,1*	*28,0*	-
Stud.anf. von außerhalb (Import)	2.160	467	78	852	236	-	-	74	352	101	-
Stud.anf. im Land zusammen	4.969	827	123	2.174	648	-	-	117	934	146	-
Export- (-)/ Importüberschuss (+)	-1.707	-244	56	-425	-366	-244	-18	-94	-357	-15	-
in % des Erwerbs der HZB im Land	*-25,6*	*-22,8*	*83,6*	*-16,4*	*-36,1*	*-100,0*	*-100,0*	*-44,5*	*-27,7*	*-9,3*	-
Universitäten											
Erwerb der HZB im Land	4.096	1.022	67	1.251	699	244	18	116	552	127	-
Davon studieren											
- außerhalb des Landes (Export)	2.623	670	22	663	466	244	18	110	331	99	-
- %	*64,0*	*65,6*	*32,8*	*53,0*	*66,7*	*100,0*	*100,0*	*94,8*	*60,0*	*78,0*	-
- innerhalb des Landes	1.473	352	45	588	233	-	-	6	221	28	-
- %	*36,0*	*34,4*	*67,2*	*47,0*	*33,3*	-	-	*5,2*	*40,0*	*22,0*	-
Stud.anf. von außerhalb (Import)	1.446	437	78	499	165	-	-	13	202	52	-
Stud.anf. im Land zusammen	2.919	789	123	1.087	398	-	-	19	423	80	-
Export- (-)/ Importüberschuss (+)	-1.177	-233	56	-164	-301	-244	-18	-97	-129	-47	-
in % des Erwerbs der HZB im Land	*-28,7*	*-22,8*	*83,6*	*-13,1*	*-43,1*	*-100,0*	*-100,0*	*-83,6*	*-23,4*	*-37,0*	-
Fachhochschulen											
Erwerb der HZB im Land	2.580	49	-	1.348	315	-	-	95	739	34	-
Davon studieren											
- außerhalb des Landes (Export)	1.244	41	-	614	136	-	-	58	378	17	-
- %	*48,2*	*83,7*	-	*45,5*	*43,2*	-	-	*61,1*	*51,2*	*50,0*	-
- innerhalb des Landes	1.336	8	-	734	179	-	-	37	361	17	-
- %	*51,8*	*16,3*	-	*54,5*	*56,8*	-	-	*38,9*	*48,8*	*50,0*	-
Stud.anf. von außerhalb (Import)	714	30	-	353	71	-	-	61	150	49	-
Stud.anf. im Land zusammen	2.050	38	-	1.087	250	-	-	98	511	66	-
Export- (-)/ Importüberschuss (+)	-530	-11	-	-261	-65	-	-	3	-228	32	-
in % des Erwerbs der HZB im Land	*-20,5*	*-22,4*	-	*-19,4*	*-20,6*	-	-	*3,2*	*-30,9*	*94,1*	-

1) Im Sommer- und folgenden Wintersemester.

A Deutsche Studienanfänger 1) nach dem Land des Erwerbs der Hochschulzugangsberechtigung (HZB), des Hochschulorts und dem Wanderungssaldo je Land
A.2 Fächergruppen von 1998 bis 2000
A.2.1 1998
A.2.1.5 Bremen

Hochschularten	Insgesamt	Davon									
		Sprach- und Kulturwissen-schaften	Sport	Rechts-, Wirtschafts- und Sozial-wissenschaften	Mathematik, Naturwissen-schaften	Human-medizin	Veterinär-medizin	Agrar-, Forst- und Ernährungs-wissenschaften	Ingenieur-wissenschaften	Kunst, Kunstwissen-schaften	Außerhalb der Studien-bereichs-gliederung
Hochschulen insgesamt											
Erwerb der HZB im Land	2.480	462	28	1.068	361	69	8	49	326	109	-
Davon studieren											
- außerhalb des Landes (Export)	1.090	219	14	389	135	69	8	32	147	77	-
- %	*44,0*	*47,4*	*50,0*	*36,4*	*37,4*	*100,0*	*100,0*	*65,3*	*45,1*	*70,6*	-
- innerhalb des Landes	1.390	243	14	679	226	-	-	17	179	32	-
- %	*56,0*	*52,6*	*50,0*	*63,6*	*62,6*	-	-	*34,7*	*54,9*	*29,4*	-
Stud.anf. von außerhalb (Import)	1.587	357	10	683	188	-	-	21	278	50	-
Stud.anf. im Land zusammen	2.977	600	24	1.362	414	-	-	38	457	82	-
Export- (-)/ Importüberschuss (+)	497	138	-4	294	53	-69	-8	-11	131	-27	-
in % des Erwerbs der HZB im Land	*20,0*	*29,9*	*-14,3*	*27,5*	*14,7*	*-100,0*	*-100,0*	*-22,4*	*40,2*	*-24,8*	-
Universitäten											
Erwerb der HZB im Land	1.575	422	28	546	293	69	8	19	101	89	-
Davon studieren											
- außerhalb des Landes (Export)	823	212	14	264	119	69	8	16	64	57	-
- %	*52,3*	*50,2*	*50,0*	*48,4*	*40,6*	*100,0*	*100,0*	*84,2*	*63,4*	*64,0*	-
- innerhalb des Landes	752	210	14	282	174	-	-	3	37	32	-
- %	*47,7*	*49,8*	*50,0*	*51,6*	*59,4*	-	-	*15,8*	*36,6*	*36,0*	-
Stud.anf. von außerhalb (Import)	964	300	10	408	162	-	-	3	31	50	-
Stud.anf. im Land zusammen	1.716	510	24	690	336	-	-	6	68	82	-
Export- (-)/ Importüberschuss (+)	141	88	-4	144	43	-69	-8	-13	-33	-7	-
in % des Erwerbs der HZB im Land	*9,0*	*20,9*	*-14,3*	*26,4*	*14,7*	*-100,0*	*-100,0*	*-68,4*	*-32,7*	*-7,9*	-
Fachhochschulen											
Erwerb der HZB im Land	905	40	-	522	68	-	-	30	225	20	-
Davon studieren											
- außerhalb des Landes (Export)	267	7	-	125	16	-	-	16	83	20	-
- %	*29,5*	*17,5*	-	*23,9*	*23,5*	-	-	*53,3*	*36,9*	*100,0*	-
- innerhalb des Landes	638	33	-	397	52	-	-	14	142	-	-
- %	*70,5*	*82,5*	-	*76,1*	*76,5*	-	-	*46,7*	*63,1*	-	-
Stud.anf. von außerhalb (Import)	623	57	-	275	26	-	-	18	247	-	-
Stud.anf. im Land zusammen	1.261	90	-	672	78	-	-	32	389	-	-
Export- (-)/ Importüberschuss (+)	356	50	-	150	10	-	-	2	164	-20	-
in % des Erwerbs der HZB im Land	*39,3*	*125,0*	-	*28,7*	*14,7*	-	-	*6,7*	*72,9*	*-100,0*	-

1) Im Sommer- und folgenden Wintersemester.

A Deutsche Studienanfänger 1) nach dem Land des Erwerbs der Hochschulzugangsberechtigung (HZB), des Hochschulorts und dem Wanderungssaldo je Land
A.2 Fächergruppen von 1998 bis 2000
A.2.1 1998
A.2.1.6 Hamburg

Hochschularten	Insgesamt	Davon									
		Sprach- und Kulturwissen-schaften	Sport	Rechts-, Wirtschafts- und Sozial-wissenschaften	Mathematik, Naturwissen-schaften	Human-medizin	Veterinär-medizin	Agrar-, Forst- und Ernährungs-wissenschaften	Ingenieur-wissenschaften	Kunst, Kunstwissen-schaften	Außerhalb der Studien-bereichs-gliederung
Hochschulen insgesamt											
Erwerb der HZB im Land	5.916	1.156	27	2.607	774	289	22	101	744	196	-
Davon studieren											
- außerhalb des Landes (Export)	1.755	325	17	748	252	93	22	42	180	76	-
- %	*29,7*	*28,1*	*63,0*	*28,7*	*32,6*	*32,2*	*100,0*	*41,6*	*24,2*	*38,8*	-
- innerhalb des Landes	4.161	831	10	1.859	522	196	-	59	564	120	-
- %	*70,3*	*71,9*	*37,0*	*71,3*	*67,4*	*67,8*	-	*58,4*	*75,8*	*61,2*	-
Stud.anf. von außerhalb (Import)	4.308	880	4	1.658	444	164	-	80	916	162	-
Stud.anf. im Land zusammen	8.469	1.711	14	3.517	966	360	-	139	1.480	282	-
Export- (-)/ Importüberschuss (+)	2.553	555	-13	910	192	71	-22	38	736	86	-
in % des Erwerbs der HZB im Land	*43,2*	*48,0*	*-48,1*	*34,9*	*24,8*	*24,6*	*-100,0*	*37,6*	*98,9*	*43,9*	-
Universitäten											
Erwerb der HZB im Land	4.065	1.113	27	1.539	607	289	22	49	285	134	-
Davon studieren											
- außerhalb des Landes (Export)	1.201	317	17	455	152	93	22	24	58	63	-
- %	*29,5*	*28,5*	*63,0*	*29,6*	*25,0*	*32,2*	*100,0*	*49,0*	*20,4*	*47,0*	-
- innerhalb des Landes	2.864	796	10	1.084	455	196	-	25	227	71	-
- %	*70,5*	*71,5*	*37,0*	*70,4*	*75,0*	*67,8*	-	*51,0*	*79,6*	*53,0*	-
Stud.anf. von außerhalb (Import)	2.788	820	4	869	388	164	-	30	418	95	-
Stud.anf. im Land zusammen	5.652	1.616	14	1.953	843	360	-	55	645	166	-
Export- (-)/ Importüberschuss (+)	1.587	503	-13	414	236	71	-22	6	360	32	-
in % des Erwerbs der HZB im Land	*39,0*	*45,2*	*-48,1*	*26,9*	*38,9*	*24,6*	*-100,0*	*12,2*	*126,3*	*23,9*	-
Fachhochschulen											
Erwerb der HZB im Land	1.851	43	-	1.068	167	-	-	52	459	62	-
Davon studieren											
- außerhalb des Landes (Export)	554	8	-	293	100	-	-	18	122	13	-
- %	*29,9*	*18,6*	-	*27,4*	*59,9*	-	-	*34,6*	*26,6*	*21,0*	-
- innerhalb des Landes	1.297	35	-	775	67	-	-	34	337	49	-
- %	*70,1*	*81,4*	-	*72,6*	*40,1*	-	-	*65,4*	*73,4*	*79,0*	-
Stud.anf. von außerhalb (Import)	1.520	60	-	789	56	-	-	50	498	67	-
Stud.anf. im Land zusammen	2.817	95	-	1.564	123	-	-	84	835	116	-
Export- (-)/ Importüberschuss (+)	966	52	-	496	-44	-	-	32	376	54	-
in % des Erwerbs der HZB im Land	*52,2*	*120,9*	-	*46,4*	*-26,3*	-	-	*61,5*	*81,9*	*87,1*	-

1) Im Sommer- und folgenden Wintersemester.

A Deutsche Studienanfänger 1) nach dem Land des Erwerbs der Hochschulzugangsberechtigung (HZB), des Hochschulorts und dem Wanderungssaldo je Land
A.2 Fächergruppen von 1998 bis 2000
A.2.1 1998
A.2.1.7 Hessen

Hochschularten	Insgesamt	Davon									
		Sprach- und Kulturwissen-schaften	Sport	Rechts-, Wirtschafts- und Sozial-wissenschaften	Mathematik, Naturwissen-schaften	Human-medizin	Veterinär-medizin	Agrar-, Forst- und Ernährungs-wissenschaften	Ingenieur-wissenschaften	Kunst, Kunstwissen-schaften	Außerhalb der Studien-bereichs-gliederung
Hochschulen insgesamt											
Erwerb der HZB im Land	17.273	3.227	279	6.694	2.612	702	72	361	2.687	639	-
Davon studieren											
- außerhalb des Landes (Export)	6.101	1.347	74	2.419	787	340	22	148	674	290	-
- %	*35,3*	*41,7*	*26,5*	*36,1*	*30,1*	*48,4*	*30,6*	*41,0*	*25,1*	*45,4*	-
- innerhalb des Landes	11.172	1.880	205	4.275	1.825	362	50	213	2.013	349	-
- %	*64,7*	*58,3*	*73,5*	*63,9*	*69,9*	*51,6*	*69,4*	*59,0*	*74,9*	*54,6*	-
Stud.anf. von außerhalb (Import)	6.141	870	57	2.469	917	450	109	323	764	182	-
Stud.anf. im Land zusammen	17.313	2.750	262	6.744	2.742	812	159	536	2.777	531	-
Export- (-)/ Importüberschuss (+)	40	-477	-17	50	130	110	87	175	90	-108	-
in % des Erwerbs der HZB im Land	*0,2*	*-14,8*	*-6,1*	*0,7*	*5,0*	*15,7*	*120,8*	*48,5*	*3,3*	*-16,9*	-
Universitäten											
Erwerb der HZB im Land	11.675	3.180	279	3.695	2.043	702	72	209	973	522	-
Davon studieren											
- außerhalb des Landes (Export)	4.599	1.300	74	1.554	703	340	22	83	300	223	-
- %	*39,4*	*40,9*	*26,5*	*42,1*	*34,4*	*48,4*	*30,6*	*39,7*	*30,8*	*42,7*	-
- innerhalb des Landes	7.076	1.880	205	2.141	1.340	362	50	126	673	299	-
- %	*60,6*	*59,1*	*73,5*	*57,9*	*65,6*	*51,6*	*69,4*	*60,3*	*69,2*	*57,3*	-
Stud.anf. von außerhalb (Import)	4.247	870	57	1.493	674	450	109	160	301	133	-
Stud.anf. im Land zusammen	11.323	2.750	262	3.634	2.014	812	159	286	974	432	-
Export- (-)/ Importüberschuss (+)	-352	-430	-17	-61	-29	110	87	77	1	-90	-
in % des Erwerbs der HZB im Land	*-3,0*	*-13,5*	*-6,1*	*-1,7*	*-1,4*	*15,7*	*120,8*	*36,8*	*0,1*	*-17,2*	-
Fachhochschulen											
Erwerb der HZB im Land	5.598	47	-	2.999	569	-	-	152	1.714	117	-
Davon studieren											
- außerhalb des Landes (Export)	1.502	47	-	865	84	-	-	65	374	67	-
- %	*26,8*	*100,0*	-	*28,8*	*14,8*	-	-	*42,8*	*21,8*	*57,3*	-
- innerhalb des Landes	4.096	-	-	2.134	485	-	-	87	1.340	50	-
- %	*73,2*	-	-	*71,2*	*85,2*	-	-	*57,2*	*78,2*	*42,7*	-
Stud.anf. von außerhalb (Import)	1.894	-	-	976	243	-	-	163	463	49	-
Stud.anf. im Land zusammen	5.990	-	-	3.110	728	-	-	250	1.803	99	-
Export- (-)/ Importüberschuss (+)	392	-47	-	111	159	-	-	98	89	-18	-
in % des Erwerbs der HZB im Land	*7,0*	*-100,0*	-	*3,7*	*27,9*	-	-	*64,5*	*5,2*	*-15,4*	-

1) Im Sommer- und folgenden Wintersemester.

A Deutsche Studienanfänger 1) nach dem Land des Erwerbs der Hochschulzugangsberechtigung (HZB), des Hochschulorts und dem Wanderungssaldo je Land
A.2 Fächergruppen von 1998 bis 2000
A.2.1 1998
A.2.1.8 Mecklenburg-Vorpommern

Hochschularten	Insgesamt	Davon									
		Sprach- und Kulturwissen-schaften	Sport	Rechts-, Wirtschafts- und Sozial-wissenschaften	Mathematik, Naturwissen-schaften	Human-medizin	Veterinär-medizin	Agrar-, Forst- und Ernährungs-wissenschaften	Ingenieur-wissenschaften	Kunst, Kunstwissen-schaften	Außerhalb der Studien-bereichs-gliederung
Hochschulen insgesamt											
Erwerb der HZB im Land	5.161	785	68	2.020	831	182	14	144	1.001	116	-
Davon studieren											
- außerhalb des Landes (Export)	2.036	362	12	835	256	87	14	68	344	58	-
- %	*39,4*	*46,1*	*17,6*	*41,3*	*30,8*	*47,8*	*100,0*	*47,2*	*34,4*	*50,0*	-
- innerhalb des Landes	3.125	423	56	1.185	575	95	-	76	657	58	-
- %	*60,6*	*53,9*	*82,4*	*58,7*	*69,2*	*52,2*	-	*52,8*	*65,6*	*50,0*	-
Stud.anf. von außerhalb (Import)	1.441	173	10	360	283	304	-	58	199	53	1
Stud.anf. im Land zusammen	4.566	596	66	1.545	858	399	-	134	856	111	1
Export- (-)/ Importüberschuss (+)	-595	-189	-2	-475	27	217	-14	-10	-145	-5	1
in % des Erwerbs der HZB im Land	*-11,5*	*-24,1*	*-2,9*	*-23,5*	*3,2*	*119,2*	*-100,0*	*-6,9*	*-14,5*	*-4,3*	-
Universitäten											
Erwerb der HZB im Land	3.257	762	68	1.053	626	182	14	71	391	90	-
Davon studieren											
- außerhalb des Landes (Export)	1.306	339	12	375	208	87	14	40	185	46	-
- %	*40,1*	*44,5*	*17,6*	*35,6*	*33,2*	*47,8*	*100,0*	*56,3*	*47,3*	*51,1*	-
- innerhalb des Landes	1.951	423	56	678	418	95	-	31	206	44	-
- %	*59,9*	*55,5*	*82,4*	*64,4*	*66,8*	*52,2*	-	*43,7*	*52,7*	*48,9*	-
Stud.anf. von außerhalb (Import)	1.080	173	10	184	268	304	-	21	83	36	1
Stud.anf. im Land zusammen	3.031	596	66	862	686	399	-	52	289	80	1
Export- (-)/ Importüberschuss (+)	-226	-166	-2	-191	60	217	-14	-19	-102	-10	1
in % des Erwerbs der HZB im Land	*-6,9*	*-21,8*	*-2,9*	*-18,1*	*9,6*	*119,2*	*-100,0*	*-26,8*	*-26,1*	*-11,1*	-
Fachhochschulen											
Erwerb der HZB im Land	1.904	23	-	967	205	-	-	73	610	26	-
Davon studieren											
- außerhalb des Landes (Export)	730	23	-	460	48	-	-	28	159	12	-
- %	*38,3*	*100,0*	-	*47,6*	*23,4*	-	-	*38,4*	*26,1*	*46,2*	-
- innerhalb des Landes	1.174	-	-	507	157	-	-	45	451	14	-
- %	*61,7*	-	-	*52,4*	*76,6*	-	-	*61,6*	*73,9*	*53,8*	-
Stud.anf. von außerhalb (Import)	361	-	-	176	15	-	-	37	116	17	-
Stud.anf. im Land zusammen	1.535	-	-	683	172	-	-	82	567	31	-
Export- (-)/ Importüberschuss (+)	-369	-23	-	-284	-33	-	-	9	-43	5	-
in % des Erwerbs der HZB im Land	*-19,4*	*-100,0*	-	*-29,4*	*-16,1*	-	-	*12,3*	*-7,0*	*19,2*	-

1) Im Sommer- und folgenden Wintersemester.

A Deutsche Studienanfänger 1) nach dem Land des Erwerbs der Hochschulzugangsberechtigung (HZB), des Hochschulorts und dem Wanderungssaldo je Land
A.2 Fächergruppen von 1998 bis 2000
A.2.1 1998
A.2.1.9 Niedersachsen

Hochschularten	Insgesamt	Davon									
		Sprach- und Kulturwissen-schaften	Sport	Rechts-, Wirtschafts- und Sozial-wissenschaften	Mathematik, Naturwissen-schaften	Human-medizin	Veterinär-medizin	Agrar-, Forst- und Ernährungs-wissenschaften	Ingenieur-wissenschaften	Kunst, Kunstwissen-schaften	Außerhalb der Studien-bereichs-gliederung
Hochschulen insgesamt											
Erwerb der HZB im Land	22.087	4.206	257	8.111	3.040	869	106	765	4.039	694	-
Davon studieren											
- außerhalb des Landes (Export)	8.873	1.849	111	3.215	1.220	467	36	324	1.349	302	-
- %	*40,2*	*44,0*	*43,2*	*39,6*	*40,1*	*53,7*	*34,0*	*42,4*	*33,4*	*43,5*	-
- innerhalb des Landes	13.214	2.357	146	4.896	1.820	402	70	441	2.690	392	-
- %	*59,8*	*56,0*	*56,8*	*60,4*	*59,9*	*46,3*	*66,0*	*57,6*	*66,6*	*56,5*	-
Stud.anf. von außerhalb (Import)	6.087	937	34	2.329	790	299	130	311	1.014	243	-
Stud.anf. im Land zusammen	19.301	3.294	180	7.225	2.610	701	200	752	3.704	635	-
Export- (-)/ Importüberschuss (+)	-2.786	-912	-77	-886	-430	-168	94	-13	-335	-59	-
in % des Erwerbs der HZB im Land	*-12,6*	*-21,7*	*-30,0*	*-10,9*	*-14,1*	*-19,3*	*88,7*	*-1,7*	*-8,3*	*-8,5*	-
Universitäten											
Erwerb der HZB im Land	14.652	4.010	257	4.408	2.681	869	106	363	1.449	509	-
Davon studieren											
- außerhalb des Landes (Export)	6.415	1.777	111	2.038	1.045	467	36	170	539	232	-
- %	*43,8*	*44,3*	*43,2*	*46,2*	*39,0*	*53,7*	*34,0*	*46,8*	*37,2*	*45,6*	-
- innerhalb des Landes	8.237	2.233	146	2.370	1.636	402	70	193	910	277	-
- %	*56,2*	*55,7*	*56,8*	*53,8*	*61,0*	*46,3*	*66,0*	*53,2*	*62,8*	*54,4*	-
Stud.anf. von außerhalb (Import)	3.987	883	34	1.209	742	299	130	145	400	145	-
Stud.anf. im Land zusammen	12.224	3.116	180	3.579	2.378	701	200	338	1.310	422	-
Export- (-)/ Importüberschuss (+)	-2.428	-894	-77	-829	-303	-168	94	-25	-139	-87	-
in % des Erwerbs der HZB im Land	*-16,6*	*-22,3*	*-30,0*	*-18,8*	*-11,3*	*-19,3*	*88,7*	*-6,9*	*-9,6*	*-17,1*	-
Fachhochschulen											
Erwerb der HZB im Land	7.435	196	-	3.703	359	-	-	402	2.590	185	-
Davon studieren											
- außerhalb des Landes (Export)	2.458	72	-	1.177	175	-	-	154	810	70	-
- %	*33,1*	*36,7*	-	*31,8*	*48,7*	-	-	*38,3*	*31,3*	*37,8*	-
- innerhalb des Landes	4.977	124	-	2.526	184	-	-	248	1.780	115	-
- %	*66,9*	*63,3*	-	*68,2*	*51,3*	-	-	*61,7*	*68,7*	*62,2*	-
Stud.anf. von außerhalb (Import)	2.100	54	-	1.120	48	-	-	166	614	98	-
Stud.anf. im Land zusammen	7.077	178	-	3.646	232	-	-	414	2.394	213	-
Export- (-)/ Importüberschuss (+)	-358	-18	-	-57	-127	-	-	12	-196	28	-
in % des Erwerbs der HZB im Land	*-4,8*	*-9,2*	-	*-1,5*	*-35,4*	-	-	*3,0*	*-7,6*	*15,1*	-

1) Im Sommer- und folgenden Wintersemester.

A Deutsche Studienanfänger 1) nach dem Land des Erwerbs der Hochschulzugangsberechtigung (HZB), des Hochschulorts und dem Wanderungssaldo je Land
A.2 Fächergruppen von 1998 bis 2000
A.2.1 1998
A.2.1.10 Nordrhein-Westfalen

Hochschularten	Insgesamt	Davon									
		Sprach- und Kulturwissen-schaften	Sport	Rechts-, Wirtschafts- und Sozial-wissenschaften	Mathematik, Naturwissen-schaften	Human-medizin	Veterinär-medizin	Agrar-, Forst- und Ernährungs-wissenschaften	Ingenieur-wissenschaften	Kunst, Kunstwissen-schaften	Außerhalb der Studien-bereichs-gliederung
Hochschulen insgesamt											
Erwerb der HZB im Land	51.074	10.478	760	18.752	7.479	2.153	175	951	8.548	1.778	-
Davon studieren											
- außerhalb des Landes (Export)	9.362	1.584	35	3.692	1.155	755	175	348	1.261	357	-
- %	*18,3*	*15,1*	*4,6*	*19,7*	*15,4*	*35,1*	*100,0*	*36,6*	*14,8*	*20,1*	-
- innerhalb des Landes	41.712	8.894	725	15.060	6.324	1.398	-	603	7.287	1.421	-
- %	*81,7*	*84,9*	*95,4*	*80,3*	*84,6*	*64,9*	-	*63,4*	*85,2*	*79,9*	-
Stud.anf. von außerhalb (Import)	9.936	2.351	243	3.929	1.367	214	-	232	1.232	368	-
Stud.anf. im Land zusammen	51.648	11.245	968	18.989	7.691	1.612	-	835	8.519	1.789	-
Export- (-)/ Importüberschuss (+)	574	767	208	237	212	-541	-175	-116	-29	11	-
in % des Erwerbs der HZB im Land	*1,1*	*7,3*	*27,4*	*1,3*	*2,8*	*-25,1*	*-100,0*	*-12,2*	*-0,3*	*0,6*	-
Universitäten											
Erwerb der HZB im Land	36.750	10.265	760	10.915	6.755	2.153	175	615	3.827	1.285	-
Davon studieren											
- außerhalb des Landes (Export)	7.041	1.535	35	2.515	990	755	175	188	589	259	-
- %	*19,2*	*15,0*	*4,6*	*23,0*	*14,7*	*35,1*	*100,0*	*30,6*	*15,4*	*20,2*	-
- innerhalb des Landes	29.709	8.730	725	8.400	5.765	1.398	-	427	3.238	1.026	-
- %	*80,8*	*85,0*	*95,4*	*77,0*	*85,3*	*64,9*	-	*69,4*	*84,6*	*79,8*	-
Stud.anf. von außerhalb (Import)	7.711	2.247	243	2.725	1.253	214	-	135	641	253	-
Stud.anf. im Land zusammen	37.420	10.977	968	11.125	7.018	1.612	-	562	3.879	1.279	-
Export- (-)/ Importüberschuss (+)	670	712	208	210	263	-541	-175	-53	52	-6	-
in % des Erwerbs der HZB im Land	*1,8*	*6,9*	*27,4*	*1,9*	*3,9*	*-25,1*	*-100,0*	*-8,6*	*1,4*	*-0,5*	-
Fachhochschulen											
Erwerb der HZB im Land	14.324	213	-	7.837	724	-	-	336	4.721	493	-
Davon studieren											
- außerhalb des Landes (Export)	2.321	49	-	1.177	165	-	-	160	672	98	-
- %	*16,2*	*23,0*	-	*15,0*	*22,8*	-	-	*47,6*	*14,2*	*19,9*	-
- innerhalb des Landes	12.003	164	-	6.660	559	-	-	176	4.049	395	-
- %	*83,8*	*77,0*	-	*85,0*	*77,2*	-	-	*52,4*	*85,8*	*80,1*	-
Stud.anf. von außerhalb (Import)	2.225	104	-	1.204	114	-	-	97	591	115	-
Stud.anf. im Land zusammen	14.228	268	-	7.864	673	-	-	273	4.640	510	-
Export- (-)/ Importüberschuss (+)	-96	55	-	27	-51	-	-	-63	-81	17	-
in % des Erwerbs der HZB im Land	*-0,7*	*25,8*	-	*0,3*	*-7,0*	-	-	*-18,8*	*-1,7*	*3,4*	-

1) Im Sommer- und folgenden Wintersemester.

A Deutsche Studienanfänger 1) nach dem Land des Erwerbs der Hochschulzugangsberechtigung (HZB), des Hochschulorts und dem Wanderungssaldo je Land
A.2 Fächergruppen von 1998 bis 2000
A.2.1 1998
A.2.1.11 Rheinland-Pfalz

Hochschularten	Insgesamt	Davon									
		Sprach- und Kulturwissen-schaften	Sport	Rechts-, Wirtschafts- und Sozial-wissenschaften	Mathematik, Naturwissen-schaften	Human-medizin	Veterinär-medizin	Agrar-, Forst- und Ernährungs-wissenschaften	Ingenieur-wissenschaften	Kunst, Kunstwissen-schaften	Außerhalb der Studien-bereichs-gliederung
Hochschulen insgesamt											
Erwerb der HZB im Land	9.584	1.881	111	3.390	1.627	398	31	177	1.676	293	-
Davon studieren											
- außerhalb des Landes (Export)	4.553	929	61	1.523	709	241	31	157	737	165	-
- %	*47,5*	*49,4*	*55,0*	*44,9*	*43,6*	*60,6*	*100,0*	*88,7*	*44,0*	*56,3*	-
- innerhalb des Landes	5.031	952	50	1.867	918	157	-	20	939	128	-
- %	*52,5*	*50,6*	*45,0*	*55,1*	*56,4*	*39,4*	-	*11,3*	*56,0*	*43,7*	-
Stud.anf. von außerhalb (Import)	5.037	1.103	45	2.155	686	222	-	22	632	172	-
Stud.anf. im Land zusammen	10.068	2.055	95	4.022	1.604	379	-	42	1.571	300	-
Export- (-)/ Importüberschuss (+)	484	174	-16	632	-23	-19	-31	-135	-105	7	-
in % des Erwerbs der HZB im Land	*5,1*	*9,3*	*-14,4*	*18,6*	*-1,4*	*-4,8*	*-100,0*	*-76,3*	*-6,3*	*2,4*	-
Universitäten											
Erwerb der HZB im Land	6.204	1.847	111	1.666	1.337	398	31	72	533	209	-
Davon studieren											
- außerhalb des Landes (Export)	3.354	906	61	981	585	241	31	72	345	132	-
- %	*54,1*	*49,1*	*55,0*	*58,9*	*43,8*	*60,6*	*100,0*	*100,0*	*64,7*	*63,2*	-
- innerhalb des Landes	2.850	941	50	685	752	157	-	-	188	77	-
- %	*45,9*	*50,9*	*45,0*	*41,1*	*56,2*	*39,4*	-	-	*35,3*	*36,8*	-
Stud.anf. von außerhalb (Import)	3.142	1.079	45	947	559	222	-	-	189	101	-
Stud.anf. im Land zusammen	5.992	2.020	95	1.632	1.311	379	-	-	377	178	-
Export- (-)/ Importüberschuss (+)	-212	173	-16	-34	-26	-19	-31	-72	-156	-31	-
in % des Erwerbs der HZB im Land	*-3,4*	*9,4*	*-14,4*	*-2,0*	*-1,9*	*-4,8*	*-100,0*	*-100,0*	*-29,3*	*-14,8*	-
Fachhochschulen											
Erwerb der HZB im Land	3.380	34	-	1.724	290	-	-	105	1.143	84	-
Davon studieren											
- außerhalb des Landes (Export)	1.199	23	-	542	124	-	-	85	392	33	-
- %	*35,5*	*67,6*	-	*31,4*	*42,8*	-	-	*81,0*	*34,3*	*39,3*	-
- innerhalb des Landes	2.181	11	-	1.182	166	-	-	20	751	51	-
- %	*64,5*	*32,4*	-	*68,6*	*57,2*	-	-	*19,0*	*65,7*	*60,7*	-
Stud.anf. von außerhalb (Import)	1.895	24	-	1.208	127	-	-	22	443	71	-
Stud.anf. im Land zusammen	4.076	35	-	2.390	293	-	-	42	1.194	122	-
Export- (-)/ Importüberschuss (+)	696	1	-	666	3	-	-	-63	51	38	-
in % des Erwerbs der HZB im Land	*20,6*	*2,9*	-	*38,6*	*1,0*	-	-	*-60,0*	*4,5*	*45,2*	-

1) Im Sommer- und folgenden Wintersemester.

A Deutsche Studienanfänger 1) nach dem Land des Erwerbs der Hochschulzugangsberechtigung (HZB), des Hochschulorts und dem Wanderungssaldo je Land
A.2 Fächergruppen von 1998 bis 2000
A.2.1 1998
A.2.1.12 Saarland

Hochschularten	Insgesamt	Davon									
		Sprach- und Kulturwissen-schaften	Sport	Rechts-, Wirtschafts- und Sozial-wissenschaften	Mathematik, Naturwissen-schaften	Human-medizin	Veterinär-medizin	Agrar-, Forst- und Ernährungs-wissenschaften	Ingenieur-wissenschaften	Kunst, Kunstwissen-schaften	Außerhalb der Studien-bereichs-gliederung
Hochschulen insgesamt											
Erwerb der HZB im Land	2.832	539	22	1.093	497	100	7	28	488	58	-
Davon studieren											
- außerhalb des Landes (Export)	1.339	292	3	494	211	32	7	28	251	21	-
- %	*47,3*	*54,2*	*13,6*	*45,2*	*42,5*	*32,0*	*100,0*	*100,0*	*51,4*	*36,2*	-
- innerhalb des Landes	1.493	247	19	599	286	68	-	-	237	37	-
- %	*52,7*	*45,8*	*86,4*	*54,8*	*57,5*	*68,0*	-	-	*48,6*	*63,8*	-
Stud.anf. von außerhalb (Import)	719	184	21	257	80	126	-	-	19	32	-
Stud.anf. im Land zusammen	2.212	431	40	856	366	194	-	-	256	69	-
Export- (-)/ Importüberschuss (+)	-620	-108	18	-237	-131	94	-7	-28	-232	11	-
in % des Erwerbs der HZB im Land	*-21,9*	*-20,0*	*81,8*	*-21,7*	*-26,4*	*94,0*	*-100,0*	*-100,0*	*-47,5*	*19,0*	-
Universitäten											
Erwerb der HZB im Land	1.751	528	22	494	368	100	7	17	162	53	-
Davon studieren											
- außerhalb des Landes (Export)	803	281	3	216	138	32	7	17	93	16	-
- %	*45,9*	*53,2*	*13,6*	*43,7*	*37,5*	*32,0*	*100,0*	*100,0*	*57,4*	*30,2*	-
- innerhalb des Landes	948	247	19	278	230	68	-	-	69	37	-
- %	*54,1*	*46,8*	*86,4*	*56,3*	*62,5*	*68,0*	-	-	*42,6*	*69,8*	-
Stud.anf. von außerhalb (Import)	664	184	21	216	76	126	-	-	9	32	-
Stud.anf. im Land zusammen	1.612	431	40	494	306	194	-	-	78	69	-
Export- (-)/ Importüberschuss (+)	-139	-97	18	-	-62	94	-7	-17	-84	16	-
in % des Erwerbs der HZB im Land	*-7,9*	*-18,4*	*81,8*	-	*-16,8*	*94,0*	*-100,0*	*-100,0*	*-51,9*	*30,2*	-
Fachhochschulen											
Erwerb der HZB im Land	1.081	11	-	599	129	-	-	11	326	5	-
Davon studieren											
- außerhalb des Landes (Export)	536	11	-	278	73	-	-	11	158	5	-
- %	*49,6*	*100,0*	-	*46,4*	*56,6*	-	-	*100,0*	*48,5*	*100,0*	-
- innerhalb des Landes	545	-	-	321	56	-	-	-	168	-	-
- %	*50,4*	-	-	*53,6*	*43,4*	-	-	-	*51,5*	-	-
Stud.anf. von außerhalb (Import)	55	-	-	41	4	-	-	-	10	-	-
Stud.anf. im Land zusammen	600	-	-	362	60	-	-	-	178	-	-
Export- (-)/ Importüberschuss (+)	-481	-11	-	-237	-69	-	-	-11	-148	-5	-
in % des Erwerbs der HZB im Land	*-44,5*	*-100,0*	-	*-39,6*	*-53,5*	-	-	*-100,0*	*-45,4*	*-100,0*	-

1) Im Sommer- und folgenden Wintersemester.

A Deutsche Studienanfänger 1) nach dem Land des Erwerbs der Hochschulzugangsberechtigung (HZB), des Hochschulorts und dem Wanderungssaldo je Land
A.2 Fächergruppen von 1998 bis 2000
A.2.1 1998
A.2.1.13 Sachsen

Hochschularten	Insgesamt	Davon									
		Sprach- und Kulturwissen-schaften	Sport	Rechts-, Wirtschafts- und Sozial-wissenschaften	Mathematik, Naturwissen-schaften	Human-medizin	Veterinär-medizin	Agrar-, Forst- und Ernährungs-wissenschaften	Ingenieur-wissenschaften	Kunst, Kunstwissen-schaften	Außerhalb der Studien-bereichs-gliederung
Hochschulen insgesamt											
Erwerb der HZB im Land	12.695	2.179	133	4.165	1.955	444	33	358	2.992	436	-
Davon studieren											
- außerhalb des Landes (Export)	2.959	513	18	1.135	435	142	5	181	412	118	-
- %	*23,3*	*23,5*	*13,5*	*27,3*	*22,3*	*32,0*	*15,2*	*50,6*	*13,8*	*27,1*	-
- innerhalb des Landes	9.736	1.666	115	3.030	1.520	302	28	177	2.580	318	-
- %	*76,7*	*76,5*	*86,5*	*72,7*	*77,7*	*68,0*	*84,8*	*49,4*	*86,2*	*72,9*	-
Stud.anf. von außerhalb (Import)	4.361	930	55	1.170	512	235	101	94	1.009	255	-
Stud.anf. im Land zusammen	14.097	2.596	170	4.200	2.032	537	129	271	3.589	573	-
Export- (-)/ Importüberschuss (+)	1.402	417	37	35	77	93	96	-87	597	137	-
in % des Erwerbs der HZB im Land	*11,0*	*19,1*	*27,8*	*0,8*	*3,9*	*20,9*	*290,9*	*-24,3*	*20,0*	*31,4*	-
Universitäten											
Erwerb der HZB im Land	8.100	1.993	133	2.192	1.501	444	33	190	1.256	358	-
Davon studieren											
- außerhalb des Landes (Export)	1.856	480	18	496	366	142	5	73	199	77	-
- %	*22,9*	*24,1*	*13,5*	*22,6*	*24,4*	*32,0*	*15,2*	*38,4*	*15,8*	*21,5*	-
- innerhalb des Landes	6.244	1.513	115	1.696	1.135	302	28	117	1.057	281	-
- %	*77,1*	*75,9*	*86,5*	*77,4*	*75,6*	*68,0*	*84,8*	*61,6*	*84,2*	*78,5*	-
Stud.anf. von außerhalb (Import)	3.218	843	55	808	408	235	101	74	447	247	-
Stud.anf. im Land zusammen	9.462	2.356	170	2.504	1.543	537	129	191	1.504	528	-
Export- (-)/ Importüberschuss (+)	1.362	363	37	312	42	93	96	1	248	170	-
in % des Erwerbs der HZB im Land	*16,8*	*18,2*	*27,8*	*14,2*	*2,8*	*20,9*	*290,9*	*0,5*	*19,7*	*47,5*	-
Fachhochschulen											
Erwerb der HZB im Land	4.595	186	-	1.973	454	-	-	168	1.736	78	-
Davon studieren											
- außerhalb des Landes (Export)	1.103	33	-	639	69	-	-	108	213	41	-
- %	*24,0*	*17,7*	-	*32,4*	*15,2*	-	-	*64,3*	*12,3*	*52,6*	-
- innerhalb des Landes	3.492	153	-	1.334	385	-	-	60	1.523	37	-
- %	*76,0*	*82,3*	-	*67,6*	*84,8*	-	-	*35,7*	*87,7*	*47,4*	-
Stud.anf. von außerhalb (Import)	1.143	87	-	362	104	-	-	20	562	8	-
Stud.anf. im Land zusammen	4.635	240	-	1.696	489	-	-	80	2.085	45	-
Export- (-)/ Importüberschuss (+)	40	54	-	-277	35	-	-	-88	349	-33	-
in % des Erwerbs der HZB im Land	*0,9*	*29,0*	-	*-14,0*	*7,7*	-	-	*-52,4*	*20,1*	*-42,3*	-

1) Im Sommer- und folgenden Wintersemester.

A Deutsche Studienanfänger 1) nach dem Land des Erwerbs der Hochschulzugangsberechtigung (HZB), des Hochschulorts und dem Wanderungssaldo je Land
A.2 Fächergruppen von 1998 bis 2000
A.2.1 1998
A.2.1.14 Sachsen-Anhalt

Hochschularten	Insgesamt	Davon									
		Sprach- und Kulturwissen-schaften	Sport	Rechts-, Wirtschafts- und Sozial-wissenschaften	Mathematik, Naturwissen-schaften	Human-medizin	Veterinär-medizin	Agrar-, Forst- und Ernährungs-wissenschaften	Ingenieur-wissenschaften	Kunst, Kunstwissen-schaften	Außerhalb der Studien-bereichs-gliederung
Hochschulen insgesamt											
Erwerb der HZB im Land	7.588	1.108	135	3.005	1.133	266	17	276	1.430	218	-
Davon studieren											
- außerhalb des Landes (Export)	3.066	537	32	1.088	434	135	17	102	637	84	-
- %	*40,4*	*48,5*	*23,7*	*36,2*	*38,3*	*50,8*	*100,0*	*37,0*	*44,5*	*38,5*	-
- innerhalb des Landes	4.522	571	103	1.917	699	131	-	174	793	134	-
- %	*59,6*	*51,5*	*76,3*	*63,8*	*61,7*	*49,2*	-	*63,0*	*55,5*	*61,5*	-
Stud.anf. von außerhalb (Import)	1.974	231	17	663	298	258	-	245	150	112	-
Stud.anf. im Land zusammen	6.496	802	120	2.580	997	389	-	419	943	246	-
Export- (-)/ Importüberschuss (+)	-1.092	-306	-15	-425	-136	123	-17	143	-487	28	-
in % des Erwerbs der HZB im Land	*-14,4*	*-27,6*	*-11,1*	*-14,1*	*-12,0*	*46,2*	*-100,0*	*51,8*	*-34,1*	*12,8*	-
Universitäten											
Erwerb der HZB im Land	4.399	1.005	135	1.350	901	266	17	92	464	169	-
Davon studieren											
- außerhalb des Landes (Export)	2.141	513	32	600	387	135	17	64	318	75	-
- %	*48,7*	*51,0*	*23,7*	*44,4*	*43,0*	*50,8*	*100,0*	*69,6*	*68,5*	*44,4*	-
- innerhalb des Landes	2.258	492	103	750	514	131	-	28	146	94	-
- %	*51,3*	*49,0*	*76,3*	*55,6*	*57,0*	*49,2*	-	*30,4*	*31,5*	*55,6*	-
Stud.anf. von außerhalb (Import)	1.133	186	17	282	247	258	-	40	30	73	-
Stud.anf. im Land zusammen	3.391	678	120	1.032	761	389	-	68	176	167	-
Export- (-)/ Importüberschuss (+)	-1.008	-327	-15	-318	-140	123	-17	-24	-288	-2	-
in % des Erwerbs der HZB im Land	*-22,9*	*-32,5*	*-11,1*	*-23,6*	*-15,5*	*46,2*	*-100,0*	*-26,1*	*-62,1*	*-1,2*	-
Fachhochschulen											
Erwerb der HZB im Land	3.189	103	-	1.655	232	-	-	184	966	49	-
Davon studieren											
- außerhalb des Landes (Export)	925	24	-	488	47	-	-	38	319	9	-
- %	*29,0*	*23,3*	-	*29,5*	*20,3*	-	-	*20,7*	*33,0*	*18,4*	-
- innerhalb des Landes	2.264	79	-	1.167	185	-	-	146	647	40	-
- %	*71,0*	*76,7*	-	*70,5*	*79,7*	-	-	*79,3*	*67,0*	*81,6*	-
Stud.anf. von außerhalb (Import)	841	45	-	381	51	-	-	205	120	39	-
Stud.anf. im Land zusammen	3.105	124	-	1.548	236	-	-	351	767	79	-
Export- (-)/ Importüberschuss (+)	-84	21	-	-107	4	-	-	167	-199	30	-
in % des Erwerbs der HZB im Land	*-2,6*	*20,4*	-	*-6,5*	*1,7*	-	-	*90,8*	*-20,6*	*61,2*	-

1) Im Sommer- und folgenden Wintersemester.

A Deutsche Studienanfänger 1) nach dem Land des Erwerbs der Hochschulzugangsberechtigung (HZB), des Hochschulorts und dem Wanderungssaldo je Land
A.2 Fächergruppen von 1998 bis 2000
A.2.1 1998
A.2.1.15 Schleswig-Holstein

Hochschularten	Insgesamt	Davon									
		Sprach- und Kulturwissen-schaften	Sport	Rechts-, Wirtschafts- und Sozial-wissenschaften	Mathematik, Naturwissen-schaften	Human-medizin	Veterinär-medizin	Agrar-, Forst- und Ernährungs-wissenschaften	Ingenieur-wissenschaften	Kunst, Kunstwissen-schaften	Außerhalb der Studien-bereichs-gliederung
Hochschulen insgesamt											
Erwerb der HZB im Land	7.105	1.342	73	2.674	1.094	283	34	206	1.223	176	-
Davon studieren											
- außerhalb des Landes (Export)	3.579	754	24	1.306	480	148	34	99	609	125	-
- %	*50,4*	*56,2*	*32,9*	*48,8*	*43,9*	*52,3*	*100,0*	*48,1*	*49,8*	*71,0*	-
- innerhalb des Landes	3.526	588	49	1.368	614	135	-	107	614	51	-
- %	*49,6*	*43,8*	*67,1*	*51,2*	*56,1*	*47,7*	-	*51,9*	*50,2*	*29,0*	-
Stud.anf. von außerhalb (Import)	2.024	239	18	741	384	276	-	101	204	60	1
Stud.anf. im Land zusammen	5.550	827	67	2.109	998	411	-	208	818	111	1
Export- (-)/ Importüberschuss (+)	-1.555	-515	-6	-565	-96	128	-34	2	-405	-65	1
in % des Erwerbs der HZB im Land	*-21,9*	*-38,4*	*-8,2*	*-21,1*	*-8,8*	*45,2*	*-100,0*	*1,0*	*-33,1*	*-36,9*	-
Universitäten											
Erwerb der HZB im Land	4.335	1.292	73	1.236	833	283	34	113	335	136	-
Davon studieren											
- außerhalb des Landes (Export)	2.593	716	24	813	427	148	34	53	284	94	-
- %	*59,8*	*55,4*	*32,9*	*65,8*	*51,3*	*52,3*	*100,0*	*46,9*	*84,8*	*69,1*	-
- innerhalb des Landes	1.742	576	49	423	406	135	-	60	51	42	-
- %	*40,2*	*44,6*	*67,1*	*34,2*	*48,7*	*47,7*	-	*53,1*	*15,2*	*30,9*	-
Stud.anf. von außerhalb (Import)	1.155	231	18	260	230	276	-	75	22	42	1
Stud.anf. im Land zusammen	2.897	807	67	683	636	411	-	135	73	84	1
Export- (-)/ Importüberschuss (+)	-1.438	-485	-6	-553	-197	128	-34	22	-262	-52	1
in % des Erwerbs der HZB im Land	*-33,2*	*-37,5*	*-8,2*	*-44,7*	*-23,6*	*45,2*	*-100,0*	*19,5*	*-78,2*	*-38,2*	-
Fachhochschulen											
Erwerb der HZB im Land	2.770	50	-	1.438	261	-	-	93	888	40	-
Davon studieren											
- außerhalb des Landes (Export)	986	38	-	493	53	-	-	46	325	31	-
- %	*35,6*	*76,0*	-	*34,3*	*20,3*	-	-	*49,5*	*36,6*	*77,5*	-
- innerhalb des Landes	1.784	12	-	945	208	-	-	47	563	9	-
- %	*64,4*	*24,0*	-	*65,7*	*79,7*	-	-	*50,5*	*63,4*	*22,5*	-
Stud.anf. von außerhalb (Import)	869	8	-	481	154	-	-	26	182	18	-
Stud.anf. im Land zusammen	2.653	20	-	1.426	362	-	-	73	745	27	-
Export- (-)/ Importüberschuss (+)	-117	-30	-	-12	101	-	-	-20	-143	-13	-
in % des Erwerbs der HZB im Land	*-4,2*	*-60,0*	-	*-0,8*	*38,7*	-	-	*-21,5*	*-16,1*	*-32,5*	-

1) Im Sommer- und folgenden Wintersemester.

A Deutsche Studienanfänger 1) nach dem Land des Erwerbs der Hochschulzugangsberechtigung (HZB), des Hochschulorts und dem Wanderungssaldo je Land
A.2 Fächergruppen von 1998 bis 2000
A.2.1 1998
A.2.1.16 Thüringen

Hochschularten	Insgesamt	Davon									
		Sprach- und Kulturwissen-schaften	Sport	Rechts-, Wirtschafts- und Sozial-wissenschaften	Mathematik, Naturwissen-schaften	Human-medizin	Veterinär-medizin	Agrar-, Forst- und Ernährungs-wissenschaften	Ingenieur-wissenschaften	Kunst, Kunstwissen-schaften	Außerhalb der Studien-bereichs-gliederung
Hochschulen insgesamt											
Erwerb der HZB im Land	7.210	1.188	125	2.702	1.045	255	14	313	1.361	207	-
Davon studieren											
- außerhalb des Landes (Export)	3.098	537	30	1.192	367	145	14	213	507	93	-
- %	*43,0*	*45,2*	*24,0*	*44,1*	*35,1*	*56,9*	*100,0*	*68,1*	*37,3*	*44,9*	-
- innerhalb des Landes	4.112	651	95	1.510	678	110	-	100	854	114	-
- %	*57,0*	*54,8*	*76,0*	*55,9*	*64,9*	*43,1*	-	*31,9*	*62,7*	*55,1*	-
Stud.anf. von außerhalb (Import)	2.019	306	11	547	194	149	-	125	583	104	-
Stud.anf. im Land zusammen	6.131	957	106	2.057	872	259	-	225	1.437	218	-
Export- (-)/ Importüberschuss (+)	-1.079	-231	-19	-645	-173	4	-14	-88	76	11	-
in % des Erwerbs der HZB im Land	*-15,0*	*-19,4*	*-15,2*	*-23,9*	*-16,6*	*1,6*	*-100,0*	*-28,1*	*5,6*	*5,3*	-
Universitäten											
Erwerb der HZB im Land	4.496	1.137	125	1.122	897	255	14	108	657	181	-
Davon studieren											
- außerhalb des Landes (Export)	1.821	486	30	522	291	145	14	66	189	78	-
- %	*40,5*	*42,7*	*24,0*	*46,5*	*32,4*	*56,9*	*100,0*	*61,1*	*28,8*	*43,1*	-
- innerhalb des Landes	2.675	651	95	600	606	110	-	42	468	103	-
- %	*59,5*	*57,3*	*76,0*	*53,5*	*67,6*	*43,1*	-	*38,9*	*71,2*	*56,9*	-
Stud.anf. von außerhalb (Import)	1.575	306	11	345	184	149	-	39	441	100	-
Stud.anf. im Land zusammen	4.250	957	106	945	790	259	-	81	909	203	-
Export- (-)/ Importüberschuss (+)	-246	-180	-19	-177	-107	4	-14	-27	252	22	-
in % des Erwerbs der HZB im Land	*-5,5*	*-15,8*	*-15,2*	*-15,8*	*-11,9*	*1,6*	*-100,0*	*-25,0*	*38,4*	*12,2*	-
Fachhochschulen											
Erwerb der HZB im Land	2.714	51	-	1.580	148	-	-	205	704	26	-
Davon studieren											
- außerhalb des Landes (Export)	1.277	51	-	670	76	-	-	147	318	15	-
- %	*47,1*	*100,0*	-	*42,4*	*51,4*	-	-	*71,7*	*45,2*	*57,7*	-
- innerhalb des Landes	1.437	-	-	910	72	-	-	58	386	11	-
- %	*52,9*	-	-	*57,6*	*48,6*	-	-	*28,3*	*54,8*	*42,3*	-
Stud.anf. von außerhalb (Import)	444	-	-	202	10	-	-	86	142	4	-
Stud.anf. im Land zusammen	1.881	-	-	1.112	82	-	-	144	528	15	-
Export- (-)/ Importüberschuss (+)	-833	-51	-	-468	-66	-	-	-61	-176	-11	-
in % des Erwerbs der HZB im Land	*-30,7*	*-100,0*	-	*-29,6*	*-44,6*	-	-	*-29,8*	*-25,0*	*-42,3*	-

1) Im Sommer- und folgenden Wintersemester.

A Deutsche Studienanfänger 1) nach dem Land des Erwerbs der Hochschulzugangsberechtigung (HZB), des Hochschulorts und dem Wanderungssaldo je Land
A.2 Fächergruppen von 1998 bis 2000
A.2.1 1998
A.2.1.17 Deutschland

Hochschularten	Insgesamt	Davon									
		Sprach- und Kulturwissen-schaften	Sport	Rechts-, Wirtschafts- und Sozial-wissenschaften	Mathematik, Naturwissen-schaften	Human-medizin	Veterinär-medizin	Agrar-, Forst- und Ernährungs-wissenschaften	Ingenieur-wissenschaften	Kunst, Kunstwissen-schaften	Außerhalb der Studien-bereichs-gliederung
Hochschulen insgesamt											
Erwerb der HZB in Deutschland	225.069	41.101	2.703	82.895	34.766	9.226	804	5.797	39.925	7.852	-
Davon											
- wandern zwischen den Ländern	65.930	12.479	677	24.815	8.899	3.693	537	2.343	9.781	2.706	-
- %	*29,3*	*30,4*	*25,0*	*29,9*	*25,6*	*40,0*	*66,8*	*40,4*	*24,5*	*34,5*	-
- bleiben in den Ländern	159.139	28.622	2.026	58.080	25.867	5.533	267	3.454	30.144	5.146	-
- %	*70,7*	*69,6*	*75,0*	*70,1*	*74,4*	*60,0*	*33,2*	*59,6*	*75,5*	*65,5*	-
Stud.anf. in Deutschland insgesamt	227.817	41.711	2.723	83.989	35.115	9.378	815	5.828	40.317	7.939	2
Darunter											
- aus dem Ausland und ohne Angabe	2.748	610	20	1.094	349	152	11	31	392	87	2
Universitäten											
Erwerb der HZB in Deutschland	148.393	39.657	2.703	43.696	28.316	9.226	804	3.043	14.940	6.008	-
Davon											
- wandern zwischen den Ländern	46.385	11.924	677	14.578	7.366	3.693	537	1.196	4.388	2.026	-
- %	*31,3*	*30,1*	*25,0*	*33,4*	*26,0*	*40,0*	*66,8*	*39,3*	*29,4*	*33,7*	-
- bleiben in den Ländern	102.008	27.733	2.026	29.118	20.950	5.533	267	1.847	10.552	3.982	-
- %	*68,7*	*69,9*	*75,0*	*66,6*	*74,0*	*60,0*	*33,2*	*60,7*	*70,6*	*66,3*	-
Stud.anf. in Deutschland insgesamt	150.390	40.248	2.723	44.311	28.616	9.378	815	3.067	15.145	6.085	2
Darunter											
- aus dem Ausland und ohne Angabe	1.997	591	20	615	300	152	11	24	205	77	2
Fachhochschulen											
Erwerb der HZB in Deutschland	76.676	1.444	-	39.199	6.450	-	-	2.754	24.985	1.844	-
Davon											
- wandern zwischen den Ländern	19.545	555	-	10.237	1.533	-	-	1.147	5.393	680	-
- %	*25,5*	*38,4*	-	*26,1*	*23,8*	-	-	*41,6*	*21,6*	*36,9*	-
- bleiben in den Ländern	57.131	889	-	28.962	4.917	-	-	1.607	19.592	1.164	-
- %	*74,5*	*61,6*	-	*73,9*	*76,2*	-	-	*58,4*	*78,4*	*63,1*	-
Stud.anf. in Deutschland insgesamt	77.427	1.463	-	39.678	6.499	-	-	2.761	25.172	1.854	-
Darunter											
- aus dem Ausland und ohne Angabe	751	19	-	479	49	-	-	7	187	10	-

1) Im Sommer- und folgenden Wintersemester.

A Deutsche Studienanfänger 1) nach dem Land des Erwerbs der Hochschulzugangsberechtigung (HZB), des Hochschulorts und dem Wanderungssaldo je Land
A.2 Fächergruppen von 1998 bis 2000
A.2.2 1999
A.2.2.1 Baden-Württemberg

Hochschularten	Insgesamt	Davon									
		Sprach- und Kulturwissen-schaften	Sport	Rechts-, Wirtschafts- und Sozial-wissenschaften	Mathematik, Naturwissen-schaften	Human-medizin	Veterinär-medizin	Agrar-, Forst- und Ernährungs-wissenschaften	Ingenieur-wissenschaften	Kunst, Kunstwissen-schaften	Außerhalb der Studien-bereichs-gliederung
Hochschulen insgesamt											
Erwerb der HZB im Land	30.350	5.296	353	10.439	5.618	1.259	97	596	5.436	1.256	-
Davon studieren											
- außerhalb des Landes (Export)	7.662	1.454	113	3.134	935	397	97	226	854	452	-
- %	*25,2*	*27,5*	*32,0*	*30,0*	*16,6*	*31,5*	*100,0*	*37,9*	*15,7*	*36,0*	-
- innerhalb des Landes	22.688	3.842	240	7.305	4.683	862	-	370	4.582	804	-
- %	*74,8*	*72,5*	*68,0*	*70,0*	*83,4*	*68,5*	-	*62,1*	*84,3*	*64,0*	-
Stud.anf. von außerhalb (Import)	8.379	1.395	29	3.244	1.731	489	-	160	1.071	260	-
Stud.anf. im Land zusammen	31.067	5.237	269	10.549	6.414	1.351	-	530	5.653	1.064	-
Export- (-)/ Importüberschuss (+)	717	-59	-84	110	796	92	-97	-66	217	-192	-
in % des Erwerbs der HZB im Land	*2,4*	*-1,1*	*-23,8*	*1,1*	*14,2*	*7,3*	*-100,0*	*-11,1*	*4,0*	*-15,3*	-
Universitäten											
Erwerb der HZB im Land	18.919	5.052	353	4.916	4.268	1.259	97	297	1.724	953	-
Davon studieren											
- außerhalb des Landes (Export)	5.419	1.390	113	1.822	759	397	97	118	376	347	-
- %	*28,6*	*27,5*	*32,0*	*37,1*	*17,8*	*31,5*	*100,0*	*39,7*	*21,8*	*36,4*	-
- innerhalb des Landes	13.500	3.662	240	3.094	3.509	862	-	179	1.348	606	-
- %	*71,4*	*72,5*	*68,0*	*62,9*	*82,2*	*68,5*	-	*60,3*	*78,2*	*63,6*	-
Stud.anf. von außerhalb (Import)	5.468	1.326	29	1.548	1.383	489	-	78	428	187	-
Stud.anf. im Land zusammen	18.968	4.988	269	4.642	4.892	1.351	-	257	1.776	793	-
Export- (-)/ Importüberschuss (+)	49	-64	-84	-274	624	92	-97	-40	52	-160	-
in % des Erwerbs der HZB im Land	*0,3*	*-1,3*	*-23,8*	*-5,6*	*14,6*	*7,3*	*-100,0*	*-13,5*	*3,0*	*-16,8*	-
Fachhochschulen											
Erwerb der HZB im Land	11.431	244	-	5.523	1.350	-	-	299	3.712	303	-
Davon studieren											
- außerhalb des Landes (Export)	2.243	64	-	1.312	176	-	-	108	478	105	-
- %	*19,6*	*26,2*	-	*23,8*	*13,0*	-	-	*36,1*	*12,9*	*34,7*	-
- innerhalb des Landes	9.188	180	-	4.211	1.174	-	-	191	3.234	198	-
- %	*80,4*	*73,8*	-	*76,2*	*87,0*	-	-	*63,9*	*87,1*	*65,3*	-
Stud.anf. von außerhalb (Import)	2.911	69	-	1.696	348	-	-	82	643	73	-
Stud.anf. im Land zusammen	12.099	249	-	5.907	1.522	-	-	273	3.877	271	-
Export- (-)/ Importüberschuss (+)	668	5	-	384	172	-	-	-26	165	-32	-
in % des Erwerbs der HZB im Land	*5,8*	*2,0*	-	*7,0*	*12,7*	-	-	*-8,7*	*4,4*	*-10,6*	-

1) Im Sommer- und folgenden Wintersemester.

A Deutsche Studienanfänger 1) nach dem Land des Erwerbs der Hochschulzugangsberechtigung (HZB), des Hochschulorts und dem Wanderungssaldo je Land
A.2 Fächergruppen von 1998 bis 2000
A.2.2 1999
A.2.2.2 Bayern

Hochschularten	Insgesamt	Davon									
		Sprach- und Kulturwissen-schaften	Sport	Rechts-, Wirtschafts- und Sozial-wissenschaften	Mathematik, Naturwissen-schaften	Human-medizin	Veterinär-medizin	Agrar-, Forst- und Ernährungs-wissenschaften	Ingenieur-wissenschaften	Kunst, Kunstwissen-schaften	Außerhalb der Studien-bereichs-gliederung
Hochschulen insgesamt											
Erwerb der HZB im Land	30.691	4.956	179	11.327	5.202	1.355	106	866	5.384	1.316	-
Davon studieren											
- außerhalb des Landes (Export)	5.307	786	51	1.792	965	349	27	166	858	313	-
- %	*17,3*	*15,9*	*28,5*	*15,8*	*18,6*	*25,8*	*25,5*	*19,2*	*15,9*	*23,8*	-
- innerhalb des Landes	25.384	4.170	128	9.535	4.237	1.006	79	700	4.526	1.003	-
- %	*82,7*	*84,1*	*71,5*	*84,2*	*81,4*	*74,2*	*74,5*	*80,8*	*84,1*	*76,2*	-
Stud.anf. von außerhalb (Import)	7.645	1.112	35	3.774	820	353	118	237	873	323	-
Stud.anf. im Land zusammen	33.029	5.282	163	13.309	5.057	1.359	197	937	5.399	1.326	-
Export- (-)/ Importüberschuss (+)	2.338	326	-16	1.982	-145	4	91	71	15	10	-
in % des Erwerbs der HZB im Land	*7,6*	*6,6*	*-8,9*	*17,5*	*-2,8*	*0,3*	*85,8*	*8,2*	*0,3*	*0,8*	-
Universitäten											
Erwerb der HZB im Land	19.380	4.846	179	5.685	4.083	1.355	106	462	1.624	1.040	-
Davon studieren											
- außerhalb des Landes (Export)	3.324	708	51	821	701	349	27	84	377	206	-
- %	*17,2*	*14,6*	*28,5*	*14,4*	*17,2*	*25,8*	*25,5*	*18,2*	*23,2*	*19,8*	-
- innerhalb des Landes	16.056	4.138	128	4.864	3.382	1.006	79	378	1.247	834	-
- %	*82,8*	*85,4*	*71,5*	*85,6*	*82,8*	*74,2*	*74,5*	*81,8*	*76,8*	*80,2*	-
Stud.anf. von außerhalb (Import)	6.084	1.108	35	2.812	745	353	118	143	481	289	-
Stud.anf. im Land zusammen	22.140	5.246	163	7.676	4.127	1.359	197	521	1.728	1.123	-
Export- (-)/ Importüberschuss (+)	2.760	400	-16	1.991	44	4	91	59	104	83	-
in % des Erwerbs der HZB im Land	*14,2*	*8,3*	*-8,9*	*35,0*	*1,1*	*0,3*	*85,8*	*12,8*	*6,4*	*8,0*	-
Fachhochschulen											
Erwerb der HZB im Land	11.311	110	-	5.642	1.119	-	-	404	3.760	276	-
Davon studieren											
- außerhalb des Landes (Export)	1.983	78	-	971	264	-	-	82	481	107	-
- %	*17,5*	*70,9*	-	*17,2*	*23,6*	-	-	*20,3*	*12,8*	*38,8*	-
- innerhalb des Landes	9.328	32	-	4.671	855	-	-	322	3.279	169	-
- %	*82,5*	*29,1*	-	*82,8*	*76,4*	-	-	*79,7*	*87,2*	*61,2*	-
Stud.anf. von außerhalb (Import)	1.561	4	-	962	75	-	-	94	392	34	-
Stud.anf. im Land zusammen	10.889	36	-	5.633	930	-	-	416	3.671	203	-
Export- (-)/ Importüberschuss (+)	-422	-74	-	-9	-189	-	-	12	-89	-73	-
in % des Erwerbs der HZB im Land	*-3,7*	*-67,3*	-	*-0,2*	*-16,9*	-	-	*3,0*	*-2,4*	*-26,4*	-

1) Im Sommer- und folgenden Wintersemester.

A Deutsche Studienanfänger 1) nach dem Land des Erwerbs der Hochschulzugangsberechtigung (HZB), des Hochschulorts und dem Wanderungssaldo je Land
A.2 Fächergruppen von 1998 bis 2000
A.2.2 1999
A.2.2.3 Berlin

Hochschularten	Insgesamt	Davon									
		Sprach- und Kulturwissen-schaften	Sport	Rechts-, Wirtschafts- und Sozial-wissenschaften	Mathematik, Naturwissen-schaften	Human-medizin	Veterinär-medizin	Agrar-, Forst- und Ernährungs-wissenschaften	Ingenieur-wissenschaften	Kunst, Kunstwissen-schaften	Außerhalb der Studien-bereichs-gliederung
Hochschulen insgesamt											
Erwerb der HZB im Land	11.481	2.233	89	4.058	2.264	444	44	320	1.535	494	-
Davon studieren											
- außerhalb des Landes (Export)	2.348	448	34	1.047	320	82	3	62	244	108	-
- %	*20,5*	*20,1*	*38,2*	*25,8*	*14,1*	*18,5*	*6,8*	*19,4*	*15,9*	*21,9*	-
- innerhalb des Landes	9.133	1.785	55	3.011	1.944	362	41	258	1.291	386	-
- %	*79,5*	*79,9*	*61,8*	*74,2*	*85,9*	*81,5*	*93,2*	*80,6*	*84,1*	*78,1*	-
Stud.anf. von außerhalb (Import)	6.580	1.803	18	1.747	1.041	385	97	261	820	408	-
Stud.anf. im Land zusammen	15.713	3.588	73	4.758	2.985	747	138	519	2.111	794	-
Export- (-)/ Importüberschuss (+)	4.232	1.355	-16	700	721	303	94	199	576	300	-
in % des Erwerbs der HZB im Land	*36,9*	*60,7*	*-18,0*	*17,2*	*31,8*	*68,2*	*213,6*	*62,2*	*37,5*	*60,7*	-
Universitäten											
Erwerb der HZB im Land	8.096	2.166	89	2.421	1.760	444	44	216	547	409	-
Davon studieren											
- außerhalb des Landes (Export)	1.745	431	34	687	272	82	3	33	133	70	-
- %	*21,6*	*19,9*	*38,2*	*28,4*	*15,5*	*18,5*	*6,8*	*15,3*	*24,3*	*17,1*	-
- innerhalb des Landes	6.351	1.735	55	1.734	1.488	362	41	183	414	339	-
- %	*78,4*	*80,1*	*61,8*	*71,6*	*84,5*	*81,5*	*93,2*	*84,7*	*75,7*	*82,9*	-
Stud.anf. von außerhalb (Import)	4.985	1.752	18	922	827	385	97	205	412	367	-
Stud.anf. im Land zusammen	11.336	3.487	73	2.656	2.315	747	138	388	826	706	-
Export- (-)/ Importüberschuss (+)	3.240	1.321	-16	235	555	303	94	172	279	297	-
in % des Erwerbs der HZB im Land	*40,0*	*61,0*	*-18,0*	*9,7*	*31,5*	*68,2*	*213,6*	*79,6*	*51,0*	*72,6*	-
Fachhochschulen											
Erwerb der HZB im Land	3.385	67	-	1.637	504	-	-	104	988	85	-
Davon studieren											
- außerhalb des Landes (Export)	603	17	-	360	48	-	-	29	111	38	-
- %	*17,8*	*25,4*	-	*22,0*	*9,5*	-	-	*27,9*	*11,2*	*44,7*	-
- innerhalb des Landes	2.782	50	-	1.277	456	-	-	75	877	47	-
- %	*82,2*	*74,6*	-	*78,0*	*90,5*	-	-	*72,1*	*88,8*	*55,3*	-
Stud.anf. von außerhalb (Import)	1.595	51	-	825	214	-	-	56	408	41	-
Stud.anf. im Land zusammen	4.377	101	-	2.102	670	-	-	131	1.285	88	-
Export- (-)/ Importüberschuss (+)	992	34	-	465	166	-	-	27	297	3	-
in % des Erwerbs der HZB im Land	*29,3*	*50,7*	-	*28,4*	*32,9*	-	-	*26,0*	*30,1*	*3,5*	-

1) Im Sommer- und folgenden Wintersemester.

A Deutsche Studienanfänger 1) nach dem Land des Erwerbs der Hochschulzugangsberechtigung (HZB), des Hochschulorts und dem Wanderungssaldo je Land
A.2 Fächergruppen von 1998 bis 2000
A.2.2 1999
A.2.2.4 Brandenburg

Hochschularten	Insgesamt	Davon									
		Sprach- und Kulturwissen-schaften	Sport	Rechts-, Wirtschafts- und Sozial-wissenschaften	Mathematik, Naturwissen-schaften	Human-medizin	Veterinär-medizin	Agrar-, Forst- und Ernährungs-wissenschaften	Ingenieur-wissenschaften	Kunst, Kunstwissen-schaften	Außerhalb der Studien-bereichs-gliederung
Hochschulen insgesamt											
Erwerb der HZB im Land	7.341	1.162	66	2.736	1.338	258	20	223	1.360	178	-
Davon studieren											
- außerhalb des Landes (Export)	4.393	799	40	1.477	766	258	20	173	709	151	-
- %	*59,8*	*68,8*	*60,6*	*54,0*	*57,2*	*100,0*	*100,0*	*77,6*	*52,1*	*84,8*	-
- innerhalb des Landes	2.948	363	26	1.259	572	-	-	50	651	27	-
- %	*40,2*	*31,2*	*39,4*	*46,0*	*42,8*	-	-	*22,4*	*47,9*	*15,2*	-
Stud.anf. von außerhalb (Import)	2.335	500	23	974	297	-	-	63	390	88	-
Stud.anf. im Land zusammen	5.283	863	49	2.233	869	-	-	113	1.041	115	-
Export- (-)/ Importüberschuss (+)	-2.058	-299	-17	-503	-469	-258	-20	-110	-319	-63	-
in % des Erwerbs der HZB im Land	*-28,0*	*-25,7*	*-25,8*	*-18,4*	*-35,1*	*-100,0*	*-100,0*	*-49,3*	*-23,5*	*-35,4*	-
Universitäten											
Erwerb der HZB im Land	4.578	1.112	66	1.261	993	258	20	104	621	143	-
Davon studieren											
- außerhalb des Landes (Export)	2.979	756	40	703	647	258	20	95	329	131	-
- %	*65,1*	*68,0*	*60,6*	*55,7*	*65,2*	*100,0*	*100,0*	*91,3*	*53,0*	*91,6*	-
- innerhalb des Landes	1.599	356	26	558	346	-	-	9	292	12	-
- %	*34,9*	*32,0*	*39,4*	*44,3*	*34,8*	-	-	*8,7*	*47,0*	*8,4*	-
Stud.anf. von außerhalb (Import)	1.623	466	23	613	221	-	-	12	243	45	-
Stud.anf. im Land zusammen	3.222	822	49	1.171	567	-	-	21	535	57	-
Export- (-)/ Importüberschuss (+)	-1.356	-290	-17	-90	-426	-258	-20	-83	-86	-86	-
in % des Erwerbs der HZB im Land	*-29,6*	*-26,1*	*-25,8*	*-7,1*	*-42,9*	*-100,0*	*-100,0*	*-79,8*	*-13,8*	*-60,1*	-
Fachhochschulen											
Erwerb der HZB im Land	2.763	50	-	1.475	345	-	-	119	739	35	-
Davon studieren											
- außerhalb des Landes (Export)	1.414	43	-	774	119	-	-	78	380	20	-
- %	*51,2*	*86,0*	-	*52,5*	*34,5*	-	-	*65,5*	*51,4*	*57,1*	-
- innerhalb des Landes	1.349	7	-	701	226	-	-	41	359	15	-
- %	*48,8*	*14,0*	-	*47,5*	*65,5*	-	-	*34,5*	*48,6*	*42,9*	-
Stud.anf. von außerhalb (Import)	712	34	-	361	76	-	-	51	147	43	-
Stud.anf. im Land zusammen	2.061	41	-	1.062	302	-	-	92	506	58	-
Export- (-)/ Importüberschuss (+)	-702	-9	-	-413	-43	-	-	-27	-233	23	-
in % des Erwerbs der HZB im Land	*-25,4*	*-18,0*	-	*-28,0*	*-12,5*	-	-	*-22,7*	*-31,5*	*65,7*	-

1) Im Sommer- und folgenden Wintersemester.

A Deutsche Studienanfänger 1) nach dem Land des Erwerbs der Hochschulzugangsberechtigung (HZB), des Hochschulorts und dem Wanderungssaldo je Land
A.2 Fächergruppen von 1998 bis 2000
A.2.2 1999
A.2.2.5 Bremen

Hochschularten	Insgesamt	Davon									
		Sprach- und Kulturwissen-schaften	Sport	Rechts-, Wirtschafts- und Sozial-wissenschaften	Mathematik, Naturwissen-schaften	Human-medizin	Veterinär-medizin	Agrar-, Forst- und Ernährungs-wissenschaften	Ingenieur-wissenschaften	Kunst, Kunstwissen-schaften	Außerhalb der Studien-bereichs-gliederung
Hochschulen insgesamt											
Erwerb der HZB im Land	2.407	427	28	1.017	376	87	14	37	322	98	1
Davon studieren											
- außerhalb des Landes (Export)	1.019	202	12	337	132	87	14	25	147	62	1
- %	*42,3*	*47,3*	*42,9*	*33,1*	*35,1*	*100,0*	*100,0*	*67,6*	*45,7*	*63,3*	-
- innerhalb des Landes	1.388	225	16	680	244	-	-	12	175	36	-
- %	*57,7*	*52,7*	*57,1*	*66,9*	*64,9*	-	-	*32,4*	*54,3*	*36,7*	-
Stud.anf. von außerhalb (Import)	1.919	413	5	813	299	-	-	19	325	45	-
Stud.anf. im Land zusammen	3.307	638	21	1.493	543	-	-	31	500	81	-
Export- (-)/ Importüberschuss (+)	900	211	-7	476	167	-87	-14	-6	178	-17	-1
in % des Erwerbs der HZB im Land	*37,4*	*49,4*	*-25,0*	*46,8*	*44,4*	*-100,0*	*-100,0*	*-16,2*	*55,3*	*-17,3*	-
Universitäten											
Erwerb der HZB im Land	1.542	384	28	538	301	87	14	20	93	76	1
Davon studieren											
- außerhalb des Landes (Export)	769	192	12	242	116	87	14	17	48	40	1
- %	*49,9*	*50,0*	*42,9*	*45,0*	*38,5*	*100,0*	*100,0*	*85,0*	*51,6*	*52,6*	-
- innerhalb des Landes	773	192	16	296	185	-	-	3	45	36	-
- %	*50,1*	*50,0*	*57,1*	*55,0*	*61,5*	-	-	*15,0*	*48,4*	*47,4*	-
Stud.anf. von außerhalb (Import)	1.119	356	5	457	209	-	-	4	43	45	-
Stud.anf. im Land zusammen	1.892	548	21	753	394	-	-	7	88	81	-
Export- (-)/ Importüberschuss (+)	350	164	-7	215	93	-87	-14	-13	-5	5	-1
in % des Erwerbs der HZB im Land	*22,7*	*42,7*	*-25,0*	*40,0*	*30,9*	*-100,0*	*-100,0*	*-65,0*	*-5,4*	*6,6*	-
Fachhochschulen											
Erwerb der HZB im Land	865	43	-	479	75	-	-	17	229	22	-
Davon studieren											
- außerhalb des Landes (Export)	250	10	-	95	16	-	-	8	99	22	-
- %	*28,9*	*23,3*	-	*19,8*	*21,3*	-	-	*47,1*	*43,2*	*100,0*	-
- innerhalb des Landes	615	33	-	384	59	-	-	9	130	-	-
- %	*71,1*	*76,7*	-	*80,2*	*78,7*	-	-	*52,9*	*56,8*	-	-
Stud.anf. von außerhalb (Import)	800	57	-	356	90	-	-	15	282	-	-
Stud.anf. im Land zusammen	1.415	90	-	740	149	-	-	24	412	-	-
Export- (-)/ Importüberschuss (+)	550	47	-	261	74	-	-	7	183	-22	-
in % des Erwerbs der HZB im Land	*63,6*	*109,3*	-	*54,5*	*98,7*	-	-	*41,2*	*79,9*	*-100,0*	-

1) Im Sommer- und folgenden Wintersemester.

A Deutsche Studienanfänger 1) nach dem Land des Erwerbs der Hochschulzugangsberechtigung (HZB), des Hochschulorts und dem Wanderungssaldo je Land
A.2 Fächergruppen von 1998 bis 2000
A.2.2 1999
A.2.2.6 Hamburg

Hochschularten	Insgesamt	Davon									
		Sprach- und Kulturwissen-schaften	Sport	Rechts-, Wirtschafts- und Sozial-wissenschaften	Mathematik, Naturwissen-schaften	Human-medizin	Veterinär-medizin	Agrar-, Forst- und Ernährungs-wissenschaften	Ingenieur-wissenschaften	Kunst, Kunstwissen-schaften	Außerhalb der Studien-bereichs-gliederung
Hochschulen insgesamt											
Erwerb der HZB im Land	5.853	1.108	41	2.575	838	266	19	64	730	212	-
Davon studieren											
- außerhalb des Landes (Export)	1.806	352	30	741	274	92	19	33	172	93	-
- %	*30,9*	*31,8*	*73,2*	*28,8*	*32,7*	*34,6*	*100,0*	*51,6*	*23,6*	*43,9*	-
- innerhalb des Landes	4.047	756	11	1.834	564	174	-	31	558	119	-
- %	*69,1*	*68,2*	*26,8*	*71,2*	*67,3*	*65,4*	-	*48,4*	*76,4*	*56,1*	-
Stud.anf. von außerhalb (Import)	4.540	886	7	1.840	475	177	-	60	958	135	2
Stud.anf. im Land zusammen	8.587	1.642	18	3.674	1.039	351	-	91	1.516	254	2
Export- (-)/ Importüberschuss (+)	2.734	534	-23	1.099	201	85	-19	27	786	42	2
in % des Erwerbs der HZB im Land	*46,7*	*48,2*	*-56,1*	*42,7*	*24,0*	*32,0*	*-100,0*	*42,2*	*107,7*	*19,8*	-
Universitäten											
Erwerb der HZB im Land	4.030	1.058	41	1.547	643	266	19	27	279	150	-
Davon studieren											
- außerhalb des Landes (Export)	1.282	341	30	489	141	92	19	18	78	74	-
- %	*31,8*	*32,2*	*73,2*	*31,6*	*21,9*	*34,6*	*100,0*	*66,7*	*28,0*	*49,3*	-
- innerhalb des Landes	2.748	717	11	1.058	502	174	-	9	201	76	-
- %	*68,2*	*67,8*	*26,8*	*68,4*	*78,1*	*65,4*	-	*33,3*	*72,0*	*50,7*	-
Stud.anf. von außerhalb (Import)	2.816	841	7	811	408	177	-	23	472	75	2
Stud.anf. im Land zusammen	5.564	1.558	18	1.869	910	351	-	32	673	151	2
Export- (-)/ Importüberschuss (+)	1.534	500	-23	322	267	85	-19	5	394	1	2
in % des Erwerbs der HZB im Land	*38,1*	*47,3*	*-56,1*	*20,8*	*41,5*	*32,0*	*-100,0*	*18,5*	*141,2*	*0,7*	-
Fachhochschulen											
Erwerb der HZB im Land	1.823	50	-	1.028	195	-	-	37	451	62	-
Davon studieren											
- außerhalb des Landes (Export)	524	11	-	252	133	-	-	15	94	19	-
- %	*28,7*	*22,0*	-	*24,5*	*68,2*	-	-	*40,5*	*20,8*	*30,6*	-
- innerhalb des Landes	1.299	39	-	776	62	-	-	22	357	43	-
- %	*71,3*	*78,0*	-	*75,5*	*31,8*	-	-	*59,5*	*79,2*	*69,4*	-
Stud.anf. von außerhalb (Import)	1.724	45	-	1.029	67	-	-	37	486	60	-
Stud.anf. im Land zusammen	3.023	84	-	1.805	129	-	-	59	843	103	-
Export- (-)/ Importüberschuss (+)	1.200	34	-	777	-66	-	-	22	392	41	-
in % des Erwerbs der HZB im Land	*65,8*	*68,0*	-	*75,6*	*-33,8*	-	-	*59,5*	*86,9*	*66,1*	-

1) Im Sommer- und folgenden Wintersemester.

A Deutsche Studienanfänger 1) nach dem Land des Erwerbs der Hochschulzugangsberechtigung (HZB), des Hochschulorts und dem Wanderungssaldo je Land
A.2 Fächergruppen von 1998 bis 2000
A.2.2 1999
A.2.2.7 Hessen

Hochschularten	Insgesamt	Davon									
		Sprach- und Kulturwissen-schaften	Sport	Rechts-, Wirtschafts- und Sozial-wissenschaften	Mathematik, Naturwissen-schaften	Human-medizin	Veterinär-medizin	Agrar-, Forst- und Ernährungs-wissenschaften	Ingenieur-wissenschaften	Kunst, Kunstwissen-schaften	Außerhalb der Studien-bereichs-gliederung
Hochschulen insgesamt											
Erwerb der HZB im Land	18.223	3.398	281	7.068	2.948	703	70	357	2.795	603	-
Davon studieren											
- außerhalb des Landes (Export)	6.412	1.322	79	2.652	892	348	19	146	701	253	-
- %	*35,2*	*38,9*	*28,1*	*37,5*	*30,3*	*49,5*	*27,1*	*40,9*	*25,1*	*42,0*	-
- innerhalb des Landes	11.811	2.076	202	4.416	2.056	355	51	211	2.094	350	-
- %	*64,8*	*61,1*	*71,9*	*62,5*	*69,7*	*50,5*	*72,9*	*59,1*	*74,9*	*58,0*	-
Stud.anf. von außerhalb (Import)	6.523	955	56	2.485	1.094	579	123	355	708	168	-
Stud.anf. im Land zusammen	18.334	3.031	258	6.901	3.150	934	174	566	2.802	518	-
Export- (-)/ Importüberschuss (+)	111	-367	-23	-167	202	231	104	209	7	-85	-
in % des Erwerbs der HZB im Land	*0,6*	*-10,8*	*-8,2*	*-2,4*	*6,9*	*32,9*	*148,6*	*58,5*	*0,3*	*-14,1*	-
Universitäten											
Erwerb der HZB im Land	12.134	3.354	281	3.875	2.153	703	70	192	1.009	497	-
Davon studieren											
- außerhalb des Landes (Export)	4.796	1.278	79	1.688	787	348	19	78	326	193	-
- %	*39,5*	*38,1*	*28,1*	*43,6*	*36,6*	*49,5*	*27,1*	*40,6*	*32,3*	*38,8*	-
- innerhalb des Landes	7.338	2.076	202	2.187	1.366	355	51	114	683	304	-
- %	*60,5*	*61,9*	*71,9*	*56,4*	*63,4*	*50,5*	*72,9*	*59,4*	*67,7*	*61,2*	-
Stud.anf. von außerhalb (Import)	4.629	955	56	1.490	849	579	123	176	291	110	-
Stud.anf. im Land zusammen	11.967	3.031	258	3.677	2.215	934	174	290	974	414	-
Export- (-)/ Importüberschuss (+)	-167	-323	-23	-198	62	231	104	98	-35	-83	-
in % des Erwerbs der HZB im Land	*-1,4*	*-9,6*	*-8,2*	*-5,1*	*2,9*	*32,9*	*148,6*	*51,0*	*-3,5*	*-16,7*	-
Fachhochschulen											
Erwerb der HZB im Land	6.089	44	-	3.193	795	-	-	165	1.786	106	-
Davon studieren											
- außerhalb des Landes (Export)	1.616	44	-	964	105	-	-	68	375	60	-
- %	*26,5*	*100,0*	-	*30,2*	*13,2*	-	-	*41,2*	*21,0*	*56,6*	-
- innerhalb des Landes	4.473	-	-	2.229	690	-	-	97	1.411	46	-
- %	*73,5*	-	-	*69,8*	*86,8*	-	-	*58,8*	*79,0*	*43,4*	-
Stud.anf. von außerhalb (Import)	1.894	-	-	995	245	-	-	179	417	58	-
Stud.anf. im Land zusammen	6.367	-	-	3.224	935	-	-	276	1.828	104	-
Export- (-)/ Importüberschuss (+)	278	-44	-	31	140	-	-	111	42	-2	-
in % des Erwerbs der HZB im Land	*4,6*	*-100,0*	-	*1,0*	*17,6*	-	-	*67,3*	*2,4*	*-1,9*	-

1) Im Sommer- und folgenden Wintersemester.

A Deutsche Studienanfänger 1) nach dem Land des Erwerbs der Hochschulzugangsberechtigung (HZB), des Hochschulorts und dem Wanderungssaldo je Land
A.2 Fächergruppen von 1998 bis 2000
A.2.2 1999
A.2.2.8 Mecklenburg-Vorpommern

Hochschularten	Insgesamt	Davon									
		Sprach- und Kulturwissen-schaften	Sport	Rechts-, Wirtschafts- und Sozial-wissenschaften	Mathematik, Naturwissen-schaften	Human-medizin	Veterinär-medizin	Agrar-, Forst- und Ernährungs-wissenschaften	Ingenieur-wissenschaften	Kunst, Kunstwissen-schaften	Außerhalb der Studien-bereichs-gliederung
Hochschulen insgesamt											
Erwerb der HZB im Land	5.698	927	68	2.083	1.054	192	17	159	1.069	129	-
Davon studieren											
- außerhalb des Landes (Export)	2.304	408	7	945	314	82	17	73	384	74	-
- %	*40,4*	*44,0*	*10,3*	*45,4*	*29,8*	*42,7*	*100,0*	*45,9*	*35,9*	*57,4*	-
- innerhalb des Landes	3.394	519	61	1.138	740	110	-	86	685	55	-
- %	*59,6*	*56,0*	*89,7*	*54,6*	*70,2*	*57,3*	-	*54,1*	*64,1*	*42,6*	-
Stud.anf. von außerhalb (Import)	1.563	200	17	461	336	277	-	56	163	52	1
Stud.anf. im Land zusammen	4.957	719	78	1.599	1.076	387	-	142	848	107	1
Export- (-)/ Importüberschuss (+)	-741	-208	10	-484	22	195	-17	-17	-221	-22	1
in % des Erwerbs der HZB im Land	*-13,0*	*-22,4*	*14,7*	*-23,2*	*2,1*	*101,6*	*-100,0*	*-10,7*	*-20,7*	*-17,1*	-
Universitäten											
Erwerb der HZB im Land	3.654	900	68	1.124	768	192	17	57	426	102	-
Davon studieren											
- außerhalb des Landes (Export)	1.490	381	7	448	256	82	17	40	196	63	-
- %	*40,8*	*42,3*	*10,3*	*39,9*	*33,3*	*42,7*	*100,0*	*70,2*	*46,0*	*61,8*	-
- innerhalb des Landes	2.164	519	61	676	512	110	-	17	230	39	-
- %	*59,2*	*57,7*	*89,7*	*60,1*	*66,7*	*57,3*	-	*29,8*	*54,0*	*38,2*	-
Stud.anf. von außerhalb (Import)	1.179	200	17	264	308	277	-	12	61	39	1
Stud.anf. im Land zusammen	3.343	719	78	940	820	387	-	29	291	78	1
Export- (-)/ Importüberschuss (+)	-311	-181	10	-184	52	195	-17	-28	-135	-24	1
in % des Erwerbs der HZB im Land	*-8,5*	*-20,1*	*14,7*	*-16,4*	*6,8*	*101,6*	*-100,0*	*-49,1*	*-31,7*	*-23,5*	-
Fachhochschulen											
Erwerb der HZB im Land	2.044	27	-	959	286	-	-	102	643	27	-
Davon studieren											
- außerhalb des Landes (Export)	814	27	-	497	58	-	-	33	188	11	-
- %	*39,8*	*100,0*	-	*51,8*	*20,3*	-	-	*32,4*	*29,2*	*40,7*	-
- innerhalb des Landes	1.230	-	-	462	228	-	-	69	455	16	-
- %	*60,2*	-	-	*48,2*	*79,7*	-	-	*67,6*	*70,8*	*59,3*	-
Stud.anf. von außerhalb (Import)	384	-	-	197	28	-	-	44	102	13	-
Stud.anf. im Land zusammen	1.614	-	-	659	256	-	-	113	557	29	-
Export- (-)/ Importüberschuss (+)	-430	-27	-	-300	-30	-	-	11	-86	2	-
in % des Erwerbs der HZB im Land	*-21,0*	*-100,0*	-	*-31,3*	*-10,5*	-	-	*10,8*	*-13,4*	*7,4*	-

1) Im Sommer- und folgenden Wintersemester.

A Deutsche Studienanfänger 1) nach dem Land des Erwerbs der Hochschulzugangsberechtigung (HZB), des Hochschulorts und dem Wanderungssaldo je Land
A.2 Fächergruppen von 1998 bis 2000
A.2.2 1999
A.2.2.9 Niedersachsen

Hochschularten	Insgesamt	Davon									
		Sprach- und Kulturwissen-schaften	Sport	Rechts-, Wirtschafts- und Sozial-wissenschaften	Mathematik, Naturwissen-schaften	Human-medizin	Veterinär-medizin	Agrar-, Forst- und Ernährungs-wissenschaften	Ingenieur-wissenschaften	Kunst, Kunstwissen-schaften	Außerhalb der Studien-bereichs-gliederung
Hochschulen insgesamt											
Erwerb der HZB im Land	22.728	4.121	238	8.445	3.495	903	94	652	4.003	776	1
Davon studieren											
- außerhalb des Landes (Export)	9.259	1.874	89	3.364	1.479	521	31	277	1.314	309	1
- %	*40,7*	*45,5*	*37,4*	*39,8*	*42,3*	*57,7*	*33,0*	*42,5*	*32,8*	*39,8*	-
- innerhalb des Landes	13.469	2.247	149	5.081	2.016	382	63	375	2.689	467	-
- %	*59,3*	*54,5*	*62,6*	*60,2*	*57,7*	*42,3*	*67,0*	*57,5*	*67,2*	*60,2*	-
Stud.anf. von außerhalb (Import)	6.439	912	58	2.498	805	312	146	343	1.063	301	1
Stud.anf. im Land zusammen	19.908	3.159	207	7.579	2.821	694	209	718	3.752	768	1
Export- (-)/ Importüberschuss (+)	-2.820	-962	-31	-866	-674	-209	115	66	-251	-8	-
in % des Erwerbs der HZB im Land	*-12,4*	*-23,3*	*-13,0*	*-10,3*	*-19,3*	*-23,1*	*122,3*	*10,1*	*-6,3*	*-1,0*	-
Universitäten											
Erwerb der HZB im Land	14.904	3.890	238	4.632	2.955	903	94	311	1.327	553	1
Davon studieren											
- außerhalb des Landes (Export)	6.763	1.786	89	2.175	1.250	521	31	142	536	232	1
- %	*45,4*	*45,9*	*37,4*	*47,0*	*42,3*	*57,7*	*33,0*	*45,7*	*40,4*	*42,0*	-
- innerhalb des Landes	8.141	2.104	149	2.457	1.705	382	63	169	791	321	-
- %	*54,6*	*54,1*	*62,6*	*53,0*	*57,7*	*42,3*	*67,0*	*54,3*	*59,6*	*58,0*	-
Stud.anf. von außerhalb (Import)	3.997	846	58	1.183	721	312	146	148	402	180	1
Stud.anf. im Land zusammen	12.138	2.950	207	3.640	2.426	694	209	317	1.193	501	1
Export- (-)/ Importüberschuss (+)	-2.766	-940	-31	-992	-529	-209	115	6	-134	-52	-
in % des Erwerbs der HZB im Land	*-18,6*	*-24,2*	*-13,0*	*-21,4*	*-17,9*	*-23,1*	*122,3*	*1,9*	*-10,1*	*-9,4*	-
Fachhochschulen											
Erwerb der HZB im Land	7.824	231	-	3.813	540	-	-	341	2.676	223	-
Davon studieren											
- außerhalb des Landes (Export)	2.496	88	-	1.189	229	-	-	135	778	77	-
- %	*31,9*	*38,1*	-	*31,2*	*42,4*	-	-	*39,6*	*29,1*	*34,5*	-
- innerhalb des Landes	5.328	143	-	2.624	311	-	-	206	1.898	146	-
- %	*68,1*	*61,9*	-	*68,8*	*57,6*	-	-	*60,4*	*70,9*	*65,5*	-
Stud.anf. von außerhalb (Import)	2.442	66	-	1.315	84	-	-	195	661	121	-
Stud.anf. im Land zusammen	7.770	209	-	3.939	395	-	-	401	2.559	267	-
Export- (-)/ Importüberschuss (+)	-54	-22	-	126	-145	-	-	60	-117	44	-
in % des Erwerbs der HZB im Land	*-0,7*	*-9,5*	-	*3,3*	*-26,9*	-	-	*17,6*	*-4,4*	*19,7*	-

1) Im Sommer- und folgenden Wintersemester.

A Deutsche Studienanfänger 1) nach dem Land des Erwerbs der Hochschulzugangsberechtigung (HZB), des Hochschulorts und dem Wanderungssaldo je Land
A.2 Fächergruppen von 1998 bis 2000
A.2.2 1999
A.2.2.10 Nordrhein-Westfalen

Hochschularten	Insgesamt	Davon									
		Sprach- und Kulturwissen-schaften	Sport	Rechts-, Wirtschafts- und Sozial-wissenschaften	Mathematik, Naturwissen-schaften	Human-medizin	Veterinär-medizin	Agrar-, Forst- und Ernährungs-wissenschaften	Ingenieur-wissenschaften	Kunst, Kunstwissen-schaften	Außerhalb der Studien-bereichs-gliederung
Hochschulen insgesamt											
Erwerb der HZB im Land	53.264	10.685	698	19.572	8.571	2.384	194	1.003	8.491	1.666	-
Davon studieren											
- außerhalb des Landes (Export)	9.806	1.643	39	3.821	1.279	787	194	360	1.338	345	-
- %	*18,4*	*15,4*	*5,6*	*19,5*	*14,9*	*33,0*	*100,0*	*35,9*	*15,8*	*20,7*	-
- innerhalb des Landes	43.458	9.042	659	15.751	7.292	1.597	-	643	7.153	1.321	-
- %	*81,6*	*84,6*	*94,4*	*80,5*	*85,1*	*67,0*	-	*64,1*	*84,2*	*79,3*	-
Stud.anf. von außerhalb (Import)	10.486	2.446	232	4.107	1.678	247	-	216	1.140	420	-
Stud.anf. im Land zusammen	53.944	11.488	891	19.858	8.970	1.844	-	859	8.293	1.741	-
Export- (-)/ Importüberschuss (+)	680	803	193	286	399	-540	-194	-144	-198	75	-
in % des Erwerbs der HZB im Land	*1,3*	*7,5*	*27,7*	*1,5*	*4,7*	*-22,7*	*-100,0*	*-14,4*	*-2,3*	*4,5*	-
Universitäten											
Erwerb der HZB im Land	37.951	10.384	698	11.284	7.553	2.384	194	635	3.644	1.175	-
Davon studieren											
- außerhalb des Landes (Export)	7.217	1.587	39	2.451	1.109	787	194	185	614	251	-
- %	*19,0*	*15,3*	*5,6*	*21,7*	*14,7*	*33,0*	*100,0*	*29,1*	*16,8*	*21,4*	-
- innerhalb des Landes	30.734	8.797	659	8.833	6.444	1.597	-	450	3.030	924	-
- %	*81,0*	*84,7*	*94,4*	*78,3*	*85,3*	*67,0*	-	*70,9*	*83,2*	*78,6*	-
Stud.anf. von außerhalb (Import)	8.255	2.320	232	2.942	1.488	247	-	135	571	320	-
Stud.anf. im Land zusammen	38.989	11.117	891	11.775	7.932	1.844	-	585	3.601	1.244	-
Export- (-)/ Importüberschuss (+)	1.038	733	193	491	379	-540	-194	-50	-43	69	-
in % des Erwerbs der HZB im Land	*2,7*	*7,1*	*27,7*	*4,4*	*5,0*	*-22,7*	*-100,0*	*-7,9*	*-1,2*	*5,9*	-
Fachhochschulen											
Erwerb der HZB im Land	15.313	301	-	8.288	1.018	-	-	368	4.847	491	-
Davon studieren											
- außerhalb des Landes (Export)	2.589	56	-	1.370	170	-	-	175	724	94	-
- %	*16,9*	*18,6*	-	*16,5*	*16,7*	-	-	*47,6*	*14,9*	*19,1*	-
- innerhalb des Landes	12.724	245	-	6.918	848	-	-	193	4.123	397	-
- %	*83,1*	*81,4*	-	*83,5*	*83,3*	-	-	*52,4*	*85,1*	*80,9*	-
Stud.anf. von außerhalb (Import)	2.231	126	-	1.165	190	-	-	81	569	100	-
Stud.anf. im Land zusammen	14.955	371	-	8.083	1.038	-	-	274	4.692	497	-
Export- (-)/ Importüberschuss (+)	-358	70	-	-205	20	-	-	-94	-155	6	-
in % des Erwerbs der HZB im Land	*-2,3*	*23,3*	-	*-2,5*	*2,0*	-	-	*-25,5*	*-3,2*	*1,2*	-

1) Im Sommer- und folgenden Wintersemester.

A Deutsche Studienanfänger 1) nach dem Land des Erwerbs der Hochschulzugangsberechtigung (HZB), des Hochschulorts und dem Wanderungssaldo je Land
A.2 Fächergruppen von 1998 bis 2000
A.2.2 1999
A.2.2.11 Rheinland-Pfalz

Hochschularten	Insgesamt	Davon									
		Sprach- und Kulturwissen-schaften	Sport	Rechts-, Wirtschafts- und Sozial-wissenschaften	Mathematik, Naturwissen-schaften	Human-medizin	Veterinär-medizin	Agrar-, Forst- und Ernährungs-wissenschaften	Ingenieur-wissenschaften	Kunst, Kunstwissen-schaften	Außerhalb der Studien-bereichs-gliederung
Hochschulen insgesamt											
Erwerb der HZB im Land	10.199	1.920	105	3.650	1.853	413	48	183	1.709	318	-
Davon studieren											
- außerhalb des Landes (Export)	4.758	892	44	1.579	874	270	48	166	704	181	-
- %	*46,7*	*46,5*	*41,9*	*43,3*	*47,2*	*65,4*	*100,0*	*90,7*	*41,2*	*56,9*	-
- innerhalb des Landes	5.441	1.028	61	2.071	979	143	-	17	1.005	137	-
- %	*53,3*	*53,5*	*58,1*	*56,7*	*52,8*	*34,6*	-	*9,3*	*58,8*	*43,1*	-
Stud.anf. von außerhalb (Import)	5.228	1.070	47	2.224	783	264	-	21	651	168	-
Stud.anf. im Land zusammen	10.669	2.098	108	4.295	1.762	407	-	38	1.656	305	-
Export- (-)/ Importüberschuss (+)	470	178	3	645	-91	-6	-48	-145	-53	-13	-
in % des Erwerbs der HZB im Land	*4,6*	*9,3*	*2,9*	*17,7*	*-4,9*	*-1,5*	*-100,0*	*-79,2*	*-3,1*	*-4,1*	-
Universitäten											
Erwerb der HZB im Land	6.555	1.885	105	1.767	1.490	413	48	72	546	229	-
Davon studieren											
- außerhalb des Landes (Export)	3.509	866	44	1.008	729	270	48	72	329	143	-
- %	*53,5*	*45,9*	*41,9*	*57,0*	*48,9*	*65,4*	*100,0*	*100,0*	*60,3*	*62,4*	-
- innerhalb des Landes	3.046	1.019	61	759	761	143	-	-	217	86	-
- %	*46,5*	*54,1*	*58,1*	*43,0*	*51,1*	*34,6*	-	-	*39,7*	*37,6*	-
Stud.anf. von außerhalb (Import)	3.241	1.048	47	993	617	264	-	-	183	89	-
Stud.anf. im Land zusammen	6.287	2.067	108	1.752	1.378	407	-	-	400	175	-
Export- (-)/ Importüberschuss (+)	-268	182	3	-15	-112	-6	-48	-72	-146	-54	-
in % des Erwerbs der HZB im Land	*-4,1*	*9,7*	*2,9*	*-0,8*	*-7,5*	*-1,5*	*-100,0*	*-100,0*	*-26,7*	*-23,6*	-
Fachhochschulen											
Erwerb der HZB im Land	3.644	35	-	1.883	363	-	-	111	1.163	89	-
Davon studieren											
- außerhalb des Landes (Export)	1.249	26	-	571	145	-	-	94	375	38	-
- %	*34,3*	*74,3*	-	*30,3*	*39,9*	-	-	*84,7*	*32,2*	*42,7*	-
- innerhalb des Landes	2.395	9	-	1.312	218	-	-	17	788	51	-
- %	*65,7*	*25,7*	-	*69,7*	*60,1*	-	-	*15,3*	*67,8*	*57,3*	-
Stud.anf. von außerhalb (Import)	1.987	22	-	1.231	166	-	-	21	468	79	-
Stud.anf. im Land zusammen	4.382	31	-	2.543	384	-	-	38	1.256	130	-
Export- (-)/ Importüberschuss (+)	738	-4	-	660	21	-	-	-73	93	41	-
in % des Erwerbs der HZB im Land	*20,3*	*-11,4*	-	*35,1*	*5,8*	-	-	*-65,8*	*8,0*	*46,1*	-

1) Im Sommer- und folgenden Wintersemester.

A Deutsche Studienanfänger 1) nach dem Land des Erwerbs der Hochschulzugangsberechtigung (HZB), des Hochschulorts und dem Wanderungssaldo je Land
A.2 Fächergruppen von 1998 bis 2000
A.2.2 1999
A.2.2.12 Saarland

Hochschularten	Insgesamt	Davon									
		Sprach- und Kulturwissen-schaften	Sport	Rechts-, Wirtschafts- und Sozial-wissenschaften	Mathematik, Naturwissen-schaften	Human-medizin	Veterinär-medizin	Agrar-, Forst- und Ernährungs-wissenschaften	Ingenieur-wissenschaften	Kunst, Kunstwissen-schaften	Außerhalb der Studien-bereichs-gliederung
Hochschulen insgesamt											
Erwerb der HZB im Land	3.018	563	16	1.156	536	122	9	21	495	100	-
Davon studieren											
- außerhalb des Landes (Export)	1.448	284	2	552	262	46	9	21	243	29	-
- %	*48,0*	*50,4*	*12,5*	*47,8*	*48,9*	*37,7*	*100,0*	*100,0*	*49,1*	*29,0*	-
- innerhalb des Landes	1.570	279	14	604	274	76	-	-	252	71	-
- %	*52,0*	*49,6*	*87,5*	*52,2*	*51,1*	*62,3*	-	-	*50,9*	*71,0*	-
Stud.anf. von außerhalb (Import)	669	186	12	224	55	136	-	-	16	40	-
Stud.anf. im Land zusammen	2.239	465	26	828	329	212	-	-	268	111	-
Export- (-)/ Importüberschuss (+)	-779	-98	10	-328	-207	90	-9	-21	-227	11	-
in % des Erwerbs der HZB im Land	*-25,8*	*-17,4*	*62,5*	*-28,4*	*-38,6*	*73,8*	*-100,0*	*-100,0*	*-45,9*	*11,0*	-
Universitäten											
Erwerb der HZB im Land	1.891	555	16	518	418	122	9	13	151	89	-
Davon studieren											
- außerhalb des Landes (Export)	873	276	2	250	174	46	9	13	85	18	-
- %	*46,2*	*49,7*	*12,5*	*48,3*	*41,6*	*37,7*	*100,0*	*100,0*	*56,3*	*20,2*	-
- innerhalb des Landes	1.018	279	14	268	244	76	-	-	66	71	-
- %	*53,8*	*50,3*	*87,5*	*51,7*	*58,4*	*62,3*	-	-	*43,7*	*79,8*	-
Stud.anf. von außerhalb (Import)	612	186	12	184	52	136	-	-	2	40	-
Stud.anf. im Land zusammen	1.630	465	26	452	296	212	-	-	68	111	-
Export- (-)/ Importüberschuss (+)	-261	-90	10	-66	-122	90	-9	-13	-83	22	-
in % des Erwerbs der HZB im Land	*-13,8*	*-16,2*	*62,5*	*-12,7*	*-29,2*	*73,8*	*-100,0*	*-100,0*	*-55,0*	*24,7*	-
Fachhochschulen											
Erwerb der HZB im Land	1.127	8	-	638	118	-	-	8	344	11	-
Davon studieren											
- außerhalb des Landes (Export)	575	8	-	302	88	-	-	8	158	11	-
- %	*51,0*	*100,0*	-	*47,3*	*74,6*	-	-	*100,0*	*45,9*	*100,0*	-
- innerhalb des Landes	552	-	-	336	30	-	-	-	186	-	-
- %	*49,0*	-	-	*52,7*	*25,4*	-	-	-	*54,1*	-	-
Stud.anf. von außerhalb (Import)	57	-	-	40	3	-	-	-	14	-	-
Stud.anf. im Land zusammen	609	-	-	376	33	-	-	-	200	-	-
Export- (-)/ Importüberschuss (+)	-518	-8	-	-262	-85	-	-	-8	-144	-11	-
in % des Erwerbs der HZB im Land	*-46,0*	*-100,0*	-	*-41,1*	*-72,0*	-	-	*-100,0*	*-41,9*	*-100,0*	-

1) Im Sommer- und folgenden Wintersemester.

A Deutsche Studienanfänger 1) nach dem Land des Erwerbs der Hochschulzugangsberechtigung (HZB), des Hochschulorts und dem Wanderungssaldo je Land
A.2 Fächergruppen von 1998 bis 2000
A.2.2 1999
A.2.2.13 Sachsen

Hochschularten	Insgesamt	Davon									
		Sprach- und Kulturwissen-schaften	Sport	Rechts-, Wirtschafts- und Sozial-wissenschaften	Mathematik, Naturwissen-schaften	Human-medizin	Veterinär-medizin	Agrar-, Forst- und Ernährungs-wissenschaften	Ingenieur-wissenschaften	Kunst, Kunstwissen-schaften	Außerhalb der Studien-bereichs-gliederung
Hochschulen insgesamt											
Erwerb der HZB im Land	13.789	2.224	189	4.427	2.252	507	41	334	3.361	454	-
Davon studieren											
- außerhalb des Landes (Export)	3.302	529	26	1.287	530	187	5	176	410	152	-
- %	*23,9*	*23,8*	*13,8*	*29,1*	*23,5*	*36,9*	*12,2*	*52,7*	*12,2*	*33,5*	-
- innerhalb des Landes	10.487	1.695	163	3.140	1.722	320	36	158	2.951	302	-
- %	*76,1*	*76,2*	*86,2*	*70,9*	*76,5*	*63,1*	*87,8*	*47,3*	*87,8*	*66,5*	-
Stud.anf. von außerhalb (Import)	4.375	909	80	1.087	555	220	122	74	1.071	257	-
Stud.anf. im Land zusammen	14.862	2.604	243	4.227	2.277	540	158	232	4.022	559	-
Export- (-)/ Importüberschuss (+)	1.073	380	54	-200	25	33	117	-102	661	105	-
in % des Erwerbs der HZB im Land	*7,8*	*17,1*	*28,6*	*-4,5*	*1,1*	*6,5*	*285,4*	*-30,5*	*19,7*	*23,1*	-
Universitäten											
Erwerb der HZB im Land	8.718	2.044	189	2.272	1.706	507	41	173	1.402	384	-
Davon studieren											
- außerhalb des Landes (Export)	2.070	486	26	550	425	187	5	77	203	111	-
- %	*23,7*	*23,8*	*13,8*	*24,2*	*24,9*	*36,9*	*12,2*	*44,5*	*14,5*	*28,9*	-
- innerhalb des Landes	6.648	1.558	163	1.722	1.281	320	36	96	1.199	273	-
- %	*76,3*	*76,2*	*86,2*	*75,8*	*75,1*	*63,1*	*87,8*	*55,5*	*85,5*	*71,1*	-
Stud.anf. von außerhalb (Import)	3.203	823	80	735	448	220	122	56	475	244	-
Stud.anf. im Land zusammen	9.851	2.381	243	2.457	1.729	540	158	152	1.674	517	-
Export- (-)/ Importüberschuss (+)	1.133	337	54	185	23	33	117	-21	272	133	-
in % des Erwerbs der HZB im Land	*13,0*	*16,5*	*28,6*	*8,1*	*1,3*	*6,5*	*285,4*	*-12,1*	*19,4*	*34,6*	-
Fachhochschulen											
Erwerb der HZB im Land	5.071	180	-	2.155	546	-	-	161	1.959	70	-
Davon studieren											
- außerhalb des Landes (Export)	1.232	43	-	737	105	-	-	99	207	41	-
- %	*24,3*	*23,9*	-	*34,2*	*19,2*	-	-	*61,5*	*10,6*	*58,6*	-
- innerhalb des Landes	3.839	137	-	1.418	441	-	-	62	1.752	29	-
- %	*75,7*	*76,1*	-	*65,8*	*80,8*	-	-	*38,5*	*89,4*	*41,4*	-
Stud.anf. von außerhalb (Import)	1.172	86	-	352	107	-	-	18	596	13	-
Stud.anf. im Land zusammen	5.011	223	-	1.770	548	-	-	80	2.348	42	-
Export- (-)/ Importüberschuss (+)	-60	43	-	-385	2	-	-	-81	389	-28	-
in % des Erwerbs der HZB im Land	*-1,2*	*23,9*	-	*-17,9*	*0,4*	-	-	*-50,3*	*19,9*	*-40,0*	-

1) Im Sommer- und folgenden Wintersemester.

A Deutsche Studienanfänger 1) nach dem Land des Erwerbs der Hochschulzugangsberechtigung (HZB), des Hochschulorts und dem Wanderungssaldo je Land
A.2 Fächergruppen von 1998 bis 2000
A.2.2 1999
A.2.2.14 Sachsen-Anhalt

Hochschularten	Insgesamt	Davon									
		Sprach- und Kulturwissen-schaften	Sport	Rechts-, Wirtschafts- und Sozial-wissenschaften	Mathematik, Naturwissen-schaften	Human-medizin	Veterinär-medizin	Agrar-, Forst- und Ernährungs-wissenschaften	Ingenieur-wissenschaften	Kunst, Kunstwissen-schaften	Außerhalb der Studien-bereichs-gliederung
Hochschulen insgesamt											
Erwerb der HZB im Land	8.162	1.288	137	3.054	1.364	290	20	247	1.521	241	-
Davon studieren											
- außerhalb des Landes (Export)	3.402	605	32	1.251	512	158	20	97	618	109	-
- %	*41,7*	*47,0*	*23,4*	*41,0*	*37,5*	*54,5*	*100,0*	*39,3*	*40,6*	*45,2*	-
- innerhalb des Landes	4.760	683	105	1.803	852	132	-	150	903	132	-
- %	*58,3*	*53,0*	*76,6*	*59,0*	*62,5*	*45,5*	-	*60,7*	*59,4*	*54,8*	-
Stud.anf. von außerhalb (Import)	2.082	246	30	740	355	270	-	129	160	152	-
Stud.anf. im Land zusammen	6.842	929	135	2.543	1.207	402	-	279	1.063	284	-
Export- (-)/ Importüberschuss (+)	-1.320	-359	-2	-511	-157	112	-20	32	-458	43	-
in % des Erwerbs der HZB im Land	*-16,2*	*-27,9*	*-1,5*	*-16,7*	*-11,5*	*38,6*	*-100,0*	*13,0*	*-30,1*	*17,8*	-
Universitäten											
Erwerb der HZB im Land	4.847	1.151	137	1.436	1.058	290	20	98	481	176	-
Davon studieren											
- außerhalb des Landes (Export)	2.295	585	32	606	436	158	20	67	300	91	-
- %	*47,3*	*50,8*	*23,4*	*42,2*	*41,2*	*54,5*	*100,0*	*68,4*	*62,4*	*51,7*	-
- innerhalb des Landes	2.552	566	105	830	622	132	-	31	181	85	-
- %	*52,7*	*49,2*	*76,6*	*57,8*	*58,8*	*45,5*	-	*31,6*	*37,6*	*48,3*	-
Stud.anf. von außerhalb (Import)	1.208	177	30	299	266	270	-	32	43	91	-
Stud.anf. im Land zusammen	3.760	743	135	1.129	888	402	-	63	224	176	-
Export- (-)/ Importüberschuss (+)	-1.087	-408	-2	-307	-170	112	-20	-35	-257	-	-
in % des Erwerbs der HZB im Land	*-22,4*	*-35,4*	*-1,5*	*-21,4*	*-16,1*	*38,6*	*-100,0*	*-35,7*	*-53,4*	-	-
Fachhochschulen											
Erwerb der HZB im Land	3.315	137	-	1.618	306	-	-	149	1.040	65	-
Davon studieren											
- außerhalb des Landes (Export)	1.107	20	-	645	76	-	-	30	318	18	-
- %	*33,4*	*14,6*	-	*39,9*	*24,8*	-	-	*20,1*	*30,6*	*27,7*	-
- innerhalb des Landes	2.208	117	-	973	230	-	-	119	722	47	-
- %	*66,6*	*85,4*	-	*60,1*	*75,2*	-	-	*79,9*	*69,4*	*72,3*	-
Stud.anf. von außerhalb (Import)	874	69	-	441	89	-	-	97	117	61	-
Stud.anf. im Land zusammen	3.082	186	-	1.414	319	-	-	216	839	108	-
Export- (-)/ Importüberschuss (+)	-233	49	-	-204	13	-	-	67	-201	43	-
in % des Erwerbs der HZB im Land	*-7,0*	*35,8*	-	*-12,6*	*4,2*	-	-	*45,0*	*-19,3*	*66,2*	-

1) Im Sommer- und folgenden Wintersemester.

A Deutsche Studienanfänger 1) nach dem Land des Erwerbs der Hochschulzugangsberechtigung (HZB), des Hochschulorts und dem Wanderungssaldo je Land
A.2 Fächergruppen von 1998 bis 2000
A.2.2 1999
A.2.2.15 Schleswig-Holstein

Hochschularten	Insgesamt	Davon									
		Sprach- und Kulturwissen-schaften	Sport	Rechts-, Wirtschafts- und Sozial-wissenschaften	Mathematik, Naturwissen-schaften	Human-medizin	Veterinär-medizin	Agrar-, Forst- und Ernährungs-wissenschaften	Ingenieur-wissenschaften	Kunst, Kunstwissen-schaften	Außerhalb der Studien-bereichs-gliederung
Hochschulen insgesamt											
Erwerb der HZB im Land	7.220	1.283	81	2.899	1.172	278	33	205	1.084	184	1
Davon studieren											
- außerhalb des Landes (Export)	3.556	730	36	1.309	504	160	33	93	576	115	-
- %	*49,3*	*56,9*	*44,4*	*45,2*	*43,0*	*57,6*	*100,0*	*45,4*	*53,1*	*62,5*	-
- innerhalb des Landes	3.664	553	45	1.590	668	118	-	112	508	69	1
- %	*50,7*	*43,1*	*55,6*	*54,8*	*57,0*	*42,4*	-	*54,6*	*46,9*	*37,5*	-
Stud.anf. von außerhalb (Import)	2.065	220	19	831	393	301	-	110	145	46	-
Stud.anf. im Land zusammen	5.729	773	64	2.421	1.061	419	-	222	653	115	1
Export- (-)/ Importüberschuss (+)	-1.491	-510	-17	-478	-111	141	-33	17	-431	-69	-
in % des Erwerbs der HZB im Land	*-20,7*	*-39,8*	*-21,0*	*-16,5*	*-9,5*	*50,7*	*-100,0*	*8,3*	*-39,8*	*-37,5*	-
Universitäten											
Erwerb der HZB im Land	4.458	1.249	81	1.345	890	278	33	106	341	134	1
Davon studieren											
- außerhalb des Landes (Export)	2.671	703	36	848	452	160	33	47	301	91	-
- %	*59,9*	*56,3*	*44,4*	*63,0*	*50,8*	*57,6*	*100,0*	*44,3*	*88,3*	*67,9*	-
- innerhalb des Landes	1.787	546	45	497	438	118	-	59	40	43	1
- %	*40,1*	*43,7*	*55,6*	*37,0*	*49,2*	*42,4*	-	*55,7*	*11,7*	*32,1*	-
Stud.anf. von außerhalb (Import)	1.213	216	19	297	234	301	-	89	34	23	-
Stud.anf. im Land zusammen	3.000	762	64	794	672	419	-	148	74	66	1
Export- (-)/ Importüberschuss (+)	-1.458	-487	-17	-551	-218	141	-33	42	-267	-68	-
in % des Erwerbs der HZB im Land	*-32,7*	*-39,0*	*-21,0*	*-41,0*	*-24,5*	*50,7*	*-100,0*	*39,6*	*-78,3*	*-50,7*	-
Fachhochschulen											
Erwerb der HZB im Land	2.762	34	-	1.554	282	-	-	99	743	50	-
Davon studieren											
- außerhalb des Landes (Export)	885	27	-	461	52	-	-	46	275	24	-
- %	*32,0*	*79,4*	-	*29,7*	*18,4*	-	-	*46,5*	*37,0*	*48,0*	-
- innerhalb des Landes	1.877	7	-	1.093	230	-	-	53	468	26	-
- %	*68,0*	*20,6*	-	*70,3*	*81,6*	-	-	*53,5*	*63,0*	*52,0*	-
Stud.anf. von außerhalb (Import)	852	4	-	534	159	-	-	21	111	23	-
Stud.anf. im Land zusammen	2.729	11	-	1.627	389	-	-	74	579	49	-
Export- (-)/ Importüberschuss (+)	-33	-23	-	73	107	-	-	-25	-164	-1	-
in % des Erwerbs der HZB im Land	*-1,2*	*-67,6*	-	*4,7*	*37,9*	-	-	*-25,3*	*-22,1*	*-2,0*	-

1) Im Sommer- und folgenden Wintersemester.

A Deutsche Studienanfänger 1) nach dem Land des Erwerbs der Hochschulzugangsberechtigung (HZB), des Hochschulorts und dem Wanderungssaldo je Land
A.2 Fächergruppen von 1998 bis 2000
A.2.2 1999
A.2.2.16 Thüringen

Hochschularten	Insgesamt	Davon									
		Sprach- und Kulturwissen-schaften	Sport	Rechts-, Wirtschafts- und Sozial-wissenschaften	Mathematik, Naturwissen-schaften	Human-medizin	Veterinär-medizin	Agrar-, Forst- und Ernährungs-wissenschaften	Ingenieur-wissenschaften	Kunst, Kunstwissen-schaften	Außerhalb der Studien-bereichs-gliederung
Hochschulen insgesamt											
Erwerb der HZB im Land	7.886	1.295	124	2.836	1.417	308	17	212	1.437	240	-
Davon studieren											
- außerhalb des Landes (Export)	3.237	569	41	1.216	478	157	17	111	508	140	-
- %	*41,0*	*43,9*	*33,1*	*42,9*	*33,7*	*51,0*	*100,0*	*52,4*	*35,4*	*58,3*	-
- innerhalb des Landes	4.649	726	83	1.620	939	151	-	101	929	100	-
- %	*59,0*	*56,1*	*66,9*	*57,1*	*66,3*	*49,0*	-	*47,6*	*64,6*	*41,7*	-
Stud.anf. von außerhalb (Import)	2.171	323	28	578	263	123	-	139	607	110	-
Stud.anf. im Land zusammen	6.820	1.049	111	2.198	1.202	274	-	240	1.536	210	-
Export- (-)/ Importüberschuss (+)	-1.066	-246	-13	-638	-215	-34	-17	28	99	-30	-
in % des Erwerbs der HZB im Land	*-13,5*	*-19,0*	*-10,5*	*-22,5*	*-15,2*	*-11,0*	*-100,0*	*13,2*	*6,9*	*-12,5*	-
Universitäten											
Erwerb der HZB im Land	5.028	1.247	124	1.154	1.183	308	17	92	698	205	-
Davon studieren											
- außerhalb des Landes (Export)	1.967	521	41	520	354	157	17	58	187	112	-
- %	*39,1*	*41,8*	*33,1*	*45,1*	*29,9*	*51,0*	*100,0*	*63,0*	*26,8*	*54,6*	-
- innerhalb des Landes	3.061	726	83	634	829	151	-	34	511	93	-
- %	*60,9*	*58,2*	*66,9*	*54,9*	*70,1*	*49,0*	-	*37,0*	*73,2*	*45,4*	-
Stud.anf. von außerhalb (Import)	1.702	323	28	351	238	123	-	58	479	102	-
Stud.anf. im Land zusammen	4.763	1.049	111	985	1.067	274	-	92	990	195	-
Export- (-)/ Importüberschuss (+)	-265	-198	-13	-169	-116	-34	-17	-	292	-10	-
in % des Erwerbs der HZB im Land	*-5,3*	*-15,9*	*-10,5*	*-14,6*	*-9,8*	*-11,0*	*-100,0*	-	*41,8*	*-4,9*	-
Fachhochschulen											
Erwerb der HZB im Land	2.858	48	-	1.682	234	-	-	120	739	35	-
Davon studieren											
- außerhalb des Landes (Export)	1.270	48	-	696	124	-	-	53	321	28	-
- %	*44,4*	*100,0*	-	*41,4*	*53,0*	-	-	*44,2*	*43,4*	*80,0*	-
- innerhalb des Landes	1.588	-	-	986	110	-	-	67	418	7	-
- %	*55,6*	-	-	*58,6*	*47,0*	-	-	*55,8*	*56,6*	*20,0*	-
Stud.anf. von außerhalb (Import)	469	-	-	227	25	-	-	81	128	8	-
Stud.anf. im Land zusammen	2.057	-	-	1.213	135	-	-	148	546	15	-
Export- (-)/ Importüberschuss (+)	-801	-48	-	-469	-99	-	-	28	-193	-20	-
in % des Erwerbs der HZB im Land	*-28,0*	*-100,0*	-	*-27,9*	*-42,3*	-	-	*23,3*	*-26,1*	*-57,1*	-

1) Im Sommer- und folgenden Wintersemester.

A Deutsche Studienanfänger 1) nach dem Land des Erwerbs der Hochschulzugangsberechtigung (HZB), des Hochschulorts und dem Wanderungssaldo je Land
A.2 Fächergruppen von 1998 bis 2000
A.2.2 1999
A.2.2.17 Deutschland

Hochschularten	Insgesamt	Davon									
		Sprach- und Kulturwissen-schaften	Sport	Rechts-, Wirtschafts- und Sozial-wissenschaften	Mathematik, Naturwissen-schaften	Human-medizin	Veterinär-medizin	Agrar-, Forst- und Ernährungs-wissenschaften	Ingenieur-wissenschaften	Kunst, Kunstwissen-schaften	Außerhalb der Studien-bereichs-gliederung
Hochschulen insgesamt											
Erwerb der HZB in Deutschland	238.310	42.886	2.693	87.342	40.298	9.769	843	5.479	40.732	8.265	3
Davon											
- wandern zwischen den Ländern	70.019	12.897	675	26.504	10.516	3.981	573	2.205	9.780	2.886	2
- %	*29,4*	*30,1*	*25,1*	*30,3*	*26,1*	*40,8*	*68,0*	*40,2*	*24,0*	*34,9*	-
- bleiben in den Ländern	168.291	29.989	2.018	60.838	29.782	5.788	270	3.274	30.952	5.379	1
- %	*70,6*	*69,9*	*74,9*	*69,7*	*73,9*	*59,2*	*32,0*	*59,8*	*76,0*	*65,1*	-
Stud.anf. in Deutschland insgesamt	241.290	43.565	2.714	88.465	40.762	9.921	876	5.517	41.113	8.352	5
Darunter											
- aus dem Ausland und ohne Angabe	2.980	679	21	1.123	464	152	33	38	381	87	2
Universitäten											
Erwerb der HZB in Deutschland	156.685	41.277	2.693	45.775	32.222	9.769	843	2.875	14.913	6.315	3
Davon											
- wandern zwischen den Ländern	49.169	12.287	675	15.308	8.608	3.981	573	1.144	4.418	2.173	2
- %	*31,4*	*29,8*	*25,1*	*33,4*	*26,7*	*40,8*	*68,0*	*39,8*	*29,6*	*34,4*	-
- bleiben in den Ländern	107.516	28.990	2.018	30.467	23.614	5.788	270	1.731	10.495	4.142	1
- %	*68,6*	*70,2*	*74,9*	*66,6*	*73,3*	*59,2*	*32,0*	*60,2*	*70,4*	*65,6*	-
Stud.anf. in Deutschland insgesamt	158.850	41.933	2.714	46.368	32.628	9.921	876	2.902	15.115	6.388	5
Darunter											
- aus dem Ausland und ohne Angabe	2.165	656	21	593	406	152	33	27	202	73	2
Fachhochschulen											
Erwerb der HZB in Deutschland	81.625	1.609	-	41.567	8.076	-	-	2.604	25.819	1.950	-
Davon											
- wandern zwischen den Ländern	20.850	610	-	11.196	1.908	-	-	1.061	5.362	713	-
- %	*25,5*	*37,9*	-	*26,9*	*23,6*	-	-	*40,7*	*20,8*	*36,6*	-
- bleiben in den Ländern	60.775	999	-	30.371	6.168	-	-	1.543	20.457	1.237	-
- %	*74,5*	*62,1*	-	*73,1*	*76,4*	-	-	*59,3*	*79,2*	*63,4*	-
Stud.anf. in Deutschland insgesamt	82.440	1.632	-	42.097	8.134	-	-	2.615	25.998	1.964	-
Darunter											
- aus dem Ausland und ohne Angabe	815	23	-	530	58	-	-	11	179	14	-

1) Im Sommer- und folgenden Wintersemester.

A Deutsche Studienanfänger 1) nach dem Land des Erwerbs der Hochschulzugangsberechtigung (HZB), des Hochschulorts und dem Wanderungssaldo je Land
A.2 Fächergruppen von 1998 bis 2000
A.2.3 2000
A.2.3.1 Baden-Württemberg

Hochschularten	Insgesamt	Davon									
		Sprach- und Kulturwissen-schaften	Sport	Rechts-, Wirtschafts- und Sozial-wissenschaften	Mathematik, Naturwissen-schaften	Human-medizin	Veterinär-medizin	Agrar-, Forst- und Ernährungs-wissenschaften	Ingenieur-wissenschaften	Kunst, Kunstwissen-schaften	Außerhalb der Studien-bereichs-gliederung
Hochschulen insgesamt											
Erwerb der HZB im Land	33.015	5.791	375	10.883	6.750	1.349	105	593	5.997	1.172	-
Davon studieren											
- außerhalb des Landes (Export)	8.183	1.615	132	3.138	1.182	491	105	210	912	398	-
- %	*24,8*	*27,9*	*35,2*	*28,8*	*17,5*	*36,4*	*100,0*	*35,4*	*15,2*	*34,0*	-
- innerhalb des Landes	24.832	4.176	243	7.745	5.568	858	-	383	5.085	774	-
- %	*75,2*	*72,1*	*64,8*	*71,2*	*82,5*	*63,6*	-	*64,6*	*84,8*	*66,0*	-
Stud.anf. von außerhalb (Import)	8.985	1.480	24	3.348	2.027	399	-	145	1.286	276	-
Stud.anf. im Land zusammen	33.817	5.656	267	11.093	7.595	1.257	-	528	6.371	1.050	-
Export- (-)/ Importüberschuss (+)	802	-135	-108	210	845	-92	-105	-65	374	-122	-
in % des Erwerbs der HZB im Land	*2,4*	*-2,3*	*-28,8*	*1,9*	*12,5*	*-6,8*	*-100,0*	*-11,0*	*6,2*	*-10,4*	-
Universitäten											
Erwerb der HZB im Land	20.874	5.527	375	5.281	5.161	1.349	105	291	1.909	876	-
Davon studieren											
- außerhalb des Landes (Export)	5.797	1.564	132	1.822	909	491	105	94	391	289	-
- %	*27,8*	*28,3*	*35,2*	*34,5*	*17,6*	*36,4*	*100,0*	*32,3*	*20,5*	*33,0*	-
- innerhalb des Landes	15.077	3.963	243	3.459	4.252	858	-	197	1.518	587	-
- %	*72,2*	*71,7*	*64,8*	*65,5*	*82,4*	*63,6*	-	*67,7*	*79,5*	*67,0*	-
Stud.anf. von außerhalb (Import)	5.896	1.407	24	1.632	1.636	399	-	82	516	200	-
Stud.anf. im Land zusammen	20.973	5.370	267	5.091	5.888	1.257	-	279	2.034	787	-
Export- (-)/ Importüberschuss (+)	99	-157	-108	-190	727	-92	-105	-12	125	-89	-
in % des Erwerbs der HZB im Land	*0,5*	*-2,8*	*-28,8*	*-3,6*	*14,1*	*-6,8*	*-100,0*	*-4,1*	*6,5*	*-10,2*	-
Fachhochschulen											
Erwerb der HZB im Land	12.141	264	-	5.602	1.589	-	-	302	4.088	296	-
Davon studieren											
- außerhalb des Landes (Export)	2.386	51	-	1.316	273	-	-	116	521	109	-
- %	*19,7*	*19,3*	-	*23,5*	*17,2*	-	-	*38,4*	*12,7*	*36,8*	-
- innerhalb des Landes	9.755	213	-	4.286	1.316	-	-	186	3.567	187	-
- %	*80,3*	*80,7*	-	*76,5*	*82,8*	-	-	*61,6*	*87,3*	*63,2*	-
Stud.anf. von außerhalb (Import)	3.089	73	-	1.716	391	-	-	63	770	76	-
Stud.anf. im Land zusammen	12.844	286	-	6.002	1.707	-	-	249	4.337	263	-
Export- (-)/ Importüberschuss (+)	703	22	-	400	118	-	-	-53	249	-33	-
in % des Erwerbs der HZB im Land	*5,8*	*8,3*	-	*7,1*	*7,4*	-	-	*-17,5*	*6,1*	*-11,1*	-

1) Im Sommer- und folgenden Wintersemester.

A Deutsche Studienanfänger 1) nach dem Land des Erwerbs der Hochschulzugangsberechtigung (HZB), des Hochschulorts und dem Wanderungssaldo je Land
A.2 Fächergruppen von 1998 bis 2000
A.2.3 2000
A.2.3.2 Bayern

Hochschularten	Insgesamt	Davon									
		Sprach- und Kulturwissen-schaften	Sport	Rechts-, Wirtschafts- und Sozial-wissenschaften	Mathematik, Naturwissen-schaften	Human-medizin	Veterinär-medizin	Agrar-, Forst- und Ernährungs-wissenschaften	Ingenieur-wissenschaften	Kunst, Kunstwissen-schaften	Außerhalb der Studien-bereichs-gliederung
Hochschulen insgesamt											
Erwerb der HZB im Land	32.867	5.261	146	11.735	6.567	1.362	104	710	5.781	1.201	-
Davon studieren											
- außerhalb des Landes (Export)	5.837	827	39	1.987	1.170	342	21	140	986	325	-
- %	*17,8*	*15,7*	*26,7*	*16,9*	*17,8*	*25,1*	*20,2*	*19,7*	*17,1*	*27,1*	-
- innerhalb des Landes	27.030	4.434	107	9.748	5.397	1.020	83	570	4.795	876	-
- %	*82,2*	*84,3*	*73,3*	*83,1*	*82,2*	*74,9*	*79,8*	*80,3*	*82,9*	*72,9*	-
Stud.anf. von außerhalb (Import)	7.856	1.203	36	3.660	1.035	402	118	188	975	239	-
Stud.anf. im Land zusammen	34.886	5.637	143	13.408	6.432	1.422	201	758	5.770	1.115	-
Export- (-)/ Importüberschuss (+)	2.019	376	-3	1.673	-135	60	97	48	-11	-86	-
in % des Erwerbs der HZB im Land	*6,1*	*7,1*	*-2,1*	*14,3*	*-2,1*	*4,4*	*93,3*	*6,8*	*-0,2*	*-7,2*	-
Universitäten											
Erwerb der HZB im Land	20.664	5.160	146	5.835	5.065	1.362	104	348	1.720	924	-
Davon studieren											
- außerhalb des Landes (Export)	3.685	753	39	935	866	342	21	60	451	218	-
- %	*17,8*	*14,6*	*26,7*	*16,0*	*17,1*	*25,1*	*20,2*	*17,2*	*26,2*	*23,6*	-
- innerhalb des Landes	16.979	4.407	107	4.900	4.199	1.020	83	288	1.269	706	-
- %	*82,2*	*85,4*	*73,3*	*84,0*	*82,9*	*74,9*	*79,8*	*82,8*	*73,8*	*76,4*	-
Stud.anf. von außerhalb (Import)	6.106	1.199	36	2.660	913	402	118	97	489	192	-
Stud.anf. im Land zusammen	23.085	5.606	143	7.560	5.112	1.422	201	385	1.758	898	-
Export- (-)/ Importüberschuss (+)	2.421	446	-3	1.725	47	60	97	37	38	-26	-
in % des Erwerbs der HZB im Land	*11,7*	*8,6*	*-2,1*	*29,6*	*0,9*	*4,4*	*93,3*	*10,6*	*2,2*	*-2,8*	-
Fachhochschulen											
Erwerb der HZB im Land	12.203	101	-	5.900	1.502	-	-	362	4.061	277	-
Davon studieren											
- außerhalb des Landes (Export)	2.152	74	-	1.052	304	-	-	80	535	107	-
- %	*17,6*	*73,3*	-	*17,8*	*20,2*	-	-	*22,1*	*13,2*	*38,6*	-
- innerhalb des Landes	10.051	27	-	4.848	1.198	-	-	282	3.526	170	-
- %	*82,4*	*26,7*	-	*82,2*	*79,8*	-	-	*77,9*	*86,8*	*61,4*	-
Stud.anf. von außerhalb (Import)	1.750	4	-	1.000	122	-	-	91	486	47	-
Stud.anf. im Land zusammen	11.801	31	-	5.848	1.320	-	-	373	4.012	217	-
Export- (-)/ Importüberschuss (+)	-402	-70	-	-52	-182	-	-	11	-49	-60	-
in % des Erwerbs der HZB im Land	*-3,3*	*-69,3*	-	*-0,9*	*-12,1*	-	-	*3,0*	*-1,2*	*-21,7*	-

1) Im Sommer- und folgenden Wintersemester.

A Deutsche Studienanfänger 1) nach dem Land des Erwerbs der Hochschulzugangsberechtigung (HZB), des Hochschulorts und dem Wanderungssaldo je Land
A.2 Fächergruppen von 1998 bis 2000
A.2.3 2000
A.2.3.3 Berlin

Hochschularten	Insgesamt	Davon									
		Sprach- und Kulturwissen-schaften	Sport	Rechts-, Wirtschafts- und Sozial-wissenschaften	Mathematik, Naturwissen-schaften	Human-medizin	Veterinär-medizin	Agrar-, Forst- und Ernährungs-wissenschaften	Ingenieur-wissenschaften	Kunst, Kunstwissen-schaften	Außerhalb der Studien-bereichs-gliederung
Hochschulen insgesamt											
Erwerb der HZB im Land	12.105	2.544	87	4.295	2.482	409	37	307	1.380	564	-
Davon studieren											
- außerhalb des Landes (Export)	2.717	556	47	1.145	492	71	1	60	226	119	-
- %	*22,4*	*21,9*	*54,0*	*26,7*	*19,8*	*17,4*	*2,7*	*19,5*	*16,4*	*21,1*	-
- innerhalb des Landes	9.388	1.988	40	3.150	1.990	338	36	247	1.154	445	-
- %	*77,6*	*78,1*	*46,0*	*73,3*	*80,2*	*82,6*	*97,3*	*80,5*	*83,6*	*78,9*	-
Stud.anf. von außerhalb (Import)	7.193	1.995	17	2.067	1.084	392	102	231	868	437	-
Stud.anf. im Land zusammen	16.581	3.983	57	5.217	3.074	730	138	478	2.022	882	-
Export- (-)/ Importüberschuss (+)	4.476	1.439	-30	922	592	321	101	171	642	318	-
in % des Erwerbs der HZB im Land	*37,0*	*56,6*	*-34,5*	*21,5*	*23,9*	*78,5*	*273,0*	*55,7*	*46,5*	*56,4*	-
Universitäten											
Erwerb der HZB im Land	8.890	2.463	87	2.545	2.076	409	37	209	584	480	-
Davon studieren											
- außerhalb des Landes (Export)	1.996	520	47	720	408	71	1	26	104	99	-
- %	*22,5*	*21,1*	*54,0*	*28,3*	*19,7*	*17,4*	*2,7*	*12,4*	*17,8*	*20,6*	-
- innerhalb des Landes	6.894	1.943	40	1.825	1.668	338	36	183	480	381	-
- %	*77,5*	*78,9*	*46,0*	*71,7*	*80,3*	*82,6*	*97,3*	*87,6*	*82,2*	*79,4*	-
Stud.anf. von außerhalb (Import)	5.478	1.955	17	1.054	922	392	102	178	463	395	-
Stud.anf. im Land zusammen	12.372	3.898	57	2.879	2.590	730	138	361	943	776	-
Export- (-)/ Importüberschuss (+)	3.482	1.435	-30	334	514	321	101	152	359	296	-
in % des Erwerbs der HZB im Land	*39,2*	*58,3*	*-34,5*	*13,1*	*24,8*	*78,5*	*273,0*	*72,7*	*61,5*	*61,7*	-
Fachhochschulen											
Erwerb der HZB im Land	3.215	81	-	1.750	406	-	-	98	796	84	-
Davon studieren											
- außerhalb des Landes (Export)	721	36	-	425	84	-	-	34	122	20	-
- %	*22,4*	*44,4*	-	*24,3*	*20,7*	-	-	*34,7*	*15,3*	*23,8*	-
- innerhalb des Landes	2.494	45	-	1.325	322	-	-	64	674	64	-
- %	*77,6*	*55,6*	-	*75,7*	*79,3*	-	-	*65,3*	*84,7*	*76,2*	-
Stud.anf. von außerhalb (Import)	1.715	40	-	1.013	162	-	-	53	405	42	-
Stud.anf. im Land zusammen	4.209	85	-	2.338	484	-	-	117	1.079	106	-
Export- (-)/ Importüberschuss (+)	994	4	-	588	78	-	-	19	283	22	-
in % des Erwerbs der HZB im Land	*30,9*	*4,9*	-	*33,6*	*19,2*	-	-	*19,4*	*35,6*	*26,2*	-

1) Im Sommer- und folgenden Wintersemester.

A Deutsche Studienanfänger 1) nach dem Land des Erwerbs der Hochschulzugangsberechtigung (HZB), des Hochschulorts und dem Wanderungssaldo je Land
A.2 Fächergruppen von 1998 bis 2000
A.2.3 2000
A.2.3.4 Brandenburg

Hochschularten	Insgesamt	Davon									
		Sprach- und Kulturwissen-schaften	Sport	Rechts-, Wirtschafts- und Sozial-wissenschaften	Mathematik, Naturwissen-schaften	Human-medizin	Veterinär-medizin	Agrar-, Forst- und Ernährungs-wissenschaften	Ingenieur-wissenschaften	Kunst, Kunstwissen-schaften	Außerhalb der Studien-bereichs-gliederung
Hochschulen insgesamt											
Erwerb der HZB im Land	8.160	1.318	85	2.951	1.623	310	39	214	1.430	190	-
Davon studieren											
- außerhalb des Landes (Export)	5.062	856	60	1.706	994	310	39	168	771	158	-
- %	*62,0*	*64,9*	*70,6*	*57,8*	*61,2*	*100,0*	*100,0*	*78,5*	*53,9*	*83,2*	-
- innerhalb des Landes	3.098	462	25	1.245	629	-	-	46	659	32	-
- %	*38,0*	*35,1*	*29,4*	*42,2*	*38,8*	-	-	*21,5*	*46,1*	*16,8*	-
Stud.anf. von außerhalb (Import)	2.486	628	27	973	366	-	-	82	303	107	-
Stud.anf. im Land zusammen	5.584	1.090	52	2.218	995	-	-	128	962	139	-
Export- (-)/ Importüberschuss (+)	-2.576	-228	-33	-733	-628	-310	-39	-86	-468	-51	-
in % des Erwerbs der HZB im Land	*-31,6*	*-17,3*	*-38,8*	*-24,8*	*-38,7*	*-100,0*	*-100,0*	*-40,2*	*-32,7*	*-26,8*	-
Universitäten											
Erwerb der HZB im Land	5.131	1.251	85	1.335	1.199	310	39	104	656	152	-
Davon studieren											
- außerhalb des Landes (Export)	3.462	802	60	817	829	310	39	94	378	133	-
- %	*67,5*	*64,1*	*70,6*	*61,2*	*69,1*	*100,0*	*100,0*	*90,4*	*57,6*	*87,5*	-
- innerhalb des Landes	1.669	449	25	518	370	-	-	10	278	19	-
- %	*32,5*	*35,9*	*29,4*	*38,8*	*30,9*	-	-	*9,6*	*42,4*	*12,5*	-
Stud.anf. von außerhalb (Import)	1.684	586	27	571	269	-	-	14	164	53	-
Stud.anf. im Land zusammen	3.353	1.035	52	1.089	639	-	-	24	442	72	-
Export- (-)/ Importüberschuss (+)	-1.778	-216	-33	-246	-560	-310	-39	-80	-214	-80	-
in % des Erwerbs der HZB im Land	*-34,7*	*-17,3*	*-38,8*	*-18,4*	*-46,7*	*-100,0*	*-100,0*	*-76,9*	*-32,6*	*-52,6*	-
Fachhochschulen											
Erwerb der HZB im Land	3.029	67	-	1.616	424	-	-	110	774	38	-
Davon studieren											
- außerhalb des Landes (Export)	1.600	54	-	889	165	-	-	74	393	25	-
- %	*52,8*	*80,6*	-	*55,0*	*38,9*	-	-	*67,3*	*50,8*	*65,8*	-
- innerhalb des Landes	1.429	13	-	727	259	-	-	36	381	13	-
- %	*47,2*	*19,4*	-	*45,0*	*61,1*	-	-	*32,7*	*49,2*	*34,2*	-
Stud.anf. von außerhalb (Import)	802	42	-	402	97	-	-	68	139	54	-
Stud.anf. im Land zusammen	2.231	55	-	1.129	356	-	-	104	520	67	-
Export- (-)/ Importüberschuss (+)	-798	-12	-	-487	-68	-	-	-6	-254	29	-
in % des Erwerbs der HZB im Land	*-26,3*	*-17,9*	-	*-30,1*	*-16,0*	-	-	*-5,5*	*-32,8*	*76,3*	-

1) Im Sommer- und folgenden Wintersemester.

A Deutsche Studienanfänger 1) nach dem Land des Erwerbs der Hochschulzugangsberechtigung (HZB), des Hochschulorts und dem Wanderungssaldo je Land
A.2 Fächergruppen von 1998 bis 2000
A.2.3 2000
A.2.3.5 Bremen

Hochschularten	Insgesamt	Davon									
		Sprach- und Kulturwissen-schaften	Sport	Rechts-, Wirtschafts- und Sozial-wissenschaften	Mathematik, Naturwissen-schaften	Human-medizin	Veterinär-medizin	Agrar-, Forst- und Ernährungs-wissenschaften	Ingenieur-wissenschaften	Kunst, Kunstwissen-schaften	Außerhalb der Studien-bereichs-gliederung
Hochschulen insgesamt											
Erwerb der HZB im Land	2.634	482	39	1.022	518	107	8	40	334	84	-
Davon studieren											
- außerhalb des Landes (Export)	1.102	239	14	360	151	107	8	29	139	55	-
- %	*41,8*	*49,6*	*35,9*	*35,2*	*29,2*	*100,0*	*100,0*	*72,5*	*41,6*	*65,5*	-
- innerhalb des Landes	1.532	243	25	662	367	-	-	11	195	29	-
- %	*58,2*	*50,4*	*64,1*	*64,8*	*70,8*	-	-	*27,5*	*58,4*	*34,5*	-
Stud.anf. von außerhalb (Import)	2.109	438	12	879	405	-	-	20	305	50	-
Stud.anf. im Land zusammen	3.641	681	37	1.541	772	-	-	31	500	79	-
Export- (-)/ Importüberschuss (+)	1.007	199	-2	519	254	-107	-8	-9	166	-5	-
in % des Erwerbs der HZB im Land	*38,2*	*41,3*	*-5,1*	*50,8*	*49,0*	*-100,0*	*-100,0*	*-22,5*	*49,7*	*-6,0*	-
Universitäten											
Erwerb der HZB im Land	1.729	451	39	549	384	107	8	19	104	68	-
Davon studieren											
- außerhalb des Landes (Export)	870	231	14	256	128	107	8	18	69	39	-
- %	*50,3*	*51,2*	*35,9*	*46,6*	*33,3*	*100,0*	*100,0*	*94,7*	*66,3*	*57,4*	-
- innerhalb des Landes	859	220	25	293	256	-	-	1	35	29	-
- %	*49,7*	*48,8*	*64,1*	*53,4*	*66,7*	-	-	*5,3*	*33,7*	*42,6*	-
Stud.anf. von außerhalb (Import)	1.286	373	12	500	312	-	-	3	36	50	-
Stud.anf. im Land zusammen	2.145	593	37	793	568	-	-	4	71	79	-
Export- (-)/ Importüberschuss (+)	416	142	-2	244	184	-107	-8	-15	-33	11	-
in % des Erwerbs der HZB im Land	*24,1*	*31,5*	*-5,1*	*44,4*	*47,9*	*-100,0*	*-100,0*	*-78,9*	*-31,7*	*16,2*	-
Fachhochschulen											
Erwerb der HZB im Land	905	31	-	473	134	-	-	21	230	16	-
Davon studieren											
- außerhalb des Landes (Export)	232	8	-	104	23	-	-	11	70	16	-
- %	*25,6*	*25,8*	-	*22,0*	*17,2*	-	-	*52,4*	*30,4*	*100,0*	-
- innerhalb des Landes	673	23	-	369	111	-	-	10	160	-	-
- %	*74,4*	*74,2*	-	*78,0*	*82,8*	-	-	*47,6*	*69,6*	-	-
Stud.anf. von außerhalb (Import)	823	65	-	379	93	-	-	17	269	-	-
Stud.anf. im Land zusammen	1.496	88	-	748	204	-	-	27	429	-	-
Export- (-)/ Importüberschuss (+)	591	57	-	275	70	-	-	6	199	-16	-
in % des Erwerbs der HZB im Land	*65,3*	*183,9*	-	*58,1*	*52,2*	-	-	*28,6*	*86,5*	*-100,0*	-

1) Im Sommer- und folgenden Wintersemester.

A Deutsche Studienanfänger 1) nach dem Land des Erwerbs der Hochschulzugangsberechtigung (HZB), des Hochschulorts und dem Wanderungssaldo je Land
A.2 Fächergruppen von 1998 bis 2000
A.2.3 2000
A.2.3.6 Hamburg

Hochschularten	Insgesamt	Davon									
		Sprach- und Kulturwissen-schaften	Sport	Rechts-, Wirtschafts- und Sozial-wissenschaften	Mathematik, Naturwissen-schaften	Human-medizin	Veterinär-medizin	Agrar-, Forst- und Ernährungs-wissenschaften	Ingenieur-wissenschaften	Kunst, Kunstwissen-schaften	Außerhalb der Studien-bereichs-gliederung
Hochschulen insgesamt											
Erwerb der HZB im Land	6.108	1.196	25	2.523	1.034	311	18	64	712	225	-
Davon studieren											
- außerhalb des Landes (Export)	1.755	340	11	714	299	95	18	30	161	87	-
- %	*28,7*	*28,4*	*44,0*	*28,3*	*28,9*	*30,5*	*100,0*	*46,9*	*22,6*	*38,7*	-
- innerhalb des Landes	4.353	856	14	1.809	735	216	-	34	551	138	-
- %	*71,3*	*71,6*	*56,0*	*71,7*	*71,1*	*69,5*	-	*53,1*	*77,4*	*61,3*	-
Stud.anf. von außerhalb (Import)	4.647	958	7	1.866	481	151	-	64	1.005	115	-
Stud.anf. im Land zusammen	9.000	1.814	21	3.675	1.216	367	-	98	1.556	253	-
Export- (-)/ Importüberschuss (+)	2.892	618	-4	1.152	182	56	-18	34	844	28	-
in % des Erwerbs der HZB im Land	*47,3*	*51,7*	*-16,0*	*45,7*	*17,6*	*18,0*	*-100,0*	*53,1*	*118,5*	*12,4*	-
Universitäten											
Erwerb der HZB im Land	4.282	1.151	25	1.526	821	311	18	17	251	162	-
Davon studieren											
- außerhalb des Landes (Export)	1.205	332	11	438	172	95	18	14	59	66	-
- %	*28,1*	*28,8*	*44,0*	*28,7*	*21,0*	*30,5*	*100,0*	*82,4*	*23,5*	*40,7*	-
- innerhalb des Landes	3.077	819	14	1.088	649	216	-	3	192	96	-
- %	*71,9*	*71,2*	*56,0*	*71,3*	*79,0*	*69,5*	-	*17,6*	*76,5*	*59,3*	-
Stud.anf. von außerhalb (Import)	2.886	912	7	851	413	151	-	19	465	68	-
Stud.anf. im Land zusammen	5.963	1.731	21	1.939	1.062	367	-	22	657	164	-
Export- (-)/ Importüberschuss (+)	1.681	580	-4	413	241	56	-18	5	406	2	-
in % des Erwerbs der HZB im Land	*39,3*	*50,4*	*-16,0*	*27,1*	*29,4*	*18,0*	*-100,0*	*29,4*	*161,8*	*1,2*	-
Fachhochschulen											
Erwerb der HZB im Land	1.826	45	-	997	213	-	-	47	461	63	-
Davon studieren											
- außerhalb des Landes (Export)	550	8	-	276	127	-	-	16	102	21	-
- %	*30,1*	*17,8*	-	*27,7*	*59,6*	-	-	*34,0*	*22,1*	*33,3*	-
- innerhalb des Landes	1.276	37	-	721	86	-	-	31	359	42	-
- %	*69,9*	*82,2*	-	*72,3*	*40,4*	-	-	*66,0*	*77,9*	*66,7*	-
Stud.anf. von außerhalb (Import)	1.761	46	-	1.015	68	-	-	45	540	47	-
Stud.anf. im Land zusammen	3.037	83	-	1.736	154	-	-	76	899	89	-
Export- (-)/ Importüberschuss (+)	1.211	38	-	739	-59	-	-	29	438	26	-
in % des Erwerbs der HZB im Land	*66,3*	*84,4*	-	*74,1*	*-27,7*	-	-	*61,7*	*95,0*	*41,3*	-

1) Im Sommer- und folgenden Wintersemester.

A Deutsche Studienanfänger 1) nach dem Land des Erwerbs der Hochschulzugangsberechtigung (HZB), des Hochschulorts und dem Wanderungssaldo je Land
A.2 Fächergruppen von 1998 bis 2000
A.2.3 2000
A.2.3.7 Hessen

Hochschularten	Insgesamt	Davon									
		Sprach- und Kulturwissen-schaften	Sport	Rechts-, Wirtschafts- und Sozial-wissenschaften	Mathematik, Naturwissen-schaften	Human-medizin	Veterinär-medizin	Agrar-, Forst- und Ernährungs-wissenschaften	Ingenieur-wissenschaften	Kunst, Kunstwissen-schaften	Außerhalb der Studien-bereichs-gliederung
Hochschulen insgesamt											
Erwerb der HZB im Land	19.882	3.760	342	7.280	3.641	706	73	308	3.138	634	-
Davon studieren											
- außerhalb des Landes (Export)	7.121	1.513	86	2.790	1.172	334	20	111	812	283	-
- %	*35,8*	*40,2*	*25,1*	*38,3*	*32,2*	*47,3*	*27,4*	*36,0*	*25,9*	*44,6*	-
- innerhalb des Landes	12.761	2.247	256	4.490	2.469	372	53	197	2.326	351	-
- %	*64,2*	*59,8*	*74,9*	*61,7*	*67,8*	*52,7*	*72,6*	*64,0*	*74,1*	*55,4*	-
Stud.anf. von außerhalb (Import)	6.610	841	53	2.455	1.257	644	127	322	698	213	-
Stud.anf. im Land zusammen	19.371	3.088	309	6.945	3.726	1.016	180	519	3.024	564	-
Export- (-)/ Importüberschuss (+)	-511	-672	-33	-335	85	310	107	211	-114	-70	-
in % des Erwerbs der HZB im Land	*-2,6*	*-17,9*	*-9,6*	*-4,6*	*2,3*	*43,9*	*146,6*	*68,5*	*-3,6*	*-11,0*	-
Universitäten											
Erwerb der HZB im Land	13.363	3.703	342	4.077	2.683	706	73	167	1.109	503	-
Davon studieren											
- außerhalb des Landes (Export)	5.373	1.456	86	1.800	1.028	334	20	66	377	206	-
- %	*40,2*	*39,3*	*25,1*	*44,2*	*38,3*	*47,3*	*27,4*	*39,5*	*34,0*	*41,0*	-
- innerhalb des Landes	7.990	2.247	256	2.277	1.655	372	53	101	732	297	-
- %	*59,8*	*60,7*	*74,9*	*55,8*	*61,7*	*52,7*	*72,6*	*60,5*	*66,0*	*59,0*	-
Stud.anf. von außerhalb (Import)	4.471	841	53	1.385	849	644	127	142	268	162	-
Stud.anf. im Land zusammen	12.461	3.088	309	3.662	2.504	1.016	180	243	1.000	459	-
Export- (-)/ Importüberschuss (+)	-902	-615	-33	-415	-179	310	107	76	-109	-44	-
in % des Erwerbs der HZB im Land	*-6,7*	*-16,6*	*-9,6*	*-10,2*	*-6,7*	*43,9*	*146,6*	*45,5*	*-9,8*	*-8,7*	-
Fachhochschulen											
Erwerb der HZB im Land	6.519	57	-	3.203	958	-	-	141	2.029	131	-
Davon studieren											
- außerhalb des Landes (Export)	1.748	57	-	990	144	-	-	45	435	77	-
- %	*26,8*	*100,0*	-	*30,9*	*15,0*	-	-	*31,9*	*21,4*	*58,8*	-
- innerhalb des Landes	4.771	-	-	2.213	814	-	-	96	1.594	54	-
- %	*73,2*	-	-	*69,1*	*85,0*	-	-	*68,1*	*78,6*	*41,2*	-
Stud.anf. von außerhalb (Import)	2.139	-	-	1.070	408	-	-	180	430	51	-
Stud.anf. im Land zusammen	6.910	-	-	3.283	1.222	-	-	276	2.024	105	-
Export- (-)/ Importüberschuss (+)	391	-57	-	80	264	-	-	135	-5	-26	-
in % des Erwerbs der HZB im Land	*6,0*	*-100,0*	-	*2,5*	*27,6*	-	-	*95,7*	*-0,2*	*-19,8*	-

1) Im Sommer- und folgenden Wintersemester.

A Deutsche Studienanfänger 1) nach dem Land des Erwerbs der Hochschulzugangsberechtigung (HZB), des Hochschulorts und dem Wanderungssaldo je Land
A.2 Fächergruppen von 1998 bis 2000
A.2.3 2000
A.2.3.8 Mecklenburg-Vorpommern

Hochschularten	Insgesamt	Davon									
		Sprach- und Kulturwissen-schaften	Sport	Rechts-, Wirtschafts- und Sozial-wissenschaften	Mathematik, Naturwissen-schaften	Human-medizin	Veterinär-medizin	Agrar-, Forst- und Ernährungs-wissenschaften	Ingenieur-wissenschaften	Kunst, Kunstwissen-schaften	Außerhalb der Studien-bereichs-gliederung
Hochschulen insgesamt											
Erwerb der HZB im Land	6.147	924	64	2.215	1.317	228	20	171	1.044	164	-
Davon studieren											
- außerhalb des Landes (Export)	2.478	457	12	996	378	83	20	82	360	90	-
- %	*40,3*	*49,5*	*18,8*	*45,0*	*28,7*	*36,4*	*100,0*	*48,0*	*34,5*	*54,9*	-
- innerhalb des Landes	3.669	467	52	1.219	939	145	-	89	684	74	-
- %	*59,7*	*50,5*	*81,3*	*55,0*	*71,3*	*63,6*	-	*52,0*	*65,5*	*45,1*	-
Stud.anf. von außerhalb (Import)	1.520	174	30	397	377	276	-	60	160	46	-
Stud.anf. im Land zusammen	5.189	641	82	1.616	1.316	421	-	149	844	120	-
Export- (-)/ Importüberschuss (+)	-958	-283	18	-599	-1	193	-20	-22	-200	-44	-
in % des Erwerbs der HZB im Land	*-15,6*	*-30,6*	*28,1*	*-27,0*	*-0,1*	*84,6*	*-100,0*	*-12,9*	*-19,2*	*-26,8*	-
Universitäten											
Erwerb der HZB im Land	3.811	902	64	1.108	926	228	20	63	376	124	-
Davon studieren											
- außerhalb des Landes (Export)	1.572	435	12	427	298	83	20	44	181	72	-
- %	*41,2*	*48,2*	*18,8*	*38,5*	*32,2*	*36,4*	*100,0*	*69,8*	*48,1*	*58,1*	-
- innerhalb des Landes	2.239	467	52	681	628	145	-	19	195	52	-
- %	*58,8*	*51,8*	*81,3*	*61,5*	*67,8*	*63,6*	-	*30,2*	*51,9*	*41,9*	-
Stud.anf. von außerhalb (Import)	1.138	174	30	231	336	276	-	14	47	30	-
Stud.anf. im Land zusammen	3.377	641	82	912	964	421	-	33	242	82	-
Export- (-)/ Importüberschuss (+)	-434	-261	18	-196	38	193	-20	-30	-134	-42	-
in % des Erwerbs der HZB im Land	*-11,4*	*-28,9*	*28,1*	*-17,7*	*4,1*	*84,6*	*-100,0*	*-47,6*	*-35,6*	*-33,9*	-
Fachhochschulen											
Erwerb der HZB im Land	2.336	22	-	1.107	391	-	-	108	668	40	-
Davon studieren											
- außerhalb des Landes (Export)	906	22	-	569	80	-	-	38	179	18	-
- %	*38,8*	*100,0*	-	*51,4*	*20,5*	-	-	*35,2*	*26,8*	*45,0*	-
- innerhalb des Landes	1.430	-	-	538	311	-	-	70	489	22	-
- %	*61,2*	-	-	*48,6*	*79,5*	-	-	*64,8*	*73,2*	*55,0*	-
Stud.anf. von außerhalb (Import)	382	-	-	166	41	-	-	46	113	16	-
Stud.anf. im Land zusammen	1.812	-	-	704	352	-	-	116	602	38	-
Export- (-)/ Importüberschuss (+)	-524	-22	-	-403	-39	-	-	8	-66	-2	-
in % des Erwerbs der HZB im Land	*-22,4*	*-100,0*	-	*-36,4*	*-10,0*	-	-	*7,4*	*-9,9*	*-5,0*	-

1) Im Sommer- und folgenden Wintersemester.

A Deutsche Studienanfänger 1) nach dem Land des Erwerbs der Hochschulzugangsberechtigung (HZB), des Hochschulorts und dem Wanderungssaldo je Land
A.2 Fächergruppen von 1998 bis 2000
A.2.3 2000
A.2.3.9 Niedersachsen

Hochschularten	Insgesamt	Davon									
		Sprach- und Kulturwissen-schaften	Sport	Rechts-, Wirtschafts- und Sozial-wissenschaften	Mathematik, Naturwissen-schaften	Human-medizin	Veterinär-medizin	Agrar-, Forst- und Ernährungs-wissenschaften	Ingenieur-wissenschaften	Kunst, Kunstwissen-schaften	Außerhalb der Studien-bereichs-gliederung
Hochschulen insgesamt											
Erwerb der HZB im Land	23.846	4.329	282	8.383	4.270	836	88	628	4.199	831	-
Davon studieren											
- außerhalb des Landes (Export)	9.658	1.942	102	3.416	1.737	436	27	241	1.440	317	-
- %	*40,5*	*44,9*	*36,2*	*40,7*	*40,7*	*52,2*	*30,7*	*38,4*	*34,3*	*38,1*	-
- innerhalb des Landes	14.188	2.387	180	4.967	2.533	400	61	387	2.759	514	-
- %	*59,5*	*55,1*	*63,8*	*59,3*	*59,3*	*47,8*	*69,3*	*61,6*	*65,7*	*61,9*	-
Stud.anf. von außerhalb (Import)	7.137	1.034	54	2.704	1.128	343	136	364	1.054	320	-
Stud.anf. im Land zusammen	21.325	3.421	234	7.671	3.661	743	197	751	3.813	834	-
Export- (-)/ Importüberschuss (+)	-2.521	-908	-48	-712	-609	-93	109	123	-386	3	-
in % des Erwerbs der HZB im Land	*-10,6*	*-21,0*	*-17,0*	*-8,5*	*-14,3*	*-11,1*	*123,9*	*19,6*	*-9,2*	*0,4*	-
Universitäten											
Erwerb der HZB im Land	15.768	4.096	282	4.671	3.514	836	88	312	1.407	562	-
Davon studieren											
- außerhalb des Landes (Export)	6.922	1.871	102	2.172	1.407	436	27	133	538	236	-
- %	*43,9*	*45,7*	*36,2*	*46,5*	*40,0*	*52,2*	*30,7*	*42,6*	*38,2*	*42,0*	-
- innerhalb des Landes	8.846	2.225	180	2.499	2.107	400	61	179	869	326	-
- %	*56,1*	*54,3*	*63,8*	*53,5*	*60,0*	*47,8*	*69,3*	*57,4*	*61,8*	*58,0*	-
Stud.anf. von außerhalb (Import)	4.465	957	54	1.290	941	343	136	136	423	185	-
Stud.anf. im Land zusammen	13.311	3.182	234	3.789	3.048	743	197	315	1.292	511	-
Export- (-)/ Importüberschuss (+)	-2.457	-914	-48	-882	-466	-93	109	3	-115	-51	-
in % des Erwerbs der HZB im Land	*-15,6*	*-22,3*	*-17,0*	*-18,9*	*-13,3*	*-11,1*	*123,9*	*1,0*	*-8,2*	*-9,1*	-
Fachhochschulen											
Erwerb der HZB im Land	8.078	233	-	3.712	756	-	-	316	2.792	269	-
Davon studieren											
- außerhalb des Landes (Export)	2.736	71	-	1.244	330	-	-	108	902	81	-
- %	*33,9*	*30,5*	-	*33,5*	*43,7*	-	-	*34,2*	*32,3*	*30,1*	-
- innerhalb des Landes	5.342	162	-	2.468	426	-	-	208	1.890	188	-
- %	*66,1*	*69,5*	-	*66,5*	*56,3*	-	-	*65,8*	*67,7*	*69,9*	-
Stud.anf. von außerhalb (Import)	2.672	77	-	1.414	187	-	-	228	631	135	-
Stud.anf. im Land zusammen	8.014	239	-	3.882	613	-	-	436	2.521	323	-
Export- (-)/ Importüberschuss (+)	-64	6	-	170	-143	-	-	120	-271	54	-
in % des Erwerbs der HZB im Land	*-0,8*	*2,6*	-	*4,6*	*-18,9*	-	-	*38,0*	*-9,7*	*20,1*	-

1) Im Sommer- und folgenden Wintersemester.

A Deutsche Studienanfänger 1) nach dem Land des Erwerbs der Hochschulzugangsberechtigung (HZB), des Hochschulorts und dem Wanderungssaldo je Land
A.2 Fächergruppen von 1998 bis 2000
A.2.3 2000
A.2.3.10 Nordrhein-Westfalen

Hochschularten	Insgesamt	Davon									
		Sprach- und Kulturwissen-schaften	Sport	Rechts-, Wirtschafts- und Sozial-wissenschaften	Mathematik, Naturwissen-schaften	Human-medizin	Veterinär-medizin	Agrar-, Forst- und Ernährungs-wissenschaften	Ingenieur-wissenschaften	Kunst, Kunstwissen-schaften	Außerhalb der Studien-bereichs-gliederung
Hochschulen insgesamt											
Erwerb der HZB im Land	56.878	10.801	719	20.443	10.600	2.239	159	974	9.226	1.717	-
Davon studieren											
- außerhalb des Landes (Export)	10.210	1.588	46	3.948	1.616	753	159	362	1.365	373	-
- %	*18,0*	*14,7*	*6,4*	*19,3*	*15,2*	*33,6*	*100,0*	*37,2*	*14,8*	*21,7*	-
- innerhalb des Landes	46.668	9.213	673	16.495	8.984	1.486	-	612	7.861	1.344	-
- %	*82,0*	*85,3*	*93,6*	*80,7*	*84,8*	*66,4*	-	*62,8*	*85,2*	*78,3*	-
Stud.anf. von außerhalb (Import)	11.607	2.672	247	4.447	2.155	241	-	205	1.260	380	-
Stud.anf. im Land zusammen	58.275	11.885	920	20.942	11.139	1.727	-	817	9.121	1.724	-
Export- (-)/ Importüberschuss (+)	1.397	1.084	201	499	539	-512	-159	-157	-105	7	-
in % des Erwerbs der HZB im Land	*2,5*	*10,0*	*28,0*	*2,4*	*5,1*	*-22,9*	*-100,0*	*-16,1*	*-1,1*	*0,4*	-
Universitäten											
Erwerb der HZB im Land	40.262	10.505	719	11.942	9.054	2.239	159	534	3.897	1.213	-
Davon studieren											
- außerhalb des Landes (Export)	7.345	1.530	46	2.511	1.328	753	159	139	625	254	-
- %	*18,2*	*14,6*	*6,4*	*21,0*	*14,7*	*33,6*	*100,0*	*26,0*	*16,0*	*20,9*	-
- innerhalb des Landes	32.917	8.975	673	9.431	7.726	1.486	-	395	3.272	959	-
- %	*81,8*	*85,4*	*93,6*	*79,0*	*85,3*	*66,4*	-	*74,0*	*84,0*	*79,1*	-
Stud.anf. von außerhalb (Import)	9.138	2.553	247	3.163	1.954	241	-	109	599	272	-
Stud.anf. im Land zusammen	42.055	11.528	920	12.594	9.680	1.727	-	504	3.871	1.231	-
Export- (-)/ Importüberschuss (+)	1.793	1.023	201	652	626	-512	-159	-30	-26	18	-
in % des Erwerbs der HZB im Land	*4,5*	*9,7*	*28,0*	*5,5*	*6,9*	*-22,9*	*-100,0*	*-5,6*	*-0,7*	*1,5*	-
Fachhochschulen											
Erwerb der HZB im Land	16.616	296	-	8.501	1.546	-	-	440	5.329	504	-
Davon studieren											
- außerhalb des Landes (Export)	2.865	58	-	1.437	288	-	-	223	740	119	-
- %	*17,2*	*19,6*	-	*16,9*	*18,6*	-	-	*50,7*	*13,9*	*23,6*	-
- innerhalb des Landes	13.751	238	-	7.064	1.258	-	-	217	4.589	385	-
- %	*82,8*	*80,4*	-	*83,1*	*81,4*	-	-	*49,3*	*86,1*	*76,4*	-
Stud.anf. von außerhalb (Import)	2.469	119	-	1.284	201	-	-	96	661	108	-
Stud.anf. im Land zusammen	16.220	357	-	8.348	1.459	-	-	313	5.250	493	-
Export- (-)/ Importüberschuss (+)	-396	61	-	-153	-87	-	-	-127	-79	-11	-
in % des Erwerbs der HZB im Land	*-2,4*	*20,6*	-	*-1,8*	*-5,6*	-	-	*-28,9*	*-1,5*	*-2,2*	-

1) Im Sommer- und folgenden Wintersemester.

A Deutsche Studienanfänger 1) nach dem Land des Erwerbs der Hochschulzugangsberechtigung (HZB), des Hochschulorts und dem Wanderungssaldo je Land
A.2 Fächergruppen von 1998 bis 2000
A.2.3 2000
A.2.3.11 Rheinland-Pfalz

Hochschularten	Insgesamt	Davon									
		Sprach- und Kulturwissen-schaften	Sport	Rechts-, Wirtschafts- und Sozial-wissenschaften	Mathematik, Naturwissen-schaften	Human-medizin	Veterinär-medizin	Agrar-, Forst- und Ernährungs-wissenschaften	Ingenieur-wissenschaften	Kunst, Kunstwissen-schaften	Außerhalb der Studien-bereichs-gliederung
Hochschulen insgesamt											
Erwerb der HZB im Land	11.417	2.155	151	4.016	2.314	445	40	176	1.791	329	-
Davon studieren											
- außerhalb des Landes (Export)	5.353	1.106	65	1.768	1.027	250	40	162	748	187	-
- %	*46,9*	*51,3*	*43,0*	*44,0*	*44,4*	*56,2*	*100,0*	*92,0*	*41,8*	*56,8*	-
- innerhalb des Landes	6.064	1.049	86	2.248	1.287	195	-	14	1.043	142	-
- %	*53,1*	*48,7*	*57,0*	*56,0*	*55,6*	*43,8*	-	*8,0*	*58,2*	*43,2*	-
Stud.anf. von außerhalb (Import)	6.011	1.172	71	2.568	1.026	256	-	16	697	205	-
Stud.anf. im Land zusammen	12.075	2.221	157	4.816	2.313	451	-	30	1.740	347	-
Export- (-)/ Importüberschuss (+)	658	66	6	800	-1	6	-40	-146	-51	18	-
in % des Erwerbs der HZB im Land	*5,8*	*3,1*	*4,0*	*19,9*	*-0,0*	*1,3*	*-100,0*	*-83,0*	*-2,8*	*5,5*	-
Universitäten											
Erwerb der HZB im Land	7.342	2.116	151	1.938	1.792	445	40	70	544	246	-
Davon studieren											
- außerhalb des Landes (Export)	3.992	1.074	65	1.141	841	250	40	70	353	158	-
- %	*54,4*	*50,8*	*43,0*	*58,9*	*46,9*	*56,2*	*100,0*	*100,0*	*64,9*	*64,2*	-
- innerhalb des Landes	3.350	1.042	86	797	951	195	-	-	191	88	-
- %	*45,6*	*49,2*	*57,0*	*41,1*	*53,1*	*43,8*	-	-	*35,1*	*35,8*	-
Stud.anf. von außerhalb (Import)	3.597	1.155	71	1.070	754	256	-	-	176	115	-
Stud.anf. im Land zusammen	6.947	2.197	157	1.867	1.705	451	-	-	367	203	-
Export- (-)/ Importüberschuss (+)	-395	81	6	-71	-87	6	-40	-70	-177	-43	-
in % des Erwerbs der HZB im Land	*-5,4*	*3,8*	*4,0*	*-3,7*	*-4,9*	*1,3*	*-100,0*	*-100,0*	*-32,5*	*-17,5*	-
Fachhochschulen											
Erwerb der HZB im Land	4.075	39	-	2.078	522	-	-	106	1.247	83	-
Davon studieren											
- außerhalb des Landes (Export)	1.361	32	-	627	186	-	-	92	395	29	-
- %	*33,4*	*82,1*	-	*30,2*	*35,6*	-	-	*86,8*	*31,7*	*34,9*	-
- innerhalb des Landes	2.714	7	-	1.451	336	-	-	14	852	54	-
- %	*66,6*	*17,9*	-	*69,8*	*64,4*	-	-	*13,2*	*68,3*	*65,1*	-
Stud.anf. von außerhalb (Import)	2.414	17	-	1.498	272	-	-	16	521	90	-
Stud.anf. im Land zusammen	5.128	24	-	2.949	608	-	-	30	1.373	144	-
Export- (-)/ Importüberschuss (+)	1.053	-15	-	871	86	-	-	-76	126	61	-
in % des Erwerbs der HZB im Land	*25,8*	*-38,5*	-	*41,9*	*16,5*	-	-	*-71,7*	*10,1*	*73,5*	-

1) Im Sommer- und folgenden Wintersemester.

A Deutsche Studienanfänger 1) nach dem Land des Erwerbs der Hochschulzugangsberechtigung (HZB), des Hochschulorts und dem Wanderungssaldo je Land
A.2 Fächergruppen von 1998 bis 2000
A.2.3 2000
A.2.3.12 Saarland

Hochschularten	Insgesamt	Davon									
		Sprach- und Kulturwissen-schaften	Sport	Rechts-, Wirtschafts- und Sozial-wissenschaften	Mathematik, Naturwissen-schaften	Human-medizin	Veterinär-medizin	Agrar-, Forst- und Ernährungs-wissenschaften	Ingenieur-wissenschaften	Kunst, Kunstwissen-schaften	Außerhalb der Studien-bereichs-gliederung
Hochschulen insgesamt											
Erwerb der HZB im Land	3.479	662	19	1.332	679	106	9	23	567	82	-
Davon studieren											
- außerhalb des Landes (Export)	1.672	340	4	632	320	41	9	23	268	35	-
- %	*48,1*	*51,4*	*21,1*	*47,4*	*47,1*	*38,7*	*100,0*	*100,0*	*47,3*	*42,7*	-
- innerhalb des Landes	1.807	322	15	700	359	65	-	-	299	47	-
- %	*51,9*	*48,6*	*78,9*	*52,6*	*52,9*	*61,3*	-	-	*52,7*	*57,3*	-
Stud.anf. von außerhalb (Import)	719	196	19	223	62	156	-	-	26	37	-
Stud.anf. im Land zusammen	2.526	518	34	923	421	221	-	-	325	84	-
Export- (-)/ Importüberschuss (+)	-953	-144	15	-409	-258	115	-9	-23	-242	2	-
in % des Erwerbs der HZB im Land	*-27,4*	*-21,8*	*78,9*	*-30,7*	*-38,0*	*108,5*	*-100,0*	*-100,0*	*-42,7*	*2,4*	-
Universitäten											
Erwerb der HZB im Land	2.090	654	19	562	498	106	9	10	157	75	-
Davon studieren											
- außerhalb des Landes (Export)	959	332	4	271	182	41	9	10	82	28	-
- %	*45,9*	*50,8*	*21,1*	*48,2*	*36,5*	*38,7*	*100,0*	*100,0*	*52,2*	*37,3*	-
- innerhalb des Landes	1.131	322	15	291	316	65	-	-	75	47	-
- %	*54,1*	*49,2*	*78,9*	*51,8*	*63,5*	*61,3*	-	-	*47,8*	*62,7*	-
Stud.anf. von außerhalb (Import)	667	196	19	189	58	156	-	-	12	37	-
Stud.anf. im Land zusammen	1.798	518	34	480	374	221	-	-	87	84	-
Export- (-)/ Importüberschuss (+)	-292	-136	15	-82	-124	115	-9	-10	-70	9	-
in % des Erwerbs der HZB im Land	*-14,0*	*-20,8*	*78,9*	*-14,6*	*-24,9*	*108,5*	*-100,0*	*-100,0*	*-44,6*	*12,0*	-
Fachhochschulen											
Erwerb der HZB im Land	1.389	8	-	770	181	-	-	13	410	7	-
Davon studieren											
- außerhalb des Landes (Export)	713	8	-	361	138	-	-	13	186	7	-
- %	*51,3*	*100,0*	-	*46,9*	*76,2*	-	-	*100,0*	*45,4*	*100,0*	-
- innerhalb des Landes	676	-	-	409	43	-	-	-	224	-	-
- %	*48,7*	-	-	*53,1*	*23,8*	-	-	-	*54,6*	-	-
Stud.anf. von außerhalb (Import)	52	-	-	34	4	-	-	-	14	-	-
Stud.anf. im Land zusammen	728	-	-	443	47	-	-	-	238	-	-
Export- (-)/ Importüberschuss (+)	-661	-8	-	-327	-134	-	-	-13	-172	-7	-
in % des Erwerbs der HZB im Land	*-47,6*	*-100,0*	-	*-42,5*	*-74,0*	-	-	*-100,0*	*-42,0*	*-100,0*	-

1) Im Sommer- und folgenden Wintersemester.

A Deutsche Studienanfänger 1) nach dem Land des Erwerbs der Hochschulzugangsberechtigung (HZB), des Hochschulorts und dem Wanderungssaldo je Land
A.2 Fächergruppen von 1998 bis 2000
A.2.3 2000
A.2.3.13 Sachsen

Hochschularten	Insgesamt	Davon									
		Sprach- und Kulturwissen-schaften	Sport	Rechts-, Wirtschafts- und Sozial-wissenschaften	Mathematik, Naturwissen-schaften	Human-medizin	Veterinär-medizin	Agrar-, Forst- und Ernährungs-wissenschaften	Ingenieur-wissenschaften	Kunst, Kunstwissen-schaften	Außerhalb der Studien-bereichs-gliederung
Hochschulen insgesamt											
Erwerb der HZB im Land	14.754	2.352	199	4.466	2.889	558	45	345	3.417	483	-
Davon studieren											
- außerhalb des Landes (Export)	3.775	617	38	1.355	736	194	9	185	468	173	-
- %	*25,6*	*26,2*	*19,1*	*30,3*	*25,5*	*34,8*	*20,0*	*53,6*	*13,7*	*35,8*	-
- innerhalb des Landes	10.979	1.735	161	3.111	2.153	364	36	160	2.949	310	-
- %	*74,4*	*73,8*	*80,9*	*69,7*	*74,5*	*65,2*	*80,0*	*46,4*	*86,3*	*64,2*	-
Stud.anf. von außerhalb (Import)	4.788	1.029	78	1.144	830	197	112	94	1.030	274	-
Stud.anf. im Land zusammen	15.767	2.764	239	4.255	2.983	561	148	254	3.979	584	-
Export- (-)/ Importüberschuss (+)	1.013	412	40	-211	94	3	103	-91	562	101	-
in % des Erwerbs der HZB im Land	*6,9*	*17,5*	*20,1*	*-4,7*	*3,3*	*0,5*	*228,9*	*-26,4*	*16,4*	*20,9*	-
Universitäten											
Erwerb der HZB im Land	9.502	2.144	199	2.239	2.315	558	45	175	1.440	387	-
Davon studieren											
- außerhalb des Landes (Export)	2.375	568	38	569	586	194	9	85	220	106	-
- %	*25,0*	*26,5*	*19,1*	*25,4*	*25,3*	*34,8*	*20,0*	*48,6*	*15,3*	*27,4*	-
- innerhalb des Landes	7.127	1.576	161	1.670	1.729	364	36	90	1.220	281	-
- %	*75,0*	*73,5*	*80,9*	*74,6*	*74,7*	*65,2*	*80,0*	*51,4*	*84,7*	*72,6*	-
Stud.anf. von außerhalb (Import)	3.702	939	78	784	717	197	112	78	535	262	-
Stud.anf. im Land zusammen	10.829	2.515	239	2.454	2.446	561	148	168	1.755	543	-
Export- (-)/ Importüberschuss (+)	1.327	371	40	215	131	3	103	-7	315	156	-
in % des Erwerbs der HZB im Land	*14,0*	*17,3*	*20,1*	*9,6*	*5,7*	*0,5*	*228,9*	*-4,0*	*21,9*	*40,3*	-
Fachhochschulen											
Erwerb der HZB im Land	5.252	208	-	2.227	574	-	-	170	1.977	96	-
Davon studieren											
- außerhalb des Landes (Export)	1.400	49	-	786	150	-	-	100	248	67	-
- %	*26,7*	*23,6*	-	*35,3*	*26,1*	-	-	*58,8*	*12,5*	*69,8*	-
- innerhalb des Landes	3.852	159	-	1.441	424	-	-	70	1.729	29	-
- %	*73,3*	*76,4*	-	*64,7*	*73,9*	-	-	*41,2*	*87,5*	*30,2*	-
Stud.anf. von außerhalb (Import)	1.086	90	-	360	113	-	-	16	495	12	-
Stud.anf. im Land zusammen	4.938	249	-	1.801	537	-	-	86	2.224	41	-
Export- (-)/ Importüberschuss (+)	-314	41	-	-426	-37	-	-	-84	247	-55	-
in % des Erwerbs der HZB im Land	*-6,0*	*19,7*	-	*-19,1*	*-6,4*	-	-	*-49,4*	*12,5*	*-57,3*	-

1) Im Sommer- und folgenden Wintersemester.

A Deutsche Studienanfänger 1) nach dem Land des Erwerbs der Hochschulzugangsberechtigung (HZB), des Hochschulorts und dem Wanderungssaldo je Land
A.2 Fächergruppen von 1998 bis 2000
A.2.3 2000
A.2.3.14 Sachsen-Anhalt

Hochschularten	Insgesamt	Davon									
		Sprach- und Kulturwissen-schaften	Sport	Rechts-, Wirtschafts- und Sozial-wissenschaften	Mathematik, Naturwissen-schaften	Human-medizin	Veterinär-medizin	Agrar-, Forst- und Ernährungs-wissenschaften	Ingenieur-wissenschaften	Kunst, Kunstwissen-schaften	Außerhalb der Studien-bereichs-gliederung
Hochschulen insgesamt											
Erwerb der HZB im Land	8.683	1.372	137	3.095	1.771	329	28	235	1.490	226	-
Davon studieren											
- außerhalb des Landes (Export)	3.666	659	27	1.255	656	169	28	105	658	109	-
- %	*42,2*	*48,0*	*19,7*	*40,5*	*37,0*	*51,4*	*100,0*	*44,7*	*44,2*	*48,2*	-
- innerhalb des Landes	5.017	713	110	1.840	1.115	160	-	130	832	117	-
- %	*57,8*	*52,0*	*80,3*	*59,5*	*63,0*	*48,6*	-	*55,3*	*55,8*	*51,8*	-
Stud.anf. von außerhalb (Import)	2.339	297	48	804	474	251	-	143	179	143	-
Stud.anf. im Land zusammen	7.356	1.010	158	2.644	1.589	411	-	273	1.011	260	-
Export- (-)/ Importüberschuss (+)	-1.327	-362	21	-451	-182	82	-28	38	-479	34	-
in % des Erwerbs der HZB im Land	*-15,3*	*-26,4*	*15,3*	*-14,6*	*-10,3*	*24,9*	*-100,0*	*16,2*	*-32,1*	*15,0*	-
Universitäten											
Erwerb der HZB im Land	5.206	1.154	137	1.384	1.378	329	28	116	510	170	-
Davon studieren											
- außerhalb des Landes (Export)	2.476	625	27	579	563	169	28	72	316	97	-
- %	*47,6*	*54,2*	*19,7*	*41,8*	*40,9*	*51,4*	*100,0*	*62,1*	*62,0*	*57,1*	-
- innerhalb des Landes	2.730	529	110	805	815	160	-	44	194	73	-
- %	*52,4*	*45,8*	*80,3*	*58,2*	*59,1*	*48,6*	-	*37,9*	*38,0*	*42,9*	-
Stud.anf. von außerhalb (Import)	1.428	198	48	381	367	251	-	42	47	94	-
Stud.anf. im Land zusammen	4.158	727	158	1.186	1.182	411	-	86	241	167	-
Export- (-)/ Importüberschuss (+)	-1.048	-427	21	-198	-196	82	-28	-30	-269	-3	-
in % des Erwerbs der HZB im Land	*-20,1*	*-37,0*	*15,3*	*-14,3*	*-14,2*	*24,9*	*-100,0*	*-25,9*	*-52,7*	*-1,8*	-
Fachhochschulen											
Erwerb der HZB im Land	3.477	218	-	1.711	393	-	-	119	980	56	-
Davon studieren											
- außerhalb des Landes (Export)	1.190	34	-	676	93	-	-	33	342	12	-
- %	*34,2*	*15,6*	-	*39,5*	*23,7*	-	-	*27,7*	*34,9*	*21,4*	-
- innerhalb des Landes	2.287	184	-	1.035	300	-	-	86	638	44	-
- %	*65,8*	*84,4*	-	*60,5*	*76,3*	-	-	*72,3*	*65,1*	*78,6*	-
Stud.anf. von außerhalb (Import)	911	99	-	423	107	-	-	101	132	49	-
Stud.anf. im Land zusammen	3.198	283	-	1.458	407	-	-	187	770	93	-
Export- (-)/ Importüberschuss (+)	-279	65	-	-253	14	-	-	68	-210	37	-
in % des Erwerbs der HZB im Land	*-8,0*	*29,8*	-	*-14,8*	*3,6*	-	-	*57,1*	*-21,4*	*66,1*	-

1) Im Sommer- und folgenden Wintersemester.

A Deutsche Studienanfänger 1) nach dem Land des Erwerbs der Hochschulzugangsberechtigung (HZB), des Hochschulorts und dem Wanderungssaldo je Land
A.2 Fächergruppen von 1998 bis 2000
A.2.3 2000
A.2.3.15 Schleswig-Holstein

Hochschularten	Insgesamt	Davon									
		Sprach- und Kulturwissen-schaften	Sport	Rechts-, Wirtschafts- und Sozial-wissenschaften	Mathematik, Naturwissen-schaften	Human-medizin	Veterinär-medizin	Agrar-, Forst- und Ernährungs-wissenschaften	Ingenieur-wissenschaften	Kunst, Kunstwissen-schaften	Außerhalb der Studien-bereichs-gliederung
Hochschulen insgesamt											
Erwerb der HZB im Land	7.549	1.425	70	2.684	1.532	259	27	180	1.170	202	-
Davon studieren											
- außerhalb des Landes (Export)	3.647	787	31	1.306	625	138	27	89	534	110	-
- %	*48,3*	*55,2*	*44,3*	*48,7*	*40,8*	*53,3*	*100,0*	*49,4*	*45,6*	*54,5*	-
- innerhalb des Landes	3.902	638	39	1.378	907	121	-	91	636	92	-
- %	*51,7*	*44,8*	*55,7*	*51,3*	*59,2*	*46,7*	-	*50,6*	*54,4*	*45,5*	-
Stud.anf. von außerhalb (Import)	2.408	222	22	866	580	302	-	97	262	57	-
Stud.anf. im Land zusammen	6.310	860	61	2.244	1.487	423	-	188	898	149	-
Export- (-)/ Importüberschuss (+)	-1.239	-565	-9	-440	-45	164	-27	8	-272	-53	-
in % des Erwerbs der HZB im Land	*-16,4*	*-39,6*	*-12,9*	*-16,4*	*-2,9*	*63,3*	*-100,0*	*4,4*	*-23,2*	*-26,2*	-
Universitäten											
Erwerb der HZB im Land	4.560	1.378	70	1.316	994	259	27	97	266	153	-
Davon studieren											
- außerhalb des Landes (Export)	2.718	752	31	849	556	138	27	41	238	86	-
- %	*59,6*	*54,6*	*44,3*	*64,5*	*55,9*	*53,3*	*100,0*	*42,3*	*89,5*	*56,2*	-
- innerhalb des Landes	1.842	626	39	467	438	121	-	56	28	67	-
- %	*40,4*	*45,4*	*55,7*	*35,5*	*44,1*	*46,7*	-	*57,7*	*10,5*	*43,8*	-
Stud.anf. von außerhalb (Import)	1.233	215	22	318	255	302	-	81	22	18	-
Stud.anf. im Land zusammen	3.075	841	61	785	693	423	-	137	50	85	-
Export- (-)/ Importüberschuss (+)	-1.485	-537	-9	-531	-301	164	-27	40	-216	-68	-
in % des Erwerbs der HZB im Land	*-32,6*	*-39,0*	*-12,9*	*-40,3*	*-30,3*	*63,3*	*-100,0*	*41,2*	*-81,2*	*-44,4*	-
Fachhochschulen											
Erwerb der HZB im Land	2.989	47	-	1.368	538	-	-	83	904	49	-
Davon studieren											
- außerhalb des Landes (Export)	929	35	-	457	69	-	-	48	296	24	-
- %	*31,1*	*74,5*	-	*33,4*	*12,8*	-	-	*57,8*	*32,7*	*49,0*	-
- innerhalb des Landes	2.060	12	-	911	469	-	-	35	608	25	-
- %	*68,9*	*25,5*	-	*66,6*	*87,2*	-	-	*42,2*	*67,3*	*51,0*	-
Stud.anf. von außerhalb (Import)	1.175	7	-	548	325	-	-	16	240	39	-
Stud.anf. im Land zusammen	3.235	19	-	1.459	794	-	-	51	848	64	-
Export- (-)/ Importüberschuss (+)	246	-28	-	91	256	-	-	-32	-56	15	-
in % des Erwerbs der HZB im Land	*8,2*	*-59,6*	-	*6,7*	*47,6*	-	-	*-38,6*	*-6,2*	*30,6*	-

1) Im Sommer- und folgenden Wintersemester.

A Deutsche Studienanfänger 1) nach dem Land des Erwerbs der Hochschulzugangsberechtigung (HZB), des Hochschulorts und dem Wanderungssaldo je Land
A.2 Fächergruppen von 1998 bis 2000
A.2.3 2000
A.2.3.16 Thüringen

Hochschularten	Insgesamt	Davon									
		Sprach- und Kulturwissen-schaften	Sport	Rechts-, Wirtschafts- und Sozial-wissenschaften	Mathematik, Naturwissen-schaften	Human-medizin	Veterinär-medizin	Agrar-, Forst- und Ernährungs-wissenschaften	Ingenieur-wissenschaften	Kunst, Kunstwissen-schaften	Außerhalb der Studien-bereichs-gliederung
Hochschulen insgesamt											
Erwerb der HZB im Land	8.979	1.565	160	3.127	1.772	336	29	201	1.556	233	-
Davon studieren											
- außerhalb des Landes (Export)	3.624	650	49	1.370	594	159	29	115	526	132	-
- %	*40,4*	*41,5*	*30,6*	*43,8*	*33,5*	*47,3*	*100,0*	*57,2*	*33,8*	*56,7*	-
- innerhalb des Landes	5.355	915	111	1.757	1.178	177	-	86	1.030	101	-
- %	*59,6*	*58,5*	*69,4*	*56,2*	*66,5*	*52,7*	-	*42,8*	*66,2*	*43,3*	-
Stud.anf. von außerhalb (Import)	2.593	423	30	718	387	99	-	113	682	141	-
Stud.anf. im Land zusammen	7.948	1.338	141	2.475	1.565	276	-	199	1.712	242	-
Export- (-)/ Importüberschuss (+)	-1.031	-227	-19	-652	-207	-60	-29	-2	156	9	-
in % des Erwerbs der HZB im Land	*-11,5*	*-14,5*	*-11,9*	*-20,9*	*-11,7*	*-17,9*	*-100,0*	*-1,0*	*10,0*	*3,9*	-
Universitäten											
Erwerb der HZB im Land	5.672	1.501	160	1.230	1.407	336	29	98	710	201	-
Davon studieren											
- außerhalb des Landes (Export)	2.219	586	49	552	471	159	29	57	209	107	-
- %	*39,1*	*39,0*	*30,6*	*44,9*	*33,5*	*47,3*	*100,0*	*58,2*	*29,4*	*53,2*	-
- innerhalb des Landes	3.453	915	111	678	936	177	-	41	501	94	-
- %	*60,9*	*61,0*	*69,4*	*55,1*	*66,5*	*52,7*	-	*41,8*	*70,6*	*46,8*	-
Stud.anf. von außerhalb (Import)	2.019	423	30	438	319	99	-	49	527	134	-
Stud.anf. im Land zusammen	5.472	1.338	141	1.116	1.255	276	-	90	1.028	228	-
Export- (-)/ Importüberschuss (+)	-200	-163	-19	-114	-152	-60	-29	-8	318	27	-
in % des Erwerbs der HZB im Land	*-3,5*	*-10,9*	*-11,9*	*-9,3*	*-10,8*	*-17,9*	*-100,0*	*-8,2*	*44,8*	*13,4*	-
Fachhochschulen											
Erwerb der HZB im Land	3.307	64	-	1.897	365	-	-	103	846	32	-
Davon studieren											
- außerhalb des Landes (Export)	1.405	64	-	818	123	-	-	58	317	25	-
- %	*42,5*	*100,0*	-	*43,1*	*33,7*	-	-	*56,3*	*37,5*	*78,1*	-
- innerhalb des Landes	1.902	-	-	1.079	242	-	-	45	529	7	-
- %	*57,5*	-	-	*56,9*	*66,3*	-	-	*43,7*	*62,5*	*21,9*	-
Stud.anf. von außerhalb (Import)	574	-	-	280	68	-	-	64	155	7	-
Stud.anf. im Land zusammen	2.476	-	-	1.359	310	-	-	109	684	14	-
Export- (-)/ Importüberschuss (+)	-831	-64	-	-538	-55	-	-	6	-162	-18	-
in % des Erwerbs der HZB im Land	*-25,1*	*-100,0*	-	*-28,4*	*-15,1*	-	-	*5,8*	*-19,1*	*-56,3*	-

1) Im Sommer- und folgenden Wintersemester.

A Deutsche Studienanfänger 1) nach dem Land des Erwerbs der Hochschulzugangsberechtigung (HZB), des Hochschulorts und dem Wanderungssaldo je Land
A.2 Fächergruppen von 1998 bis 2000
A.2.3 2000
A.2.3.17 Deutschland

Hochschularten	Insgesamt	Davon									
		Sprach- und Kulturwissen-schaften	Sport	Rechts-, Wirtschafts- und Sozial-wissenschaften	Mathematik, Naturwissen-schaften	Human-medizin	Veterinär-medizin	Agrar-, Forst- und Ernährungs-wissenschaften	Ingenieur-wissenschaften	Kunst, Kunstwissen-schaften	Außerhalb der Studien-bereichs-gliederung
Hochschulen insgesamt											
Erwerb der HZB in Deutschland	256.503	45.937	2.900	90.450	49.759	9.890	829	5.169	43.232	8.337	-
Davon											
- wandern zwischen den Ländern	75.860	14.092	763	27.886	13.149	3.973	560	2.112	10.374	2.951	-
- %	*29,6*	*30,7*	*26,3*	*30,8*	*26,4*	*40,2*	*67,6*	*40,9*	*24,0*	*35,4*	-
- bleiben in den Ländern	180.643	31.845	2.137	62.564	36.610	5.917	269	3.057	32.858	5.386	-
- %	*70,4*	*69,3*	*73,7*	*69,2*	*73,6*	*59,8*	*32,4*	*59,1*	*76,0*	*64,6*	-
Stud.anf. in Deutschland insgesamt	259.651	46.607	2.912	91.683	50.284	10.026	864	5.201	43.648	8.426	-
Darunter											
- aus dem Ausland und ohne Angabe	3.148	670	12	1.233	525	136	35	32	416	89	-
Universitäten											
Erwerb der HZB in Deutschland	169.146	44.156	2.900	47.538	39.267	9.890	829	2.630	15.640	6.296	-
Davon											
- wandern zwischen den Ländern	52.966	13.431	763	15.859	10.572	3.973	560	1.023	4.591	2.194	-
- %	*31,3*	*30,4*	*26,3*	*33,4*	*26,9*	*40,2*	*67,6*	*38,9*	*29,4*	*34,8*	-
- bleiben in den Ländern	116.180	30.725	2.137	31.679	28.695	5.917	269	1.607	11.049	4.102	-
- %	*68,7*	*69,6*	*73,7*	*66,6*	*73,1*	*59,8*	*32,4*	*61,1*	*70,6*	*65,2*	-
Stud.anf. in Deutschland insgesamt	171.374	44.808	2.912	48.196	39.710	10.026	864	2.651	15.838	6.369	-
Darunter											
- aus dem Ausland und ohne Angabe	2.228	652	12	658	443	136	35	21	198	73	-
Fachhochschulen											
Erwerb der HZB in Deutschland	87.357	1.781	-	42.912	10.492	-	-	2.539	27.592	2.041	-
Davon											
- wandern zwischen den Ländern	22.894	661	-	12.027	2.577	-	-	1.089	5.783	757	-
- %	*26,2*	*37,1*	-	*28,0*	*24,6*	-	-	*42,9*	*21,0*	*37,1*	-
- bleiben in den Ländern	64.463	1.120	-	30.885	7.915	-	-	1.450	21.809	1.284	-
- %	*73,8*	*62,9*	-	*72,0*	*75,4*	-	-	*57,1*	*79,0*	*62,9*	-
Stud.anf. in Deutschland insgesamt	88.277	1.799	-	43.487	10.574	-	-	2.550	27.810	2.057	-
Darunter											
- aus dem Ausland und ohne Angabe	920	18	-	575	82	-	-	11	218	16	-

1) Im Sommer- und folgenden Wintersemester.

A Deutsche Studienanfänger 1) nach dem Land des Erwerbs der Hochschulzugangsberechtigung (HZB), des Hochschulorts und dem Wanderungssaldo je Land bis 2000
A.3 Geschlecht von 1980 bis 2000
A.3.1 Baden-Württemberg

Hochschularten	1980	1982	1984	1986	1988	1990	1991	1992	1993	1994	1995	1996	1997	1998	1999	2000
Insgesamt																
Erwerb der HZB im Land	24.494	29.929	30.190	29.351	34.027	38.312	36.576	35.973	34.184	32.243	30.662	29.182	28.730	27.949	30.350	33.015
Davon studieren																
- außerhalb des Landes (Export)	4.384	6.151	6.528	7.275	9.462	10.191	9.345	9.462	8.629	7.871	7.427	7.801	7.514	7.425	7.662	8.183
- %	*17,9*	*20,6*	*21,6*	*24,8*	*27,8*	*26,6*	*25,5*	*26,3*	*25,2*	*24,4*	*24,2*	*26,7*	*26,2*	*26,6*	*25,2*	*24,8*
- innerhalb des Landes	20.110	23.778	23.662	22.076	24.565	28.121	27.231	26.511	25.555	24.372	23.235	21.381	21.216	20.524	22.688	24.832
- %	*82,1*	*79,4*	*78,4*	*75,2*	*72,2*	*73,4*	*74,5*	*73,7*	*74,8*	*75,6*	*75,8*	*73,3*	*73,8*	*73,4*	*74,8*	*75,2*
Stud.anf. von außerhalb (Import)	5.719	7.370	7.405	6.996	7.757	8.233	8.097	8.112	7.943	7.735	7.148	7.033	7.292	7.575	8.379	8.985
Stud.anf. im Land zusammen	25.829	31.148	31.067	29.072	32.322	36.354	35.328	34.623	33.498	32.107	30.383	28.414	28.508	28.099	31.067	33.817
Export- (-)/ Importüberschuss (+)	1.335	1.219	877	-279	-1.705	-1.958	-1.248	-1.350	-686	-136	-279	-768	-222	150	717	802
in % des Erwerbs der HZB im Land	*5,5*	*4,1*	*2,9*	*-1,0*	*-5,0*	*-5,1*	*-3,4*	*-3,8*	*-2,0*	*-0,4*	*-0,9*	*-2,6*	*-0,8*	*0,5*	*2,4*	*2,4*
Männlich																
Erwerb der HZB im Land									20.276	18.805	17.161	16.259	15.886	15.596	16.337	17.616
Davon studieren																
- außerhalb des Landes (Export)									4.684	4.267	3.877	3.976	3.757	3.721	3.783	3.998
- %									*23,1*	*22,7*	*22,6*	*24,5*	*23,6*	*23,9*	*23,2*	*22,7*
- innerhalb des Landes									15.592	14.538	13.284	12.283	12.129	11.875	12.554	13.618
- %									*76,9*	*77,3*	*77,4*	*75,5*	*76,4*	*76,1*	*76,8*	*77,3*
Stud.anf. von außerhalb (Import)									4.342	4.379	3.928	3.822	3.930	4.122	4.331	4.614
Stud.anf. im Land zusammen									19.934	18.917	17.212	16.105	16.059	15.997	16.885	18.232
Export- (-)/ Importüberschuss (+)									-342	112	51	-154	173	401	548	616
in % des Erwerbs der HZB im Land									*-1,7*	*0,6*	*0,3*	*-0,9*	*1,1*	*2,6*	*3,4*	*3,5*
Weiblich																
Erwerb der HZB im Land									13.908	13.438	13.501	12.923	12.844	12.353	14.013	15.399
Davon studieren																
- außerhalb des Landes (Export)									3.945	3.604	3.550	3.825	3.757	3.704	3.879	4.185
- %									*28,4*	*26,8*	*26,3*	*29,6*	*29,3*	*30,0*	*27,7*	*27,2*
- innerhalb des Landes									9.963	9.834	9.951	9.098	9.087	8.649	10.134	11.214
- %									*71,6*	*73,2*	*73,7*	*70,4*	*70,7*	*70,0*	*72,3*	*72,8*
Stud.anf. von außerhalb (Import)									3.601	3.356	3.220	3.211	3.362	3.453	4.048	4.371
Stud.anf. im Land zusammen									13.564	13.190	13.171	12.309	12.449	12.102	14.182	15.585
Export- (-)/ Importüberschuss (+)									-344	-248	-330	-614	-395	-251	169	186
in % des Erwerbs der HZB im Land									*-2,5*	*-1,8*	*-2,4*	*-4,8*	*-3,1*	*-2,0*	*1,2*	*1,2*

1) Im Sommer- und folgenden Wintersemester (z.B. 1980 = SS 1980 und WS 1980/81).

A Deutsche Studienanfänger 1) nach dem Land des Erwerbs der Hochschulzugangsberechtigung (HZB), des Hochschulorts und dem Wanderungssaldo je Land bis 2000
A.3 Geschlecht von 1980 bis 2000
A.3.2 Bayern

Hochschularten	1980	1982	1984	1986	1988	1990	1991	1992	1993	1994	1995	1996	1997	1998	1999	2000
Insgesamt																
Erwerb der HZB im Land	26.709	31.131	29.836	28.627	33.181	36.880	34.390	32.861	30.920	28.679	27.880	28.859	28.120	28.534	30.692	32.867
Davon studieren																
- außerhalb des Landes (Export)	2.600	3.013	2.996	3.172	3.847	4.174	4.125	4.802	4.621	4.543	4.248	4.518	4.377	4.769	5.308	5.837
- %	*9,7*	*9,7*	*10,0*	*11,1*	*11,6*	*11,3*	*12,0*	*14,6*	*14,9*	*15,8*	*15,2*	*15,7*	*15,6*	*16,7*	*17,3*	*17,8*
- innerhalb des Landes	24.109	28.118	26.840	25.455	29.334	32.706	30.265	28.059	26.299	24.136	23.632	24.341	23.743	23.765	25.384	27.030
- %	*90,3*	*90,3*	*90,0*	*88,9*	*88,4*	*88,7*	*88,0*	*85,4*	*85,1*	*84,2*	*84,8*	*84,3*	*84,4*	*83,3*	*82,7*	*82,2*
Stud.anf. von außerhalb (Import)	5.659	7.783	8.047	7.853	9.450	10.424	9.199	8.381	7.058	6.508	6.634	6.573	6.940	7.153	7.645	7.856
Stud.anf. im Land zusammen	29.768	35.901	34.887	33.308	38.784	43.130	39.464	36.440	33.357	30.644	30.266	30.914	30.683	30.918	33.029	34.886
Export- (-)/ Importüberschuss (+)	3.059	4.770	5.051	4.681	5.603	6.250	5.074	3.579	2.437	1.965	2.386	2.055	2.563	2.384	2.337	2.019
in % des Erwerbs der HZB im Land	*11,5*	*15,3*	*16,9*	*16,4*	*16,9*	*16,9*	*14,8*	*10,9*	*7,9*	*6,9*	*8,6*	*7,1*	*9,1*	*8,4*	*7,6*	*6,1*
Männlich																
Erwerb der HZB im Land									17.661	16.196	15.107	15.510	15.261	15.369	16.305	17.301
Davon studieren																
- außerhalb des Landes (Export)									2.690	2.615	2.371	2.569	2.387	2.649	2.786	3.139
- %									*15,2*	*16,1*	*15,7*	*16,6*	*15,6*	*17,2*	*17,1*	*18,1*
- innerhalb des Landes									14.971	13.581	12.736	12.941	12.874	12.720	13.519	14.162
- %									*84,8*	*83,9*	*84,3*	*83,4*	*84,4*	*82,8*	*82,9*	*81,9*
Stud.anf. von außerhalb (Import)									3.902	3.594	3.555	3.488	3.678	3.698	4.023	4.083
Stud.anf. im Land zusammen									18.873	17.175	16.291	16.429	16.552	16.418	17.542	18.245
Export- (-)/ Importüberschuss (+)									1.212	979	1.184	919	1.291	1.049	1.237	944
in % des Erwerbs der HZB im Land									*6,9*	*6,0*	*7,8*	*5,9*	*8,5*	*6,8*	*7,6*	*5,5*
Weiblich																
Erwerb der HZB im Land									13.259	12.483	12.773	13.349	12.859	13.165	14.387	15.566
Davon studieren																
- außerhalb des Landes (Export)									1.931	1.928	1.877	1.949	1.990	2.120	2.522	2.698
- %									*14,6*	*15,4*	*14,7*	*14,6*	*15,5*	*16,1*	*17,5*	*17,3*
- innerhalb des Landes									11.328	10.555	10.896	11.400	10.869	11.045	11.865	12.868
- %									*85,4*	*84,6*	*85,3*	*85,4*	*84,5*	*83,9*	*82,5*	*82,7*
Stud.anf. von außerhalb (Import)									3.156	2.914	3.079	3.085	3.262	3.455	3.622	3.773
Stud.anf. im Land zusammen									14.484	13.469	13.975	14.485	14.131	14.500	15.487	16.641
Export- (-)/ Importüberschuss (+)									1.225	986	1.202	1.136	1.272	1.335	1.100	1.075
in % des Erwerbs der HZB im Land									*9,2*	*7,9*	*9,4*	*8,5*	*9,9*	*10,1*	*7,6*	*6,9*

1) Im Sommer- und folgenden Wintersemester (z.B. 1980 = SS 1980 und WS 1980/81).

A Deutsche Studienanfänger 1) nach dem Land des Erwerbs der Hochschulzugangsberechtigung (HZB), des Hochschulorts und dem Wanderungssaldo je Land bis 2000
A.3 Geschlecht von 1980 bis 2000
A.3.3 Berlin 2)

Hochschularten	1980	1982	1984	1986	1988	1990	1991	1992	1993	1994	1995	1996	1997	1998	1999	2000
Insgesamt																
Erwerb der HZB im Land	5.636	6.887	6.711	6.795	6.836	6.954	7.770	10.690	9.549	9.048	9.686	10.328	10.240	10.905	11.482	12.105
Davon studieren																
- außerhalb des Landes (Export)	400	498	408	387	437	570	732	1.089	987	1.187	1.362	1.589	1.929	2.058	2.349	2.717
- %	*7,1*	*7,2*	*6,1*	*5,7*	*6,4*	*8,2*	*9,4*	*10,2*	*10,3*	*13,1*	*14,1*	*15,4*	*18,8*	*18,9*	*20,5*	*22,4*
- innerhalb des Landes	5.236	6.389	6.303	6.408	6.399	6.384	7.038	9.601	8.562	7.861	8.324	8.739	8.311	8.847	9.133	9.388
- %	*92,9*	*92,8*	*93,9*	*94,3*	*93,6*	*91,8*	*90,6*	*89,8*	*89,7*	*86,9*	*85,9*	*84,6*	*81,2*	*81,1*	*79,5*	*77,6*
Stud.anf. von außerhalb (Import)	4.234	4.506	4.839	4.797	5.958	8.521	6.380	7.194	7.416	6.053	6.053	6.179	5.911	6.156	6.580	7.193
Stud.anf. im Land zusammen	9.470	10.895	11.142	11.205	12.357	14.905	13.418	16.795	15.978	13.914	14.377	14.918	14.222	15.003	15.713	16.581
Export- (-)/ Importüberschuss (+)	3.834	4.008	4.431	4.410	5.521	7.951	5.648	6.105	6.429	4.866	4.691	4.590	3.982	4.098	4.231	4.476
in % des Erwerbs der HZB im Land	*68,0*	*58,2*	*66,0*	*64,9*	*80,8*	*114,3*	*72,7*	*57,1*	*67,3*	*53,8*	*48,4*	*44,4*	*38,9*	*37,6*	*36,8*	*37,0*
Männlich																
Erwerb der HZB im Land									4.650	4.338	4.448	4.999	4.883	5.460	5.620	5.885
Davon studieren																
- außerhalb des Landes (Export)									493	532	602	653	770	903	1.004	1.253
- %									*10,6*	*12,3*	*13,5*	*13,1*	*15,8*	*16,5*	*17,9*	*21,3*
- innerhalb des Landes									4.157	3.806	3.846	4.346	4.113	4.557	4.616	4.632
- %									*89,4*	*87,7*	*86,5*	*86,9*	*84,2*	*83,5*	*82,1*	*78,7*
Stud.anf. von außerhalb (Import)									3.685	3.092	2.702	3.061	2.759	2.955	2.969	3.369
Stud.anf. im Land zusammen									7.842	6.898	6.548	7.407	6.872	7.512	7.585	8.001
Export- (-)/ Importüberschuss (+)									3.192	2.560	2.100	2.408	1.989	2.052	1.965	2.116
in % des Erwerbs der HZB im Land									*68,6*	*59,0*	*47,2*	*48,2*	*40,7*	*37,6*	*35,0*	*36,0*
Weiblich																
Erwerb der HZB im Land									4.899	4.710	5.238	5.329	5.357	5.445	5.862	6.220
Davon studieren																
- außerhalb des Landes (Export)									494	655	760	936	1.159	1.155	1.345	1.464
- %									*10,1*	*13,9*	*14,5*	*17,6*	*21,6*	*21,2*	*22,9*	*23,5*
- innerhalb des Landes									4.405	4.055	4.478	4.393	4.198	4.290	4.517	4.756
- %									*89,9*	*86,1*	*85,5*	*82,4*	*78,4*	*78,8*	*77,1*	*76,5*
Stud.anf. von außerhalb (Import)									3.731	2.961	3.351	3.118	3.152	3.201	3.611	3.824
Stud.anf. im Land zusammen									8.136	7.016	7.829	7.511	7.350	7.491	8.128	8.580
Export- (-)/ Importüberschuss (+)									3.237	2.306	2.591	2.182	1.993	2.046	2.266	2.360
in % des Erwerbs der HZB im Land									*66,1*	*49,0*	*49,5*	*40,9*	*37,2*	*37,6*	*38,7*	*37,9*

1) Im Sommer- und folgenden Wintersemester (z.B. 1980 = SS 1980 und WS 1980/81).- 2) Beim Erwerb der HZB ab Wintersemester 1990/91 und bei den Studienanfängern ab Wintersemester 1992/93 einschließlich Berlin (Ost).

A Deutsche Studienanfänger 1) nach dem Land des Erwerbs der Hochschulzugangsberechtigung (HZB), des Hochschulorts und dem Wanderungssaldo je Land bis 2000
A.3 Geschlecht von 1980 bis 2000
A.3.4 Brandenburg

Hochschularten	1980	1982	1984	1986	1988	1990	1991	1992	1993	1994	1995	1996	1997	1998	1999	2000
Insgesamt																
Erwerb der HZB im Land						180	1.307	4.563	6.068	3.933	4.596	5.664	6.457	6.676	7.340	8.160
Davon studieren																
- außerhalb des Landes (Export)						.	.	3.011	3.403	2.272	2.456	3.152	3.582	3.867	4.392	5.062
- %						.	.	*66,0*	*56,1*	*57,8*	*53,4*	*55,6*	*55,5*	*57,9*	*59,8*	*62,0*
- innerhalb des Landes						.	.	1.552	2.665	1.661	2.140	2.512	2.875	2.809	2.948	3.098
- %						.	.	*34,0*	*43,9*	*42,2*	*46,6*	*44,4*	*44,5*	*42,1*	*40,2*	*38,0*
Stud.anf. von außerhalb (Import)						.	.	819	1.272	1.686	1.842	1.912	2.086	2.160	2.335	2.486
Stud.anf. im Land zusammen						.	.	2.371	3.937	3.347	3.982	4.424	4.961	4.969	5.283	5.584
Export- (-)/ Importüberschuss (+)						.	.	-2.192	-2.131	-586	-614	-1.240	-1.496	-1.707	-2.057	-2.576
in % des Erwerbs der HZB im Land						.	.	*-48,0*	*-35,1*	*-14,9*	*-13,4*	*-21,9*	*-23,2*	*-25,6*	*-28,0*	*-31,6*
Männlich																
Erwerb der HZB im Land									2.906	2.328	1.706	2.553	2.994	3.180	3.441	3.949
Davon studieren																
- außerhalb des Landes (Export)									1.719	1.322	984	1.398	1.596	1.746	1.897	2.251
- %									*59,2*	*56,8*	*57,7*	*54,8*	*53,3*	*54,9*	*55,1*	*57,0*
- innerhalb des Landes									1.187	1.006	722	1.155	1.398	1.434	1.544	1.698
- %									*40,8*	*43,2*	*42,3*	*45,2*	*46,7*	*45,1*	*44,9*	*43,0*
Stud.anf. von außerhalb (Import)									691	855	844	888	901	995	1.037	1.136
Stud.anf. im Land zusammen									1.878	1.861	1.566	2.043	2.299	2.429	2.581	2.834
Export- (-)/ Importüberschuss (+)									-1.028	-467	-140	-510	-695	-751	-860	-1.115
in % des Erwerbs der HZB im Land									*-35,4*	*-20,1*	*-8,2*	*-20,0*	*-23,2*	*-23,6*	*-25,0*	*-28,2*
Weiblich																
Erwerb der HZB im Land									3.162	1.605	2.890	3.111	3.463	3.496	3.899	4.211
Davon studieren																
- außerhalb des Landes (Export)									1.684	950	1.472	1.754	1.986	2.121	2.495	2.811
- %									*53,3*	*59,2*	*50,9*	*56,4*	*57,3*	*60,7*	*64,0*	*66,8*
- innerhalb des Landes									1.478	655	1.418	1.357	1.477	1.375	1.404	1.400
- %									*46,7*	*40,8*	*49,1*	*43,6*	*42,7*	*39,3*	*36,0*	*33,2*
Stud.anf. von außerhalb (Import)									581	831	998	1.024	1.185	1.165	1.298	1.350
Stud.anf. im Land zusammen									2.059	1.486	2.416	2.381	2.662	2.540	2.702	2.750
Export- (-)/ Importüberschuss (+)									-1.103	-119	-474	-730	-801	-956	-1.197	-1.461
in % des Erwerbs der HZB im Land									*-34,9*	*-7,4*	*-16,4*	*-23,5*	*-23,1*	*-27,3*	*-30,7*	*-34,7*

1) Im Sommer- und folgenden Wintersemester (z.B. 1980 = SS 1980 und WS 1980/81).

A Deutsche Studienanfänger 1) nach dem Land des Erwerbs der Hochschulzugangsberechtigung (HZB), des Hochschulorts und dem Wanderungssaldo je Land bis 2000
A.3 Geschlecht von 1980 bis 2000
A.3.5 Bremen

Hochschularten	1980	1982	1984	1986	1988	1990	1991	1992	1993	1994	1995	1996	1997	1998	1999	2000
Insgesamt																
Erwerb der HZB im Land	2.740	3.120	3.131	3.064	3.505	3.571	3.631	3.322	2.804	2.736	2.488	2.364	2.310	2.480	2.430	2.634
Davon studieren																
- außerhalb des Landes (Export)	1.554	1.800	1.860	1.530	1.695	1.531	1.541	1.303	1.240	1.163	1.068	1.082	1.039	1.090	1.042	1.102
- %	*56,7*	*57,7*	*59,4*	*49,9*	*48,4*	*42,9*	*42,4*	*39,2*	*44,2*	*42,5*	*42,9*	*45,8*	*45,0*	*44,0*	*42,9*	*41,8*
- innerhalb des Landes	1.186	1.320	1.271	1.534	1.810	2.040	2.090	2.019	1.564	1.573	1.420	1.282	1.271	1.390	1.388	1.532
- %	*43,3*	*42,3*	*40,6*	*50,1*	*51,6*	*57,1*	*57,6*	*60,8*	*55,8*	*57,5*	*57,1*	*54,2*	*55,0*	*56,0*	*57,1*	*58,2*
Stud.anf. von außerhalb (Import)	831	846	754	961	1.223	1.620	1.629	1.575	1.625	1.539	1.551	1.620	1.364	1.587	1.919	2.109
Stud.anf. im Land zusammen	2.017	2.166	2.025	2.495	3.033	3.660	3.719	3.594	3.189	3.112	2.971	2.902	2.635	2.977	3.307	3.641
Export- (-)/ Importüberschuss (+)	-723	-954	-1.106	-569	-472	89	88	272	385	376	483	538	325	497	877	1.007
in % des Erwerbs der HZB im Land	*-26,4*	*-30,6*	*-35,3*	*-18,6*	*-13,5*	*2,5*	*2,4*	*8,2*	*13,7*	*13,7*	*19,4*	*22,8*	*14,1*	*20,0*	*36,1*	*38,2*
Männlich																
Erwerb der HZB im Land									1.532	1.495	1.290	1.236	1.183	1.311	1.252	1.356
Davon studieren																
- außerhalb des Landes (Export)									617	606	556	555	526	564	501	519
- %									*40,3*	*40,5*	*43,1*	*44,9*	*44,5*	*43,0*	*40,0*	*38,3*
- innerhalb des Landes									915	889	734	681	657	747	751	837
- %									*59,7*	*59,5*	*56,9*	*55,1*	*55,5*	*57,0*	*60,0*	*61,7*
Stud.anf. von außerhalb (Import)									963	886	821	820	705	802	972	1.067
Stud.anf. im Land zusammen									1.878	1.775	1.555	1.501	1.362	1.549	1.723	1.904
Export- (-)/ Importüberschuss (+)									346	280	265	265	179	238	471	548
in % des Erwerbs der HZB im Land									*22,6*	*18,7*	*20,5*	*21,4*	*15,1*	*18,2*	*37,6*	*40,4*
Weiblich																
Erwerb der HZB im Land									1.272	1.241	1.198	1.128	1.127	1.169	1.178	1.278
Davon studieren																
- außerhalb des Landes (Export)									623	557	512	527	513	526	541	583
- %									*49,0*	*44,9*	*42,7*	*46,7*	*45,5*	*45,0*	*45,9*	*45,6*
- innerhalb des Landes									649	684	686	601	614	643	637	695
- %									*51,0*	*55,1*	*57,3*	*53,3*	*54,5*	*55,0*	*54,1*	*54,4*
Stud.anf. von außerhalb (Import)									662	653	730	800	659	785	947	1.042
Stud.anf. im Land zusammen									1.311	1.337	1.416	1.401	1.273	1.428	1.584	1.737
Export- (-)/ Importüberschuss (+)									39	96	218	273	146	259	406	459
in % des Erwerbs der HZB im Land									*3,1*	*7,7*	*18,2*	*24,2*	*13,0*	*22,2*	*34,5*	*35,9*

1) Im Sommer- und folgenden Wintersemester (z.B. 1980 = SS 1980 und WS 1980/81).

A Deutsche Studienanfänger 1) nach dem Land des Erwerbs der Hochschulzugangsberechtigung (HZB), des Hochschulorts und dem Wanderungssaldo je Land bis 2000
A.3 Geschlecht von 1980 bis 2000
A.3.6 Hamburg

Hochschularten	1980	1982	1984	1986	1988	1990	1991	1992	1993	1994	1995	1996	1997	1998	1999	2000
Insgesamt																
Erwerb der HZB im Land	5.330	6.499	6.916	6.378	7.276	7.364	8.335	7.573	6.781	6.239	6.207	6.000	6.037	5.916	5.835	6.108
Davon studieren																
- außerhalb des Landes (Export)	949	1.625	1.658	1.785	2.381	2.406	2.434	2.185	1.901	1.781	1.779	1.848	1.685	1.755	1.788	1.755
- %	*17,8*	*25,0*	*24,0*	*28,0*	*32,7*	*32,7*	*29,2*	*28,9*	*28,0*	*28,5*	*28,7*	*30,8*	*27,9*	*29,7*	*30,6*	*28,7*
- innerhalb des Landes	4.381	4.874	5.258	4.593	4.895	4.958	5.901	5.388	4.880	4.458	4.428	4.152	4.352	4.161	4.047	4.353
- %	*82,2*	*75,0*	*76,0*	*72,0*	*67,3*	*67,3*	*70,8*	*71,1*	*72,0*	*71,5*	*71,3*	*69,2*	*72,1*	*70,3*	*69,4*	*71,3*
Stud.anf. von außerhalb (Import)	4.507	4.347	4.429	3.789	3.849	4.034	4.266	3.898	3.550	3.795	3.515	3.666	3.778	4.308	4.540	4.647
Stud.anf. im Land zusammen	8.888	9.221	9.687	8.382	8.744	8.992	10.167	9.286	8.430	8.253	7.943	7.818	8.130	8.469	8.587	9.000
Export- (-)/ Importüberschuss (+)	3.558	2.722	2.771	2.004	1.468	1.628	1.832	1.713	1.649	2.014	1.736	1.818	2.093	2.553	2.752	2.892
in % des Erwerbs der HZB im Land	*66,8*	*41,9*	*40,1*	*31,4*	*20,2*	*22,1*	*22,0*	*22,6*	*24,3*	*32,3*	*28,0*	*30,3*	*34,7*	*43,2*	*47,2*	*47,3*
Männlich																
Erwerb der HZB im Land									3.855	3.521	3.319	3.264	3.156	3.235	3.152	3.134
Davon studieren																
- außerhalb des Landes (Export)									1.016	933	884	928	825	876	868	861
- %									*26,4*	*26,5*	*26,6*	*28,4*	*26,1*	*27,1*	*27,5*	*27,5*
- innerhalb des Landes									2.839	2.588	2.435	2.336	2.331	2.359	2.284	2.273
- %									*73,6*	*73,5*	*73,4*	*71,6*	*73,9*	*72,9*	*72,5*	*72,5*
Stud.anf. von außerhalb (Import)									2.119	2.439	2.233	2.339	2.294	2.743	2.746	2.834
Stud.anf. im Land zusammen									4.958	5.027	4.668	4.675	4.625	5.102	5.030	5.107
Export- (-)/ Importüberschuss (+)									1.103	1.506	1.349	1.411	1.469	1.867	1.878	1.973
in % des Erwerbs der HZB im Land									*28,6*	*42,8*	*40,6*	*43,2*	*46,5*	*57,7*	*59,6*	*63,0*
Weiblich																
Erwerb der HZB im Land									2.926	2.718	2.888	2.736	2.881	2.681	2.683	2.974
Davon studieren																
- außerhalb des Landes (Export)									885	848	895	920	860	879	920	894
- %									*30,2*	*31,2*	*31,0*	*33,6*	*29,9*	*32,8*	*34,3*	*30,1*
- innerhalb des Landes									2.041	1.870	1.993	1.816	2.021	1.802	1.763	2.080
- %									*69,8*	*68,8*	*69,0*	*66,4*	*70,1*	*67,2*	*65,7*	*69,9*
Stud.anf. von außerhalb (Import)									1.431	1.356	1.282	1.327	1.484	1.565	1.794	1.813
Stud.anf. im Land zusammen									3.472	3.226	3.275	3.143	3.505	3.367	3.557	3.893
Export- (-)/ Importüberschuss (+)									546	508	387	407	624	686	874	919
in % des Erwerbs der HZB im Land									*18,7*	*18,7*	*13,4*	*14,9*	*21,7*	*25,6*	*32,6*	*30,9*

1) Im Sommer- und folgenden Wintersemester (z.B. 1980 = SS 1980 und WS 1980/81).

A Deutsche Studienanfänger 1) nach dem Land des Erwerbs der Hochschulzugangsberechtigung (HZB), des Hochschulorts und dem Wanderungssaldo je Land bis 2000
A.3 Geschlecht von 1980 bis 2000
A.3.7 Hessen

Hochschularten	1980	1982	1984	1986	1988	1990	1991	1992	1993	1994	1995	1996	1997	1998	1999	2000
Insgesamt																
Erwerb der HZB im Land	17.254	20.927	20.035	18.304	22.088	23.701	22.615	21.424	19.455	17.303	16.921	17.510	17.719	17.273	18.223	19.882
Davon studieren																
- außerhalb des Landes (Export)	5.569	6.808	6.102	5.686	6.914	7.097	6.977	6.663	6.202	5.931	5.784	5.988	6.082	6.101	6.412	7.121
- %	*32,3*	*32,5*	*30,5*	*31,1*	*31,3*	*29,9*	*30,9*	*31,1*	*31,9*	*34,3*	*34,2*	*34,2*	*34,3*	*35,3*	*35,2*	*35,8*
- innerhalb des Landes	11.685	14.119	13.933	12.618	15.174	16.604	15.638	14.761	13.253	11.372	11.137	11.522	11.637	11.172	11.811	12.761
- %	*67,7*	*67,5*	*69,5*	*68,9*	*68,7*	*70,1*	*69,1*	*68,9*	*68,1*	*65,7*	*65,8*	*65,8*	*65,7*	*64,7*	*64,8*	*64,2*
Stud.anf. von außerhalb (Import)	5.068	6.131	6.404	6.684	8.314	9.183	9.012	9.115	7.478	6.665	6.655	6.153	6.346	6.141	6.523	6.610
Stud.anf. im Land zusammen	16.753	20.250	20.337	19.302	23.488	25.787	24.650	23.876	20.731	18.037	17.792	17.675	17.983	17.313	18.334	19.371
Export- (-)/ Importüberschuss (+)	-501	-677	302	998	1.400	2.086	2.035	2.452	1.276	734	871	165	264	40	111	-511
in % des Erwerbs der HZB im Land	*-2,9*	*-3,2*	*1,5*	*5,5*	*6,3*	*8,8*	*9,0*	*11,4*	*6,6*	*4,2*	*5,1*	*0,9*	*1,5*	*0,2*	*0,6*	*-2,6*
Männlich																
Erwerb der HZB im Land									11.220	9.704	9.126	9.508	9.430	9.172	9.580	10.419
Davon studieren																
- außerhalb des Landes (Export)									3.377	3.154	3.023	3.064	3.079	3.090	3.280	3.623
- %									*30,1*	*32,5*	*33,1*	*32,2*	*32,7*	*33,7*	*34,2*	*34,8*
- innerhalb des Landes									7.843	6.550	6.103	6.444	6.351	6.082	6.300	6.796
- %									*69,9*	*67,5*	*66,9*	*67,8*	*67,3*	*66,3*	*65,8*	*65,2*
Stud.anf. von außerhalb (Import)									4.088	3.671	3.611	3.159	2.991	3.047	2.991	3.086
Stud.anf. im Land zusammen									11.931	10.221	9.714	9.603	9.342	9.129	9.291	9.882
Export- (-)/ Importüberschuss (+)									711	517	588	95	-88	-43	-289	-537
in % des Erwerbs der HZB im Land									*6,3*	*5,3*	*6,4*	*1,0*	*-0,9*	*-0,5*	*-3,0*	*-5,2*
Weiblich																
Erwerb der HZB im Land									8.235	7.599	7.795	8.002	8.289	8.101	8.643	9.463
Davon studieren																
- außerhalb des Landes (Export)									2.825	2.777	2.761	2.924	3.003	3.011	3.132	3.498
- %									*34,3*	*36,5*	*35,4*	*36,5*	*36,2*	*37,2*	*36,2*	*37,0*
- innerhalb des Landes									5.410	4.822	5.034	5.078	5.286	5.090	5.511	5.965
- %									*65,7*	*63,5*	*64,6*	*63,5*	*63,8*	*62,8*	*63,8*	*63,0*
Stud.anf. von außerhalb (Import)									3.390	2.994	3.044	2.994	3.355	3.094	3.532	3.524
Stud.anf. im Land zusammen									8.800	7.816	8.078	8.072	8.641	8.184	9.043	9.489
Export- (-)/ Importüberschuss (+)									565	217	283	70	352	83	400	26
in % des Erwerbs der HZB im Land									*6,9*	*2,9*	*3,6*	*0,9*	*4,2*	*1,0*	*4,6*	*0,3*

1) Im Sommer- und folgenden Wintersemester (z.B. 1980 = SS 1980 und WS 1980/81).

A Deutsche Studienanfänger 1) nach dem Land des Erwerbs der Hochschulzugangsberechtigung (HZB), des Hochschulorts und dem Wanderungssaldo je Land bis 2000
A.3 Geschlecht von 1980 bis 2000
A.3.8 Mecklenburg-Vorpommern

Hochschularten	1980	1982	1984	1986	1988	1990	1991	1992	1993	1994	1995	1996	1997	1998	1999	2000
Insgesamt																
Erwerb der HZB im Land						192	802	3.414	3.451	3.920	4.122	4.618	4.935	5.161	5.699	6.147
Davon studieren																
- außerhalb des Landes (Export)						.	.	1.424	1.544	1.600	1.724	1.874	1.975	2.036	2.305	2.478
- %						.	.	*41,7*	*44,7*	*40,8*	*41,8*	*40,6*	*40,0*	*39,4*	*40,4*	*40,3*
- innerhalb des Landes						.	.	1.990	1.907	2.320	2.398	2.744	2.960	3.125	3.394	3.669
- %						.	.	*58,3*	*55,3*	*59,2*	*58,2*	*59,4*	*60,0*	*60,6*	*59,6*	*59,7*
Stud.anf. von außerhalb (Import)						.	.	708	1.154	1.260	1.339	1.541	1.510	1.441	1.563	1.520
Stud.anf. im Land zusammen						.	.	2.698	3.061	3.580	3.737	4.285	4.470	4.566	4.957	5.189
Export- (-)/ Importüberschuss (+)						.	.	-716	-390	-340	-385	-333	-465	-595	-742	-958
in % des Erwerbs der HZB im Land						.	.	*-21,0*	*-11,3*	*-8,7*	*-9,3*	*-7,2*	*-9,4*	*-11,5*	*-13,0*	*-15,6*
Männlich																
Erwerb der HZB im Land									1.663	1.973	1.887	2.215	2.211	2.414	2.608	2.997
Davon studieren																
- außerhalb des Landes (Export)									740	752	716	849	804	878	938	1.060
- %									*44,5*	*38,1*	*37,9*	*38,3*	*36,4*	*36,4*	*36,0*	*35,4*
- innerhalb des Landes									923	1.221	1.171	1.366	1.407	1.536	1.670	1.937
- %									*55,5*	*61,9*	*62,1*	*61,7*	*63,6*	*63,6*	*64,0*	*64,6*
Stud.anf. von außerhalb (Import)									545	683	568	667	684	569	616	631
Stud.anf. im Land zusammen									1.468	1.904	1.739	2.033	2.091	2.105	2.286	2.568
Export- (-)/ Importüberschuss (+)									-195	-69	-148	-182	-120	-309	-322	-429
in % des Erwerbs der HZB im Land									*-11,7*	*-3,5*	*-7,8*	*-8,2*	*-5,4*	*-12,8*	*-12,3*	*-14,3*
Weiblich																
Erwerb der HZB im Land									1.788	1.947	2.235	2.403	2.724	2.747	3.091	3.150
Davon studieren																
- außerhalb des Landes (Export)									804	848	1.008	1.025	1.171	1.158	1.367	1.418
- %									*45,0*	*43,6*	*45,1*	*42,7*	*43,0*	*42,2*	*44,2*	*45,0*
- innerhalb des Landes									984	1.099	1.227	1.378	1.553	1.589	1.724	1.732
- %									*55,0*	*56,4*	*54,9*	*57,3*	*57,0*	*57,8*	*55,8*	*55,0*
Stud.anf. von außerhalb (Import)									609	577	771	874	826	872	947	889
Stud.anf. im Land zusammen									1.593	1.676	1.998	2.252	2.379	2.461	2.671	2.621
Export- (-)/ Importüberschuss (+)									-195	-271	-237	-151	-345	-286	-420	-529
in % des Erwerbs der HZB im Land									*-10,9*	*-13,9*	*-10,6*	*-6,3*	*-12,7*	*-10,4*	*-13,6*	*-16,8*

1) Im Sommer- und folgenden Wintersemester (z.B. 1980 = SS 1980 und WS 1980/81).

A Deutsche Studienanfänger 1) nach dem Land des Erwerbs der Hochschulzugangsberechtigung (HZB), des Hochschulorts und dem Wanderungssaldo je Land bis 2000
A.3 Geschlecht von 1980 bis 2000
A.3.9 Niedersachsen

Hochschularten	1980	1982	1984	1986	1988	1990	1991	1992	1993	1994	1995	1996	1997	1998	1999	2000
Insgesamt																
Erwerb der HZB im Land	19.619	24.523	23.443	23.471	26.664	29.277	28.274	26.167	24.212	22.580	21.548	21.693	22.262	22.087	22.721	23.846
Davon studieren																
- außerhalb des Landes (Export)	7.338	9.523	9.543	9.261	11.053	11.428	11.267	11.133	10.519	9.589	9.282	9.288	8.936	8.873	9.252	9.658
- %	*37,4*	*38,8*	*40,7*	*39,5*	*41,5*	*39,0*	*39,8*	*42,5*	*43,4*	*42,5*	*43,1*	*42,8*	*40,1*	*40,2*	*40,7*	*40,5*
- innerhalb des Landes	12.281	15.000	13.900	14.210	15.611	17.849	17.007	15.034	13.693	12.991	12.266	12.405	13.326	13.214	13.469	14.188
- %	*62,6*	*61,2*	*59,3*	*60,5*	*58,5*	*61,0*	*60,2*	*57,5*	*56,6*	*57,5*	*56,9*	*57,2*	*59,9*	*59,8*	*59,3*	*59,5*
Stud.anf. von außerhalb (Import)	4.268	5.367	4.865	4.811	5.588	7.119	7.182	6.344	5.468	5.125	5.078	5.417	5.718	6.087	6.439	7.137
Stud.anf. im Land zusammen	16.549	20.367	18.765	19.021	21.199	24.968	24.189	21.378	19.161	18.116	17.344	17.822	19.044	19.301	19.908	21.325
Export- (-)/ Importüberschuss (+)	-3.070	-4.156	-4.678	-4.450	-5.465	-4.309	-4.085	-4.789	-5.051	-4.464	-4.204	-3.871	-3.218	-2.786	-2.813	-2.521
in % des Erwerbs der HZB im Land	*-15,6*	*-16,9*	*-20,0*	*-19,0*	*-20,5*	*-14,7*	*-14,4*	*-18,3*	*-20,9*	*-19,8*	*-19,5*	*-17,8*	*-14,5*	*-12,6*	*-12,4*	*-10,6*
Männlich																
Erwerb der HZB im Land									13.716	12.791	11.729	11.799	11.885	11.752	11.818	12.428
Davon studieren																
- außerhalb des Landes (Export)									5.843	5.364	5.007	5.068	4.751	4.749	4.781	5.062
- %									*42,6*	*41,9*	*42,7*	*43,0*	*40,0*	*40,4*	*40,5*	*40,7*
- innerhalb des Landes									7.873	7.427	6.722	6.731	7.134	7.003	7.037	7.366
- %									*57,4*	*58,1*	*57,3*	*57,0*	*60,0*	*59,6*	*59,5*	*59,3*
Stud.anf. von außerhalb (Import)									2.818	2.684	2.582	2.569	2.635	2.860	2.886	3.192
Stud.anf. im Land zusammen									10.691	10.111	9.304	9.300	9.769	9.863	9.923	10.558
Export- (-)/ Importüberschuss (+)									-3.025	-2.680	-2.425	-2.499	-2.116	-1.889	-1.895	-1.870
in % des Erwerbs der HZB im Land									*-22,1*	*-21,0*	*-20,7*	*-21,2*	*-17,8*	*-16,1*	*-16,0*	*-15,0*
Weiblich																
Erwerb der HZB im Land									10.496	9.789	9.819	9.894	10.377	10.335	10.903	11.418
Davon studieren																
- außerhalb des Landes (Export)									4.676	4.225	4.275	4.220	4.185	4.124	4.471	4.596
- %									*44,6*	*43,2*	*43,5*	*42,7*	*40,3*	*39,9*	*41,0*	*40,3*
- innerhalb des Landes									5.820	5.564	5.544	5.674	6.192	6.211	6.432	6.822
- %									*55,4*	*56,8*	*56,5*	*57,3*	*59,7*	*60,1*	*59,0*	*59,7*
Stud.anf. von außerhalb (Import)									2.650	2.441	2.496	2.848	3.083	3.227	3.553	3.945
Stud.anf. im Land zusammen									8.470	8.005	8.040	8.522	9.275	9.438	9.985	10.767
Export- (-)/ Importüberschuss (+)									-2.026	-1.784	-1.779	-1.372	-1.102	-897	-918	-651
in % des Erwerbs der HZB im Land									*-19,3*	*-18,2*	*-18,1*	*-13,9*	*-10,6*	*-8,7*	*-8,4*	*-5,7*

1) Im Sommer- und folgenden Wintersemester (z.B. 1980 = SS 1980 und WS 1980/81).

A Deutsche Studienanfänger 1) nach dem Land des Erwerbs der Hochschulzugangsberechtigung (HZB), des Hochschulorts und dem Wanderungssaldo je Land bis 2000
A.3 Geschlecht von 1980 bis 2000
A.3.10 Nordrhein-Westfalen

Hochschularten	1980	1982	1984	1986	1988	1990	1991	1992	1993	1994	1995	1996	1997	1998	1999	2000
Insgesamt																
Erwerb der HZB im Land	54.191	62.789	61.300	57.186	66.131	71.298	66.891	61.358	56.723	52.729	51.643	50.720	51.027	51.074	53.266	56.878
Davon studieren																
- außerhalb des Landes (Export)	8.834	10.573	10.579	10.132	11.684	12.038	11.152	10.835	10.316	9.446	9.281	9.171	9.333	9.362	9.808	10.210
- %	*16,3*	*16,8*	*17,3*	*17,7*	*17,7*	*16,9*	*16,7*	*17,7*	*18,2*	*17,9*	*18,0*	*18,1*	*18,3*	*18,3*	*18,4*	*18,0*
- innerhalb des Landes	45.357	52.216	50.721	47.054	54.447	59.260	55.739	50.523	46.407	43.283	42.362	41.549	41.694	41.712	43.458	46.668
- %	*83,7*	*83,2*	*82,7*	*82,3*	*82,3*	*83,1*	*83,3*	*82,3*	*81,8*	*82,1*	*82,0*	*81,9*	*81,7*	*81,7*	*81,6*	*82,0*
Stud.anf. von außerhalb (Import)	7.466	8.985	8.393	8.449	11.144	13.326	13.396	12.335	12.277	13.167	11.492	13.328	10.649	9.936	10.486	11.607
Stud.anf. im Land zusammen	52.823	61.201	59.114	55.503	65.591	72.586	69.135	62.858	58.684	56.450	53.854	54.877	52.343	51.648	53.944	58.275
Export- (-)/ Importüberschuss (+)	-1.368	-1.588	-2.186	-1.683	-540	1.288	2.244	1.500	1.961	3.721	2.211	4.157	1.316	574	678	1.397
in % des Erwerbs der HZB im Land	*-2,5*	*-2,5*	*-3,6*	*-2,9*	*-0,8*	*1,8*	*3,4*	*2,4*	*3,5*	*7,1*	*4,3*	*8,2*	*2,6*	*1,1*	*1,3*	*2,5*
Männlich																
Erwerb der HZB im Land									31.917	28.947	27.586	26.807	26.647	26.762	27.394	29.693
Davon studieren																
- außerhalb des Landes (Export)									5.620	5.274	5.021	4.963	4.939	4.978	5.087	5.322
- %									*17,6*	*18,2*	*18,2*	*18,5*	*18,5*	*18,6*	*18,6*	*17,9*
- innerhalb des Landes									26.297	23.673	22.565	21.844	21.708	21.784	22.307	24.371
- %									*82,4*	*81,8*	*81,8*	*81,5*	*81,5*	*81,4*	*81,4*	*82,1*
Stud.anf. von außerhalb (Import)									6.690	7.102	6.073	7.155	5.493	4.925	5.086	5.575
Stud.anf. im Land zusammen									32.987	30.775	28.638	28.999	27.201	26.709	27.393	29.946
Export- (-)/ Importüberschuss (+)									1.070	1.828	1.052	2.192	554	-53	-1	253
in % des Erwerbs der HZB im Land									*3,4*	*6,3*	*3,8*	*8,2*	*2,1*	*-0,2*	*0,0*	*0,9*
Weiblich																
Erwerb der HZB im Land									24.806	23.782	24.057	23.913	24.380	24.312	25.872	27.185
Davon studieren																
- außerhalb des Landes (Export)									4.696	4.172	4.260	4.208	4.394	4.384	4.721	4.888
- %									*18,9*	*17,5*	*17,7*	*17,6*	*18,0*	*18,0*	*18,2*	*18,0*
- innerhalb des Landes									20.110	19.610	19.797	19.705	19.986	19.928	21.151	22.297
- %									*81,1*	*82,5*	*82,3*	*82,4*	*82,0*	*82,0*	*81,8*	*82,0*
Stud.anf. von außerhalb (Import)									5.587	6.065	5.419	6.173	5.156	5.011	5.400	6.032
Stud.anf. im Land zusammen									25.697	25.675	25.216	25.878	25.142	24.939	26.551	28.329
Export- (-)/ Importüberschuss (+)									891	1.893	1.159	1.965	762	627	679	1.144
in % des Erwerbs der HZB im Land									*3,6*	*8,0*	*4,8*	*8,2*	*3,1*	*2,6*	*2,6*	*4,2*

1) Im Sommer- und folgenden Wintersemester (z.B. 1980 = SS 1980 und WS 1980/81).

A Deutsche Studienanfänger 1) nach dem Land des Erwerbs der Hochschulzugangsberechtigung (HZB), des Hochschulorts und dem Wanderungssaldo je Land bis 2000
A.3 Geschlecht von 1980 bis 2000
A.3.11 Rheinland-Pfalz

Hochschularten	1980	1982	1984	1986	1988	1990	1991	1992	1993	1994	1995	1996	1997	1998	1999	2000
Insgesamt																
Erwerb der HZB im Land	9.391	11.668	10.911	10.242	12.032	12.910	12.964	12.165	11.065	10.730	10.002	10.282	9.734	9.584	10.198	11.417
Davon studieren																
- außerhalb des Landes (Export)	5.123	6.014	5.617	5.410	6.376	6.619	6.233	5.846	5.325	5.145	4.683	4.732	4.610	4.553	4.757	5.353
- %	*54,6*	*51,5*	*51,5*	*52,8*	*53,0*	*51,3*	*48,1*	*48,1*	*48,1*	*47,9*	*46,8*	*46,0*	*47,4*	*47,5*	*46,6*	*46,9*
- innerhalb des Landes	4.268	5.654	5.294	4.832	5.656	6.291	6.731	6.319	5.740	5.585	5.319	5.550	5.124	5.031	5.441	6.064
- %	*45,4*	*48,5*	*48,5*	*47,2*	*47,0*	*48,7*	*51,9*	*51,9*	*51,9*	*52,1*	*53,2*	*54,0*	*52,6*	*52,5*	*53,4*	*53,1*
Stud.anf. von außerhalb (Import)	3.330	5.125	4.599	4.647	5.111	5.901	6.291	5.988	5.393	4.697	4.784	5.141	5.009	5.037	5.228	6.011
Stud.anf. im Land zusammen	7.598	10.779	9.893	9.479	10.767	12.192	13.022	12.307	11.133	10.282	10.103	10.691	10.133	10.068	10.669	12.075
Export- (-)/ Importüberschuss (+)	-1.793	-889	-1.018	-763	-1.265	-718	58	142	68	-448	101	409	399	484	471	658
in % des Erwerbs der HZB im Land	*-19,1*	*-7,6*	*-9,3*	*-7,4*	*-10,5*	*-5,6*	*0,4*	*1,2*	*0,6*	*-4,2*	*1,0*	*4,0*	*4,1*	*5,1*	*4,6*	*5,8*
Männlich																
Erwerb der HZB im Land									6.463	6.257	5.515	5.619	5.115	5.282	5.354	5.970
Davon studieren																
- außerhalb des Landes (Export)									3.045	2.998	2.615	2.639	2.446	2.523	2.455	2.790
- %									*47,1*	*47,9*	*47,4*	*47,0*	*47,8*	*47,8*	*45,9*	*46,7*
- innerhalb des Landes									3.418	3.259	2.900	2.980	2.669	2.759	2.899	3.180
- %									*52,9*	*52,1*	*52,6*	*53,0*	*52,2*	*52,2*	*54,1*	*53,3*
Stud.anf. von außerhalb (Import)									2.804	2.283	2.198	2.355	2.285	2.338	2.320	2.754
Stud.anf. im Land zusammen									6.222	5.542	5.098	5.335	4.954	5.097	5.219	5.934
Export- (-)/ Importüberschuss (+)									-241	-715	-417	-284	-161	-185	-135	-36
in % des Erwerbs der HZB im Land									*-3,7*	*-11,4*	*-7,6*	*-5,1*	*-3,1*	*-3,5*	*-2,5*	*-0,6*
Weiblich																
Erwerb der HZB im Land									4.602	4.473	4.487	4.663	4.619	4.302	4.844	5.447
Davon studieren																
- außerhalb des Landes (Export)									2.280	2.147	2.068	2.093	2.164	2.030	2.302	2.563
- %									*49,5*	*48,0*	*46,1*	*44,9*	*46,8*	*47,2*	*47,5*	*47,1*
- innerhalb des Landes									2.322	2.326	2.419	2.570	2.455	2.272	2.542	2.884
- %									*50,5*	*52,0*	*53,9*	*55,1*	*53,2*	*52,8*	*52,5*	*52,9*
Stud.anf. von außerhalb (Import)									2.589	2.414	2.586	2.786	2.724	2.699	2.908	3.257
Stud.anf. im Land zusammen									4.911	4.740	5.005	5.356	5.179	4.971	5.450	6.141
Export- (-)/ Importüberschuss (+)									309	267	518	693	560	669	606	694
in % des Erwerbs der HZB im Land									*6,7*	*6,0*	*11,5*	*14,9*	*12,1*	*15,6*	*12,5*	*12,7*

1) Im Sommer- und folgenden Wintersemester (z.B. 1980 = SS 1980 und WS 1980/81).

A Deutsche Studienanfänger 1) nach dem Land des Erwerbs der Hochschulzugangsberechtigung (HZB), des Hochschulorts und dem Wanderungssaldo je Land bis 2000
A.3 Geschlecht von 1980 bis 2000
A.3.12 Saarland

Hochschularten	1980	1982	1984	1986	1988	1990	1991	1992	1993	1994	1995	1996	1997	1998	1999	2000
Insgesamt																
Erwerb der HZB im Land	3.362	3.549	3.468	3.140	3.375	3.493	3.266	3.212	2.800	2.765	2.601	2.916	2.776	2.832	3.017	3.479
Davon studieren																
- außerhalb des Landes (Export)	1.417	1.663	1.448	1.354	1.486	1.454	1.348	1.343	1.157	1.183	1.170	1.254	1.233	1.339	1.447	1.672
- %	*42,1*	*46,9*	*41,8*	*43,1*	*44,0*	*41,6*	*41,3*	*41,8*	*41,3*	*42,8*	*45,0*	*43,0*	*44,4*	*47,3*	*48,0*	*48,1*
- innerhalb des Landes	1.945	1.886	2.020	1.786	1.889	2.039	1.918	1.869	1.643	1.582	1.431	1.662	1.543	1.493	1.570	1.807
- %	*57,9*	*53,1*	*58,2*	*56,9*	*56,0*	*58,4*	*58,7*	*58,2*	*58,7*	*57,2*	*55,0*	*57,0*	*55,6*	*52,7*	*52,0*	*51,9*
Stud.anf. von außerhalb (Import)	890	1.131	1.057	1.055	1.398	1.436	1.367	1.218	1.099	1.089	939	840	894	719	669	719
Stud.anf. im Land zusammen	2.835	3.017	3.077	2.841	3.287	3.475	3.285	3.087	2.742	2.671	2.370	2.502	2.437	2.212	2.239	2.526
Export- (-)/ Importüberschuss (+)	-527	-532	-391	-299	-88	-18	19	-125	-58	-94	-231	-414	-339	-620	-778	-953
in % des Erwerbs der HZB im Land	*-15,7*	*-15,0*	*-11,3*	*-9,5*	*-2,6*	*-0,5*	*0,6*	*-3,9*	*-2,1*	*-3,4*	*-8,9*	*-14,2*	*-12,2*	*-21,9*	*-25,8*	*-27,4*
Männlich																
Erwerb der HZB im Land									1.752	1.651	1.456	1.675	1.478	1.527	1.577	1.832
Davon studieren																
- außerhalb des Landes (Export)									718	701	629	701	627	671	683	801
- %									*41,0*	*42,5*	*43,2*	*41,9*	*42,4*	*43,9*	*43,3*	*43,7*
- innerhalb des Landes									1.034	950	827	974	851	856	894	1.031
- %									*59,0*	*57,5*	*56,8*	*58,1*	*57,6*	*56,1*	*56,7*	*56,3*
Stud.anf. von außerhalb (Import)									576	580	443	378	392	306	274	301
Stud.anf. im Land zusammen									1.610	1.530	1.270	1.352	1.243	1.162	1.168	1.332
Export- (-)/ Importüberschuss (+)									-142	-121	-186	-323	-235	-365	-409	-500
in % des Erwerbs der HZB im Land									*-8,1*	*-7,3*	*-12,8*	*-19,3*	*-15,9*	*-23,9*	*-25,9*	*-27,3*
Weiblich																
Erwerb der HZB im Land									1.048	1.114	1.145	1.241	1.298	1.305	1.440	1.647
Davon studieren																
- außerhalb des Landes (Export)									439	482	541	553	606	668	764	871
- %									*41,9*	*43,3*	*47,2*	*44,6*	*46,7*	*51,2*	*53,1*	*52,9*
- innerhalb des Landes									609	632	604	688	692	637	676	776
- %									*58,1*	*56,7*	*52,8*	*55,4*	*53,3*	*48,8*	*46,9*	*47,1*
Stud.anf. von außerhalb (Import)									523	509	496	462	502	413	395	418
Stud.anf. im Land zusammen									1.132	1.141	1.100	1.150	1.194	1.050	1.071	1.194
Export- (-)/ Importüberschuss (+)									84	27	-45	-91	-104	-255	-369	-453
in % des Erwerbs der HZB im Land									*8,0*	*2,4*	*-3,9*	*-7,3*	*-8,0*	*-19,5*	*-25,6*	*-27,5*

1) Im Sommer- und folgenden Wintersemester (z.B. 1980 = SS 1980 und WS 1980/81).

A Deutsche Studienanfänger 1) nach dem Land des Erwerbs der Hochschulzugangsberechtigung (HZB), des Hochschulorts und dem Wanderungssaldo je Land bis 2000
A.3 Geschlecht von 1980 bis 2000
A.3.13 Sachsen

Hochschularten	1980	1982	1984	1986	1988	1990	1991	1992	1993	1994	1995	1996	1997	1998	1999	2000
Insgesamt																
Erwerb der HZB im Land						306	1.486	9.955	10.943	11.721	11.342	12.013	12.072	12.695	13.789	14.754
Davon studieren																
- außerhalb des Landes (Export)						.	.	2.635	3.048	3.405	2.599	2.467	2.545	2.959	3.302	3.775
- %						.	.	*26,5*	*27,9*	*29,1*	*22,9*	*20,5*	*21,1*	*23,3*	*23,9*	*25,6*
- innerhalb des Landes						.	.	7.320	7.895	8.316	8.743	9.546	9.527	9.736	10.487	10.979
- %						.	.	*73,5*	*72,1*	*70,9*	*77,1*	*79,5*	*78,9*	*76,7*	*76,1*	*74,4*
Stud.anf. von außerhalb (Import)						.	.	2.793	3.430	3.788	4.054	4.356	4.370	4.361	4.375	4.788
Stud.anf. im Land zusammen						.	.	10.113	11.325	12.104	12.797	13.902	13.897	14.097	14.862	15.767
Export- (-)/ Importüberschuss (+)						.	.	158	382	383	1.455	1.889	1.825	1.402	1.073	1.013
in % des Erwerbs der HZB im Land						.	.	*1,6*	*3,5*	*3,3*	*12,8*	*15,7*	*15,1*	*11,0*	*7,8*	*6,9*
Männlich																
Erwerb der HZB im Land									5.580	6.226	5.255	5.696	5.776	5.992	6.664	7.318
Davon studieren																
- außerhalb des Landes (Export)									1.410	1.591	1.014	970	991	1.091	1.204	1.457
- %									*25,3*	*25,6*	*19,3*	*17,0*	*17,2*	*18,2*	*18,1*	*19,9*
- innerhalb des Landes									4.170	4.635	4.241	4.726	4.785	4.901	5.460	5.861
- %									*74,7*	*74,4*	*80,7*	*83,0*	*82,8*	*81,8*	*81,9*	*80,1*
Stud.anf. von außerhalb (Import)									1.897	2.063	2.078	2.258	2.176	2.190	2.145	2.480
Stud.anf. im Land zusammen									6.067	6.698	6.319	6.984	6.961	7.091	7.605	8.341
Export- (-)/ Importüberschuss (+)									487	472	1.064	1.288	1.185	1.099	941	1.023
in % des Erwerbs der HZB im Land									*8,7*	*7,6*	*20,2*	*22,6*	*20,5*	*18,3*	*14,1*	*14,0*
Weiblich																
Erwerb der HZB im Land									5.363	5.495	6.087	6.317	6.296	6.703	7.125	7.436
Davon studieren																
- außerhalb des Landes (Export)									1.638	1.814	1.585	1.497	1.554	1.868	2.098	2.318
- %									*30,5*	*33,0*	*26,0*	*23,7*	*24,7*	*27,9*	*29,4*	*31,2*
- innerhalb des Landes									3.725	3.681	4.502	4.820	4.742	4.835	5.027	5.118
- %									*69,5*	*67,0*	*74,0*	*76,3*	*75,3*	*72,1*	*70,6*	*68,8*
Stud.anf. von außerhalb (Import)									1.533	1.725	1.976	2.098	2.194	2.171	2.230	2.308
Stud.anf. im Land zusammen									5.258	5.406	6.478	6.918	6.936	7.006	7.257	7.426
Export- (-)/ Importüberschuss (+)									-105	-89	391	601	640	303	132	-10
in % des Erwerbs der HZB im Land									*-2,0*	*-1,6*	*6,4*	*9,5*	*10,2*	*4,5*	*1,9*	*-0,1*

1) Im Sommer- und folgenden Wintersemester (z.B. 1980 = SS 1980 und WS 1980/81).

A Deutsche Studienanfänger 1) nach dem Land des Erwerbs der Hochschulzugangsberechtigung (HZB), des Hochschulorts und dem Wanderungssaldo je Land bis 2000
A.3 Geschlecht von 1980 bis 2000
A.3.14 Sachsen-Anhalt

Hochschularten	1980	1982	1984	1986	1988	1990	1991	1992	1993	1994	1995	1996	1997	1998	1999	2000
Insgesamt																
Erwerb der HZB im Land						203	935	5.518	5.722	5.959	6.286	6.704	7.127	7.588	8.162	8.683
Davon studieren																
- außerhalb des Landes (Export)						.	.	2.336	2.301	2.712	2.743	2.970	2.946	3.066	3.402	3.666
- %						.	.	*42,3*	*40,2*	*45,5*	*43,6*	*44,3*	*41,3*	*40,4*	*41,7*	*42,2*
- innerhalb des Landes						.	.	3.182	3.421	3.247	3.543	3.734	4.181	4.522	4.760	5.017
- %						.	.	*57,7*	*59,8*	*54,5*	*56,4*	*55,7*	*58,7*	*59,6*	*58,3*	*57,8*
Stud.anf. von außerhalb (Import)						.	.	1.272	1.861	1.622	1.607	2.086	2.237	1.974	2.082	2.339
Stud.anf. im Land zusammen						.	.	4.454	5.282	4.869	5.150	5.820	6.418	6.496	6.842	7.356
Export- (-)/ Importüberschuss (+)						.	.	-1.064	-440	-1.090	-1.136	-884	-709	-1.092	-1.320	-1.327
in % des Erwerbs der HZB im Land						.	.	*-19,3*	*-7,7*	*-18,3*	*-18,1*	*-13,2*	*-9,9*	*-14,4*	*-16,2*	*-15,3*
Männlich																
Erwerb der HZB im Land									2.883	2.854	2.881	2.986	3.299	3.482	3.681	4.078
Davon studieren																
- außerhalb des Landes (Export)									1.177	1.356	1.281	1.323	1.318	1.352	1.459	1.635
- %									*40,8*	*47,5*	*44,5*	*44,3*	*40,0*	*38,8*	*39,6*	*40,1*
- innerhalb des Landes									1.706	1.498	1.600	1.663	1.981	2.130	2.222	2.443
- %									*59,2*	*52,5*	*55,5*	*55,7*	*60,0*	*61,2*	*60,4*	*59,9*
Stud.anf. von außerhalb (Import)									942	781	659	821	932	762	848	1.009
Stud.anf. im Land zusammen									2.648	2.279	2.259	2.484	2.913	2.892	3.070	3.452
Export- (-)/ Importüberschuss (+)									-235	-575	-622	-502	-386	-590	-611	-626
in % des Erwerbs der HZB im Land									*-8,2*	*-20,1*	*-21,6*	*-16,8*	*-11,7*	*-16,9*	*-16,6*	*-15,4*
Weiblich																
Erwerb der HZB im Land									2.839	3.105	3.405	3.718	3.828	4.106	4.481	4.605
Davon studieren																
- außerhalb des Landes (Export)									1.124	1.356	1.462	1.647	1.628	1.714	1.943	2.031
- %									*39,6*	*43,7*	*42,9*	*44,3*	*42,5*	*41,7*	*43,4*	*44,1*
- innerhalb des Landes									1.715	1.749	1.943	2.071	2.200	2.392	2.538	2.574
- %									*60,4*	*56,3*	*57,1*	*55,7*	*57,5*	*58,3*	*56,6*	*55,9*
Stud.anf. von außerhalb (Import)									919	841	948	1.265	1.305	1.212	1.234	1.330
Stud.anf. im Land zusammen									2.634	2.590	2.891	3.336	3.505	3.604	3.772	3.904
Export- (-)/ Importüberschuss (+)									-205	-515	-514	-382	-323	-502	-709	-701
in % des Erwerbs der HZB im Land									*-7,2*	*-16,6*	*-15,1*	*-10,3*	*-8,4*	*-12,2*	*-15,8*	*-15,2*

1) Im Sommer- und folgenden Wintersemester (z.B. 1980 = SS 1980 und WS 1980/81).

A Deutsche Studienanfänger 1) nach dem Land des Erwerbs der Hochschulzugangsberechtigung (HZB), des Hochschulorts und dem Wanderungssaldo je Land bis 2000
A.3 Geschlecht von 1980 bis 2000
A.3.15 Schleswig-Holstein

Hochschularten	1980	1982	1984	1986	1988	1990	1991	1992	1993	1994	1995	1996	1997	1998	1999	2000
Insgesamt																
Erwerb der HZB im Land	5.602	6.868	6.901	6.577	8.067	8.983	9.063	8.807	7.881	7.475	7.448	7.227	7.014	7.105	7.220	7.549
Davon studieren																
- außerhalb des Landes (Export)	2.614	3.230	3.435	3.421	4.040	4.281	4.469	4.219	3.685	3.504	3.414	3.569	3.432	3.579	3.556	3.647
- %	*46,7*	*47,0*	*49,8*	*52,0*	*50,1*	*47,7*	*49,3*	*47,9*	*46,8*	*46,9*	*45,8*	*49,4*	*48,9*	*50,4*	*49,3*	*48,3*
- innerhalb des Landes	2.988	3.638	3.466	3.156	4.027	4.702	4.594	4.588	4.196	3.971	4.034	3.658	3.582	3.526	3.664	3.902
- %	*53,3*	*53,0*	*50,2*	*48,0*	*49,9*	*52,3*	*50,7*	*52,1*	*53,2*	*53,1*	*54,2*	*50,6*	*51,1*	*49,6*	*50,7*	*51,7*
Stud.anf. von außerhalb (Import)	1.235	1.514	1.667	1.542	2.189	2.827	3.214	2.836	2.321	2.070	2.137	2.177	1.964	2.024	2.065	2.408
Stud.anf. im Land zusammen	4.223	5.152	5.133	4.698	6.216	7.529	7.808	7.424	6.517	6.041	6.171	5.835	5.546	5.550	5.729	6.310
Export- (-)/ Importüberschuss (+)	-1.379	-1.716	-1.768	-1.879	-1.851	-1.454	-1.255	-1.383	-1.364	-1.434	-1.277	-1.392	-1.468	-1.555	-1.491	-1.239
in % des Erwerbs der HZB im Land	*-24,6*	*-25,0*	*-25,6*	*-28,6*	*-22,9*	*-16,2*	*-13,8*	*-15,7*	*-17,3*	*-19,2*	*-17,1*	*-19,3*	*-20,9*	*-21,9*	*-20,7*	*-16,4*
Männlich																
Erwerb der HZB im Land									4.711	4.518	4.453	4.207	3.955	4.090	4.053	4.090
Davon studieren																
- außerhalb des Landes (Export)									2.090	2.065	1.971	2.544	1.854	1.960	1.907	1.893
- %									*44,4*	*45,7*	*44,3*	*60,5*	*46,9*	*47,9*	*47,1*	*46,3*
- innerhalb des Landes									2.621	2.453	2.482	1.663	2.101	2.130	2.146	2.197
- %									*55,6*	*54,3*	*55,7*	*39,5*	*53,1*	*52,1*	*52,9*	*53,7*
Stud.anf. von außerhalb (Import)									1.324	1.138	1.181	1.603	970	941	960	1.136
Stud.anf. im Land zusammen									3.945	3.591	3.663	3.266	3.071	3.071	3.106	3.333
Export- (-)/ Importüberschuss (+)									-766	-927	-790	-941	-884	-1.019	-947	-757
in % des Erwerbs der HZB im Land									*-16,3*	*-20,5*	*-17,7*	*-22,4*	*-22,4*	*-24,9*	*-23,4*	*-18,5*
Weiblich																
Erwerb der HZB im Land									3.170	2.957	2.995	3.020	3.059	3.015	3.167	3.459
Davon studieren																
- außerhalb des Landes (Export)									1.595	1.439	1.443	1.025	1.578	1.619	1.649	1.754
- %									*50,3*	*48,7*	*48,2*	*33,9*	*51,6*	*53,7*	*52,1*	*50,7*
- innerhalb des Landes									1.575	1.518	1.552	1.995	1.481	1.396	1.518	1.705
- %									*49,7*	*51,3*	*51,8*	*66,1*	*48,4*	*46,3*	*47,9*	*49,3*
Stud.anf. von außerhalb (Import)									997	932	956	574	994	1.083	1.105	1.272
Stud.anf. im Land zusammen									2.572	2.450	2.508	2.569	2.475	2.479	2.623	2.977
Export- (-)/ Importüberschuss (+)									-598	-507	-487	-451	-584	-536	-544	-482
in % des Erwerbs der HZB im Land									*-18,9*	*-17,1*	*-16,3*	*-14,9*	*-19,1*	*-17,8*	*-17,2*	*-13,9*

1) Im Sommer- und folgenden Wintersemester (z.B. 1980 = SS 1980 und WS 1980/81).

A Deutsche Studienanfänger 1) nach dem Land des Erwerbs der Hochschulzugangsberechtigung (HZB), des Hochschulorts und dem Wanderungssaldo je Land bis 2000
A.3 Geschlecht von 1980 bis 2000
A.3.16 Thüringen

Hochschularten	1980	1982	1984	1986	1988	1990	1991	1992	1993	1994	1995	1996	1997	1998	1999	2000
Insgesamt																
Erwerb der HZB im Land						296	1.155	4.981	5.861	6.186	6.415	7.129	7.073	7.210	7.886	8.979
Davon studieren																
- außerhalb des Landes (Export)						.	.	2.015	2.294	2.381	2.646	3.211	3.339	3.098	3.237	3.624
- %						.	.	*40,5*	*39,1*	*38,5*	*41,2*	*45,0*	*47,2*	*43,0*	*41,0*	*40,4*
- innerhalb des Landes						.	.	2.966	3.567	3.805	3.769	3.918	3.734	4.112	4.649	5.355
- %						.	.	*59,5*	*60,9*	*61,5*	*58,8*	*55,0*	*52,8*	*57,0*	*59,0*	*59,6*
Stud.anf. von außerhalb (Import)						.	.	1.348	1.691	1.785	1.632	1.699	1.951	2.019	2.171	2.593
Stud.anf. im Land zusammen						.	.	4.314	5.258	5.590	5.401	5.617	5.685	6.131	6.820	7.948
Export- (-)/ Importüberschuss (+)						.	.	-667	-603	-596	-1.014	-1.512	-1.388	-1.079	-1.066	-1.031
in % des Erwerbs der HZB im Land						.	.	*-13,4*	*-10,3*	*-9,6*	*-15,8*	*-21,2*	*-19,6*	*-15,0*	*-13,5*	*-11,5*
Männlich																
Erwerb der HZB im Land									2.886	3.134	2.972	3.232	3.258	3.269	3.567	4.156
Davon studieren																
- außerhalb des Landes (Export)									1.025	1.074	1.060	1.275	1.380	1.292	1.329	1.486
- %									*35,5*	*34,3*	*35,7*	*39,4*	*42,4*	*39,5*	*37,3*	*35,8*
- innerhalb des Landes									1.861	2.060	1.912	1.957	1.878	1.977	2.238	2.670
- %									*64,5*	*65,7*	*64,3*	*60,6*	*57,6*	*60,5*	*62,7*	*64,2*
Stud.anf. von außerhalb (Import)									989	1.067	875	859	996	1.047	1.105	1.333
Stud.anf. im Land zusammen									2.850	3.127	2.787	2.816	2.874	3.024	3.343	4.003
Export- (-)/ Importüberschuss (+)									-36	-7	-185	-416	-384	-245	-224	-153
in % des Erwerbs der HZB im Land									*-1,2*	*-0,2*	*-6,2*	*-12,9*	*-11,8*	*-7,5*	*-6,3*	*-3,7*
Weiblich																
Erwerb der HZB im Land									2.975	3.052	3.443	3.897	3.815	3.941	4.319	4.823
Davon studieren																
- außerhalb des Landes (Export)									1.269	1.307	1.586	1.936	1.959	1.806	1.908	2.138
- %									*42,7*	*42,8*	*46,1*	*49,7*	*51,3*	*45,8*	*44,2*	*44,3*
- innerhalb des Landes									1.706	1.745	1.857	1.961	1.856	2.135	2.411	2.685
- %									*57,3*	*57,2*	*53,9*	*50,3*	*48,7*	*54,2*	*55,8*	*55,7*
Stud.anf. von außerhalb (Import)									702	718	757	840	955	972	1.066	1.260
Stud.anf. im Land zusammen									2.408	2.463	2.614	2.801	2.811	3.107	3.477	3.945
Export- (-)/ Importüberschuss (+)									-567	-589	-829	-1.096	-1.004	-834	-842	-878
in % des Erwerbs der HZB im Land									*-19,1*	*-19,3*	*-24,1*	*-28,1*	*-26,3*	*-21,2*	*-19,5*	*-18,2*

1) Im Sommer- und folgenden Wintersemester (z.B. 1980 = SS 1980 und WS 1980/81).

A Deutsche Studienanfänger 1) nach dem Land des Erwerbs der Hochschulzugangsberechtigung (HZB), des Hochschulorts und dem Wanderungssaldo je Land bis 2000
A.3 Geschlecht von 1980 bis 2000
A.3.17 Deutschland

Hochschularten	1980	1982	1984	1986	1988	1990	1991	1992	1993	1994	1995	1996	1997	1998	1999	2000
Insgesamt																
Erwerb der HZB in Deutschland	174.328	207.890	202.842	193.135	223.182	243.920	239.460	251.983	238.419	224.246	219.847	223.209	223.633	225.069	238.310	256.503
Davon																
- wandern zwischen den Ländern	40.782	50.898	50.174	49.413	59.375	.	.	70.301	67.172	63.713	61.666	64.514	64.557	65.930	70.019	75.860
- %	*23,4*	*24,5*	*24,7*	*25,6*	*26,6*	.	.	*27,9*	*28,2*	*28,4*	*28,0*	*28,9*	*28,9*	*29,3*	*29,4*	*29,6*
- bleiben in den Ländern	133.546	156.992	152.668	143.722	163.807	.	.	181.682	171.247	160.533	158.181	158.695	159.076	159.139	168.291	180.643
- %	*76,6*	*75,5*	*75,3*	*74,4*	*73,4*	.	.	*72,1*	*71,8*	*71,6*	*72,0*	*71,1*	*71,1*	*70,7*	*70,6*	*70,4*
Stud.anf. in Deutschland insgesamt	176.753	210.097	205.127	195.306	225.788	.	.	255.618	242.283	229.117	224.641	228.416	227.095	227.817	241.290	259.651
Darunter																
- aus dem Ausland und ohne Angabe	2.425	2.207	2.285	2.171	2.606	.	.	3.635	3.864	4.871	4.794	5.207	3.462	2.748	2.980	3.148
Männlich																
Erwerb der HZB in Deutschland									133.671	124.738	115.891	117.565	116.417	117.893	122.403	132.222
Davon																
- wandern zwischen den Ländern									36.264	34.604	31.611	33.475	32.050	33.043	33.962	37.150
- %									*27,1*	*27,7*	*27,3*	*28,5*	*27,5*	*28,0*	*27,7*	*28,1*
- bleiben in den Ländern									97.407	90.134	84.280	84.090	84.367	84.850	88.441	95.072
- %									*72,9*	*72,3*	*72,7*	*71,5*	*72,5*	*72,0*	*72,3*	*71,9*
Stud.anf. in Deutschland insgesamt									135.782	127.431	118.631	120.332	118.188	119.150	123.750	133.672
Darunter																
- aus dem Ausland und ohne Angabe									2.111	2.693	2.740	2.767	1.771	1.257	1.347	1.450
Weiblich																
Erwerb der HZB in Deutschland									104.748	99.508	103.956	105.644	107.216	107.176	115.907	124.281
Davon																
- wandern zwischen den Ländern									30.908	29.109	30.055	31.039	32.507	32.887	36.057	38.710
- %									*29,5*	*29,3*	*28,9*	*29,4*	*30,3*	*30,7*	*31,1*	*31,1*
- bleiben in den Ländern									73.840	70.399	73.901	74.605	74.709	74.289	79.850	85.571
- %									*70,5*	*70,7*	*71,1*	*70,6*	*69,7*	*69,3*	*68,9*	*68,9*
Stud.anf. in Deutschland insgesamt									106.501	101.686	106.010	108.084	108.907	108.667	117.540	125.979
Darunter																
- aus dem Ausland und ohne Angabe									1.753	2.178	2.054	2.440	1.691	1.491	1.633	1.698

1) Im Sommer- und folgenden Wintersemester (z.B. 1980 = SS 1980 und WS 1980/81).

B Deutsche Studierende nach dem Land des Erwerbs der Hochschulzugangsberechtigung (HZB), des Hochschulorts und dem Wanderungssaldo je Land bis 2000

B.1 Hochschularten von 1980 bis 2000

B.1.1 Baden-Württemberg

Hochschularten	1980	1982	1984	1986	1988	1990	1991	1992	1993	1994	1995	1996	1997	1998	1999	2000
Hochschulen insgesamt																
Erwerb der HZB im Land	128.716	152.888	170.112	179.765	195.500	209.763	212.614	229.274	223.141	223.478	218.772	211.817	201.688	186.537	181.498	183.185
Davon studieren																
- außerhalb des Landes (Export)	25.460	33.428	39.263	47.250	56.881	61.815	62.042	76.062	67.202	67.043	66.140	65.765	65.487	65.073	62.319	61.530
- %	*19,8*	*21,9*	*23,1*	*26,3*	*29,1*	*29,5*	*29,2*	*33,2*	*30,1*	*30,0*	*30,2*	*31,0*	*32,5*	*34,9*	*34,3*	*33,6*
- innerhalb des Landes	103.256	119.460	130.849	132.515	138.619	147.948	150.572	153.212	155.939	156.435	152.632	146.052	136.201	121.464	119.179	121.655
- %	*80,2*	*78,1*	*76,9*	*73,7*	*70,9*	*70,5*	*70,8*	*66,8*	*69,9*	*70,0*	*69,8*	*69,0*	*67,5*	*65,1*	*65,7*	*66,4*
Studierende von außerhalb (Import)	35.342	41.972	45.736	49.761	51.791	52.524	54.288	56.607	57.438	56.971	55.648	54.191	50.712	45.558	46.234	47.798
Studierende im Land zusammen	138.598	161.432	176.585	182.276	190.410	200.472	204.860	209.819	213.377	213.406	208.280	200.243	186.913	167.022	165.413	169.453
Export- (-)/ Importüberschuss (+)	9.882	8.544	6.473	2.511	-5.090	-9.291	-7.754	-19.455	-9.764	-10.072	-10.492	-11.574	-14.775	-19.515	-16.085	-13.732
in % des Erwerbs der HZB im Land	*7,7*	*5,6*	*3,8*	*1,4*	*-2,6*	*-4,4*	*-3,6*	*-8,5*	*-4,4*	*-4,5*	*-4,8*	*-5,5*	*-7,3*	*-10,5*	*-8,9*	*-7,5*
Universitäten																
Erwerb der HZB im Land									165.969	165.390	160.956	155.779	147.348	133.992	128.890	128.819
Davon studieren																
- außerhalb des Landes (Export)									52.917	52.688	51.992	51.529	51.415	51.281	48.566	47.974
- %									*31,9*	*31,9*	*32,3*	*33,1*	*34,9*	*38,3*	*37,7*	*37,2*
- innerhalb des Landes									113.052	112.702	108.964	104.250	95.933	82.711	80.324	80.845
- %									*68,1*	*68,1*	*67,7*	*66,9*	*65,1*	*61,7*	*62,3*	*62,8*
Studierende von außerhalb (Import)									44.676	43.992	42.341	40.855	37.706	33.140	33.327	34.479
Studierende im Land zusammen									157.728	156.694	151.305	145.105	133.639	115.851	113.651	115.324
Export- (-)/ Importüberschuss (+)									-8.241	-8.696	-9.651	-10.674	-13.709	-18.141	-15.239	-13.495
in % des Erwerbs der HZB im Land									*-5,0*	*-5,3*	*-6,0*	*-6,9*	*-9,3*	*-13,5*	*-11,8*	*-10,5*
Fachhochschulen																
Erwerb der HZB im Land									57.172	58.088	57.816	56.038	54.340	52.545	52.608	54.366
Davon studieren																
- außerhalb des Landes (Export)									14.285	14.355	14.148	14.236	14.072	13.792	13.753	13.556
- %									*25,0*	*24,7*	*24,5*	*25,4*	*25,9*	*26,2*	*26,1*	*24,9*
- innerhalb des Landes									42.887	43.733	43.668	41.802	40.268	38.753	38.855	40.810
- %									*75,0*	*75,3*	*75,5*	*74,6*	*74,1*	*73,8*	*73,9*	*75,1*
Studierende von außerhalb (Import)									12.762	12.979	13.307	13.336	13.006	12.418	12.907	13.319
Studierende im Land zusammen									55.649	56.712	56.975	55.138	53.274	51.171	51.762	54.129
Export- (-)/ Importüberschuss (+)									-1.523	-1.376	-841	-900	-1.066	-1.374	-846	-237
in % des Erwerbs der HZB im Land									*-2,7*	*-2,4*	*-1,5*	*-1,6*	*-2,0*	*-2,6*	*-1,6*	*-0,4*

B Deutsche Studierende nach dem Land des Erwerbs der Hochschulzugangsberechtigung (HZB), des Hochschulorts und dem Wanderungssaldo je Land bis 2000
B.1 Hochschularten von 1980 bis 2000
B.1.2 Bayern

Hochschularten	1980	1982	1984	1986	1988	1990	1991	1992	1993	1994	1995	1996	1997	1998	1999	2000
Hochschulen insgesamt																
Erwerb der HZB im Land	131.980	153.766	170.973	180.215	195.466	211.400	218.601	224.804	224.382	220.326	214.777	210.228	208.261	203.101	186.831	188.472
Davon studieren																
- außerhalb des Landes (Export)	16.049	19.029	21.905	23.038	26.541	28.341	29.395	33.692	35.073	36.682	37.033	37.506	37.743	37.751	38.773	39.525
- %	*12,2*	*12,4*	*12,8*	*12,8*	*13,6*	*13,4*	*13,4*	*15,0*	*15,6*	*16,6*	*17,2*	*17,8*	*18,1*	*18,6*	*20,8*	*21,0*
- innerhalb des Landes	115.931	134.737	149.068	157.177	168.925	183.059	189.206	191.112	189.309	183.644	177.744	172.722	170.518	165.350	148.058	148.947
- %	*87,8*	*87,6*	*87,2*	*87,2*	*86,4*	*86,6*	*86,6*	*85,0*	*84,4*	*83,4*	*82,8*	*82,2*	*81,9*	*81,4*	*79,2*	*79,0*
Studierende von außerhalb (Import)	28.622	39.117	46.047	49.908	56.009	60.694	59.750	59.594	58.957	56.049	53.402	51.149	50.508	49.484	44.086	43.952
Studierende im Land zusammen	144.553	173.854	195.115	207.085	224.934	243.753	248.956	250.706	248.266	239.693	231.146	223.871	221.026	214.834	192.144	192.899
Export- (-)/ Importüberschuss (+)	12.573	20.088	24.142	26.870	29.468	32.353	30.355	25.902	23.884	19.367	16.369	13.643	12.765	11.733	5.313	4.427
in % des Erwerbs der HZB im Land	*9,5*	*13,1*	*14,1*	*14,9*	*15,1*	*15,3*	*13,9*	*11,5*	*10,6*	*8,8*	*7,6*	*6,5*	*6,1*	*5,8*	*2,8*	*2,3*
Universitäten																
Erwerb der HZB im Land									164.223	161.767	158.200	154.871	154.588	150.032	133.249	131.900
Davon studieren																
- außerhalb des Landes (Export)									27.382	28.647	28.835	28.888	29.044	28.800	29.117	29.335
- %									*16,7*	*17,7*	*18,2*	*18,7*	*18,8*	*19,2*	*21,9*	*22,2*
- innerhalb des Landes									136.841	133.120	129.365	125.983	125.544	121.232	104.132	102.565
- %									*83,3*	*82,3*	*81,8*	*81,3*	*81,2*	*80,8*	*78,1*	*77,8*
Studierende von außerhalb (Import)									49.322	46.640	44.506	42.606	42.221	41.211	35.848	35.486
Studierende im Land zusammen									186.163	179.760	173.871	168.589	167.765	162.443	139.980	138.051
Export- (-)/ Importüberschuss (+)									21.940	17.993	15.671	13.718	13.177	12.411	6.731	6.151
in % des Erwerbs der HZB im Land									*13,4*	*11,1*	*9,9*	*8,9*	*8,5*	*8,3*	*5,1*	*4,7*
Fachhochschulen																
Erwerb der HZB im Land									60.159	58.559	56.577	55.357	53.673	53.069	53.582	56.572
Davon studieren																
- außerhalb des Landes (Export)									7.691	8.035	8.198	8.618	8.699	8.951	9.656	10.190
- %									*12,8*	*13,7*	*14,5*	*15,6*	*16,2*	*16,9*	*18,0*	*18,0*
- innerhalb des Landes									52.468	50.524	48.379	46.739	44.974	44.118	43.926	46.382
- %									*87,2*	*86,3*	*85,5*	*84,4*	*83,8*	*83,1*	*82,0*	*82,0*
Studierende von außerhalb (Import)									9.635	9.409	8.896	8.543	8.287	8.273	8.238	8.466
Studierende im Land zusammen									62.103	59.933	57.275	55.282	53.261	52.391	52.164	54.848
Export- (-)/ Importüberschuss (+)									1.944	1.374	698	-75	-412	-678	-1.418	-1.724
in % des Erwerbs der HZB im Land									*3,2*	*2,3*	*1,2*	*-0,1*	*-0,8*	*-1,3*	*-2,6*	*-3,0*

B Deutsche Studierende nach dem Land des Erwerbs der Hochschulzugangsberechtigung (HZB), des Hochschulorts und dem Wanderungssaldo je Land bis 2000
B.1 Hochschularten von 1980 bis 2000
B.1.3 Berlin 1)

Hochschularten	1980	1982	1984	1986	1988	1990	1991	1992	1993	1994	1995	1996	1997	1998	1999	2000
Hochschulen insgesamt																
Erwerb der HZB im Land	36.438	42.229	42.280	44.163	46.498	47.679	51.255	64.743	77.839	75.913	75.191	73.143	72.320	71.464	72.457	72.724
Davon studieren																
- außerhalb des Landes (Export)	3.269	3.673	3.208	3.372	3.510	3.673	4.695	7.125	7.947	8.344	8.733	9.643	10.717	11.914	13.039	14.505
- %	*9,0*	*8,7*	*7,6*	*7,6*	*7,5*	*7,7*	*9,2*	*11,0*	*10,2*	*11,0*	*11,6*	*13,2*	*14,8*	*16,7*	*18,0*	*19,9*
- innerhalb des Landes	33.169	38.556	39.072	40.791	42.988	44.006	46.560	57.618	69.892	67.569	66.458	63.500	61.603	59.550	59.418	58.219
- %	*91,0*	*91,3*	*92,4*	*92,4*	*92,5*	*92,3*	*90,8*	*89,0*	*89,8*	*89,0*	*88,4*	*86,8*	*85,2*	*83,3*	*82,0*	*80,1*
Studierende von außerhalb (Import)	35.781	40.690	42.275	46.471	52.188	56.365	59.494	75.814	64.763	61.675	59.625	56.904	55.772	55.534	56.209	56.835
Studierende im Land zusammen	68.950	79.246	81.347	87.262	95.176	100.371	106.054	133.432	134.655	129.244	126.083	120.404	117.375	115.084	115.627	115.054
Export- (-)/ Importüberschuss (+)	32.512	37.017	39.067	43.099	48.678	52.692	54.799	68.689	56.816	53.331	50.892	47.261	45.055	43.620	43.170	42.330
in % des Erwerbs der HZB im Land	*89,2*	*87,7*	*92,4*	*97,6*	*104,7*	*110,5*	*106,9*	*106,1*	*73,0*	*70,3*	*67,7*	*64,6*	*62,3*	*61,0*	*59,6*	*58,2*
Universitäten																
Erwerb der HZB im Land									63.187	60.955	60.202	58.001	56.777	56.015	55.586	56.914
Davon studieren																
- außerhalb des Landes (Export)									6.342	6.586	6.808	7.578	8.479	9.396	10.211	11.288
- %									*10,0*	*10,8*	*11,3*	*13,1*	*14,9*	*16,8*	*18,4*	*19,8*
- innerhalb des Landes									56.845	54.369	53.394	50.423	48.298	46.619	45.375	45.626
- %									*90,0*	*89,2*	*88,7*	*86,9*	*85,1*	*83,2*	*81,6*	*80,2*
Studierende von außerhalb (Import)									55.829	53.030	50.996	48.567	47.360	47.549	47.932	48.875
Studierende im Land zusammen									112.674	107.399	104.390	98.990	95.658	94.168	93.307	94.501
Export- (-)/ Importüberschuss (+)									49.487	46.444	44.188	40.989	38.881	38.153	37.721	37.587
in % des Erwerbs der HZB im Land									*78,3*	*76,2*	*73,4*	*70,7*	*68,5*	*68,1*	*67,9*	*66,0*
Fachhochschulen																
Erwerb der HZB im Land									14.652	14.958	14.989	15.142	15.543	15.449	16.871	15.810
Davon studieren																
- außerhalb des Landes (Export)									1.605	1.758	1.925	2.065	2.238	2.518	2.828	3.217
- %									*11,0*	*11,8*	*12,8*	*13,6*	*14,4*	*16,3*	*16,8*	*20,3*
- innerhalb des Landes									13.047	13.200	13.064	13.077	13.305	12.931	14.043	12.593
- %									*89,0*	*88,2*	*87,2*	*86,4*	*85,6*	*83,7*	*83,2*	*79,7*
Studierende von außerhalb (Import)									8.934	8.645	8.629	8.337	8.412	7.985	8.277	7.960
Studierende im Land zusammen									21.981	21.845	21.693	21.414	21.717	20.916	22.320	20.553
Export- (-)/ Importüberschuss (+)									7.329	6.887	6.704	6.272	6.174	5.467	5.449	4.743
in % des Erwerbs der HZB im Land									*50,0*	*46,0*	*44,7*	*41,4*	*39,7*	*35,4*	*32,3*	*30,0*

1) Beim Erwerb der HZB ab 1990 und bei den Studierenden 1992 einschließlich Berlin (Ost).

B Deutsche Studierende nach dem Land des Erwerbs der Hochschulzugangsberechtigung (HZB), des Hochschulorts und dem Wanderungssaldo je Land bis 2000
B.1 Hochschularten von 1980 bis 2000
B.1.4 Brandenburg

Hochschularten	1980	1982	1984	1986	1988	1990	1991	1992	1993	1994	1995	1996	1997	1998	1999	2000
Hochschulen insgesamt																
Erwerb der HZB im Land						1.075	2.594	20.004	24.408	25.091	25.267	26.764	28.911	31.026	33.560	36.800
Davon studieren																
- außerhalb des Landes (Export)						.	.	12.079	15.737	15.846	15.383	15.905	16.902	18.297	20.047	22.340
- %						.	.	*60,4*	*64,5*	*63,2*	*60,9*	*59,4*	*58,5*	*59,0*	*59,7*	*60,7*
- innerhalb des Landes						.	.	7.925	8.671	9.245	9.884	10.859	12.009	12.729	13.513	14.460
- %						.	.	*39,6*	*35,5*	*36,8*	*39,1*	*40,6*	*41,5*	*41,0*	*40,3*	*39,3*
Studierende von außerhalb (Import)						.	.	3.670	5.581	7.046	8.376	9.807	11.331	12.412	13.697	14.879
Studierende im Land zusammen						.	.	11.595	14.252	16.291	18.260	20.666	23.340	25.141	27.210	29.339
Export- (-)/ Importüberschuss (+)						.	.	-8.409	-10.156	-8.800	-7.007	-6.098	-5.571	-5.885	-6.350	-7.461
in % des Erwerbs der HZB im Land						.	.	*-42,0*	*-41,6*	*-35,1*	*-27,7*	*-22,8*	*-19,3*	*-19,0*	*-18,9*	*-20,3*
Universitäten																
Erwerb der HZB im Land									17.289	17.301	17.263	18.364	19.720	20.889	22.286	24.445
Davon studieren																
- außerhalb des Landes (Export)									11.319	11.182	10.870	11.473	12.199	13.159	14.350	16.118
- %									*65,5*	*64,6*	*63,0*	*62,5*	*61,9*	*63,0*	*64,4*	*65,9*
- innerhalb des Landes									5.970	6.119	6.393	6.891	7.521	7.730	7.936	8.327
- %									*34,5*	*35,4*	*37,0*	*37,5*	*38,1*	*37,0*	*35,6*	*34,1*
Studierende von außerhalb (Import)									4.319	5.169	6.065	7.044	8.170	8.856	9.842	10.493
Studierende im Land zusammen									10.289	11.288	12.458	13.935	15.691	16.586	17.778	18.820
Export- (-)/ Importüberschuss (+)									-7.000	-6.013	-4.805	-4.429	-4.029	-4.303	-4.508	-5.625
in % des Erwerbs der HZB im Land									*-40,5*	*-34,8*	*-27,8*	*-24,1*	*-20,4*	*-20,6*	*-20,2*	*-23,0*
Fachhochschulen																
Erwerb der HZB im Land									7.119	7.790	8.004	8.400	9.191	10.137	11.274	12.355
Davon studieren																
- außerhalb des Landes (Export)									4.418	4.664	4.513	4.432	4.703	5.138	5.697	6.222
- %									*62,1*	*59,9*	*56,4*	*52,8*	*51,2*	*50,7*	*50,5*	*50,4*
- innerhalb des Landes									2.701	3.126	3.491	3.968	4.488	4.999	5.577	6.133
- %									*37,9*	*40,1*	*43,6*	*47,2*	*48,8*	*49,3*	*49,5*	*49,6*
Studierende von außerhalb (Import)									1.262	1.877	2.311	2.763	3.161	3.556	3.855	4.386
Studierende im Land zusammen									3.963	5.003	5.802	6.731	7.649	8.555	9.432	10.519
Export- (-)/ Importüberschuss (+)									-3.156	-2.787	-2.202	-1.669	-1.542	-1.582	-1.842	-1.836
in % des Erwerbs der HZB im Land									*-44,3*	*-35,8*	*-27,5*	*-19,9*	*-16,8*	*-15,6*	*-16,3*	*-14,9*

B Deutsche Studierende nach dem Land des Erwerbs der Hochschulzugangsberechtigung (HZB), des Hochschulorts und dem Wanderungssaldo je Land bis 2000
B.1 Hochschularten von 1980 bis 2000
B.1.5 Bremen

Hochschularten	1980	1982	1984	1986	1988	1990	1991	1992	1993	1994	1995	1996	1997	1998	1999	2000
Hochschulen insgesamt																
Erwerb der HZB im Land	16.821	19.445	20.428	21.263	22.772	23.592	24.713	24.362	23.707	23.453	22.739	21.688	20.995	20.857	19.942	19.453
Davon studieren																
- außerhalb des Landes (Export)	10.342	11.839	12.546	12.573	12.992	11.954	12.327	11.530	11.290	10.982	10.614	10.155	9.777	9.490	8.865	8.595
- %	*61,5*	*60,9*	*61,4*	*59,1*	*57,1*	*50,7*	*49,9*	*47,3*	*47,6*	*46,8*	*46,7*	*46,8*	*46,6*	*45,5*	*44,5*	*44,2*
- innerhalb des Landes	6.479	7.606	7.882	8.690	9.780	11.638	12.386	12.832	12.417	12.471	12.125	11.533	11.218	11.367	11.077	10.858
- %	*38,5*	*39,1*	*38,6*	*40,9*	*42,9*	*49,3*	*50,1*	*52,7*	*52,4*	*53,2*	*53,3*	*53,2*	*53,4*	*54,5*	*55,5*	*55,8*
Studierende von außerhalb (Import)	4.923	5.392	5.466	5.856	6.893	8.719	9.838	10.201	11.487	11.821	12.022	11.917	11.765	12.298	12.565	12.992
Studierende im Land zusammen	11.402	12.998	13.348	14.546	16.673	20.357	22.224	23.033	23.904	24.292	24.147	23.450	22.983	23.665	23.642	23.850
Export- (-)/ Importüberschuss (+)	-5.419	-6.447	-7.080	-6.717	-6.099	-3.235	-2.489	-1.329	197	839	1.408	1.762	1.988	2.808	3.700	4.397
in % des Erwerbs der HZB im Land	*-32,2*	*-33,2*	*-34,7*	*-31,6*	*-26,8*	*-13,7*	*-10,1*	*-5,5*	*0,8*	*3,6*	*6,2*	*8,1*	*9,5*	*13,5*	*18,6*	*22,6*
Universitäten																
Erwerb der HZB im Land									17.589	17.241	16.755	16.066	15.609	15.533	15.026	14.554
Davon studieren																
- außerhalb des Landes (Export)									9.431	9.095	8.736	8.360	8.067	7.802	7.286	7.116
- %									*53,6*	*52,8*	*52,1*	*52,0*	*51,7*	*50,2*	*48,5*	*48,9*
- innerhalb des Landes									8.158	8.146	8.019	7.706	7.542	7.731	7.740	7.438
- %									*46,4*	*47,2*	*47,9*	*48,0*	*48,3*	*49,8*	*51,5*	*51,1*
Studierende von außerhalb (Import)									7.771	7.947	8.181	8.250	8.162	8.782	9.047	9.089
Studierende im Land zusammen									15.929	16.093	16.200	15.956	15.704	16.513	16.787	16.527
Export- (-)/ Importüberschuss (+)									-1.660	-1.148	-555	-110	95	980	1.761	1.973
in % des Erwerbs der HZB im Land									*-9,4*	*-6,7*	*-3,3*	*-0,7*	*0,6*	*6,3*	*11,7*	*13,6*
Fachhochschulen																
Erwerb der HZB im Land									6.118	6.212	5.984	5.622	5.386	5.324	4.916	4.899
Davon studieren																
- außerhalb des Landes (Export)									1.859	1.887	1.878	1.795	1.710	1.688	1.579	1.479
- %									*30,4*	*30,4*	*31,4*	*31,9*	*31,7*	*31,7*	*32,1*	*30,2*
- innerhalb des Landes									4.259	4.325	4.106	3.827	3.676	3.636	3.337	3.420
- %									*69,6*	*69,6*	*68,6*	*68,1*	*68,3*	*68,3*	*67,9*	*69,8*
Studierende von außerhalb (Import)									3.716	3.874	3.841	3.667	3.603	3.516	3.518	3.903
Studierende im Land zusammen									7.975	8.199	7.947	7.494	7.279	7.152	6.855	7.323
Export- (-)/ Importüberschuss (+)									1.857	1.987	1.963	1.872	1.893	1.828	1.939	2.424
in % des Erwerbs der HZB im Land									*30,4*	*32,0*	*32,8*	*33,3*	*35,1*	*34,3*	*39,4*	*49,5*

B Deutsche Studierende nach dem Land des Erwerbs der Hochschulzugangsberechtigung (HZB), des Hochschulorts und dem Wanderungssaldo je Land bis 2000
B.1 Hochschularten von 1980 bis 2000
B.1.6 Hamburg

Hochschularten	1980	1982	1984	1986	1988	1990	1991	1992	1993	1994	1995	1996	1997	1998	1999	2000
Hochschulen insgesamt																
Erwerb der HZB im Land	28.268	32.774	37.181	39.381	41.818	42.558	46.086	48.546	46.856	47.508	47.734	44.330	44.522	43.150	41.613	41.012
Davon studieren																
- außerhalb des Landes (Export)	5.905	7.410	8.525	10.516	13.045	13.594	14.521	14.424	14.946	14.892	14.966	14.692	14.209	14.141	13.713	13.398
- %	*20,9*	*22,6*	*22,9*	*26,7*	*31,2*	*31,9*	*31,5*	*29,7*	*31,9*	*31,3*	*31,4*	*33,1*	*31,9*	*32,8*	*33,0*	*32,7*
- innerhalb des Landes	22.363	25.364	28.656	28.865	28.773	28.964	31.565	34.122	31.910	32.616	32.768	29.638	30.313	29.009	27.900	27.614
- %	*79,1*	*77,4*	*77,1*	*73,3*	*68,8*	*68,1*	*68,5*	*70,3*	*68,1*	*68,7*	*68,6*	*66,9*	*68,1*	*67,2*	*67,0*	*67,3*
Studierende von außerhalb (Import)	22.708	25.025	27.388	28.686	28.514	29.016	28.943	31.270	28.889	30.944	30.479	29.828	29.648	29.453	30.054	29.050
Studierende im Land zusammen	45.071	50.389	56.044	57.551	57.287	57.980	60.508	65.392	60.799	63.560	63.247	59.466	59.961	58.462	57.954	56.664
Export- (-)/ Importüberschuss (+)	16.803	17.615	18.863	18.170	15.469	15.422	14.422	16.846	13.943	16.052	15.513	15.136	15.439	15.312	16.341	15.652
in % des Erwerbs der HZB im Land	*59,4*	*53,7*	*50,7*	*46,1*	*37,0*	*36,2*	*31,3*	*34,7*	*29,8*	*33,8*	*32,5*	*34,1*	*34,7*	*35,5*	*39,3*	*38,2*
Universitäten																
Erwerb der HZB im Land									35.009	35.790	36.135	33.720	34.376	33.017	31.751	31.270
Davon studieren																
- außerhalb des Landes (Export)									11.644	11.607	11.548	11.451	11.042	10.910	10.564	10.372
- %									*33,3*	*32,4*	*32,0*	*34,0*	*32,1*	*33,0*	*33,3*	*33,2*
- innerhalb des Landes									23.365	24.183	24.587	22.269	23.334	22.107	21.187	20.898
- %									*66,7*	*67,6*	*68,0*	*66,0*	*67,9*	*67,0*	*66,7*	*66,8*
Studierende von außerhalb (Import)									22.730	24.706	24.157	23.791	23.545	22.790	22.764	21.714
Studierende im Land zusammen									46.095	48.889	48.744	46.060	46.879	44.897	43.951	42.612
Export- (-)/ Importüberschuss (+)									11.086	13.099	12.609	12.340	12.503	11.880	12.200	11.342
in % des Erwerbs der HZB im Land									*31,7*	*36,6*	*34,9*	*36,6*	*36,4*	*36,0*	*38,4*	*36,3*
Fachhochschulen 1)																
Erwerb der HZB im Land									11.847	11.718	11.599	10.610	10.146	10.133	9.862	9.742
Davon studieren																
- außerhalb des Landes (Export)									3.302	3.285	3.418	3.241	3.167	3.231	3.149	3.026
- %									*27,9*	*28,0*	*29,5*	*30,5*	*31,2*	*31,9*	*31,9*	*31,1*
- innerhalb des Landes									8.545	8.433	8.181	7.369	6.979	6.902	6.713	6.716
- %									*72,1*	*72,0*	*70,5*	*69,5*	*68,8*	*68,1*	*68,1*	*68,9*
Studierende von außerhalb (Import)									6.159	6.238	6.322	6.037	6.103	6.663	7.290	7.336
Studierende im Land zusammen									14.704	14.671	14.503	13.406	13.082	13.565	14.003	14.052
Export- (-)/ Importüberschuss (+)									2.857	2.953	2.904	2.796	2.936	3.432	4.141	4.310
in % des Erwerbs der HZB im Land									*24,1*	*25,2*	*25,0*	*26,4*	*28,9*	*33,9*	*42,0*	*44,2*

1) Angaben zum Land des Erwerbs der Hochschulzugangsberechtigung (HZB) für das Jahr 2000 wegen unzureichender Angaben der Hochschule für angewandte Wissenschaften vom KMK-Sekretariat über die %-Verteilung des Jahres 1999 geschätzt.

B Deutsche Studierende nach dem Land des Erwerbs der Hochschulzugangsberechtigung (HZB), des Hochschulorts und dem Wanderungssaldo je Land bis 2000
B.1 Hochschularten von 1980 bis 2000
B.1.7 Hessen

Hochschularten	1980	1982	1984	1986	1988	1990	1991	1992	1993	1994	1995	1996	1997	1998	1999	2000
Hochschulen insgesamt																
Erwerb der HZB im Land	91.270	107.165	116.088	117.831	126.031	139.070	143.616	146.031	149.560	146.937	143.465	139.280	139.123	135.927	133.717	134.053
Davon studieren																
- außerhalb des Landes (Export)	33.490	39.949	42.608	43.678	47.413	48.608	50.614	50.498	53.194	52.766	52.393	51.791	51.366	50.366	49.114	49.222
- %	*36,7*	*37,3*	*36,7*	*37,1*	*37,6*	*35,0*	*35,2*	*34,6*	*35,6*	*35,9*	*36,5*	*37,2*	*36,9*	*37,1*	*36,7*	*36,7*
- innerhalb des Landes	57.780	67.216	73.480	74.153	78.618	90.462	93.002	95.533	96.366	94.171	91.072	87.489	87.757	85.561	84.603	84.831
- %	*63,3*	*62,7*	*63,3*	*62,9*	*62,4*	*65,0*	*64,8*	*65,4*	*64,4*	*64,1*	*63,5*	*62,8*	*63,1*	*62,9*	*63,3*	*63,3*
Studierende von außerhalb (Import)	28.130	32.371	35.379	38.097	43.657	48.865	51.565	54.182	52.137	50.539	49.109	47.522	46.491	45.936	46.093	46.340
Studierende im Land zusammen	85.910	99.587	108.859	112.250	122.275	139.327	144.567	149.715	148.503	144.710	140.181	135.011	134.248	131.497	130.696	131.171
Export- (-)/ Importüberschuss (+)	-5.360	-7.578	-7.229	-5.581	-3.756	257	951	3.684	-1.057	-2.227	-3.284	-4.269	-4.875	-4.430	-3.021	-2.882
in % des Erwerbs der HZB im Land	*-5,9*	*-7,1*	*-6,2*	*-4,7*	*-3,0*	*0,2*	*0,7*	*2,5*	*-0,7*	*-1,5*	*-2,3*	*-3,1*	*-3,5*	*-3,3*	*-2,3*	*-2,1*
Universitäten																
Erwerb der HZB im Land									111.044	109.139	107.463	105.183	104.838	102.803	100.315	100.154
Davon studieren																
- außerhalb des Landes (Export)									45.236	44.670	44.179	43.660	43.021	41.910	40.465	40.468
- %									*40,7*	*40,9*	*41,1*	*41,5*	*41,0*	*40,8*	*40,3*	*40,4*
- innerhalb des Landes									65.808	64.469	63.284	61.523	61.817	60.893	59.850	59.686
- %									*59,3*	*59,1*	*58,9*	*58,5*	*59,0*	*59,2*	*59,7*	*59,6*
Studierende von außerhalb (Import)									38.864	37.680	36.222	35.436	35.609	35.234	35.117	34.941
Studierende im Land zusammen									104.672	102.149	99.506	96.959	97.426	96.127	94.967	94.627
Export- (-)/ Importüberschuss (+)									-6.372	-6.990	-7.957	-8.224	-7.412	-6.676	-5.348	-5.527
in % des Erwerbs der HZB im Land									*-5,7*	*-6,4*	*-7,4*	*-7,8*	*-7,1*	*-6,5*	*-5,3*	*-5,5*
Fachhochschulen																
Erwerb der HZB im Land									38.516	37.798	36.002	34.097	34.285	33.124	33.402	33.899
Davon studieren																
- außerhalb des Landes (Export)									7.958	8.096	8.214	8.131	8.345	8.456	8.649	8.754
- %									*20,7*	*21,4*	*22,8*	*23,8*	*24,3*	*25,5*	*25,9*	*25,8*
- innerhalb des Landes									30.558	29.702	27.788	25.966	25.940	24.668	24.753	25.145
- %									*79,3*	*78,6*	*77,2*	*76,2*	*75,7*	*74,5*	*74,1*	*74,2*
Studierende von außerhalb (Import)									13.273	12.859	12.887	12.086	10.882	10.702	10.976	11.399
Studierende im Land zusammen									43.831	42.561	40.675	38.052	36.822	35.370	35.729	36.544
Export- (-)/ Importüberschuss (+)									5.315	4.763	4.673	3.955	2.537	2.246	2.327	2.645
in % des Erwerbs der HZB im Land									*13,8*	*12,6*	*13,0*	*11,6*	*7,4*	*6,8*	*7,0*	*7,8*

B Deutsche Studierende nach dem Land des Erwerbs der Hochschulzugangsberechtigung (HZB), des Hochschulorts und dem Wanderungssaldo je Land bis 2000
B.1 Hochschularten von 1980 bis 2000
B.1.8 Mecklenburg-Vorpommern

Hochschularten	1980	1982	1984	1986	1988	1990	1991	1992	1993	1994	1995	1996	1997	1998	1999	2000
Hochschulen insgesamt																
Erwerb der HZB im Land						1.066	2.229	15.689	17.600	19.467	20.561	22.073	23.949	25.856	28.099	30.113
Davon studieren																
- außerhalb des Landes (Export)						.	.	6.113	8.000	8.621	8.909	9.497	10.104	10.694	11.616	12.494
- %						.	.	*39,0*	*45,5*	*44,3*	*43,3*	*43,0*	*42,2*	*41,4*	*41,3*	*41,5*
- innerhalb des Landes						.	.	9.576	9.600	10.846	11.652	12.576	13.845	15.162	16.483	17.619
- %						.	.	*61,0*	*54,5*	*55,7*	*56,7*	*57,0*	*57,8*	*58,6*	*58,7*	*58,5*
Studierende von außerhalb (Import)						.	.	3.762	4.574	5.448	6.044	6.819	7.367	7.812	8.272	8.502
Studierende im Land zusammen						.	.	13.338	14.174	16.294	17.696	19.395	21.212	22.974	24.755	26.121
Export- (-)/ Importüberschuss (+)						.	.	-2.351	-3.426	-3.173	-2.865	-2.678	-2.737	-2.882	-3.344	-3.992
in % des Erwerbs der HZB im Land						.	.	*-15,0*	*-19,5*	*-16,3*	*-13,9*	*-12,1*	*-11,4*	*-11,1*	*-11,9*	*-13,3*
Universitäten																
Erwerb der HZB im Land									13.551	14.549	14.837	15.354	16.429	17.701	19.241	20.414
Davon studieren																
- außerhalb des Landes (Export)									5.646	6.157	6.196	6.537	6.943	7.532	8.278	8.904
- %									*41,7*	*42,3*	*41,8*	*42,6*	*42,3*	*42,6*	*43,0*	*43,6*
- innerhalb des Landes									7.905	8.392	8.641	8.817	9.486	10.169	10.963	11.510
- %									*58,3*	*57,7*	*58,2*	*57,4*	*57,7*	*57,4*	*57,0*	*56,4*
Studierende von außerhalb (Import)									3.928	4.404	4.817	5.312	5.684	6.078	6.403	6.581
Studierende im Land zusammen									11.833	12.796	13.458	14.129	15.170	16.247	17.366	18.091
Export- (-)/ Importüberschuss (+)									-1.718	-1.753	-1.379	-1.225	-1.259	-1.454	-1.875	-2.323
in % des Erwerbs der HZB im Land									*-12,7*	*-12,0*	*-9,3*	*-8,0*	*-7,7*	*-8,2*	*-9,7*	*-11,4*
Fachhochschulen																
Erwerb der HZB im Land									4.049	4.918	5.724	6.719	7.520	8.155	8.858	9.699
Davon studieren																
- außerhalb des Landes (Export)									2.354	2.464	2.713	2.960	3.161	3.162	3.338	3.590
- %									*58,1*	*50,1*	*47,4*	*44,1*	*42,0*	*38,8*	*37,7*	*37,0*
- innerhalb des Landes									1.695	2.454	3.011	3.759	4.359	4.993	5.520	6.109
- %									*41,9*	*49,9*	*52,6*	*55,9*	*58,0*	*61,2*	*62,3*	*63,0*
Studierende von außerhalb (Import)									646	1.044	1.227	1.507	1.683	1.734	1.869	1.921
Studierende im Land zusammen									2.341	3.498	4.238	5.266	6.042	6.727	7.389	8.030
Export- (-)/ Importüberschuss (+)									-1.708	-1.420	-1.486	-1.453	-1.478	-1.428	-1.469	-1.669
in % des Erwerbs der HZB im Land									*-42,2*	*-28,9*	*-26,0*	*-21,6*	*-19,7*	*-17,5*	*-16,6*	*-17,2*

B Deutsche Studierende nach dem Land des Erwerbs der Hochschulzugangsberechtigung (HZB), des Hochschulorts und dem Wanderungssaldo je Land bis 2000
B.1 Hochschularten von 1980 bis 2000
B.1.9 Niedersachsen

Hochschularten	1980	1982	1984	1986	1988	1990	1991	1992	1993	1994	1995	1996	1997	1998	1999	2000
Hochschulen insgesamt																
Erwerb der HZB im Land	102.749	123.961	136.995	145.871	156.240	167.144	173.885	178.291	178.372	179.021	177.738	176.489	174.316	171.502	161.781	159.927
Davon studieren																
- außerhalb des Landes (Export)	40.869	49.358	54.889	59.912	66.445	70.016	72.837	76.036	77.836	77.717	77.688	76.178	75.265	74.014	72.432	71.541
- %	*39,8*	*39,8*	*40,1*	*41,1*	*42,5*	*41,9*	*41,9*	*42,6*	*43,6*	*43,4*	*43,7*	*43,2*	*43,2*	*43,2*	*44,8*	*44,7*
- innerhalb des Landes	61.880	74.603	82.106	85.959	89.795	97.128	101.048	102.255	100.536	101.304	100.050	100.311	99.051	97.488	89.349	88.386
- %	*60,2*	*60,2*	*59,9*	*58,9*	*57,5*	*58,1*	*58,1*	*57,4*	*56,4*	*56,6*	*56,3*	*56,8*	*56,8*	*56,8*	*55,2*	*55,3*
Studierende von außerhalb (Import)	25.893	30.620	33.373	35.452	37.574	42.224	45.187	47.022	46.641	46.663	45.649	45.488	45.013	45.403	42.910	43.230
Studierende im Land zusammen	87.773	105.223	115.479	121.411	127.369	139.352	146.235	149.277	147.177	147.967	145.699	145.799	144.064	142.891	132.259	131.616
Export- (-)/ Importüberschuss (+)	-14.976	-18.738	-21.516	-24.460	-28.871	-27.792	-27.650	-29.014	-31.195	-31.054	-32.039	-30.690	-30.252	-28.611	-29.522	-28.311
in % des Erwerbs der HZB im Land	*-14,6*	*-15,1*	*-15,7*	*-16,8*	*-18,5*	*-16,6*	*-15,9*	*-16,3*	*-17,5*	*-17,3*	*-18,0*	*-17,4*	*-17,4*	*-16,7*	*-18,2*	*-17,7*
Universitäten																
Erwerb der HZB im Land									141.598	141.625	139.836	137.004	134.599	132.298	123.389	120.905
Davon studieren																
- außerhalb des Landes (Export)									61.764	61.890	61.914	61.304	60.876	59.945	58.557	57.444
- %									*43,6*	*43,7*	*44,3*	*44,7*	*45,2*	*45,3*	*47,5*	*47,5*
- innerhalb des Landes									79.834	79.735	77.922	75.700	73.723	72.353	64.832	63.461
- %									*56,4*	*56,3*	*55,7*	*55,3*	*54,8*	*54,7*	*52,5*	*52,5*
Studierende von außerhalb (Import)									38.628	38.116	36.670	35.533	34.868	34.484	31.717	31.355
Studierende im Land zusammen									118.462	117.851	114.592	111.233	108.591	106.837	96.549	94.816
Export- (-)/ Importüberschuss (+)									-23.136	-23.774	-25.244	-25.771	-26.008	-25.461	-26.840	-26.089
in % des Erwerbs der HZB im Land									*-16,3*	*-16,8*	*-18,1*	*-18,8*	*-19,3*	*-19,2*	*-21,8*	*-21,6*
Fachhochschulen																
Erwerb der HZB im Land									36.774	37.396	37.902	39.485	39.717	39.204	38.392	39.022
Davon studieren																
- außerhalb des Landes (Export)									16.072	15.827	15.774	14.874	14.389	14.069	13.875	14.097
- %									*43,7*	*42,3*	*41,6*	*37,7*	*36,2*	*35,9*	*36,1*	*36,1*
- innerhalb des Landes									20.702	21.569	22.128	24.611	25.328	25.135	24.517	24.925
- %									*56,3*	*57,7*	*58,4*	*62,3*	*63,8*	*64,1*	*63,9*	*63,9*
Studierende von außerhalb (Import)									8.013	8.547	8.979	9.955	10.145	10.919	11.193	11.875
Studierende im Land zusammen									28.715	30.116	31.107	34.566	35.473	36.054	35.710	36.800
Export- (-)/ Importüberschuss (+)									-8.059	-7.280	-6.795	-4.919	-4.244	-3.150	-2.682	-2.222
in % des Erwerbs der HZB im Land									*-21,9*	*-19,5*	*-17,9*	*-12,5*	*-10,7*	*-8,0*	*-7,0*	*-5,7*

B Deutsche Studierende nach dem Land des Erwerbs der Hochschulzugangsberechtigung (HZB), des Hochschulorts und dem Wanderungssaldo je Land bis 2000
B.1 Hochschularten von 1980 bis 2000
B.1.10 Nordrhein-Westfalen

Hochschularten	1980	1982	1984	1986	1988	1990	1991	1992	1993	1994	1995	1996	1997	1998	1999	2000
Hochschulen insgesamt																
Erwerb der HZB im Land	326.094	368.948	403.957	412.943	435.931	453.332	459.693	468.639	467.442	463.331	458.178	452.325	449.046	443.593	431.068	427.634
Davon studieren																
- außerhalb des Landes (Export)	54.693	64.773	70.759	74.644	80.638	83.593	83.886	85.972	87.301	85.671	83.120	80.579	78.225	75.632	72.474	71.662
- %	*16,8*	*17,6*	*17,5*	*18,1*	*18,5*	*18,4*	*18,2*	*18,3*	*18,7*	*18,5*	*18,1*	*17,8*	*17,4*	*17,0*	*16,8*	*16,8*
- innerhalb des Landes	271.401	304.175	333.198	338.299	355.293	369.739	375.807	382.667	380.141	377.660	375.058	371.746	370.821	367.961	358.594	355.972
- %	*83,2*	*82,4*	*82,5*	*81,9*	*81,5*	*81,6*	*81,8*	*81,7*	*81,3*	*81,5*	*81,9*	*82,2*	*82,6*	*83,0*	*83,2*	*83,2*
Studierende von außerhalb (Import)	43.084	50.755	54.242	59.700	71.742	78.974	85.872	92.348	97.248	102.727	101.042	102.919	98.889	98.000	96.783	96.687
Studierende im Land zusammen	314.485	354.930	387.440	397.999	427.035	448.713	461.679	475.015	477.389	480.387	476.100	474.665	469.710	465.961	455.377	452.659
Export- (-)/ Importüberschuss (+)	-11.609	-14.018	-16.517	-14.944	-8.896	-4.619	1.986	6.376	9.947	17.056	17.922	22.340	20.664	22.368	24.309	25.025
in % des Erwerbs der HZB im Land	*-3,6*	*-3,8*	*-4,1*	*-3,6*	*-2,0*	*-1,0*	*0,4*	*1,4*	*2,1*	*3,7*	*3,9*	*4,9*	*4,6*	*5,0*	*5,6*	*5,9*
Universitäten																
Erwerb der HZB im Land									368.530	364.957	364.268	361.390	361.172	354.626	343.067	338.162
Davon studieren																
- außerhalb des Landes (Export)									73.164	71.569	69.014	66.877	64.976	62.316	58.869	57.904
- %									*19,9*	*19,6*	*18,9*	*18,5*	*18,0*	*17,6*	*17,2*	*17,1*
- innerhalb des Landes									295.366	293.388	295.254	294.513	296.196	292.310	284.198	280.258
- %									*80,1*	*80,4*	*81,1*	*81,5*	*82,0*	*82,4*	*82,8*	*82,9*
Studierende von außerhalb (Import)									81.113	86.649	83.302	86.633	83.103	84.623	83.429	83.161
Studierende im Land zusammen									376.479	380.037	378.556	381.146	379.299	376.933	367.627	363.419
Export- (-)/ Importüberschuss (+)									7.949	15.080	14.288	19.756	18.127	22.307	24.560	25.257
in % des Erwerbs der HZB im Land									*2,2*	*4,1*	*3,9*	*5,5*	*5,0*	*6,3*	*7,2*	*7,5*
Fachhochschulen																
Erwerb der HZB im Land									98.912	98.374	93.910	90.935	87.874	88.967	88.001	89.472
Davon studieren																
- außerhalb des Landes (Export)									14.137	14.102	14.106	13.702	13.249	13.316	13.605	13.758
- %									*14,3*	*14,3*	*15,0*	*15,1*	*15,1*	*15,0*	*15,5*	*15,4*
- innerhalb des Landes									84.775	84.272	79.804	77.233	74.625	75.651	74.396	75.714
- %									*85,7*	*85,7*	*85,0*	*84,9*	*84,9*	*85,0*	*84,5*	*84,6*
Studierende von außerhalb (Import)									16.135	16.078	17.740	16.286	15.786	13.377	13.354	13.526
Studierende im Land zusammen									100.910	100.350	97.544	93.519	90.411	89.028	87.750	89.240
Export- (-)/ Importüberschuss (+)									1.998	1.976	3.634	2.584	2.537	61	-251	-232
in % des Erwerbs der HZB im Land									*2,0*	*2,0*	*3,9*	*2,8*	*2,9*	*0,1*	*-0,3*	*-0,3*

B Deutsche Studierende nach dem Land des Erwerbs der Hochschulzugangsberechtigung (HZB), des Hochschulorts und dem Wanderungssaldo je Land bis 2000
B.1 Hochschularten von 1980 bis 2000
B.1.11 Rheinland-Pfalz

Hochschularten	1980	1982	1984	1986	1988	1990	1991	1992	1993	1994	1995	1996	1997	1998	1999	2000
Hochschulen insgesamt																
Erwerb der HZB im Land	53.742	62.351	67.325	68.597	72.834	77.257	79.165	81.114	81.819	81.233	79.641	78.793	76.756	73.992	72.117	72.197
Davon studieren																
- außerhalb des Landes (Export)	30.576	34.898	36.910	38.307	41.048	42.694	42.823	43.726	43.744	43.262	42.040	41.493	40.182	38.400	37.202	37.075
- %	*56,9*	*56,0*	*54,8*	*55,8*	*56,4*	*55,3*	*54,1*	*53,9*	*53,5*	*53,3*	*52,8*	*52,7*	*52,4*	*51,9*	*51,6*	*51,4*
- innerhalb des Landes	23.166	27.453	30.415	30.290	31.786	34.563	36.342	37.388	38.075	37.971	37.601	37.300	36.574	35.592	34.915	35.122
- %	*43,1*	*44,0*	*45,2*	*44,2*	*43,6*	*44,7*	*45,9*	*46,1*	*46,5*	*46,7*	*47,2*	*47,3*	*47,6*	*48,1*	*48,4*	*48,6*
Studierende von außerhalb (Import)	17.113	22.600	26.229	27.697	30.111	33.465	35.716	36.948	37.391	37.136	36.680	37.184	37.478	37.338	37.562	38.316
Studierende im Land zusammen	40.279	50.053	56.644	57.987	61.897	68.028	72.058	74.336	75.466	75.107	74.281	74.484	74.052	72.930	72.477	73.438
Export- (-)/ Importüberschuss (+)	-13.463	-12.298	-10.681	-10.610	-10.937	-9.229	-7.107	-6.778	-6.353	-6.126	-5.360	-4.309	-2.704	-1.062	360	1.241
in % des Erwerbs der HZB im Land	*-25,1*	*-19,7*	*-15,9*	*-15,5*	*-15,0*	*-11,9*	*-9,0*	*-8,4*	*-7,8*	*-7,5*	*-6,7*	*-5,5*	*-3,5*	*-1,4*	*0,5*	*1,7*
Universitäten																
Erwerb der HZB im Land									60.755	60.553	59.416	58.574	57.118	54.928	53.390	52.951
Davon studieren																
- außerhalb des Landes (Export)									35.581	35.249	34.261	33.620	32.597	31.069	29.918	29.757
- %									*58,6*	*58,2*	*57,7*	*57,4*	*57,1*	*56,6*	*56,0*	*56,2*
- innerhalb des Landes									25.174	25.304	25.155	24.954	24.521	23.859	23.472	23.194
- %									*41,4*	*41,8*	*42,3*	*42,6*	*42,9*	*43,4*	*44,0*	*43,8*
Studierende von außerhalb (Import)									26.898	26.597	26.517	26.903	26.967	26.819	26.838	27.111
Studierende im Land zusammen									52.072	51.901	51.672	51.857	51.488	50.678	50.310	50.305
Export- (-)/ Importüberschuss (+)									-8.683	-8.652	-7.744	-6.717	-5.630	-4.250	-3.080	-2.646
in % des Erwerbs der HZB im Land									*-14,3*	*-14,3*	*-13,0*	*-11,5*	*-9,9*	*-7,7*	*-5,8*	*-5,0*
Fachhochschulen																
Erwerb der HZB im Land									21.064	20.680	20.225	20.219	19.638	19.064	18.727	19.246
Davon studieren																
- außerhalb des Landes (Export)									8.163	8.013	7.779	7.873	7.585	7.331	7.284	7.318
- %									*38,8*	*38,7*	*38,5*	*38,9*	*38,6*	*38,5*	*38,9*	*38,0*
- innerhalb des Landes									12.901	12.667	12.446	12.346	12.053	11.733	11.443	11.928
- %									*61,2*	*61,3*	*61,5*	*61,1*	*61,4*	*61,5*	*61,1*	*62,0*
Studierende von außerhalb (Import)									10.493	10.539	10.163	10.281	10.511	10.519	10.724	11.205
Studierende im Land zusammen									23.394	23.206	22.609	22.627	22.564	22.252	22.167	23.133
Export- (-)/ Importüberschuss (+)									2.330	2.526	2.384	2.408	2.926	3.188	3.440	3.887
in % des Erwerbs der HZB im Land									*11,1*	*12,2*	*11,8*	*11,9*	*14,9*	*16,7*	*18,4*	*20,2*

B Deutsche Studierende nach dem Land des Erwerbs der Hochschulzugangsberechtigung (HZB), des Hochschulorts und dem Wanderungssaldo je Land bis 2000
B.1 Hochschularten von 1980 bis 2000
B.1.12 Saarland

Hochschularten	1980	1982	1984	1986	1988	1990	1991	1992	1993	1994	1995	1996	1997	1998	1999	2000
Hochschulen insgesamt																
Erwerb der HZB im Land	16.149	18.865	21.686	22.710	23.382	23.279	23.135	23.454	23.193	22.428	21.856	21.639	21.280	20.959	20.837	21.116
Davon studieren																
- außerhalb des Landes (Export)	6.306	7.630	9.350	9.972	10.193	9.683	9.451	9.858	9.768	9.569	9.487	9.525	9.459	9.512	9.613	9.862
- %	*39,0*	*40,4*	*43,1*	*43,9*	*43,6*	*41,6*	*40,9*	*42,0*	*42,1*	*42,7*	*43,4*	*44,0*	*44,5*	*45,4*	*46,1*	*46,7*
- innerhalb des Landes	9.843	11.235	12.336	12.738	13.189	13.596	13.684	13.596	13.425	12.859	12.369	12.114	11.821	11.447	11.224	11.254
- %	*61,0*	*59,6*	*56,9*	*56,1*	*56,4*	*58,4*	*59,1*	*58,0*	*57,9*	*57,3*	*56,6*	*56,0*	*55,5*	*54,6*	*53,9*	*53,3*
Studierende von außerhalb (Import)	4.973	5.662	6.531	6.937	7.965	8.608	9.109	9.148	9.096	8.659	8.353	7.775	7.405	7.036	6.602	6.162
Studierende im Land zusammen	14.816	16.897	18.867	19.675	21.154	22.204	22.793	22.744	22.521	21.518	20.722	19.889	19.226	18.483	17.826	17.416
Export- (-)/ Importüberschuss (+)	-1.333	-1.968	-2.819	-3.035	-2.228	-1.075	-342	-710	-672	-910	-1.134	-1.750	-2.054	-2.476	-3.011	-3.700
in % des Erwerbs der HZB im Land	*-8,3*	*-10,4*	*-13,0*	*-13,4*	*-9,5*	*-4,6*	*-1,5*	*-3,0*	*-2,9*	*-4,1*	*-5,2*	*-8,1*	*-9,7*	*-11,8*	*-14,5*	*-17,5*
Universitäten																
Erwerb der HZB im Land									17.250	16.629	16.415	16.230	15.841	15.465	15.334	15.365
Davon studieren																
- außerhalb des Landes (Export)									6.838	6.648	6.593	6.421	6.312	6.359	6.452	6.580
- %									*39,6*	*40,0*	*40,2*	*39,6*	*39,8*	*41,1*	*42,1*	*42,8*
- innerhalb des Landes									10.412	9.981	9.822	9.809	9.529	9.106	8.882	8.785
- %									*60,4*	*60,0*	*59,8*	*60,4*	*60,2*	*58,9*	*57,9*	*57,2*
Studierende von außerhalb (Import)									8.580	8.126	7.871	7.319	7.004	6.663	6.283	5.880
Studierende im Land zusammen									18.992	18.107	17.693	17.128	16.533	15.769	15.165	14.665
Export- (-)/ Importüberschuss (+)									1.742	1.478	1.278	898	692	304	-169	-700
in % des Erwerbs der HZB im Land									*10,1*	*8,9*	*7,8*	*5,5*	*4,4*	*2,0*	*-1,1*	*-4,6*
Fachhochschulen																
Erwerb der HZB im Land									5.943	5.799	5.441	5.409	5.439	5.494	5.503	5.751
Davon studieren																
- außerhalb des Landes (Export)									2.930	2.921	2.894	3.104	3.147	3.153	3.161	3.282
- %									*49,3*	*50,4*	*53,2*	*57,4*	*57,9*	*57,4*	*57,4*	*57,1*
- innerhalb des Landes									3.013	2.878	2.547	2.305	2.292	2.341	2.342	2.469
- %									*50,7*	*49,6*	*46,8*	*42,6*	*42,1*	*42,6*	*42,6*	*42,9*
Studierende von außerhalb (Import)									516	533	482	456	401	373	319	282
Studierende im Land zusammen									3.529	3.411	3.029	2.761	2.693	2.714	2.661	2.751
Export- (-)/ Importüberschuss (+)									-2.414	-2.388	-2.412	-2.648	-2.746	-2.780	-2.842	-3.000
in % des Erwerbs der HZB im Land									*-40,6*	*-41,2*	*-44,3*	*-49,0*	*-50,5*	*-50,6*	*-51,6*	*-52,2*

B Deutsche Studierende nach dem Land des Erwerbs der Hochschulzugangsberechtigung (HZB), des Hochschulorts und dem Wanderungssaldo je Land bis 2000
B.1 Hochschularten von 1980 bis 2000
B.1.13 Sachsen

Hochschularten	1980	1982	1984	1986	1988	1990	1991	1992	1993	1994	1995	1996	1997	1998	1999	2000
Hochschulen insgesamt																
Erwerb der HZB im Land						1.312	4.254	48.021	52.768	57.018	58.404	60.096	60.955	63.922	67.614	71.870
Davon studieren																
- außerhalb des Landes (Export)						.	.	11.901	15.444	17.092	16.550	16.470	15.567	16.377	17.578	19.235
- %						.	.	*24,8*	*29,3*	*30,0*	*28,3*	*27,4*	*25,5*	*25,6*	*26,0*	*26,8*
- innerhalb des Landes						.	.	36.120	37.324	39.926	41.854	43.626	45.388	47.545	50.036	52.635
- %						.	.	*75,2*	*70,7*	*70,0*	*71,7*	*72,6*	*74,5*	*74,4*	*74,0*	*73,2*
Studierende von außerhalb (Import)						.	.	14.644	18.505	20.580	22.045	23.389	24.331	24.891	25.461	26.653
Studierende im Land zusammen						.	.	50.764	55.829	60.506	63.899	67.015	69.719	72.436	75.497	79.288
Export- (-)/ Importüberschuss (+)						.	.	2.743	3.061	3.488	5.495	6.919	8.764	8.514	7.883	7.418
in % des Erwerbs der HZB im Land						.	.	*5,7*	*5,8*	*6,1*	*9,4*	*11,5*	*14,4*	*13,3*	*11,7*	*10,3*
Universitäten																
Erwerb der HZB im Land									38.495	39.024	39.296	40.929	41.844	43.985	46.451	49.756
Davon studieren																
- außerhalb des Landes (Export)									11.176	11.548	11.148	11.169	10.744	11.561	12.340	13.455
- %									*29,0*	*29,6*	*28,4*	*27,3*	*25,7*	*26,3*	*26,6*	*27,0*
- innerhalb des Landes									27.319	27.476	28.148	29.760	31.100	32.424	34.111	36.301
- %									*71,0*	*70,4*	*71,6*	*72,7*	*74,3*	*73,7*	*73,4*	*73,0*
Studierende von außerhalb (Import)									14.525	16.064	17.195	18.393	19.121	19.456	19.840	20.996
Studierende im Land zusammen									41.844	43.540	45.343	48.153	50.221	51.880	53.951	57.297
Export- (-)/ Importüberschuss (+)									3.349	4.516	6.047	7.224	8.377	7.895	7.500	7.541
in % des Erwerbs der HZB im Land									*8,7*	*11,6*	*15,4*	*17,7*	*20,0*	*17,9*	*16,1*	*15,2*
Fachhochschulen																
Erwerb der HZB im Land									14.273	17.994	19.108	19.167	19.111	19.937	21.163	22.114
Davon studieren																
- außerhalb des Landes (Export)									4.268	5.544	5.402	5.301	4.823	4.816	5.238	5.780
- %									*29,9*	*30,8*	*28,3*	*27,7*	*25,2*	*24,2*	*24,8*	*26,1*
- innerhalb des Landes									10.005	12.450	13.706	13.866	14.288	15.121	15.925	16.334
- %									*70,1*	*69,2*	*71,7*	*72,3*	*74,8*	*75,8*	*75,2*	*73,9*
Studierende von außerhalb (Import)									3.980	4.516	4.850	4.996	5.210	5.435	5.621	5.657
Studierende im Land zusammen									13.985	16.966	18.556	18.862	19.498	20.556	21.546	21.991
Export- (-)/ Importüberschuss (+)									-288	-1.028	-552	-305	387	619	383	-123
in % des Erwerbs der HZB im Land									*-2,0*	*-5,7*	*-2,9*	*-1,6*	*2,0*	*3,1*	*1,8*	*-0,6*

B Deutsche Studierende nach dem Land des Erwerbs der Hochschulzugangsberechtigung (HZB), des Hochschulorts und dem Wanderungssaldo je Land bis 2000
B.1 Hochschularten von 1980 bis 2000
B.1.14 Sachsen-Anhalt

Hochschularten	1980	1982	1984	1986	1988	1990	1991	1992	1993	1994	1995	1996	1997	1998	1999	2000
Hochschulen insgesamt																
Erwerb der HZB im Land						1.067	2.221	24.808	28.745	30.535	32.318	34.319	36.319	38.727	41.296	44.249
Davon studieren																
- außerhalb des Landes (Export)						.	.	10.601	13.434	14.533	15.009	15.890	16.555	17.291	18.213	19.573
- %						.	.	*42,7*	*46,7*	*47,6*	*46,4*	*46,3*	*45,6*	*44,6*	*44,1*	*44,2*
- innerhalb des Landes						.	.	14.207	15.311	16.002	17.309	18.429	19.764	21.436	23.083	24.676
- %						.	.	*57,3*	*53,3*	*52,4*	*53,6*	*53,7*	*54,4*	*55,4*	*55,9*	*55,8*
Studierende von außerhalb (Import)						.	.	7.283	8.016	8.660	8.946	9.588	9.851	10.098	10.630	11.476
Studierende im Land zusammen						.	.	21.490	23.327	24.662	26.255	28.017	29.615	31.534	33.713	36.152
Export- (-)/ Importüberschuss (+)						.	.	-3.318	-5.418	-5.873	-6.063	-6.302	-6.704	-7.193	-7.583	-8.097
in % des Erwerbs der HZB im Land						.	.	*-13,4*	*-18,8*	*-19,2*	*-18,8*	*-18,4*	*-18,5*	*-18,6*	*-18,4*	*-18,3*
Universitäten																
Erwerb der HZB im Land									22.054	22.312	22.636	23.599	24.356	25.623	27.175	29.168
Davon studieren																
- außerhalb des Landes (Export)									10.508	11.243	11.497	12.198	12.567	13.121	13.703	14.599
- %									*47,6*	*50,4*	*50,8*	*51,7*	*51,6*	*51,2*	*50,4*	*50,1*
- innerhalb des Landes									11.546	11.069	11.139	11.401	11.789	12.502	13.472	14.569
- %									*52,4*	*49,6*	*49,2*	*48,3*	*48,4*	*48,8*	*49,6*	*49,9*
Studierende von außerhalb (Import)									6.348	6.466	6.361	6.129	6.315	6.565	6.789	7.294
Studierende im Land zusammen									17.894	17.535	17.500	17.530	18.104	19.067	20.261	21.863
Export- (-)/ Importüberschuss (+)									-4.160	-4.777	-5.136	-6.069	-6.252	-6.556	-6.914	-7.305
in % des Erwerbs der HZB im Land									*-18,9*	*-21,4*	*-22,7*	*-25,7*	*-25,7*	*-25,6*	*-25,4*	*-25,0*
Fachhochschulen																
Erwerb der HZB im Land									6.691	8.223	9.682	10.720	11.963	13.104	14.121	15.081
Davon studieren																
- außerhalb des Landes (Export)									2.926	3.290	3.512	3.692	3.988	4.170	4.510	4.974
- %									*43,7*	*40,0*	*36,3*	*34,4*	*33,3*	*31,8*	*31,9*	*33,0*
- innerhalb des Landes									3.765	4.933	6.170	7.028	7.975	8.934	9.611	10.107
- %									*56,3*	*60,0*	*63,7*	*65,6*	*66,7*	*68,2*	*68,1*	*67,0*
Studierende von außerhalb (Import)									1.668	2.194	2.585	3.459	3.536	3.533	3.841	4.182
Studierende im Land zusammen									5.433	7.127	8.755	10.487	11.511	12.467	13.452	14.289
Export- (-)/ Importüberschuss (+)									-1.258	-1.096	-927	-233	-452	-637	-669	-792
in % des Erwerbs der HZB im Land									*-18,8*	*-13,3*	*-9,6*	*-2,2*	*-3,8*	*-4,9*	*-4,7*	*-5,3*

B Deutsche Studierende nach dem Land des Erwerbs der Hochschulzugangsberechtigung (HZB), des Hochschulorts und dem Wanderungssaldo je Land bis 2000
B.1 Hochschularten von 1980 bis 2000
B.1.15 Schleswig-Holstein

Hochschularten	1980	1982	1984	1986	1988	1990	1991	1992	1993	1994	1995	1996	1997	1998	1999	2000
Hochschulen insgesamt																
Erwerb der HZB im Land	28.167	33.539	37.718	40.744	44.404	48.695	51.592	53.265	54.024	54.585	54.700	52.997	51.777	50.442	49.338	48.575
Davon studieren																
- außerhalb des Landes (Export)	14.114	16.258	18.929	21.687	23.644	25.552	27.380	28.391	28.205	28.747	28.435	27.801	27.317	26.896	26.351	25.971
- %	*50,1*	*48,5*	*50,2*	*53,2*	*53,2*	*52,5*	*53,1*	*53,3*	*52,2*	*52,7*	*52,0*	*52,5*	*52,8*	*53,3*	*53,4*	*53,5*
- innerhalb des Landes	14.053	17.281	18.789	19.057	20.760	23.143	24.212	24.874	25.819	25.838	26.265	25.196	24.460	23.546	22.987	22.604
- %	*49,9*	*51,5*	*49,8*	*46,8*	*46,8*	*47,5*	*46,9*	*46,7*	*47,8*	*47,3*	*48,0*	*47,5*	*47,2*	*46,7*	*46,6*	*46,5*
Studierende von außerhalb (Import)	7.987	9.276	10.716	11.195	12.958	15.132	17.383	17.756	18.351	17.726	17.984	17.022	16.506	16.097	15.940	15.992
Studierende im Land zusammen	22.040	26.557	29.505	30.252	33.718	38.275	41.595	42.630	44.170	43.564	44.249	42.218	40.966	39.643	38.927	38.596
Export- (-)/ Importüberschuss (+)	-6.127	-6.982	-8.213	-10.492	-10.686	-10.420	-9.997	-10.635	-9.854	-11.021	-10.451	-10.779	-10.811	-10.799	-10.411	-9.979
in % des Erwerbs der HZB im Land	*-21,8*	*-20,8*	*-21,8*	*-25,8*	*-24,1*	*-21,4*	*-19,4*	*-20,0*	*-18,2*	*-20,2*	*-19,1*	*-20,3*	*-20,9*	*-21,4*	*-21,1*	*-20,5*
Universitäten																
Erwerb der HZB im Land									39.193	39.506	39.014	37.861	37.060	35.775	34.743	33.946
Davon studieren																
- außerhalb des Landes (Export)									23.937	24.338	23.846	23.164	22.661	22.074	21.516	21.170
- %									*61,1*	*61,6*	*61,1*	*61,2*	*61,1*	*61,7*	*61,9*	*62,4*
- innerhalb des Landes									15.256	15.168	15.168	14.697	14.399	13.701	13.227	12.776
- %									*38,9*	*38,4*	*38,9*	*38,8*	*38,9*	*38,3*	*38,1*	*37,6*
Studierende von außerhalb (Import)									9.846	9.972	9.972	10.220	10.142	9.950	9.792	9.612
Studierende im Land zusammen									25.102	25.140	25.140	24.917	24.541	23.651	23.019	22.388
Export- (-)/ Importüberschuss (+)									-14.091	-14.366	-13.874	-12.944	-12.519	-12.124	-11.724	-11.558
in % des Erwerbs der HZB im Land									*-36,0*	*-36,4*	*-35,6*	*-34,2*	*-33,8*	*-33,9*	*-33,7*	*-34,0*
Fachhochschulen 1)																
Erwerb der HZB im Land									14.831	15.079	15.686	15.136	14.717	14.667	14.595	14.629
Davon studieren																
- außerhalb des Landes (Export)									4.268	4.409	4.589	4.637	4.656	4.822	4.835	4.801
- %									*28,8*	*29,2*	*29,3*	*30,6*	*31,6*	*32,9*	*33,1*	*32,8*
- innerhalb des Landes									10.563	10.670	11.097	10.499	10.061	9.845	9.760	9.828
- %									*71,2*	*70,8*	*70,7*	*69,4*	*68,4*	*67,1*	*66,9*	*67,2*
Studierende von außerhalb (Import)									8.505	7.754	8.012	6.802	6.364	6.147	6.148	6.380
Studierende im Land zusammen									19.068	18.424	19.109	17.301	16.425	15.992	15.908	16.208
Export- (-)/ Importüberschuss (+)									4.237	3.345	3.423	2.165	1.708	1.325	1.313	1.579
in % des Erwerbs der HZB im Land									*28,6*	*22,2*	*21,8*	*14,3*	*11,6*	*9,0*	*9,0*	*10,8*

1) Angaben zum Land des Erwerbs der Hochschulzugangsberechtigung (HZB) für das Jahr 1999 wegen fehlender Angaben der FH Lübeck und der Privaten FH Elmshorn (Nordakademie) vom KMK-Sekretariat über die %-Verteilung des Jahres 1998 geschätzt.

B Deutsche Studierende nach dem Land des Erwerbs der Hochschulzugangsberechtigung (HZB), des Hochschulorts und dem Wanderungssaldo je Land bis 2000
B.1 Hochschularten von 1980 bis 2000
B.1.16 Thüringen

Hochschularten	1980	1982	1984	1986	1988	1990	1991	1992	1993	1994	1995	1996	1997	1998	1999	2000
Hochschulen insgesamt																
Erwerb der HZB im Land						1.319	3.029	20.821	25.873	29.433	30.827	32.908	34.437	36.529	39.239	42.833
Davon studieren																
- außerhalb des Landes (Export)						.	.	10.032	12.284	13.131	13.538	14.488	14.919	15.720	16.603	17.961
- %						.	.	*48,2*	*47,5*	*44,6*	*43,9*	*44,0*	*43,3*	*43,0*	*42,3*	*41,9*
- innerhalb des Landes						.	.	10.789	13.589	16.302	17.289	18.420	19.518	20.809	22.636	24.872
- %						.	.	*51,8*	*52,5*	*55,4*	*56,1*	*56,0*	*56,7*	*57,0*	*57,7*	*58,1*
Studierende von außerhalb (Import)						.	.	5.657	7.196	8.641	9.238	9.775	10.535	11.291	12.173	13.248
Studierende im Land zusammen						.	.	16.446	20.785	24.943	26.527	28.195	30.053	32.100	34.809	38.120
Export- (-)/ Importüberschuss (+)						.	.	-4.375	-5.088	-4.490	-4.300	-4.713	-4.384	-4.429	-4.430	-4.713
in % des Erwerbs der HZB im Land						.	.	*-21,0*	*-19,7*	*-15,3*	*-13,9*	*-14,3*	*-12,7*	*-12,1*	*-11,3*	*-11,0*
Universitäten																
Erwerb der HZB im Land									19.614	21.174	21.791	22.793	23.680	25.127	26.935	29.368
Davon studieren																
- außerhalb des Landes (Export)									9.191	9.611	9.698	9.888	10.125	10.756	11.248	12.194
- %									*46,9*	*45,4*	*44,5*	*43,4*	*42,8*	*42,8*	*41,8*	*41,5*
- innerhalb des Landes									10.423	11.563	12.093	12.905	13.555	14.371	15.687	17.174
- %									*53,1*	*54,6*	*55,5*	*56,6*	*57,2*	*57,2*	*58,2*	*58,5*
Studierende von außerhalb (Import)									5.951	6.870	7.241	7.789	8.500	9.165	9.912	10.790
Studierende im Land zusammen									16.374	18.433	19.334	20.694	22.055	23.536	25.599	27.964
Export- (-)/ Importüberschuss (+)									-3.240	-2.741	-2.457	-2.099	-1.625	-1.591	-1.336	-1.404
in % des Erwerbs der HZB im Land									*-16,5*	*-12,9*	*-11,3*	*-9,2*	*-6,9*	*-6,3*	*-5,0*	*-4,8*
Fachhochschulen																
Erwerb der HZB im Land									6.259	8.259	9.036	10.115	10.757	11.402	12.304	13.465
Davon studieren																
- außerhalb des Landes (Export)									3.093	3.520	3.840	4.600	4.794	4.964	5.355	5.767
- %									*49,4*	*42,6*	*42,5*	*45,5*	*44,6*	*43,5*	*43,5*	*42,8*
- innerhalb des Landes									3.166	4.739	5.196	5.515	5.963	6.438	6.949	7.698
- %									*50,6*	*57,4*	*57,5*	*54,5*	*55,4*	*56,5*	*56,5*	*57,2*
Studierende von außerhalb (Import)									1.245	1.771	1.997	1.986	2.035	2.126	2.261	2.458
Studierende im Land zusammen									4.411	6.510	7.193	7.501	7.998	8.564	9.210	10.156
Export- (-)/ Importüberschuss (+)									-1.848	-1.749	-1.843	-2.614	-2.759	-2.838	-3.094	-3.309
in % des Erwerbs der HZB im Land									*-29,5*	*-21,2*	*-20,4*	*-25,8*	*-25,6*	*-24,9*	*-25,1*	*-24,6*

B Deutsche Studierende nach dem Land des Erwerbs der Hochschulzugangsberechtigung (HZB), des Hochschulorts und dem Wanderungssaldo je Land bis 2000
B.1 Hochschularten von 1980 bis 2000
B.1.17 Deuschland

Hochschularten	1980	1982	1984	1986	1988	1990	1991	1992	1993	1994	1995	1996	1997	1998	1999	2000
Hochschulen insgesamt																
Erwerb der HZB in Deutschland	960.394	1.115.931	1.224.743	1.273.483	1.360.876	1.449.608	1.498.682	1.671.866	1.699.729	1.699.757	1.682.168	1.658.889	1.644.655	1.617.584	1.581.007	1.594.213
Davon																
- wandern zwischen den Ländern	241.073	288.245	318.892	344.949	382.350	.	.	488.040	501.405	504.898	500.038	497.378	493.794	491.568	487.952	494.489
- %	*25,1*	*25,8*	*26,0*	*27,1*	*28,1*	.	.	*29,2*	*29,5*	*29,7*	*29,7*	*30,0*	*30,0*	*30,4*	*30,9*	*31,0*
- bleiben in den Ländern	719.321	827.686	905.851	928.534	978.526	.	.	1.183.826	1.198.324	1.194.859	1.182.130	1.161.511	1.150.861	1.126.016	1.093.055	1.099.724
- %	*74,9*	*74,2*	*74,0*	*72,9*	*71,9*	.	.	*70,8*	*70,5*	*70,3*	*70,3*	*70,0*	*70,0*	*69,6*	*69,1*	*69,0*
Studierende in Deutschland insgesamt	973.877	1.131.166	1.239.233	1.288.294	1.377.928	.	.	1.709.732	1.724.594	1.726.144	1.706.772	1.682.788	1.664.463	1.634.657	1.598.326	1.611.836
Darunter																
- aus dem Ausland und ohne Angabe	13.483	15.235	14.490	14.811	17.052	.	.	37.866	24.865	26.387	24.604	23.899	19.808	17.073	17.319	17.623
Universitäten																
Erwerb der HZB in Deutschland									1.295.350	1.287.912	1.274.483	1.255.718	1.245.355	1.217.809	1.176.828	1.178.091
Davon																
- wandern zwischen den Ländern									402.076	402.728	397.135	394.117	391.068	387.991	381.440	384.678
- %									*31,0*	*31,3*	*31,2*	*31,4*	*31,4*	*31,9*	*32,4*	*32,7*
- bleiben in den Ländern									893.274	885.184	877.348	861.601	854.287	829.818	795.388	793.413
- %									*69,0*	*68,7*	*68,8*	*68,6*	*68,6*	*68,1*	*67,6*	*67,3*
Studierende in Deutschland insgesamt									1.312.602	1.307.612	1.289.762	1.272.381	1.258.764	1.231.183	1.190.268	1.191.270
Darunter																
- aus dem Ausland und ohne Angabe									17.252	19.700	15.279	16.663	13.409	13.374	13.440	13.179
Fachhochschulen																
Erwerb der HZB in Deutschland									404.379	411.845	407.685	403.171	399.300	399.775	404.179	416.122
Davon																
- wandern zwischen den Ländern									99.329	102.170	102.903	103.261	102.726	103.577	106.512	109.811
- %									*24,6*	*24,8*	*25,2*	*25,6*	*25,7*	*25,9*	*26,4*	*26,4*
- bleiben in den Ländern									305.050	309.675	304.782	299.910	296.574	296.198	297.667	306.311
- %									*75,4*	*75,2*	*74,8*	*74,4*	*74,3*	*74,1*	*73,6*	*73,6*
Studierende in Deutschland insgesamt									411.992	418.532	417.010	410.407	405.699	403.474	408.058	420.566
Darunter																
- aus dem Ausland und ohne Angabe									7.613	6.687	9.325	7.236	6.399	3.699	3.879	4.444

B Deutsche Studierende nach dem Land des Erwerbs der Hochschulzugangsberechtigung (HZB), des Hochschulorts und dem Wanderungssaldo je Land
B.2 Fächergruppen von 1998 bis 2000
B.2.1 1998
B.2.1.1 Baden-Württemberg

Hochschularten	Insgesamt	Davon									
		Sprach- und Kulturwissen-schaften	Sport	Rechts-, Wirtschafts- und Sozial-wissenschaften	Mathematik, Naturwissen-schaften	Human-medizin	Veterinär-medizin	Agrar-, Forst- und Ernährungs-wissenschaften	Ingenieur-wissenschaften	Kunst, Kunstwissen-schaften	Außerhalb der Studien-bereichs-gliederung
Hochschulen insgesamt											
Erwerb der HZB im Land	186.537	36.683	3.610	57.176	29.553	11.603	1.015	4.651	32.982	9.262	2
Davon studieren											
- außerhalb des Landes (Export)	65.073	15.046	1.014	21.879	7.450	4.167	1.015	1.956	8.418	4.126	2
- %	*34,9*	*41,0*	*28,1*	*38,3*	*25,2*	*35,9*	*100,0*	*42,1*	*25,5*	*44,5*	*100,0*
- innerhalb des Landes	121.464	21.637	2.596	35.297	22.103	7.436	-	2.695	24.564	5.136	-
- %	*65,1*	*59,0*	*71,9*	*61,7*	*74,8*	*64,1*	-	*57,9*	*74,5*	*55,5*	-
Studierende von außerhalb (Import)	45.558	9.378	276	15.477	7.819	3.746	-	973	5.880	2.009	-
Studierende im Land zusammen	167.022	31.015	2.872	50.774	29.922	11.182	-	3.668	30.444	7.145	-
Export- (-)/ Importüberschuss (+)	-19.515	-5.668	-738	-6.402	369	-421	-1.015	-983	-2.538	-2.117	-2
in % des Erwerbs der HZB im Land	*-10,5*	*-15,5*	*-20,4*	*-11,2*	*1,2*	*-3,6*	*-100,0*	*-21,1*	*-7,7*	*-22,9*	*-100,0*
Universitäten											
Erwerb der HZB im Land	133.992	35.745	3.610	33.343	24.848	11.603	1.015	2.683	13.556	7.589	-
Davon studieren											
- außerhalb des Landes (Export)	51.281	14.777	1.014	15.055	6.807	4.167	1.015	1.204	3.867	3.375	-
- %	*38,3*	*41,3*	*28,1*	*45,2*	*27,4*	*35,9*	*100,0*	*44,9*	*28,5*	*44,5*	-
- innerhalb des Landes	82.711	20.968	2.596	18.288	18.041	7.436	-	1.479	9.689	4.214	-
- %	*61,7*	*58,7*	*71,9*	*54,8*	*72,6*	*64,1*	-	*55,1*	*71,5*	*55,5*	-
Studierende von außerhalb (Import)	33.140	9.128	276	8.231	6.502	3.746	-	621	3.008	1.628	-
Studierende im Land zusammen	115.851	30.096	2.872	26.519	24.543	11.182	-	2.100	12.697	5.842	-
Export- (-)/ Importüberschuss (+)	-18.141	-5.649	-738	-6.824	-305	-421	-1.015	-583	-859	-1.747	-
in % des Erwerbs der HZB im Land	*-13,5*	*-15,8*	*-20,4*	*-20,5*	*-1,2*	*-3,6*	*-100,0*	*-21,7*	*-6,3*	*-23,0*	-
Fachhochschulen											
Erwerb der HZB im Land	52.545	938	-	23.833	4.705	-	-	1.968	19.426	1.673	2
Davon studieren											
- außerhalb des Landes (Export)	13.792	269	-	6.824	643	-	-	752	4.551	751	2
- %	*26,2*	*28,7*	-	*28,6*	*13,7*	-	-	*38,2*	*23,4*	*44,9*	*100,0*
- innerhalb des Landes	38.753	669	-	17.009	4.062	-	-	1.216	14.875	922	-
- %	*73,8*	*71,3*	-	*71,4*	*86,3*	-	-	*61,8*	*76,6*	*55,1*	-
Studierende von außerhalb (Import)	12.418	250	-	7.246	1.317	-	-	352	2.872	381	-
Studierende im Land zusammen	51.171	919	-	24.255	5.379	-	-	1.568	17.747	1.303	-
Export- (-)/ Importüberschuss (+)	-1.374	-19	-	422	674	-	-	-400	-1.679	-370	-2
in % des Erwerbs der HZB im Land	*-2,6*	*-2,0*	-	*1,8*	*14,3*	-	-	*-20,3*	*-8,6*	*-22,1*	*-100,0*

B Deutsche Studierende nach dem Land des Erwerbs der Hochschulzugangsberechtigung (HZB), des Hochschulorts und dem Wanderungssaldo je Land
B.2 Fächergruppen von 1998 bis 2000
B.2.1 1998
B.2.1.2 Bayern

Hochschularten	Insgesamt	Davon									
		Sprach- und Kulturwissen-schaften	Sport	Rechts-, Wirtschafts- und Sozial-wissenschaften	Mathematik, Naturwissen-schaften	Human-medizin	Veterinär-medizin	Agrar-, Forst- und Ernährungs-wissenschaften	Ingenieur-wissenschaften	Kunst, Kunstwissen-schaften	Außerhalb der Studien-bereichs-gliederung
Hochschulen insgesamt											
Erwerb der HZB im Land	203.101	48.327	1.684	64.082	30.800	12.391	1.144	5.291	30.940	8.442	-
Davon studieren											
- außerhalb des Landes (Export)	37.751	7.529	341	11.694	5.486	2.837	185	1.057	6.134	2.488	-
- %	*18,6*	*15,6*	*20,2*	*18,2*	*17,8*	*22,9*	*16,2*	*20,0*	*19,8*	*29,5*	-
- innerhalb des Landes	165.350	40.798	1.343	52.388	25.314	9.554	959	4.234	24.806	5.954	-
- %	*81,4*	*84,4*	*79,8*	*81,8*	*82,2*	*77,1*	*83,8*	*80,0*	*80,2*	*70,5*	-
Studierende von außerhalb (Import)	49.484	10.875	253	20.104	5.602	3.376	966	1.567	4.602	2.139	-
Studierende im Land zusammen	214.834	51.673	1.596	72.492	30.916	12.930	1.925	5.801	29.408	8.093	-
Export- (-)/ Importüberschuss (+)	11.733	3.346	-88	8.410	116	539	781	510	-1.532	-349	-
in % des Erwerbs der HZB im Land	*5,8*	*6,9*	*-5,2*	*13,1*	*0,4*	*4,3*	*68,3*	*9,6*	*-5,0*	*-4,1*	-
Universitäten											
Erwerb der HZB im Land	150.032	47.864	1.684	39.333	26.793	12.391	1.144	2.928	11.035	6.860	-
Davon studieren											
- außerhalb des Landes (Export)	28.800	7.240	341	7.778	4.582	2.837	185	587	3.360	1.890	-
- %	*19,2*	*15,1*	*20,2*	*19,8*	*17,1*	*22,9*	*16,2*	*20,0*	*30,4*	*27,6*	-
- innerhalb des Landes	121.232	40.624	1.343	31.555	22.211	9.554	959	2.341	7.675	4.970	-
- %	*80,8*	*84,9*	*79,8*	*80,2*	*82,9*	*77,1*	*83,8*	*80,0*	*69,6*	*72,4*	-
Studierende von außerhalb (Import)	41.211	10.864	253	15.501	5.333	3.376	966	999	1.972	1.947	-
Studierende im Land zusammen	162.443	51.488	1.596	47.056	27.544	12.930	1.925	3.340	9.647	6.917	-
Export- (-)/ Importüberschuss (+)	12.411	3.624	-88	7.723	751	539	781	412	-1.388	57	-
in % des Erwerbs der HZB im Land	*8,3*	*7,6*	*-5,2*	*19,6*	*2,8*	*4,3*	*68,3*	*14,1*	*-12,6*	*0,8*	-
Fachhochschulen											
Erwerb der HZB im Land	53.069	463	-	24.749	4.007	-	-	2.363	19.905	1.582	-
Davon studieren											
- außerhalb des Landes (Export)	8.951	289	-	3.916	904	-	-	470	2.774	598	-
- %	*16,9*	*62,4*	-	*15,8*	*22,6*	-	-	*19,9*	*13,9*	*37,8*	-
- innerhalb des Landes	44.118	174	-	20.833	3.103	-	-	1.893	17.131	984	-
- %	*83,1*	*37,6*	-	*84,2*	*77,4*	-	-	*80,1*	*86,1*	*62,2*	-
Studierende von außerhalb (Import)	8.273	11	-	4.603	269	-	-	568	2.630	192	-
Studierende im Land zusammen	52.391	185	-	25.436	3.372	-	-	2.461	19.761	1.176	-
Export- (-)/ Importüberschuss (+)	-678	-278	-	687	-635	-	-	98	-144	-406	-
in % des Erwerbs der HZB im Land	*-1,3*	*-60,0*	-	*2,8*	*-15,8*	-	-	*4,1*	*-0,7*	*-25,7*	-

B Deutsche Studierende nach dem Land des Erwerbs der Hochschulzugangsberechtigung (HZB), des Hochschulorts und dem Wanderungssaldo je Land
B.2 Fächergruppen von 1998 bis 2000
B.2.1 1998
B.2.1.3 Berlin

Hochschularten	Insgesamt	Davon									
		Sprach- und Kulturwissen-schaften	Sport	Rechts-, Wirtschafts- und Sozial-wissenschaften	Mathematik, Naturwissen-schaften	Human-medizin	Veterinär-medizin	Agrar-, Forst- und Ernährungs-wissenschaften	Ingenieur-wissenschaften	Kunst, Kunstwissen-schaften	Außerhalb der Studien-bereichs-gliederung
Hochschulen insgesamt											
Erwerb der HZB im Land	71.464	16.545	1.318	22.409	11.248	3.795	379	1.909	9.579	4.281	1
Davon studieren											
- außerhalb des Landes (Export)	11.914	2.535	338	4.415	1.511	410	17	331	1.304	1.052	1
- %	*16,7*	*15,3*	*25,6*	*19,7*	*13,4*	*10,8*	*4,5*	*17,3*	*13,6*	*24,6*	*100,0*
- innerhalb des Landes	59.550	14.010	980	17.994	9.737	3.385	362	1.578	8.275	3.229	-
- %	*83,3*	*84,7*	*74,4*	*80,3*	*86,6*	*89,2*	*95,5*	*82,7*	*86,4*	*75,4*	-
Studierende von außerhalb (Import)	55.534	17.298	285	13.424	6.364	4.620	1.239	1.768	6.137	4.399	-
Studierende im Land zusammen	115.084	31.308	1.265	31.418	16.101	8.005	1.601	3.346	14.412	7.628	-
Export- (-)/ Importüberschuss (+)	43.620	14.763	-53	9.009	4.853	4.210	1.222	1.437	4.833	3.347	-1
in % des Erwerbs der HZB im Land	*61,0*	*89,2*	*-4,0*	*40,2*	*43,1*	*110,9*	*322,4*	*75,3*	*50,5*	*78,2*	*-100,0*
Universitäten											
Erwerb der HZB im Land	56.015	16.050	1.318	14.418	9.587	3.795	379	1.472	5.162	3.833	1
Davon studieren											
- außerhalb des Landes (Export)	9.396	2.442	338	3.023	1.372	410	17	175	776	842	1
- %	*16,8*	*15,2*	*25,6*	*21,0*	*14,3*	*10,8*	*4,5*	*11,9*	*15,0*	*22,0*	*100,0*
- innerhalb des Landes	46.619	13.608	980	11.395	8.215	3.385	362	1.297	4.386	2.991	-
- %	*83,2*	*84,8*	*74,4*	*79,0*	*85,7*	*89,2*	*95,5*	*88,1*	*85,0*	*78,0*	-
Studierende von außerhalb (Import)	47.549	17.056	285	8.831	5.678	4.620	1.239	1.541	4.181	4.118	-
Studierende im Land zusammen	94.168	30.664	1.265	20.226	13.893	8.005	1.601	2.838	8.567	7.109	-
Export- (-)/ Importüberschuss (+)	38.153	14.614	-53	5.808	4.306	4.210	1.222	1.366	3.405	3.276	-1
in % des Erwerbs der HZB im Land	*68,1*	*91,1*	*-4,0*	*40,3*	*44,9*	*110,9*	*322,4*	*92,8*	*66,0*	*85,5*	*-100,0*
Fachhochschulen											
Erwerb der HZB im Land	15.449	495	-	7.991	1.661	-	-	437	4.417	448	-
Davon studieren											
- außerhalb des Landes (Export)	2.518	93	-	1.392	139	-	-	156	528	210	-
- %	*16,3*	*18,8*	-	*17,4*	*8,4*	-	-	*35,7*	*12,0*	*46,9*	-
- innerhalb des Landes	12.931	402	-	6.599	1.522	-	-	281	3.889	238	-
- %	*83,7*	*81,2*	-	*82,6*	*91,6*	-	-	*64,3*	*88,0*	*53,1*	-
Studierende von außerhalb (Import)	7.985	242	-	4.593	686	-	-	227	1.956	281	-
Studierende im Land zusammen	20.916	644	-	11.192	2.208	-	-	508	5.845	519	-
Export- (-)/ Importüberschuss (+)	5.467	149	-	3.201	547	-	-	71	1.428	71	-
in % des Erwerbs der HZB im Land	*35,4*	*30,1*	-	*40,1*	*32,9*	-	-	*16,2*	*32,3*	*15,8*	-

B Deutsche Studierende nach dem Land des Erwerbs der Hochschulzugangsberechtigung (HZB), des Hochschulorts und dem Wanderungssaldo je Land
B.2 Fächergruppen von 1998 bis 2000
B.2.1 1998
B.2.1.4 Brandenburg

Hochschularten	Insgesamt	Davon									
		Sprach- und Kulturwissen-schaften	Sport	Rechts-, Wirtschafts- und Sozial-wissenschaften	Mathematik, Naturwissen-schaften	Human-medizin	Veterinär-medizin	Agrar-, Forst- und Ernährungs-wissenschaften	Ingenieur-wissenschaften	Kunst, Kunstwissen-schaften	Außerhalb der Studien-bereichs-gliederung
Hochschulen insgesamt											
Erwerb der HZB im Land	31.026	5.345	432	12.117	4.013	1.337	123	912	5.786	961	-
Davon studieren											
- außerhalb des Landes (Export)	18.297	3.291	149	6.346	2.519	1.337	123	692	3.251	589	-
- %	*59,0*	*61,6*	*34,5*	*52,4*	*62,8*	*100,0*	*100,0*	*75,9*	*56,2*	*61,3*	-
- innerhalb des Landes	12.729	2.054	283	5.771	1.494	-	-	220	2.535	372	-
- %	*41,0*	*38,4*	*65,5*	*47,6*	*37,2*	-	-	*24,1*	*43,8*	*38,7*	-
Studierende von außerhalb (Import)	12.412	2.660	407	4.301	1.380	-	-	466	2.156	1.042	-
Studierende im Land zusammen	25.141	4.714	690	10.072	2.874	-	-	686	4.691	1.414	-
Export- (-)/ Importüberschuss (+)	-5.885	-631	258	-2.045	-1.139	-1.337	-123	-226	-1.095	453	-
in % des Erwerbs der HZB im Land	*-19,0*	*-11,8*	*59,7*	*-16,9*	*-28,4*	*-100,0*	*-100,0*	*-24,8*	*-18,9*	*47,1*	-
Universitäten											
Erwerb der HZB im Land	20.889	5.161	432	6.628	3.053	1.337	123	491	2.893	771	-
Davon studieren											
- außerhalb des Landes (Export)	13.159	3.158	149	3.637	2.127	1.337	123	447	1.670	511	-
- %	*63,0*	*61,2*	*34,5*	*54,9*	*69,7*	*100,0*	*100,0*	*91,0*	*57,7*	*66,3*	-
- innerhalb des Landes	7.730	2.003	283	2.991	926	-	-	44	1.223	260	-
- %	*37,0*	*38,8*	*65,5*	*45,1*	*30,3*	-	-	*9,0*	*42,3*	*33,7*	-
Studierende von außerhalb (Import)	8.856	2.481	407	2.731	1.104	-	-	89	1.319	725	-
Studierende im Land zusammen	16.586	4.484	690	5.722	2.030	-	-	133	2.542	985	-
Export- (-)/ Importüberschuss (+)	-4.303	-677	258	-906	-1.023	-1.337	-123	-358	-351	214	-
in % des Erwerbs der HZB im Land	*-20,6*	*-13,1*	*59,7*	*-13,7*	*-33,5*	*-100,0*	*-100,0*	*-72,9*	*-12,1*	*27,8*	-
Fachhochschulen											
Erwerb der HZB im Land	10.137	184	-	5.489	960	-	-	421	2.893	190	-
Davon studieren											
- außerhalb des Landes (Export)	5.138	133	-	2.709	392	-	-	245	1.581	78	-
- %	*50,7*	*72,3*	-	*49,4*	*40,8*	-	-	*58,2*	*54,6*	*41,1*	-
- innerhalb des Landes	4.999	51	-	2.780	568	-	-	176	1.312	112	-
- %	*49,3*	*27,7*	-	*50,6*	*59,2*	-	-	*41,8*	*45,4*	*58,9*	-
Studierende von außerhalb (Import)	3.556	179	-	1.570	276	-	-	377	837	317	-
Studierende im Land zusammen	8.555	230	-	4.350	844	-	-	553	2.149	429	-
Export- (-)/ Importüberschuss (+)	-1.582	46	-	-1.139	-116	-	-	132	-744	239	-
in % des Erwerbs der HZB im Land	*-15,6*	*25,0*	-	*-20,8*	*-12,1*	-	-	*31,4*	*-25,7*	*125,8*	-

B Deutsche Studierende nach dem Land des Erwerbs der Hochschulzugangsberechtigung (HZB), des Hochschulorts und dem Wanderungssaldo je Land
B.2 Fächergruppen von 1998 bis 2000
B.2.1 1998
B.2.1.5 Bremen

Hochschularten	Insgesamt	Davon									
		Sprach- und Kulturwissen-schaften	Sport	Rechts-, Wirtschafts- und Sozial-wissenschaften	Mathematik, Naturwissen-schaften	Human-medizin	Veterinär-medizin	Agrar-, Forst- und Ernährungs-wissenschaften	Ingenieur-wissenschaften	Kunst, Kunstwissen-schaften	Außerhalb der Studien-bereichs-gliederung
Hochschulen insgesamt											
Erwerb der HZB im Land	20.857	4.997	304	6.985	3.433	790	71	349	2.966	962	-
Davon studieren											
- außerhalb des Landes (Export)	12.748	2.358	145	4.427	1.647	790	71	306	2.372	632	-
- %	*61,1*	*47,2*	*47,7*	*63,4*	*48,0*	*100,0*	*100,0*	*87,7*	*80,0*	*65,7*	-
- innerhalb des Landes	8.109	2.639	159	2.558	1.786	-	-	43	594	330	-
- %	*38,9*	*52,8*	*52,3*	*36,6*	*52,0*	-	-	*12,3*	*20,0*	*34,3*	-
Studierende von außerhalb (Import)	15.556	3.456	94	6.022	2.262	-	-	171	2.971	580	-
Studierende im Land zusammen	23.665	6.095	253	8.580	4.048	-	-	214	3.565	910	-
Export- (-)/ Importüberschuss (+)	2.808	1.098	-51	1.595	615	-790	-71	-135	599	-52	-
in % des Erwerbs der HZB im Land	*13,5*	*22,0*	*-16,8*	*22,8*	*17,9*	*-100,0*	*-100,0*	*-38,7*	*20,2*	*-5,4*	-
Universitäten											
Erwerb der HZB im Land	15.533	4.847	304	4.474	2.986	790	71	177	1.086	798	-
Davon studieren											
- außerhalb des Landes (Export)	7.802	2.240	145	2.088	1.208	790	71	156	636	468	-
- %	*50,2*	*46,2*	*47,7*	*46,7*	*40,5*	*100,0*	*100,0*	*88,1*	*58,6*	*58,6*	-
- innerhalb des Landes	7.731	2.607	159	2.386	1.778	-	-	21	450	330	-
- %	*49,8*	*53,8*	*52,3*	*53,3*	*59,5*	-	-	*11,9*	*41,4*	*41,4*	-
Studierende von außerhalb (Import)	8.782	3.150	94	2.767	1.758	-	-	22	411	580	-
Studierende im Land zusammen	16.513	5.757	253	5.153	3.536	-	-	43	861	910	-
Export- (-)/ Importüberschuss (+)	980	910	-51	679	550	-790	-71	-134	-225	112	-
in % des Erwerbs der HZB im Land	*6,3*	*18,8*	*-16,8*	*15,2*	*18,4*	*-100,0*	*-100,0*	*-75,7*	*-20,7*	*14,0*	-
Fachhochschulen											
Erwerb der HZB im Land	5.324	150	-	2.511	447	-	-	172	1.880	164	-
Davon studieren											
- außerhalb des Landes (Export)	4.946	118	-	2.339	439	-	-	150	1.736	164	-
- %	*92,9*	*78,7*	-	*93,2*	*98,2*	-	-	*87,2*	*92,3*	*100,0*	-
- innerhalb des Landes	378	32	-	172	8	-	-	22	144	-	-
- %	*7,1*	*21,3*	-	*6,8*	*1,8*	-	-	*12,8*	*7,7*	-	-
Studierende von außerhalb (Import)	6.774	306	-	3.255	504	-	-	149	2.560	-	-
Studierende im Land zusammen	7.152	338	-	3.427	512	-	-	171	2.704	-	-
Export- (-)/ Importüberschuss (+)	1.828	188	-	916	65	-	-	-1	824	-164	-
in % des Erwerbs der HZB im Land	*34,3*	*125,3*	-	*36,5*	*14,5*	-	-	*-0,6*	*43,8*	*-100,0*	-

B Deutsche Studierende nach dem Land des Erwerbs der Hochschulzugangsberechtigung (HZB), des Hochschulorts und dem Wanderungssaldo je Land
B.2 Fächergruppen von 1998 bis 2000
B.2.1 1998
B.2.1.6 Hamburg

Hochschularten	Insgesamt	Davon									
		Sprach- und Kulturwissen-schaften	Sport	Rechts-, Wirtschafts- und Sozial-wissenschaften	Mathematik, Naturwissen-schaften	Human-medizin	Veterinär-medizin	Agrar-, Forst- und Ernährungs-wissenschaften	Ingenieur-wissenschaften	Kunst, Kunstwissen-schaften	Außerhalb der Studien-bereichs-gliederung
Hochschulen insgesamt											
Erwerb der HZB im Land	43.150	11.013	415	14.536	5.834	2.173	199	632	6.014	2.331	3
Davon studieren											
- außerhalb des Landes (Export)	14.141	3.235	191	5.236	1.740	728	199	339	1.555	915	3
- %	*32,8*	*29,4*	*46,0*	*36,0*	*29,8*	*33,5*	*100,0*	*53,6*	*25,9*	*39,3*	*100,0*
- innerhalb des Landes	29.009	7.778	224	9.300	4.094	1.445	-	293	4.459	1.416	-
- %	*67,2*	*70,6*	*54,0*	*64,0*	*70,2*	*66,5*	-	*46,4*	*74,1*	*60,7*	-
Studierende von außerhalb (Import)	29.453	8.605	134	7.419	3.544	1.833	-	505	5.639	1.774	-
Studierende im Land zusammen	58.462	16.383	358	16.719	7.638	3.278	-	798	10.098	3.190	-
Export- (-)/ Importüberschuss (+)	15.312	5.370	-57	2.183	1.804	1.105	-199	166	4.084	859	-3
in % des Erwerbs der HZB im Land	*35,5*	*48,8*	*-13,7*	*15,0*	*30,9*	*50,9*	*-100,0*	*26,3*	*67,9*	*36,9*	*-100,0*
Universitäten											
Erwerb der HZB im Land	33.017	10.710	415	10.863	4.896	2.173	199	313	1.786	1.662	-
Davon studieren											
- außerhalb des Landes (Export)	10.910	3.170	191	3.618	1.338	728	199	228	671	767	-
- %	*33,0*	*29,6*	*46,0*	*33,3*	*27,3*	*33,5*	*100,0*	*72,8*	*37,6*	*46,1*	-
- innerhalb des Landes	22.107	7.540	224	7.245	3.558	1.445	-	85	1.115	895	-
- %	*67,0*	*70,4*	*54,0*	*66,7*	*72,7*	*66,5*	-	*27,2*	*62,4*	*53,9*	-
Studierende von außerhalb (Import)	22.790	8.252	134	5.835	3.117	1.833	-	192	2.221	1.206	-
Studierende im Land zusammen	44.897	15.792	358	13.080	6.675	3.278	-	277	3.336	2.101	-
Export- (-)/ Importüberschuss (+)	11.880	5.082	-57	2.217	1.779	1.105	-199	-36	1.550	439	-
in % des Erwerbs der HZB im Land	*36,0*	*47,5*	*-13,7*	*20,4*	*36,3*	*50,9*	*-100,0*	*-11,5*	*86,8*	*26,4*	-
Fachhochschulen											
Erwerb der HZB im Land	10.133	303	-	3.673	938	-	-	319	4.228	669	3
Davon studieren											
- außerhalb des Landes (Export)	3.231	65	-	1.618	402	-	-	111	884	148	3
- %	*31,9*	*21,5*	-	*44,1*	*42,9*	-	-	*34,8*	*20,9*	*22,1*	*100,0*
- innerhalb des Landes	6.902	238	-	2.055	536	-	-	208	3.344	521	-
- %	*68,1*	*78,5*	-	*55,9*	*57,1*	-	-	*65,2*	*79,1*	*77,9*	-
Studierende von außerhalb (Import)	6.663	353	-	1.584	427	-	-	313	3.418	568	-
Studierende im Land zusammen	13.565	591	-	3.639	963	-	-	521	6.762	1.089	-
Export- (-)/ Importüberschuss (+)	3.432	288	-	-34	25	-	-	202	2.534	420	-3
in % des Erwerbs der HZB im Land	*33,9*	*95,0*	-	*-0,9*	*2,7*	-	-	*63,3*	*59,9*	*62,8*	*-100,0*

B Deutsche Studierende nach dem Land des Erwerbs der Hochschulzugangsberechtigung (HZB), des Hochschulorts und dem Wanderungssaldo je Land
B.2 Fächergruppen von 1998 bis 2000
B.2.1 1998
B.2.1.7 Hessen

Hochschularten	Insgesamt	Davon									
		Sprach- und Kulturwissen-schaften	Sport	Rechts-, Wirtschafts- und Sozial-wissenschaften	Mathematik, Naturwissen-schaften	Human-medizin	Veterinär-medizin	Agrar-, Forst- und Ernährungs-wissenschaften	Ingenieur-wissenschaften	Kunst, Kunstwissen-schaften	Außerhalb der Studien-bereichs-gliederung
Hochschulen insgesamt											
Erwerb der HZB im Land	135.927	29.738	2.285	43.965	20.916	6.842	767	2.650	22.932	5.832	-
Davon studieren											
- außerhalb des Landes (Export)	50.366	12.986	601	16.853	7.137	3.470	239	1.136	5.268	2.676	-
- %	*37,1*	*43,7*	*26,3*	*38,3*	*34,1*	*50,7*	*31,2*	*42,9*	*23,0*	*45,9*	-
- innerhalb des Landes	85.561	16.752	1.684	27.112	13.779	3.372	528	1.514	17.664	3.156	-
- %	*62,9*	*56,3*	*73,7*	*61,7*	*65,9*	*49,3*	*68,8*	*57,1*	*77,0*	*54,1*	-
Studierende von außerhalb (Import)	45.936	7.770	481	14.383	6.501	3.951	1.029	2.198	7.750	1.873	-
Studierende im Land zusammen	131.497	24.522	2.165	41.495	20.280	7.323	1.557	3.712	25.414	5.029	-
Export- (-)/ Importüberschuss (+)	-4.430	-5.216	-120	-2.470	-636	481	790	1.062	2.482	-803	-
in % des Erwerbs der HZB im Land	*-3,3*	*-17,5*	*-5,3*	*-5,6*	*-3,0*	*7,0*	*103,0*	*40,1*	*10,8*	*-13,8*	-
Universitäten											
Erwerb der HZB im Land	102.803	29.505	2.285	29.718	17.720	6.842	767	1.711	9.524	4.731	-
Davon studieren											
- außerhalb des Landes (Export)	41.910	12.753	601	12.419	6.676	3.470	239	718	2.856	2.178	-
- %	*40,8*	*43,2*	*26,3*	*41,8*	*37,7*	*50,7*	*31,2*	*42,0*	*30,0*	*46,0*	-
- innerhalb des Landes	60.893	16.752	1.684	17.299	11.044	3.372	528	993	6.668	2.553	-
- %	*59,2*	*56,8*	*73,7*	*58,2*	*62,3*	*49,3*	*68,8*	*58,0*	*70,0*	*54,0*	-
Studierende von außerhalb (Import)	35.234	7.770	481	9.935	5.416	3.951	1.029	1.338	3.724	1.590	-
Studierende im Land zusammen	96.127	24.522	2.165	27.234	16.460	7.323	1.557	2.331	10.392	4.143	-
Export- (-)/ Importüberschuss (+)	-6.676	-4.983	-120	-2.484	-1.260	481	790	620	868	-588	-
in % des Erwerbs der HZB im Land	*-6,5*	*-16,9*	*-5,3*	*-8,4*	*-7,1*	*7,0*	*103,0*	*36,2*	*9,1*	*-12,4*	-
Fachhochschulen											
Erwerb der HZB im Land	33.124	233	-	14.247	3.196	-	-	939	13.408	1.101	-
Davon studieren											
- außerhalb des Landes (Export)	8.456	233	-	4.434	461	-	-	418	2.412	498	-
- %	*25,5*	*100,0*	-	*31,1*	*14,4*	-	-	*44,5*	*18,0*	*45,2*	-
- innerhalb des Landes	24.668	-	-	9.813	2.735	-	-	521	10.996	603	-
- %	*74,5*	-	-	*68,9*	*85,6*	-	-	*55,5*	*82,0*	*54,8*	-
Studierende von außerhalb (Import)	10.702	-	-	4.448	1.085	-	-	860	4.026	283	-
Studierende im Land zusammen	35.370	-	-	14.261	3.820	-	-	1.381	15.022	886	-
Export- (-)/ Importüberschuss (+)	2.246	-233	-	14	624	-	-	442	1.614	-215	-
in % des Erwerbs der HZB im Land	*6,8*	*-100,0*	-	*0,1*	*19,5*	-	-	*47,1*	*12,0*	*-19,5*	-

B Deutsche Studierende nach dem Land des Erwerbs der Hochschulzugangsberechtigung (HZB), des Hochschulorts und dem Wanderungssaldo je Land
B.2 Fächergruppen von 1998 bis 2000
B.2.1 1998
B.2.1.8 Mecklenburg-Vorpommern

Hochschularten	Insgesamt	Davon									
		Sprach- und Kulturwissen-schaften	Sport	Rechts-, Wirtschafts- und Sozial-wissenschaften	Mathematik, Naturwissen-schaften	Human-medizin	Veterinär-medizin	Agrar-, Forst- und Ernährungs-wissenschaften	Ingenieur-wissenschaften	Kunst, Kunstwissen-schaften	Außerhalb der Studien-bereichs-gliederung
Hochschulen insgesamt											
Erwerb der HZB im Land	25.856	4.757	324	9.761	3.272	1.255	82	676	4.866	863	-
Davon studieren											
- außerhalb des Landes (Export)	10.694	2.248	111	4.068	1.125	510	82	339	1.781	430	-
- %	*41,4*	*47,3*	*34,3*	*41,7*	*34,4*	*40,6*	*100,0*	*50,1*	*36,6*	*49,8*	-
- innerhalb des Landes	15.162	2.509	213	5.693	2.147	745	-	337	3.085	433	-
- %	*58,6*	*52,7*	*65,7*	*58,3*	*65,6*	*59,4*	-	*49,9*	*63,4*	*50,2*	-
Studierende von außerhalb (Import)	7.812	1.121	46	1.911	1.378	1.487	-	369	1.103	396	1
Studierende im Land zusammen	22.974	3.630	259	7.604	3.525	2.232	-	706	4.188	829	1
Export- (-)/ Importüberschuss (+)	-2.882	-1.127	-65	-2.157	253	977	-82	30	-678	-34	1
in % des Erwerbs der HZB im Land	*-11,1*	*-23,7*	*-20,1*	*-22,1*	*7,7*	*77,8*	*-100,0*	*4,4*	*-13,9*	*-3,9*	-
Universitäten											
Erwerb der HZB im Land	17.701	4.679	324	5.587	2.613	1.255	82	328	2.107	726	-
Davon studieren											
- außerhalb des Landes (Export)	7.532	2.170	111	2.180	973	510	82	190	940	376	-
- %	*42,6*	*46,4*	*34,3*	*39,0*	*37,2*	*40,6*	*100,0*	*57,9*	*44,6*	*51,8*	-
- innerhalb des Landes	10.169	2.509	213	3.407	1.640	745	-	138	1.167	350	-
- %	*57,4*	*53,6*	*65,7*	*61,0*	*62,8*	*59,4*	-	*42,1*	*55,4*	*48,2*	-
Studierende von außerhalb (Import)	6.078	1.121	46	1.104	1.308	1.487	-	176	515	320	1
Studierende im Land zusammen	16.247	3.630	259	4.511	2.948	2.232	-	314	1.682	670	1
Export- (-)/ Importüberschuss (+)	-1.454	-1.049	-65	-1.076	335	977	-82	-14	-425	-56	1
in % des Erwerbs der HZB im Land	*-8,2*	*-22,4*	*-20,1*	*-19,3*	*12,8*	*77,8*	*-100,0*	*-4,3*	*-20,2*	*-7,7*	-
Fachhochschulen											
Erwerb der HZB im Land	8.155	78	-	4.174	659	-	-	348	2.759	137	-
Davon studieren											
- außerhalb des Landes (Export)	3.162	78	-	1.888	152	-	-	149	841	54	-
- %	*38,8*	*100,0*	-	*45,2*	*23,1*	-	-	*42,8*	*30,5*	*39,4*	-
- innerhalb des Landes	4.993	-	-	2.286	507	-	-	199	1.918	83	-
- %	*61,2*	-	-	*54,8*	*76,9*	-	-	*57,2*	*69,5*	*60,6*	-
Studierende von außerhalb (Import)	1.734	-	-	807	70	-	-	193	588	76	-
Studierende im Land zusammen	6.727	-	-	3.093	577	-	-	392	2.506	159	-
Export- (-)/ Importüberschuss (+)	-1.428	-78	-	-1.081	-82	-	-	44	-253	22	-
in % des Erwerbs der HZB im Land	*-17,5*	*-100,0*	-	*-25,9*	*-12,4*	-	-	*12,6*	*-9,2*	*16,1*	-

B Deutsche Studierende nach dem Land des Erwerbs der Hochschulzugangsberechtigung (HZB), des Hochschulorts und dem Wanderungssaldo je Land
B.2 Fächergruppen von 1998 bis 2000
B.2.1 1998
B.2.1.9 Niedersachsen

Hochschularten	Insgesamt	Davon									
		Sprach- und Kulturwissen-schaften	Sport	Rechts-, Wirtschafts- und Sozial-wissenschaften	Mathematik, Naturwissen-schaften	Human-medizin	Veterinär-medizin	Agrar-, Forst- und Ernährungs-wissenschaften	Ingenieur-wissenschaften	Kunst, Kunstwissen-schaften	Außerhalb der Studien-bereichs-gliederung
Hochschulen insgesamt											
Erwerb der HZB im Land	171.502	39.466	2.191	52.719	26.902	8.338	908	4.821	29.232	6.924	1
Davon studieren											
- außerhalb des Landes (Export)	74.014	19.037	1.076	22.561	10.948	4.307	226	2.091	10.484	3.283	1
- %	*43,2*	*48,2*	*49,1*	*42,8*	*40,7*	*51,7*	*24,9*	*43,4*	*35,9*	*47,4*	*100,0*
- innerhalb des Landes	97.488	20.429	1.115	30.158	15.954	4.031	682	2.730	18.748	3.641	-
- %	*56,8*	*51,8*	*50,9*	*57,2*	*59,3*	*48,3*	*75,1*	*56,6*	*64,1*	*52,6*	-
Studierende von außerhalb (Import)	45.403	7.910	324	13.876	6.820	2.441	1.021	2.840	7.904	2.267	-
Studierende im Land zusammen	142.891	28.339	1.439	44.034	22.774	6.472	1.703	5.570	26.652	5.908	-
Export- (-)/ Importüberschuss (+)	-28.611	-11.127	-752	-8.685	-4.128	-1.866	795	749	-2.580	-1.016	-1
in % des Erwerbs der HZB im Land	*-16,7*	*-28,2*	*-34,3*	*-16,5*	*-15,3*	*-22,4*	*87,6*	*15,5*	*-8,8*	*-14,7*	*-100,0*
Universitäten											
Erwerb der HZB im Land	132.298	38.469	2.191	36.442	25.186	8.338	908	3.087	12.446	5.231	-
Davon studieren											
- außerhalb des Landes (Export)	59.945	18.597	1.076	16.961	10.009	4.307	226	1.353	4.712	2.704	-
- %	*45,3*	*48,3*	*49,1*	*46,5*	*39,7*	*51,7*	*24,9*	*43,8*	*37,9*	*51,7*	-
- innerhalb des Landes	72.353	19.872	1.115	19.481	15.177	4.031	682	1.734	7.734	2.527	-
- %	*54,7*	*51,7*	*50,9*	*53,5*	*60,3*	*48,3*	*75,1*	*56,2*	*62,1*	*48,3*	-
Studierende von außerhalb (Import)	34.484	7.660	324	9.115	6.536	2.441	1.021	1.631	4.334	1.422	-
Studierende im Land zusammen	106.837	27.532	1.439	28.596	21.713	6.472	1.703	3.365	12.068	3.949	-
Export- (-)/ Importüberschuss (+)	-25.461	-10.937	-752	-7.846	-3.473	-1.866	795	278	-378	-1.282	-
in % des Erwerbs der HZB im Land	*-19,2*	*-28,4*	*-34,3*	*-21,5*	*-13,8*	*-22,4*	*87,6*	*9,0*	*-3,0*	*-24,5*	-
Fachhochschulen											
Erwerb der HZB im Land	39.204	997	-	16.277	1.716	-	-	1.734	16.786	1.693	1
Davon studieren											
- außerhalb des Landes (Export)	14.069	440	-	5.600	939	-	-	738	5.772	579	1
- %	*35,9*	*44,1*	-	*34,4*	*54,7*	-	-	*42,6*	*34,4*	*34,2*	*100,0*
- innerhalb des Landes	25.135	557	-	10.677	777	-	-	996	11.014	1.114	-
- %	*64,1*	*55,9*	-	*65,6*	*45,3*	-	-	*57,4*	*65,6*	*65,8*	-
Studierende von außerhalb (Import)	10.919	250	-	4.761	284	-	-	1.209	3.570	845	-
Studierende im Land zusammen	36.054	807	-	15.438	1.061	-	-	2.205	14.584	1.959	-
Export- (-)/ Importüberschuss (+)	-3.150	-190	-	-839	-655	-	-	471	-2.202	266	-1
in % des Erwerbs der HZB im Land	*-8,0*	*-19,1*	-	*-5,2*	*-38,2*	-	-	*27,2*	*-13,1*	*15,7*	*-100,0*

B Deutsche Studierende nach dem Land des Erwerbs der Hochschulzugangsberechtigung (HZB), des Hochschulorts und dem Wanderungssaldo je Land
B.2 Fächergruppen von 1998 bis 2000
B.2.1 1998
B.2.1.10 Nordrhein-Westfalen

Hochschularten	Insgesamt	Davon									
		Sprach- und Kulturwissen-schaften	Sport	Rechts-, Wirtschafts- und Sozial-wissenschaften	Mathematik, Naturwissen-schaften	Human-medizin	Veterinär-medizin	Agrar-, Forst- und Ernährungs-wissenschaften	Ingenieur-wissenschaften	Kunst, Kunstwissen-schaften	Außerhalb der Studien-bereichs-gliederung
Hochschulen insgesamt											
Erwerb der HZB im Land	443.593	110.923	9.087	133.798	67.265	22.541	1.801	6.931	72.822	18.424	1
Davon studieren											
- außerhalb des Landes (Export)	75.632	17.065	433	22.487	10.266	7.110	1.801	2.868	9.586	4.015	1
- %	*17,0*	*15,4*	*4,8*	*16,8*	*15,3*	*31,5*	*100,0*	*41,4*	*13,2*	*21,8*	*100,0*
- innerhalb des Landes	367.961	93.858	8.654	111.311	56.999	15.431	-	4.063	63.236	14.409	-
- %	*83,0*	*84,6*	*95,2*	*83,2*	*84,7*	*68,5*	-	*58,6*	*86,8*	*78,2*	-
Studierende von außerhalb (Import)	98.000	25.887	2.501	35.051	13.750	2.926	-	1.608	11.944	4.333	-
Studierende im Land zusammen	465.961	119.745	11.155	146.362	70.749	18.357	-	5.671	75.180	18.742	-
Export- (-)/ Importüberschuss (+)	22.368	8.822	2.068	12.564	3.484	-4.184	-1.801	-1.260	2.358	318	-1
in % des Erwerbs der HZB im Land	*5,0*	*8,0*	*22,8*	*9,4*	*5,2*	*-18,6*	*-100,0*	*-18,2*	*3,2*	*1,7*	*-100,0*
Universitäten											
Erwerb der HZB im Land	354.626	109.356	9.087	94.178	63.347	22.541	1.801	4.532	35.578	14.206	-
Davon studieren											
- außerhalb des Landes (Export)	62.316	16.776	433	16.399	9.436	7.110	1.801	1.693	5.365	3.303	-
- %	*17,6*	*15,3*	*4,8*	*17,4*	*14,9*	*31,5*	*100,0*	*37,4*	*15,1*	*23,3*	-
- innerhalb des Landes	292.310	92.580	8.654	77.779	53.911	15.431	-	2.839	30.213	10.903	-
- %	*82,4*	*84,7*	*95,2*	*82,6*	*85,1*	*68,5*	-	*62,6*	*84,9*	*76,7*	-
Studierende von außerhalb (Import)	84.623	25.199	2.501	29.543	13.023	2.926	-	1.061	6.961	3.409	-
Studierende im Land zusammen	376.933	117.779	11.155	107.322	66.934	18.357	-	3.900	37.174	14.312	-
Export- (-)/ Importüberschuss (+)	22.307	8.423	2.068	13.144	3.587	-4.184	-1.801	-632	1.596	106	-
in % des Erwerbs der HZB im Land	*6,3*	*7,7*	*22,8*	*14,0*	*5,7*	*-18,6*	*-100,0*	*-13,9*	*4,5*	*0,7*	-
Fachhochschulen											
Erwerb der HZB im Land	88.967	1.567	-	39.620	3.918	-	-	2.399	37.244	4.218	1
Davon studieren											
- außerhalb des Landes (Export)	13.316	289	-	6.088	830	-	-	1.175	4.221	712	1
- %	*15,0*	*18,4*	-	*15,4*	*21,2*	-	-	*49,0*	*11,3*	*16,9*	*100,0*
- innerhalb des Landes	75.651	1.278	-	33.532	3.088	-	-	1.224	33.023	3.506	-
- %	*85,0*	*81,6*	-	*84,6*	*78,8*	-	-	*51,0*	*88,7*	*83,1*	-
Studierende von außerhalb (Import)	13.377	688	-	5.508	727	-	-	547	4.983	924	-
Studierende im Land zusammen	89.028	1.966	-	39.040	3.815	-	-	1.771	38.006	4.430	-
Export- (-)/ Importüberschuss (+)	61	399	-	-580	-103	-	-	-628	762	212	-1
in % des Erwerbs der HZB im Land	*0,1*	*25,5*	-	*-1,5*	*-2,6*	-	-	*-26,2*	*2,0*	*5,0*	*-100,0*

B Deutsche Studierende nach dem Land des Erwerbs der Hochschulzugangsberechtigung (HZB), des Hochschulorts und dem Wanderungssaldo je Land
B.2 Fächergruppen von 1998 bis 2000
B.2.1 1998
B.2.1.11 Rheinland-Pfalz

Hochschularten	Insgesamt	Davon									
		Sprach- und Kulturwissen-schaften	Sport	Rechts-, Wirtschafts- und Sozial-wissenschaften	Mathematik, Naturwissen-schaften	Human-medizin	Veterinär-medizin	Agrar-, Forst- und Ernährungs-wissenschaften	Ingenieur-wissenschaften	Kunst, Kunstwissen-schaften	Außerhalb der Studien-bereichs-gliederung
Hochschulen insgesamt											
Erwerb der HZB im Land	73.992	17.962	1.110	21.515	12.755	3.665	314	1.193	12.496	2.982	-
Davon studieren											
- außerhalb des Landes (Export)	38.400	9.122	679	10.796	6.258	2.377	314	1.111	5.870	1.873	-
- %	*51,9*	*50,8*	*61,2*	*50,2*	*49,1*	*64,9*	*100,0*	*93,1*	*47,0*	*62,8*	-
- innerhalb des Landes	35.592	8.840	431	10.719	6.497	1.288	-	82	6.626	1.109	-
- %	*48,1*	*49,2*	*38,8*	*49,8*	*50,9*	*35,1*	-	*6,9*	*53,0*	*37,2*	-
Studierende von außerhalb (Import)	37.338	10.014	307	13.247	4.980	2.066	-	89	5.004	1.631	-
Studierende im Land zusammen	72.930	18.854	738	23.966	11.477	3.354	-	171	11.630	2.740	-
Export- (-)/ Importüberschuss (+)	-1.062	892	-372	2.451	-1.278	-311	-314	-1.022	-866	-242	-
in % des Erwerbs der HZB im Land	*-1,4*	*5,0*	*-33,5*	*11,4*	*-10,0*	*-8,5*	*-100,0*	*-85,7*	*-6,9*	*-8,1*	-
Universitäten											
Erwerb der HZB im Land	54.928	17.756	1.110	13.048	11.323	3.665	314	652	4.721	2.339	-
Davon studieren											
- außerhalb des Landes (Export)	31.069	8.968	679	7.884	5.557	2.377	314	652	3.042	1.596	-
- %	*56,6*	*50,5*	*61,2*	*60,4*	*49,1*	*64,9*	*100,0*	*100,0*	*64,4*	*68,2*	-
- innerhalb des Landes	23.859	8.788	431	5.164	5.766	1.288	-	-	1.679	743	-
- %	*43,4*	*49,5*	*38,8*	*39,6*	*50,9*	*35,1*	-	-	*35,6*	*31,8*	-
Studierende von außerhalb (Import)	26.819	9.922	307	7.282	4.536	2.066	-	-	1.627	1.079	-
Studierende im Land zusammen	50.678	18.710	738	12.446	10.302	3.354	-	-	3.306	1.822	-
Export- (-)/ Importüberschuss (+)	-4.250	954	-372	-602	-1.021	-311	-314	-652	-1.415	-517	-
in % des Erwerbs der HZB im Land	*-7,7*	*5,4*	*-33,5*	*-4,6*	*-9,0*	*-8,5*	*-100,0*	*-100,0*	*-30,0*	*-22,1*	-
Fachhochschulen											
Erwerb der HZB im Land	19.064	206	-	8.467	1.432	-	-	541	7.775	643	-
Davon studieren											
- außerhalb des Landes (Export)	7.331	154	-	2.912	701	-	-	459	2.828	277	-
- %	*38,5*	*74,8*	-	*34,4*	*49,0*	-	-	*84,8*	*36,4*	*43,1*	-
- innerhalb des Landes	11.733	52	-	5.555	731	-	-	82	4.947	366	-
- %	*61,5*	*25,2*	-	*65,6*	*51,0*	-	-	*15,2*	*63,6*	*56,9*	-
Studierende von außerhalb (Import)	10.519	92	-	5.965	444	-	-	89	3.377	552	-
Studierende im Land zusammen	22.252	144	-	11.520	1.175	-	-	171	8.324	918	-
Export- (-)/ Importüberschuss (+)	3.188	-62	-	3.053	-257	-	-	-370	549	275	-
in % des Erwerbs der HZB im Land	*16,7*	*-30,1*	-	*36,1*	*-17,9*	-	-	*-68,4*	*7,1*	*42,8*	-

B Deutsche Studierende nach dem Land des Erwerbs der Hochschulzugangsberechtigung (HZB), des Hochschulorts und dem Wanderungssaldo je Land
B.2 Fächergruppen von 1998 bis 2000
B.2.1 1998
B.2.1.12 Saarland

Hochschularten	Insgesamt	Davon									
		Sprach- und Kulturwissen-schaften	Sport	Rechts-, Wirtschafts- und Sozial-wissenschaften	Mathematik, Naturwissen-schaften	Human-medizin	Veterinär-medizin	Agrar-, Forst- und Ernährungs-wissenschaften	Ingenieur-wissenschaften	Kunst, Kunstwissen-schaften	Außerhalb der Studien-bereichs-gliederung
Hochschulen insgesamt											
Erwerb der HZB im Land	20.959	4.863	242	6.512	3.743	1.082	99	155	3.504	759	-
Davon studieren											
- außerhalb des Landes (Export)	9.512	2.239	46	2.908	1.300	422	99	155	1.993	350	-
- %	*45,4*	*46,0*	*19,0*	*44,7*	*34,7*	*39,0*	*100,0*	*100,0*	*56,9*	*46,1*	-
- innerhalb des Landes	11.447	2.624	196	3.604	2.443	660	-	-	1.511	409	-
- %	*54,6*	*54,0*	*81,0*	*55,3*	*65,3*	*61,0*	-	-	*43,1*	*53,9*	-
Studierende von außerhalb (Import)	7.036	1.930	256	2.368	816	1.008	-	-	251	407	-
Studierende im Land zusammen	18.483	4.554	452	5.972	3.259	1.668	-	-	1.762	816	-
Export- (-)/ Importüberschuss (+)	-2.476	-309	210	-540	-484	586	-99	-155	-1.742	57	-
in % des Erwerbs der HZB im Land	*-11,8*	*-6,4*	*86,8*	*-8,3*	*-12,9*	*54,2*	*-100,0*	*-100,0*	*-49,7*	*7,5*	-
Universitäten											
Erwerb der HZB im Land	15.465	4.812	242	3.946	3.215	1.082	99	94	1.304	671	-
Davon studieren											
- außerhalb des Landes (Export)	6.359	2.188	46	1.474	980	422	99	94	794	262	-
- %	*41,1*	*45,5*	*19,0*	*37,4*	*30,5*	*39,0*	*100,0*	*100,0*	*60,9*	*39,0*	-
- innerhalb des Landes	9.106	2.624	196	2.472	2.235	660	-	-	510	409	-
- %	*58,9*	*54,5*	*81,0*	*62,6*	*69,5*	*61,0*	-	-	*39,1*	*61,0*	-
Studierende von außerhalb (Import)	6.663	1.930	256	2.167	793	1.008	-	-	102	407	-
Studierende im Land zusammen	15.769	4.554	452	4.639	3.028	1.668	-	-	612	816	-
Export- (-)/ Importüberschuss (+)	304	-258	210	693	-187	586	-99	-94	-692	145	-
in % des Erwerbs der HZB im Land	*2,0*	*-5,4*	*86,8*	*17,6*	*-5,8*	*54,2*	*-100,0*	*-100,0*	*-53,1*	*21,6*	-
Fachhochschulen											
Erwerb der HZB im Land	5.494	51	-	2.566	528	-	-	61	2.200	88	-
Davon studieren											
- außerhalb des Landes (Export)	3.153	51	-	1.434	320	-	-	61	1.199	88	-
- %	*57,4*	*100,0*	-	*55,9*	*60,6*	-	-	*100,0*	*54,5*	*100,0*	-
- innerhalb des Landes	2.341	-	-	1.132	208	-	-	-	1.001	-	-
- %	*42,6*	-	-	*44,1*	*39,4*	-	-	-	*45,5*	-	-
Studierende von außerhalb (Import)	373	-	-	201	23	-	-	-	149	-	-
Studierende im Land zusammen	2.714	-	-	1.333	231	-	-	-	1.150	-	-
Export- (-)/ Importüberschuss (+)	-2.780	-51	-	-1.233	-297	-	-	-61	-1.050	-88	-
in % des Erwerbs der HZB im Land	*-50,6*	*-100,0*	-	*-48,1*	*-56,3*	-	-	*-100,0*	*-47,7*	*-100,0*	-

B Deutsche Studierende nach dem Land des Erwerbs der Hochschulzugangsberechtigung (HZB), des Hochschulorts und dem Wanderungssaldo je Land
B.2 Fächergruppen von 1998 bis 2000
B.2.1 1998
B.2.1.13 Sachsen

Hochschularten	Insgesamt	Davon									
		Sprach- und Kulturwissen-schaften	Sport	Rechts-, Wirtschafts- und Sozial-wissenschaften	Mathematik, Naturwissen-schaften	Human-medizin	Veterinär-medizin	Agrar-, Forst- und Ernährungs-wissenschaften	Ingenieur-wissenschaften	Kunst, Kunstwissen-schaften	Außerhalb der Studien-bereichs-gliederung
Hochschulen insgesamt											
Erwerb der HZB im Land	63.922	11.068	865	22.299	8.764	2.955	213	1.595	13.338	2.824	1
Davon studieren											
- außerhalb des Landes (Export)	16.377	3.256	148	5.830	2.136	1.017	34	749	2.302	904	1
- %	*25,6*	*29,4*	*17,1*	*26,1*	*24,4*	*34,4*	*16,0*	*47,0*	*17,3*	*32,0*	*100,0*
- innerhalb des Landes	47.545	7.812	717	16.469	6.628	1.938	179	846	11.036	1.920	-
- %	*74,4*	*70,6*	*82,9*	*73,9*	*75,6*	*65,6*	*84,0*	*53,0*	*82,7*	*68,0*	-
Studierende von außerhalb (Import)	24.891	4.983	400	6.377	2.708	1.855	737	511	5.572	1.748	-
Studierende im Land zusammen	72.436	12.795	1.117	22.846	9.336	3.793	916	1.357	16.608	3.668	-
Export- (-)/ Importüberschuss (+)	8.514	1.727	252	547	572	838	703	-238	3.270	844	-1
in % des Erwerbs der HZB im Land	*13,3*	*15,6*	*29,1*	*2,5*	*6,5*	*28,4*	*330,0*	*-14,9*	*24,5*	*29,9*	*-100,0*
Universitäten											
Erwerb der HZB im Land	43.985	10.512	865	12.928	7.003	2.955	213	824	6.226	2.458	1
Davon studieren											
- außerhalb des Landes (Export)	11.561	3.133	148	3.019	1.903	1.017	34	320	1.257	729	1
- %	*26,3*	*29,8*	*17,1*	*23,4*	*27,2*	*34,4*	*16,0*	*38,8*	*20,2*	*29,7*	*100,0*
- innerhalb des Landes	32.424	7.379	717	9.909	5.100	1.938	179	504	4.969	1.729	-
- %	*73,7*	*70,2*	*82,9*	*76,6*	*72,8*	*65,6*	*84,0*	*61,2*	*79,8*	*70,3*	-
Studierende von außerhalb (Import)	19.456	4.701	400	4.452	2.253	1.855	737	391	2.966	1.701	-
Studierende im Land zusammen	51.880	12.080	1.117	14.361	7.353	3.793	916	895	7.935	3.430	-
Export- (-)/ Importüberschuss (+)	7.895	1.568	252	1.433	350	838	703	71	1.709	972	-1
in % des Erwerbs der HZB im Land	*17,9*	*14,9*	*29,1*	*11,1*	*5,0*	*28,4*	*330,0*	*8,6*	*27,4*	*39,5*	*-100,0*
Fachhochschulen											
Erwerb der HZB im Land	19.937	556	-	9.371	1.761	-	-	771	7.112	366	-
Davon studieren											
- außerhalb des Landes (Export)	4.816	123	-	2.811	233	-	-	429	1.045	175	-
- %	*24,2*	*22,1*	-	*30,0*	*13,2*	-	-	*55,6*	*14,7*	*47,8*	-
- innerhalb des Landes	15.121	433	-	6.560	1.528	-	-	342	6.067	191	-
- %	*75,8*	*77,9*	-	*70,0*	*86,8*	-	-	*44,4*	*85,3*	*52,2*	-
Studierende von außerhalb (Import)	5.435	282	-	1.925	455	-	-	120	2.606	47	-
Studierende im Land zusammen	20.556	715	-	8.485	1.983	-	-	462	8.673	238	-
Export- (-)/ Importüberschuss (+)	619	159	-	-886	222	-	-	-309	1.561	-128	-
in % des Erwerbs der HZB im Land	*3,1*	*28,6*	-	*-9,5*	*12,6*	-	-	*-40,1*	*21,9*	*-35,0*	-

B Deutsche Studierende nach dem Land des Erwerbs der Hochschulzugangsberechtigung (HZB), des Hochschulorts und dem Wanderungssaldo je Land
B.2 Fächergruppen von 1998 bis 2000
B.2.1 1998
B.2.1.14 Sachsen-Anhalt

Hochschularten	Insgesamt	Davon									
		Sprach- und Kulturwissen-schaften	Sport	Rechts-, Wirtschafts- und Sozial-wissenschaften	Mathematik, Naturwissen-schaften	Human-medizin	Veterinär-medizin	Agrar-, Forst- und Ernährungs-wissenschaften	Ingenieur-wissenschaften	Kunst, Kunstwissen-schaften	Außerhalb der Studien-bereichs-gliederung
Hochschulen insgesamt											
Erwerb der HZB im Land	38.727	6.760	679	14.678	5.154	1.862	124	1.285	6.735	1.450	-
Davon studieren											
- außerhalb des Landes (Export)	17.291	3.422	238	5.776	2.178	926	124	469	3.460	698	-
- %	*44,6*	*50,6*	*35,1*	*39,4*	*42,3*	*49,7*	*100,0*	*36,5*	*51,4*	*48,1*	-
- innerhalb des Landes	21.436	3.338	441	8.902	2.976	936	-	816	3.275	752	-
- %	*55,4*	*49,4*	*64,9*	*60,6*	*57,7*	*50,3*	-	*63,5*	*48,6*	*51,9*	-
Studierende von außerhalb (Import)	10.098	1.628	98	3.209	1.513	1.210	-	796	914	730	-
Studierende im Land zusammen	31.534	4.966	539	12.111	4.489	2.146	-	1.612	4.189	1.482	-
Export- (-)/ Importüberschuss (+)	-7.193	-1.794	-140	-2.567	-665	284	-124	327	-2.546	32	-
in % des Erwerbs der HZB im Land	*-18,6*	*-26,5*	*-20,6*	*-17,5*	*-12,9*	*15,3*	*-100,0*	*25,4*	*-37,8*	*2,2*	-
Universitäten											
Erwerb der HZB im Land	25.623	6.375	679	7.923	4.384	1.862	124	502	2.595	1.179	-
Davon studieren											
- außerhalb des Landes (Export)	13.121	3.325	238	3.689	1.953	926	124	311	1.917	638	-
- %	*51,2*	*52,2*	*35,1*	*46,6*	*44,5*	*49,7*	*100,0*	*62,0*	*73,9*	*54,1*	-
- innerhalb des Landes	12.502	3.050	441	4.234	2.431	936	-	191	678	541	-
- %	*48,8*	*47,8*	*64,9*	*53,4*	*55,5*	*50,3*	-	*38,0*	*26,1*	*45,9*	-
Studierende von außerhalb (Import)	6.565	1.459	98	1.369	1.354	1.210	-	192	291	592	-
Studierende im Land zusammen	19.067	4.509	539	5.603	3.785	2.146	-	383	969	1.133	-
Export- (-)/ Importüberschuss (+)	-6.556	-1.866	-140	-2.320	-599	284	-124	-119	-1.626	-46	-
in % des Erwerbs der HZB im Land	*-25,6*	*-29,3*	*-20,6*	*-29,3*	*-13,7*	*15,3*	*-100,0*	*-23,7*	*-62,7*	*-3,9*	-
Fachhochschulen											
Erwerb der HZB im Land	13.104	385	-	6.755	770	-	-	783	4.140	271	-
Davon studieren											
- außerhalb des Landes (Export)	4.170	97	-	2.087	225	-	-	158	1.543	60	-
- %	*31,8*	*25,2*	-	*30,9*	*29,2*	-	-	*20,2*	*37,3*	*22,1*	-
- innerhalb des Landes	8.934	288	-	4.668	545	-	-	625	2.597	211	-
- %	*68,2*	*74,8*	-	*69,1*	*70,8*	-	-	*79,8*	*62,7*	*77,9*	-
Studierende von außerhalb (Import)	3.533	169	-	1.840	159	-	-	604	623	138	-
Studierende im Land zusammen	12.467	457	-	6.508	704	-	-	1.229	3.220	349	-
Export- (-)/ Importüberschuss (+)	-637	72	-	-247	-66	-	-	446	-920	78	-
in % des Erwerbs der HZB im Land	*-4,9*	*18,7*	-	*-3,7*	*-8,6*	-	-	*57,0*	*-22,2*	*28,8*	-

B Deutsche Studierende nach dem Land des Erwerbs der Hochschulzugangsberechtigung (HZB), des Hochschulorts und dem Wanderungssaldo je Land
B.2 Fächergruppen von 1998 bis 2000
B.2.1 1998
B.2.1.15 Schleswig-Holstein

Hochschularten	Insgesamt	Davon									
		Sprach- und Kulturwissen-schaften	Sport	Rechts-, Wirtschafts- und Sozial-wissenschaften	Mathematik, Naturwissen-schaften	Human-medizin	Veterinär-medizin	Agrar-, Forst- und Ernährungs-wissenschaften	Ingenieur-wissenschaften	Kunst, Kunstwissen-schaften	Außerhalb der Studien-bereichs-gliederung
Hochschulen insgesamt											
Erwerb der HZB im Land	50.442	11.779	560	15.836	7.765	2.528	292	1.375	8.359	1.935	13
Davon studieren											
- außerhalb des Landes (Export)	26.896	6.770	252	8.154	3.912	1.356	292	739	4.185	1.236	-
- %	*53,3*	*57,5*	*45,0*	*51,5*	*50,4*	*53,6*	*100,0*	*53,7*	*50,1*	*63,9*	-
- innerhalb des Landes	23.546	5.009	308	7.682	3.853	1.172	-	636	4.174	699	13
- %	*46,7*	*42,5*	*55,0*	*48,5*	*49,6*	*46,4*	-	*46,3*	*49,9*	*36,1*	*100,0*
Studierende von außerhalb (Import)	16.097	2.474	168	5.466	2.819	2.449	-	700	1.423	590	8
Studierende im Land zusammen	39.643	7.483	476	13.148	6.672	3.621	-	1.336	5.597	1.289	21
Export- (-)/ Importüberschuss (+)	-10.799	-4.296	-84	-2.688	-1.093	1.093	-292	-39	-2.762	-646	8
in % des Erwerbs der HZB im Land	*-21,4*	*-36,5*	*-15,0*	*-17,0*	*-14,1*	*43,2*	*-100,0*	*-2,8*	*-33,0*	*-33,4*	*61,5*
Universitäten											
Erwerb der HZB im Land	35.775	11.519	560	9.361	6.632	2.528	292	906	2.461	1.516	-
Davon studieren											
- außerhalb des Landes (Export)	22.074	6.574	252	6.333	3.573	1.356	292	426	2.264	1.004	-
- %	*61,7*	*57,1*	*45,0*	*67,7*	*53,9*	*53,6*	*100,0*	*47,0*	*92,0*	*66,2*	-
- innerhalb des Landes	13.701	4.945	308	3.028	3.059	1.172	-	480	197	512	-
- %	*38,3*	*42,9*	*55,0*	*32,3*	*46,1*	*46,4*	-	*53,0*	*8,0*	*33,8*	-
Studierende von außerhalb (Import)	9.950	2.432	168	1.797	2.000	2.449	-	623	61	419	1
Studierende im Land zusammen	23.651	7.377	476	4.825	5.059	3.621	-	1.103	258	931	1
Export- (-)/ Importüberschuss (+)	-12.124	-4.142	-84	-4.536	-1.573	1.093	-292	197	-2.203	-585	1
in % des Erwerbs der HZB im Land	*-33,9*	*-36,0*	*-15,0*	*-48,5*	*-23,7*	*43,2*	*-100,0*	*21,7*	*-89,5*	*-38,6*	-
Fachhochschulen											
Erwerb der HZB im Land	14.667	260	-	6.475	1.133	-	-	469	5.898	419	13
Davon studieren											
- außerhalb des Landes (Export)	4.822	196	-	1.821	339	-	-	313	1.921	232	-
- %	*32,9*	*75,4*	-	*28,1*	*29,9*	-	-	*66,7*	*32,6*	*55,4*	-
- innerhalb des Landes	9.845	64	-	4.654	794	-	-	156	3.977	187	13
- %	*67,1*	*24,6*	-	*71,9*	*70,1*	-	-	*33,3*	*67,4*	*44,6*	*100,0*
Studierende von außerhalb (Import)	6.147	42	-	3.669	819	-	-	77	1.362	171	7
Studierende im Land zusammen	15.992	106	-	8.323	1.613	-	-	233	5.339	358	20
Export- (-)/ Importüberschuss (+)	1.325	-154	-	1.848	480	-	-	-236	-559	-61	7
in % des Erwerbs der HZB im Land	*9,0*	*-59,2*	-	*28,5*	*42,4*	-	-	*-50,3*	*-9,5*	*-14,6*	*53,8*

B Deutsche Studierende nach dem Land des Erwerbs der Hochschulzugangsberechtigung (HZB), des Hochschulorts und dem Wanderungssaldo je Land
B.2 Fächergruppen von 1998 bis 2000
B.2.1 1998
B.2.1.16 Thüringen

Hochschularten	Insgesamt	Davon									
		Sprach- und Kulturwissen-schaften	Sport	Rechts-, Wirtschafts- und Sozial-wissenschaften	Mathematik, Naturwissen-schaften	Human-medizin	Veterinär-medizin	Agrar-, Forst- und Ernährungs-wissenschaften	Ingenieur-wissenschaften	Kunst, Kunstwissen-schaften	Außerhalb der Studien-bereichs-gliederung
Hochschulen insgesamt											
Erwerb der HZB im Land	36.529	6.645	647	13.030	4.822	1.799	112	989	7.121	1.364	-
Davon studieren											
- außerhalb des Landes (Export)	15.720	3.206	215	5.780	1.720	898	112	566	2.496	727	-
- %	*43,0*	*48,2*	*33,2*	*44,4*	*35,7*	*49,9*	*100,0*	*57,2*	*35,1*	*53,3*	-
- innerhalb des Landes	20.809	3.439	432	7.250	3.102	901	-	423	4.625	637	-
- %	*57,0*	*51,8*	*66,8*	*55,6*	*64,3*	*50,1*	-	*42,8*	*64,9*	*46,7*	-
Studierende von außerhalb (Import)	11.291	1.550	93	2.524	1.335	826	-	602	3.543	816	2
Studierende im Land zusammen	32.100	4.989	525	9.774	4.437	1.727	-	1.025	8.168	1.453	2
Export- (-)/ Importüberschuss (+)	-4.429	-1.656	-122	-3.256	-385	-72	-112	36	1.047	89	2
in % des Erwerbs der HZB im Land	*-12,1*	*-24,9*	*-18,9*	*-25,0*	*-8,0*	*-4,0*	*-100,0*	*3,6*	*14,7*	*6,5*	-
Universitäten											
Erwerb der HZB im Land	25.127	6.499	647	6.545	4.231	1.799	112	429	3.616	1.249	-
Davon studieren											
- außerhalb des Landes (Export)	10.756	3.060	215	3.050	1.469	898	112	258	1.056	638	-
- %	*42,8*	*47,1*	*33,2*	*46,6*	*34,7*	*49,9*	*100,0*	*60,1*	*29,2*	*51,1*	-
- innerhalb des Landes	14.371	3.439	432	3.495	2.762	901	-	171	2.560	611	-
- %	*57,2*	*52,9*	*66,8*	*53,4*	*65,3*	*50,1*	-	*39,9*	*70,8*	*48,9*	-
Studierende von außerhalb (Import)	9.165	1.550	93	1.681	1.274	826	-	149	2.807	783	2
Studierende im Land zusammen	23.536	4.989	525	5.176	4.036	1.727	-	320	5.367	1.394	2
Export- (-)/ Importüberschuss (+)	-1.591	-1.510	-122	-1.369	-195	-72	-112	-109	1.751	145	2
in % des Erwerbs der HZB im Land	*-6,3*	*-23,2*	*-18,9*	*-20,9*	*-4,6*	*-4,0*	*-100,0*	*-25,4*	*48,4*	*11,6*	-
Fachhochschulen											
Erwerb der HZB im Land	11.402	146	-	6.485	591	-	-	560	3.505	115	-
Davon studieren											
- außerhalb des Landes (Export)	4.964	146	-	2.730	251	-	-	308	1.440	89	-
- %	*43,5*	*100,0*	-	*42,1*	*42,5*	-	-	*55,0*	*41,1*	*77,4*	-
- innerhalb des Landes	6.438	-	-	3.755	340	-	-	252	2.065	26	-
- %	*56,5*	-	-	*57,9*	*57,5*	-	-	*45,0*	*58,9*	*22,6*	-
Studierende von außerhalb (Import)	2.126	-	-	843	61	-	-	453	736	33	-
Studierende im Land zusammen	8.564	-	-	4.598	401	-	-	705	2.801	59	-
Export- (-)/ Importüberschuss (+)	-2.838	-146	-	-1.887	-190	-	-	145	-704	-56	-
in % des Erwerbs der HZB im Land	*-24,9*	*-100,0*	-	*-29,1*	*-32,1*	-	-	*25,9*	*-20,1*	*-48,7*	-

B Deutsche Studierende nach dem Land des Erwerbs der Hochschulzugangsberechtigung (HZB), des Hochschulorts und dem Wanderungssaldo je Land
B.2 Fächergruppen von 1998 bis 2000
B.2.1 1998
B.2.1.17 Deutschland

Hochschularten	Insgesamt	Davon									
		Sprach- und Kulturwissen-schaften	Sport	Rechts-, Wirtschafts- und Sozial-wissenschaften	Mathematik, Naturwissen-schaften	Human-medizin	Veterinär-medizin	Agrar-, Forst- und Ernährungs-wissenschaften	Ingenieur-wissenschaften	Kunst, Kunstwissen-schaften	Außerhalb der Studien-bereichs-gliederung
Hochschulen insgesamt											
Erwerb der HZB in Deutschland	1.617.584	366.871	25.753	511.418	246.239	84.956	7.643	35.414	269.672	69.596	22
Davon											
- wandern zwischen den Ländern	494.826	113.345	5.977	159.210	67.333	32.662	4.933	14.904	70.459	25.994	9
- %	*30,6*	*30,9*	*23,2*	*31,1*	*27,3*	*38,4*	*64,5*	*42,1*	*26,1*	*37,3*	*40,9*
- bleiben in den Ländern	1.122.758	253.526	19.776	352.208	178.906	52.294	2.710	20.510	199.213	43.602	13
- %	*69,4*	*69,1*	*76,8*	*68,9*	*72,7*	*61,6*	*35,5*	*57,9*	*73,9*	*62,7*	*59,1*
Studierende in Deutschland insgesamt	1.634.657	371.065	25.899	517.367	248.497	86.088	7.702	35.673	272.006	70.336	24
Darunter											
- aus dem Ausland und ohne Angabe	17.073	4.194	146	5.949	2.258	1.132	59	259	2.334	740	2
Universitäten											
Erwerb der HZB in Deutschland	1.217.809	359.859	25.753	328.735	217.817	84.956	7.643	21.129	116.096	55.819	2
Davon											
- wandern zwischen den Ländern	387.991	110.571	5.977	108.607	59.963	32.662	4.933	8.812	35.183	21.281	2
- %	*31,9*	*30,7*	*23,2*	*33,0*	*27,5*	*38,4*	*64,5*	*41,7*	*30,3*	*38,1*	-
- bleiben in den Ländern	829.818	249.288	19.776	220.128	157.854	52.294	2.710	12.317	80.913	34.538	-
- %	*68,1*	*69,3*	*76,8*	*67,0*	*72,5*	*61,6*	*35,5*	*58,3*	*69,7*	*61,9*	-
Studierende in Deutschland insgesamt	1.231.183	363.963	25.899	332.469	219.839	86.088	7.702	21.342	117.413	56.464	4
Darunter											
- aus dem Ausland und ohne Angabe	13.374	4.104	146	3.734	2.022	1.132	59	213	1.317	645	2
Fachhochschulen											
Erwerb der HZB in Deutschland	399.775	7.012	-	182.683	28.422	-	-	14.285	153.576	13.777	20
Davon											
- wandern zwischen den Ländern	106.835	2.774	-	50.603	7.370	-	-	6.092	35.276	4.713	7
- %	*26,7*	*39,6*	-	*27,7*	*25,9*	-	-	*42,6*	*23,0*	*34,2*	*35,0*
- bleiben in den Ländern	292.940	4.238	-	132.080	21.052	-	-	8.193	118.300	9.064	13
- %	*73,3*	*60,4*	-	*72,3*	*74,1*	-	-	*57,4*	*77,0*	*65,8*	*65,0*
Studierende in Deutschland insgesamt	403.474	7.102	-	184.898	28.658	-	-	14.331	154.593	13.872	20
Darunter											
- aus dem Ausland und ohne Angabe	3.699	90	-	2.215	236	-	-	46	1.017	95	-

B Deutsche Studierende nach dem Land des Erwerbs der Hochschulzugangsberechtigung (HZB), des Hochschulorts und dem Wanderungssaldo je Land
B.2 Fächergruppen von 1998 bis 2000
B.2.2 1999
B.2.2.1 Baden-Württemberg

Hochschularten	Insgesamt	Davon									
		Sprach- und Kulturwissen-schaften	Sport	Rechts-, Wirtschafts- und Sozial-wissenschaften	Mathematik, Naturwissen-schaften	Human-medizin	Veterinär-medizin	Agrar-, Forst- und Ernährungs-wissenschaften	Ingenieur-wissenschaften	Kunst, Kunstwissen-schaften	Außerhalb der Studien-bereichs-gliederung
Hochschulen insgesamt											
Erwerb der HZB im Land	181.498	35.515	3.250	56.631	29.559	11.335	955	4.140	31.048	9.063	2
Davon studieren											
- außerhalb des Landes (Export)	62.319	13.953	965	21.581	7.303	4.028	955	1.764	7.750	4.018	2
- %	*34,3*	*39,3*	*29,7*	*38,1*	*24,7*	*35,5*	*100,0*	*42,6*	*25,0*	*44,3*	-
- innerhalb des Landes	119.179	21.562	2.285	35.050	22.256	7.307	-	2.376	23.298	5.045	-
- %	*65,7*	*60,7*	*70,3*	*61,9*	*75,3*	*64,5*	-	*57,4*	*75,0*	*55,7*	-
Studierende von außerhalb (Import)	46.234	9.248	267	15.905	8.346	3.840	-	940	5.699	1.989	-
Studierende im Land zusammen	165.413	30.810	2.552	50.955	30.602	11.147	-	3.316	28.997	7.034	-
Export- (-)/ Importüberschuss (+)	-16.085	-4.705	-698	-5.676	1.043	-188	-955	-824	-2.051	-2.029	-2
in % des Erwerbs der HZB im Land	*-8,9*	*-13,2*	*-21,5*	*-10,0*	*3,5*	*-1,7*	*-100,0*	*-19,9*	*-6,6*	*-22,4*	*-100,0*
Universitäten											
Erwerb der HZB im Land	128.890	34.490	3.250	32.208	24.418	11.335	955	2.394	12.527	7.313	-
Davon studieren											
- außerhalb des Landes (Export)	48.566	13.659	965	14.540	6.537	4.028	955	1.066	3.579	3.237	-
- %	*37,7*	*39,6*	*29,7*	*45,1*	*26,8*	*35,5*	*100,0*	*44,5*	*28,6*	*44,3*	-
- innerhalb des Landes	80.324	20.831	2.285	17.668	17.881	7.307	-	1.328	8.948	4.076	-
- %	*62,3*	*60,4*	*70,3*	*54,9*	*73,2*	*64,5*	-	*55,5*	*71,4*	*55,7*	-
Studierende von außerhalb (Import)	33.327	8.967	267	8.292	6.902	3.840	-	593	2.864	1.602	-
Studierende im Land zusammen	113.651	29.798	2.552	25.960	24.783	11.147	-	1.921	11.812	5.678	-
Export- (-)/ Importüberschuss (+)	-15.239	-4.692	-698	-6.248	365	-188	-955	-473	-715	-1.635	-
in % des Erwerbs der HZB im Land	*-11,8*	*-13,6*	*-21,5*	*-19,4*	*1,5*	*-1,7*	*-100,0*	*-19,8*	*-5,7*	*-22,4*	-
Fachhochschulen											
Erwerb der HZB im Land	52.608	1.025	-	24.423	5.141	-	-	1.746	18.521	1.750	2
Davon studieren											
- außerhalb des Landes (Export)	13.753	294	-	7.041	766	-	-	698	4.171	781	2
- %	*26,1*	*28,7*	-	*28,8*	*14,9*	-	-	*40,0*	*22,5*	*44,6*	-
- innerhalb des Landes	38.855	731	-	17.382	4.375	-	-	1.048	14.350	969	-
- %	*73,9*	*71,3*	-	*71,2*	*85,1*	-	-	*60,0*	*77,5*	*55,4*	-
Studierende von außerhalb (Import)	12.907	281	-	7.613	1.444	-	-	347	2.835	387	-
Studierende im Land zusammen	51.762	1.012	-	24.995	5.819	-	-	1.395	17.185	1.356	-
Export- (-)/ Importüberschuss (+)	-846	-13	-	572	678	-	-	-351	-1.336	-394	-2
in % des Erwerbs der HZB im Land	*-1,6*	*-1,3*	-	*2,3*	*13,2*	-	-	*-20,1*	*-7,2*	*-22,5*	*-100,0*

B Deutsche Studierende nach dem Land des Erwerbs der Hochschulzugangsberechtigung (HZB), des Hochschulorts und dem Wanderungssaldo je Land
B.2 Fächergruppen von 1998 bis 2000
B.2.2 1999
B.2.2.2 Bayern

Hochschularten	Insgesamt	Davon									
		Sprach- und Kulturwissen-schaften	Sport	Rechts-, Wirtschafts- und Sozial-wissenschaften	Mathematik, Naturwissen-schaften	Human-medizin	Veterinär-medizin	Agrar-, Forst- und Ernährungs-wissenschaften	Ingenieur-wissenschaften	Kunst, Kunstwissen-schaften	Außerhalb der Studien-bereichs-gliederung
Hochschulen insgesamt											
Erwerb der HZB im Land	186.831	38.613	1.588	61.864	29.360	11.778	1.025	4.769	29.758	8.076	-
Davon studieren											
- außerhalb des Landes (Export)	38.773	7.628	325	12.265	5.911	2.904	183	1.028	5.932	2.597	-
- %	*20,8*	*19,8*	*20,5*	*19,8*	*20,1*	*24,7*	*17,9*	*21,6*	*19,9*	*32,2*	-
- innerhalb des Landes	148.058	30.985	1.263	49.599	23.449	8.874	842	3.741	23.826	5.479	-
- %	*79,2*	*80,2*	*79,5*	*80,2*	*79,9*	*75,3*	*82,1*	*78,4*	*80,1*	*67,8*	-
Studierende von außerhalb (Import)	44.086	7.679	246	19.342	4.822	3.210	898	1.611	4.423	1.855	-
Studierende im Land zusammen	192.144	38.664	1.509	68.941	28.271	12.084	1.740	5.352	28.249	7.334	-
Export- (-)/ Importüberschuss (+)	5.313	51	-79	7.077	-1.089	306	715	583	-1.509	-742	-
in % des Erwerbs der HZB im Land	*2,8*	*0,1*	*-5,0*	*11,4*	*-3,7*	*2,6*	*69,8*	*12,2*	*-5,1*	*-9,2*	-
Universitäten											
Erwerb der HZB im Land	133.249	38.068	1.588	36.435	24.916	11.778	1.025	2.563	10.442	6.434	-
Davon studieren											
- außerhalb des Landes (Export)	29.117	7.301	325	7.934	4.792	2.904	183	560	3.177	1.941	-
- %	*21,9*	*19,2*	*20,5*	*21,8*	*19,2*	*24,7*	*17,9*	*21,8*	*30,4*	*30,2*	-
- innerhalb des Landes	104.132	30.767	1.263	28.501	20.124	8.874	842	2.003	7.265	4.493	-
- %	*78,1*	*80,8*	*79,5*	*78,2*	*80,8*	*75,3*	*82,1*	*78,2*	*69,6*	*69,8*	-
Studierende von außerhalb (Import)	35.848	7.662	246	14.609	4.531	3.210	898	1.081	1.949	1.662	-
Studierende im Land zusammen	139.980	38.429	1.509	43.110	24.655	12.084	1.740	3.084	9.214	6.155	-
Export- (-)/ Importüberschuss (+)	6.731	361	-79	6.675	-261	306	715	521	-1.228	-279	-
in % des Erwerbs der HZB im Land	*5,1*	*0,9*	*-5,0*	*18,3*	*-1,0*	*2,6*	*69,8*	*20,3*	*-11,8*	*-4,3*	-
Fachhochschulen											
Erwerb der HZB im Land	53.582	545	-	25.429	4.444	-	-	2.206	19.316	1.642	-
Davon studieren											
- außerhalb des Landes (Export)	9.656	327	-	4.331	1.119	-	-	468	2.755	656	-
- %	*18,0*	*60,0*	-	*17,0*	*25,2*	-	-	*21,2*	*14,3*	*40,0*	-
- innerhalb des Landes	43.926	218	-	21.098	3.325	-	-	1.738	16.561	986	-
- %	*82,0*	*40,0*	-	*83,0*	*74,8*	-	-	*78,8*	*85,7*	*60,0*	-
Studierende von außerhalb (Import)	8.238	17	-	4.733	291	-	-	530	2.474	193	-
Studierende im Land zusammen	52.164	235	-	25.831	3.616	-	-	2.268	19.035	1.179	-
Export- (-)/ Importüberschuss (+)	-1.418	-310	-	402	-828	-	-	62	-281	-463	-
in % des Erwerbs der HZB im Land	*-2,6*	*-56,9*	-	*1,6*	*-18,6*	-	-	*2,8*	*-1,5*	*-28,2*	-

B Deutsche Studierende nach dem Land des Erwerbs der Hochschulzugangsberechtigung (HZB), des Hochschulorts und dem Wanderungssaldo je Land
B.2 Fächergruppen von 1998 bis 2000
B.2.2 1999
B.2.2.3 Berlin

Hochschularten	Insgesamt	Davon									
		Sprach- und Kulturwissen-schaften	Sport	Rechts-, Wirtschafts- und Sozial-wissenschaften	Mathematik, Naturwissen-schaften	Human-medizin	Veterinär-medizin	Agrar-, Forst- und Ernährungs-wissenschaften	Ingenieur-wissenschaften	Kunst, Kunstwissen-schaften	Außerhalb der Studien-bereichs-gliederung
Hochschulen insgesamt											
Erwerb der HZB im Land	72.457	16.102	1.272	23.358	11.914	3.708	386	1.903	9.636	4.178	-
Davon studieren											
- außerhalb des Landes (Export)	13.039	2.840	357	4.855	1.699	446	19	351	1.386	1.086	-
- %	*18,0*	*17,6*	*28,1*	*20,8*	*14,3*	*12,0*	*4,9*	*18,4*	*14,4*	*26,0*	-
- innerhalb des Landes	59.418	13.262	915	18.503	10.215	3.262	367	1.552	8.250	3.092	-
- %	*82,0*	*82,4*	*71,9*	*79,2*	*85,7*	*88,0*	*95,1*	*81,6*	*85,6*	*74,0*	-
Studierende von außerhalb (Import)	56.209	17.255	294	13.698	6.918	4.453	1.187	1.830	6.074	4.500	-
Studierende im Land zusammen	115.627	30.517	1.209	32.201	17.133	7.715	1.554	3.382	14.324	7.592	-
Export- (-)/ Importüberschuss (+)	43.170	14.415	-63	8.843	5.219	4.007	1.168	1.479	4.688	3.414	-
in % des Erwerbs der HZB im Land	*59,6*	*89,5*	*-5,0*	*37,9*	*43,8*	*108,1*	*302,6*	*77,7*	*48,7*	*81,7*	-
Universitäten											
Erwerb der HZB im Land	55.586	15.619	1.272	14.932	9.874	3.708	386	1.427	4.688	3.680	-
Davon studieren											
- außerhalb des Landes (Export)	10.211	2.731	357	3.305	1.513	446	19	183	806	851	-
- %	*18,4*	*17,5*	*28,1*	*22,1*	*15,3*	*12,0*	*4,9*	*12,8*	*17,2*	*23,1*	-
- innerhalb des Landes	45.375	12.888	915	11.627	8.361	3.262	367	1.244	3.882	2.829	-
- %	*81,6*	*82,5*	*71,9*	*77,9*	*84,7*	*88,0*	*95,1*	*87,2*	*82,8*	*76,9*	-
Studierende von außerhalb (Import)	47.932	16.982	294	9.251	6.017	4.453	1.187	1.605	3.943	4.200	-
Studierende im Land zusammen	93.307	29.870	1.209	20.878	14.378	7.715	1.554	2.849	7.825	7.029	-
Export- (-)/ Importüberschuss (+)	37.721	14.251	-63	5.946	4.504	4.007	1.168	1.422	3.137	3.349	-
in % des Erwerbs der HZB im Land	*67,9*	*91,2*	*-5,0*	*39,8*	*45,6*	*108,1*	*302,6*	*99,6*	*66,9*	*91,0*	-
Fachhochschulen											
Erwerb der HZB im Land	16.871	483	-	8.426	2.040	-	-	476	4.948	498	-
Davon studieren											
- außerhalb des Landes (Export)	2.828	109	-	1.550	186	-	-	168	580	235	-
- %	*16,8*	*22,6*	-	*18,4*	*9,1*	-	-	*35,3*	*11,7*	*47,2*	-
- innerhalb des Landes	14.043	374	-	6.876	1.854	-	-	308	4.368	263	-
- %	*83,2*	*77,4*	-	*81,6*	*90,9*	-	-	*64,7*	*88,3*	*52,8*	-
Studierende von außerhalb (Import)	8.277	273	-	4.447	901	-	-	225	2.131	300	-
Studierende im Land zusammen	22.320	647	-	11.323	2.755	-	-	533	6.499	563	-
Export- (-)/ Importüberschuss (+)	5.449	164	-	2.897	715	-	-	57	1.551	65	-
in % des Erwerbs der HZB im Land	*32,3*	*34,0*	-	*34,4*	*35,0*	-	-	*12,0*	*31,3*	*13,1*	-

B Deutsche Studierende nach dem Land des Erwerbs der Hochschulzugangsberechtigung (HZB), des Hochschulorts und dem Wanderungssaldo je Land
B.2 Fächergruppen von 1998 bis 2000
B.2.2 1999
B.2.2.4 Brandenburg

Hochschularten	Insgesamt	Davon									
		Sprach- und Kulturwissen-schaften	Sport	Rechts-, Wirtschafts- und Sozial-wissenschaften	Mathematik, Naturwissen-schaften	Human-medizin	Veterinär-medizin	Agrar-, Forst- und Ernährungs-wissenschaften	Ingenieur-wissenschaften	Kunst, Kunstwissen-schaften	Außerhalb der Studien-bereichs-gliederung
Hochschulen insgesamt											
Erwerb der HZB im Land	33.560	5.678	437	12.921	4.847	1.373	124	1.031	6.179	970	-
Davon studieren											
- außerhalb des Landes (Export)	20.047	3.701	173	6.815	2.984	1.373	124	800	3.399	678	-
- %	*59,7*	*65,2*	*39,6*	*52,7*	*61,6*	*100,0*	*100,0*	*77,6*	*55,0*	*69,9*	-
- innerhalb des Landes	13.513	1.977	264	6.106	1.863	-	-	231	2.780	292	-
- %	*40,3*	*34,8*	*60,4*	*47,3*	*38,4*	-	-	*22,4*	*45,0*	*30,1*	-
Studierende von außerhalb (Import)	13.697	3.160	407	4.764	1.598	-	-	453	2.253	1.062	-
Studierende im Land zusammen	27.210	5.137	671	10.870	3.461	-	-	684	5.033	1.354	-
Export- (-)/ Importüberschuss (+)	-6.350	-541	234	-2.051	-1.386	-1.373	-124	-347	-1.146	384	-
in % des Erwerbs der HZB im Land	*-18,9*	*-9,5*	*53,5*	*-15,9*	*-28,6*	*-100,0*	*-100,0*	*-33,7*	*-18,5*	*39,6*	-
Universitäten											
Erwerb der HZB im Land	22.286	5.455	437	6.918	3.659	1.373	124	558	2.993	769	-
Davon studieren											
- außerhalb des Landes (Export)	14.350	3.536	173	3.821	2.521	1.373	124	513	1.711	578	-
- %	*64,4*	*64,8*	*39,6*	*55,2*	*68,9*	*100,0*	*100,0*	*91,9*	*57,2*	*75,2*	-
- innerhalb des Landes	7.936	1.919	264	3.097	1.138	-	-	45	1.282	191	-
- %	*35,6*	*35,2*	*60,4*	*44,8*	*31,1*	-	-	*8,1*	*42,8*	*24,8*	-
Studierende von außerhalb (Import)	9.842	2.949	407	3.035	1.259	-	-	99	1.378	715	-
Studierende im Land zusammen	17.778	4.868	671	6.132	2.397	-	-	144	2.660	906	-
Export- (-)/ Importüberschuss (+)	-4.508	-587	234	-786	-1.262	-1.373	-124	-414	-333	137	-
in % des Erwerbs der HZB im Land	*-20,2*	*-10,8*	*53,5*	*-11,4*	*-34,5*	*-100,0*	*-100,0*	*-74,2*	*-11,1*	*17,8*	-
Fachhochschulen											
Erwerb der HZB im Land	11.274	223	-	6.003	1.188	-	-	473	3.186	201	-
Davon studieren											
- außerhalb des Landes (Export)	5.697	165	-	2.994	463	-	-	287	1.688	100	-
- %	*50,5*	*74,0*	-	*49,9*	*39,0*	-	-	*60,7*	*53,0*	*49,8*	-
- innerhalb des Landes	5.577	58	-	3.009	725	-	-	186	1.498	101	-
- %	*49,5*	*26,0*	-	*50,1*	*61,0*	-	-	*39,3*	*47,0*	*50,2*	-
Studierende von außerhalb (Import)	3.855	211	-	1.729	339	-	-	354	875	347	-
Studierende im Land zusammen	9.432	269	-	4.738	1.064	-	-	540	2.373	448	-
Export- (-)/ Importüberschuss (+)	-1.842	46	-	-1.265	-124	-	-	67	-813	247	-
in % des Erwerbs der HZB im Land	*-16,3*	*20,6*	-	*-21,1*	*-10,4*	-	-	*14,2*	*-25,5*	*122,9*	-

B Deutsche Studierende nach dem Land des Erwerbs der Hochschulzugangsberechtigung (HZB), des Hochschulorts und dem Wanderungssaldo je Land
B.2 Fächergruppen von 1998 bis 2000
B.2.2 1999
B.2.2.5 Bremen

Hochschularten	Insgesamt	Davon									
		Sprach- und Kulturwissen-schaften	Sport	Rechts-, Wirtschafts- und Sozial-wissenschaften	Mathematik, Naturwissen-schaften	Human-medizin	Veterinär-medizin	Agrar-, Forst- und Ernährungs-wissenschaften	Ingenieur-wissenschaften	Kunst, Kunstwissen-schaften	Außerhalb der Studien-bereichs-gliederung
Hochschulen insgesamt											
Erwerb der HZB im Land	19.942	4.832	291	6.877	3.276	768	80	329	2.540	948	1
Davon studieren											
- außerhalb des Landes (Export)	8.865	2.155	137	2.584	1.185	768	80	234	1.118	603	1
- %	*44,5*	*44,6*	*47,1*	*37,6*	*36,2*	*100,0*	*100,0*	*71,1*	*44,0*	*63,6*	-
- innerhalb des Landes	11.077	2.677	154	4.293	2.091	-	-	95	1.422	345	-
- %	*55,5*	*55,4*	*52,9*	*62,4*	*63,8*	-	-	*28,9*	*56,0*	*36,4*	-
Studierende von außerhalb (Import)	12.565	3.518	91	4.563	1.983	-	-	105	1.698	607	-
Studierende im Land zusammen	23.642	6.195	245	8.856	4.074	-	-	200	3.120	952	-
Export- (-)/ Importüberschuss (+)	3.700	1.363	-46	1.979	798	-768	-80	-129	580	4	-1
in % des Erwerbs der HZB im Land	*18,6*	*28,2*	*-15,8*	*28,8*	*24,4*	*-100,0*	*-100,0*	*-39,2*	*22,8*	*0,4*	-
Universitäten											
Erwerb der HZB im Land	15.026	4.685	291	4.451	2.838	768	80	169	960	783	1
Davon studieren											
- außerhalb des Landes (Export)	7.286	2.102	137	1.965	1.078	768	80	148	569	438	1
- %	*48,5*	*44,9*	*47,1*	*44,1*	*38,0*	*100,0*	*100,0*	*87,6*	*59,3*	*55,9*	-
- innerhalb des Landes	7.740	2.583	154	2.486	1.760	-	-	21	391	345	-
- %	*51,5*	*55,1*	*52,9*	*55,9*	*62,0*	-	-	*12,4*	*40,7*	*44,1*	-
Studierende von außerhalb (Import)	9.047	3.274	91	2.892	1.781	-	-	18	384	607	-
Studierende im Land zusammen	16.787	5.857	245	5.378	3.541	-	-	39	775	952	-
Export- (-)/ Importüberschuss (+)	1.761	1.172	-46	927	703	-768	-80	-130	-185	169	-1
in % des Erwerbs der HZB im Land	*11,7*	*25,0*	*-15,8*	*20,8*	*24,8*	*-100,0*	*-100,0*	*-76,9*	*-19,3*	*21,6*	-
Fachhochschulen											
Erwerb der HZB im Land	4.916	147	-	2.426	438	-	-	160	1.580	165	-
Davon studieren											
- außerhalb des Landes (Export)	1.579	53	-	619	107	-	-	86	549	165	-
- %	*32,1*	*36,1*	-	*25,5*	*24,4*	-	-	*53,8*	*34,7*	*100,0*	-
- innerhalb des Landes	3.337	94	-	1.807	331	-	-	74	1.031	-	-
- %	*67,9*	*63,9*	-	*74,5*	*75,6*	-	-	*46,3*	*65,3*	-	-
Studierende von außerhalb (Import)	3.518	244	-	1.671	202	-	-	87	1.314	-	-
Studierende im Land zusammen	6.855	338	-	3.478	533	-	-	161	2.345	-	-
Export- (-)/ Importüberschuss (+)	1.939	191	-	1.052	95	-	-	1	765	-165	-
in % des Erwerbs der HZB im Land	*39,4*	*129,9*	-	*43,4*	*21,7*	-	-	*0,6*	*48,4*	*-100,0*	-

B Deutsche Studierende nach dem Land des Erwerbs der Hochschulzugangsberechtigung (HZB), des Hochschulorts und dem Wanderungssaldo je Land
B.2 Fächergruppen von 1998 bis 2000
B.2.2 1999
B.2.2.6 Hamburg

Hochschularten	Insgesamt	Davon									
		Sprach- und Kulturwissen-schaften	Sport	Rechts-, Wirtschafts- und Sozial-wissenschaften	Mathematik, Naturwissen-schaften	Human-medizin	Veterinär-medizin	Agrar-, Forst- und Ernährungs-wissenschaften	Ingenieur-wissenschaften	Kunst, Kunstwissen-schaften	Außerhalb der Studien-bereichs-gliederung
Hochschulen insgesamt											
Erwerb der HZB im Land	41.613	10.270	411	14.423	5.691	2.147	192	558	5.709	2.209	3
Davon studieren											
- außerhalb des Landes (Export)	13.713	3.062	202	5.116	1.712	739	192	307	1.501	879	3
- %	*33,0*	*29,8*	*49,1*	*35,5*	*30,1*	*34,4*	*100,0*	*55,0*	*26,3*	*39,8*	*100,0*
- innerhalb des Landes	27.900	7.208	209	9.307	3.979	1.408	-	251	4.208	1.330	-
- %	*67,0*	*70,2*	*50,9*	*64,5*	*69,9*	*65,6*	-	*45,0*	*73,7*	*60,2*	-
Studierende von außerhalb (Import)	30.054	8.181	131	8.376	3.635	1.747	-	494	5.804	1.684	2
Studierende im Land zusammen	57.954	15.389	340	17.683	7.614	3.155	-	745	10.012	3.014	2
Export- (-)/ Importüberschuss (+)	16.341	5.119	-71	3.260	1.923	1.008	-192	187	4.303	805	-1
in % des Erwerbs der HZB im Land	*39,3*	*49,8*	*-17,3*	*22,6*	*33,8*	*46,9*	*-100,0*	*33,5*	*75,4*	*36,4*	*-33,3*
Universitäten											
Erwerb der HZB im Land	31.751	9.979	411	10.487	4.774	2.147	192	291	1.890	1.580	-
Davon studieren											
- außerhalb des Landes (Export)	10.564	2.995	202	3.536	1.296	739	192	212	647	745	-
- %	*33,3*	*30,0*	*49,1*	*33,7*	*27,1*	*34,4*	*100,0*	*72,9*	*34,2*	*47,2*	-
- innerhalb des Landes	21.187	6.984	209	6.951	3.478	1.408	-	79	1.243	835	-
- %	*66,7*	*70,0*	*50,9*	*66,3*	*72,9*	*65,6*	-	*27,1*	*65,8*	*52,8*	-
Studierende von außerhalb (Import)	22.764	7.852	131	6.028	3.199	1.747	-	196	2.510	1.099	2
Studierende im Land zusammen	43.951	14.836	340	12.979	6.677	3.155	-	275	3.753	1.934	2
Export- (-)/ Importüberschuss (+)	12.200	4.857	-71	2.492	1.903	1.008	-192	-16	1.863	354	2
in % des Erwerbs der HZB im Land	*38,4*	*48,7*	*-17,3*	*23,8*	*39,9*	*46,9*	*-100,0*	*-5,5*	*98,6*	*22,4*	-
Fachhochschulen											
Erwerb der HZB im Land	9.862	291	-	3.936	917	-	-	267	3.819	629	3
Davon studieren											
- außerhalb des Landes (Export)	3.149	67	-	1.580	416	-	-	95	854	134	3
- %	*31,9*	*23,0*	-	*40,1*	*45,4*	-	-	*35,6*	*22,4*	*21,3*	*100,0*
- innerhalb des Landes	6.713	224	-	2.356	501	-	-	172	2.965	495	-
- %	*68,1*	*77,0*	-	*59,9*	*54,6*	-	-	*64,4*	*77,6*	*78,7*	-
Studierende von außerhalb (Import)	7.290	329	-	2.348	436	-	-	298	3.294	585	-
Studierende im Land zusammen	14.003	553	-	4.704	937	-	-	470	6.259	1.080	-
Export- (-)/ Importüberschuss (+)	4.141	262	-	768	20	-	-	203	2.440	451	-3
in % des Erwerbs der HZB im Land	*42,0*	*90,0*	-	*19,5*	*2,2*	-	-	*76,0*	*63,9*	*71,7*	*-100,0*

B Deutsche Studierende nach dem Land des Erwerbs der Hochschulzugangsberechtigung (HZB), des Hochschulorts und dem Wanderungssaldo je Land
B.2 Fächergruppen von 1998 bis 2000
B.2.2 1999
B.2.2.7 Hessen

Hochschularten	Insgesamt	Davon									
		Sprach- und Kulturwissen-schaften	Sport	Rechts-, Wirtschafts- und Sozial-wissenschaften	Mathematik, Naturwissen-schaften	Human-medizin	Veterinär-medizin	Agrar-, Forst- und Ernährungs-wissenschaften	Ingenieur-wissenschaften	Kunst, Kunstwissen-schaften	Außerhalb der Studien-bereichs-gliederung
Hochschulen insgesamt											
Erwerb der HZB im Land	133.717	29.142	2.332	43.929	20.622	6.657	759	2.543	21.974	5.759	-
Davon studieren											
- außerhalb des Landes (Export)	49.114	12.376	643	16.792	6.991	3.354	218	1.066	5.025	2.649	-
- %	*36,7*	*42,5*	*27,6*	*38,2*	*33,9*	*50,4*	*28,7*	*41,9*	*22,9*	*46,0*	-
- innerhalb des Landes	84.603	16.766	1.689	27.137	13.631	3.303	541	1.477	16.949	3.110	-
- %	*63,3*	*57,5*	*72,4*	*61,8*	*66,1*	*49,6*	*71,3*	*58,1*	*77,1*	*54,0*	-
Studierende von außerhalb (Import)	46.093	7.995	510	14.578	6.875	3.965	1.016	2.127	7.241	1.786	-
Studierende im Land zusammen	130.696	24.761	2.199	41.715	20.506	7.268	1.557	3.604	24.190	4.896	-
Export- (-)/ Importüberschuss (+)	-3.021	-4.381	-133	-2.214	-116	611	798	1.061	2.216	-863	-
in % des Erwerbs der HZB im Land	*-2,3*	*-15,0*	*-5,7*	*-5,0*	*-0,6*	*9,2*	*105,1*	*41,7*	*10,1*	*-15,0*	-
Universitäten											
Erwerb der HZB im Land	100.315	28.899	2.332	29.211	16.986	6.657	759	1.628	9.134	4.709	-
Davon studieren											
- außerhalb des Landes (Export)	40.465	12.133	643	12.150	6.457	3.354	218	667	2.696	2.147	-
- %	*40,3*	*42,0*	*27,6*	*41,6*	*38,0*	*50,4*	*28,7*	*41,0*	*29,5*	*45,6*	-
- innerhalb des Landes	59.850	16.766	1.689	17.061	10.529	3.303	541	961	6.438	2.562	-
- %	*59,7*	*58,0*	*72,4*	*58,4*	*62,0*	*49,6*	*71,3*	*59,0*	*70,5*	*54,4*	-
Studierende von außerhalb (Import)	35.117	7.995	510	9.849	5.581	3.965	1.016	1.219	3.481	1.501	-
Studierende im Land zusammen	94.967	24.761	2.199	26.910	16.110	7.268	1.557	2.180	9.919	4.063	-
Export- (-)/ Importüberschuss (+)	-5.348	-4.138	-133	-2.301	-876	611	798	552	785	-646	-
in % des Erwerbs der HZB im Land	*-5,3*	*-14,3*	*-5,7*	*-7,9*	*-5,2*	*9,2*	*105,1*	*33,9*	*8,6*	*-13,7*	-
Fachhochschulen											
Erwerb der HZB im Land	33.402	243	-	14.718	3.636	-	-	915	12.840	1.050	-
Davon studieren											
- außerhalb des Landes (Export)	8.649	243	-	4.642	534	-	-	399	2.329	502	-
- %	*25,9*	*100,0*	-	*31,5*	*14,7*	-	-	*43,6*	*18,1*	*47,8*	-
- innerhalb des Landes	24.753	-	-	10.076	3.102	-	-	516	10.511	548	-
- %	*74,1*	-	-	*68,5*	*85,3*	-	-	*56,4*	*81,9*	*52,2*	-
Studierende von außerhalb (Import)	10.976	-	-	4.729	1.294	-	-	908	3.760	285	-
Studierende im Land zusammen	35.729	-	-	14.805	4.396	-	-	1.424	14.271	833	-
Export- (-)/ Importüberschuss (+)	2.327	-243	-	87	760	-	-	509	1.431	-217	-
in % des Erwerbs der HZB im Land	*7,0*	*-100,0*	-	*0,6*	*20,9*	-	-	*55,6*	*11,1*	*-20,7*	-

B Deutsche Studierende nach dem Land des Erwerbs der Hochschulzugangsberechtigung (HZB), des Hochschulorts und dem Wanderungssaldo je Land
B.2 Fächergruppen von 1998 bis 2000
B.2.2 1999
B.2.2.8 Mecklenburg-Vorpommern

Hochschularten	Insgesamt	Davon									
		Sprach- und Kulturwissen-schaften	Sport	Rechts-, Wirtschafts- und Sozial-wissenschaften	Mathematik, Naturwissen-schaften	Human-medizin	Veterinär-medizin	Agrar-, Forst- und Ernährungs-wissenschaften	Ingenieur-wissenschaften	Kunst, Kunstwissen-schaften	Außerhalb der Studien-bereichs-gliederung
Hochschulen insgesamt											
Erwerb der HZB im Land	28.099	5.200	379	10.292	4.041	1.268	87	766	5.171	895	-
Davon studieren											
- außerhalb des Landes (Export)	11.616	2.434	106	4.317	1.355	545	87	354	1.942	476	-
- %	*41,3*	*46,8*	*28,0*	*41,9*	*33,5*	*43,0*	*100,0*	*46,2*	*37,6*	*53,2*	-
- innerhalb des Landes	16.483	2.766	273	5.975	2.686	723	-	412	3.229	419	-
- %	*58,7*	*53,2*	*72,0*	*58,1*	*66,5*	*57,0*	-	*53,8*	*62,4*	*46,8*	-
Studierende von außerhalb (Import)	8.272	1.243	66	2.106	1.520	1.478	-	382	1.092	385	-
Studierende im Land zusammen	24.755	4.009	339	8.081	4.206	2.201	-	794	4.321	804	-
Export- (-)/ Importüberschuss (+)	-3.344	-1.191	-40	-2.211	165	933	-87	28	-850	-91	-
in % des Erwerbs der HZB im Land	*-11,9*	*-22,9*	*-10,6*	*-21,5*	*4,1*	*73,6*	*-100,0*	*3,7*	*-16,4*	*-10,2*	-
Universitäten											
Erwerb der HZB im Land	19.241	5.102	379	5.961	3.148	1.268	87	353	2.208	735	-
Davon studieren											
- außerhalb des Landes (Export)	8.278	2.336	106	2.437	1.151	545	87	206	1.003	407	-
- %	*43,0*	*45,8*	*28,0*	*40,9*	*36,6*	*43,0*	*100,0*	*58,4*	*45,4*	*55,4*	-
- innerhalb des Landes	10.963	2.766	273	3.524	1.997	723	-	147	1.205	328	-
- %	*57,0*	*54,2*	*72,0*	*59,1*	*63,4*	*57,0*	-	*41,6*	*54,6*	*44,6*	-
Studierende von außerhalb (Import)	6.403	1.243	66	1.220	1.415	1.478	-	162	516	303	-
Studierende im Land zusammen	17.366	4.009	339	4.744	3.412	2.201	-	309	1.721	631	-
Export- (-)/ Importüberschuss (+)	-1.875	-1.093	-40	-1.217	264	933	-87	-44	-487	-104	-
in % des Erwerbs der HZB im Land	*-9,7*	*-21,4*	*-10,6*	*-20,4*	*8,4*	*73,6*	*-100,0*	*-12,5*	*-22,1*	*-14,1*	-
Fachhochschulen											
Erwerb der HZB im Land	8.858	98	-	4.331	893	-	-	413	2.963	160	-
Davon studieren											
- außerhalb des Landes (Export)	3.338	98	-	1.880	204	-	-	148	939	69	-
- %	*37,7*	*100,0*	-	*43,4*	*22,8*	-	-	*35,8*	*31,7*	*43,1*	-
- innerhalb des Landes	5.520	-	-	2.451	689	-	-	265	2.024	91	-
- %	*62,3*	-	-	*56,6*	*77,2*	-	-	*64,2*	*68,3*	*56,9*	-
Studierende von außerhalb (Import)	1.869	-	-	886	105	-	-	220	576	82	-
Studierende im Land zusammen	7.389	-	-	3.337	794	-	-	485	2.600	173	-
Export- (-)/ Importüberschuss (+)	-1.469	-98	-	-994	-99	-	-	72	-363	13	-
in % des Erwerbs der HZB im Land	*-16,6*	*-100,0*	-	*-23,0*	*-11,1*	-	-	*17,4*	*-12,3*	*8,1*	-

B Deutsche Studierende nach dem Land des Erwerbs der Hochschulzugangsberechtigung (HZB), des Hochschulorts und dem Wanderungssaldo je Land
B.2 Fächergruppen von 1998 bis 2000
B.2.2 1999
B.2.2.9 Niedersachsen

Hochschularten	Insgesamt	Davon									
		Sprach- und Kulturwissen-schaften	Sport	Rechts-, Wirtschafts- und Sozial-wissenschaften	Mathematik, Naturwissen-schaften	Human-medizin	Veterinär-medizin	Agrar-, Forst- und Ernährungs-wissenschaften	Ingenieur-wissenschaften	Kunst, Kunstwissen-schaften	Außerhalb der Studien-bereichs-gliederung
Hochschulen insgesamt											
Erwerb der HZB im Land	161.781	36.820	2.065	50.620	25.424	8.130	848	4.470	26.553	6.849	2
Davon studieren											
- außerhalb des Landes (Export)	72.432	18.640	971	22.298	10.902	4.248	237	1.977	9.933	3.224	2
- %	*44,8*	*50,6*	*47,0*	*44,0*	*42,9*	*52,3*	*27,9*	*44,2*	*37,4*	*47,1*	*100,0*
- innerhalb des Landes	89.349	18.180	1.094	28.322	14.522	3.882	611	2.493	16.620	3.625	-
- %	*55,2*	*49,4*	*53,0*	*56,0*	*57,1*	*47,7*	*72,1*	*55,8*	*62,6*	*52,9*	-
Studierende von außerhalb (Import)	42.910	7.300	338	13.626	6.156	2.440	1.030	2.553	7.225	2.242	-
Studierende im Land zusammen	132.259	25.480	1.432	41.948	20.678	6.322	1.641	5.046	23.845	5.867	-
Export- (-)/ Importüberschuss (+)	-29.522	-11.340	-633	-8.672	-4.746	-1.808	793	576	-2.708	-982	-2
in % des Erwerbs der HZB im Land	*-18,2*	*-30,8*	*-30,7*	*-17,1*	*-18,7*	*-22,2*	*93,5*	*12,9*	*-10,2*	*-14,3*	*-100,0*
Universitäten											
Erwerb der HZB im Land	123.389	35.781	2.065	34.315	23.203	8.130	848	2.755	11.214	5.077	1
Davon studieren											
- außerhalb des Landes (Export)	58.557	18.209	971	16.602	9.879	4.248	237	1.256	4.525	2.629	1
- %	*47,5*	*50,9*	*47,0*	*48,4*	*42,6*	*52,3*	*27,9*	*45,6*	*40,4*	*51,8*	-
- innerhalb des Landes	64.832	17.572	1.094	17.713	13.324	3.882	611	1.499	6.689	2.448	-
- %	*52,5*	*49,1*	*53,0*	*51,6*	*57,4*	*47,7*	*72,1*	*54,4*	*59,6*	*48,2*	-
Studierende von außerhalb (Import)	31.717	7.032	338	8.517	5.784	2.440	1.030	1.415	3.802	1.359	-
Studierende im Land zusammen	96.549	24.604	1.432	26.230	19.108	6.322	1.641	2.914	10.491	3.807	-
Export- (-)/ Importüberschuss (+)	-26.840	-11.177	-633	-8.085	-4.095	-1.808	793	159	-723	-1.270	-1
in % des Erwerbs der HZB im Land	*-21,8*	*-31,2*	*-30,7*	*-23,6*	*-17,6*	*-22,2*	*93,5*	*5,8*	*-6,4*	*-25,0*	-
Fachhochschulen											
Erwerb der HZB im Land	38.392	1.039	-	16.305	2.221	-	-	1.715	15.339	1.772	1
Davon studieren											
- außerhalb des Landes (Export)	13.875	431	-	5.696	1.023	-	-	721	5.408	595	1
- %	*36,1*	*41,5*	-	*34,9*	*46,1*	-	-	*42,0*	*35,3*	*33,6*	*100,0*
- innerhalb des Landes	24.517	608	-	10.609	1.198	-	-	994	9.931	1.177	-
- %	*63,9*	*58,5*	-	*65,1*	*53,9*	-	-	*58,0*	*64,7*	*66,4*	-
Studierende von außerhalb (Import)	11.193	268	-	5.109	372	-	-	1.138	3.423	883	-
Studierende im Land zusammen	35.710	876	-	15.718	1.570	-	-	2.132	13.354	2.060	-
Export- (-)/ Importüberschuss (+)	-2.682	-163	-	-587	-651	-	-	417	-1.985	288	-1
in % des Erwerbs der HZB im Land	*-7,0*	*-15,7*	-	*-3,6*	*-29,3*	-	-	*24,3*	*-12,9*	*16,3*	*-100,0*

B Deutsche Studierende nach dem Land des Erwerbs der Hochschulzugangsberechtigung (HZB), des Hochschulorts und dem Wanderungssaldo je Land
B.2 Fächergruppen von 1998 bis 2000
B.2.2 1999
B.2.2.10 Nordrhein-Westfalen

Hochschularten	Insgesamt	Davon									
		Sprach- und Kulturwissen-schaften	Sport	Rechts-, Wirtschafts- und Sozial-wissenschaften	Mathematik, Naturwissen-schaften	Human-medizin	Veterinär-medizin	Agrar-, Forst- und Ernährungs-wissenschaften	Ingenieur-wissenschaften	Kunst, Kunstwissen-schaften	Außerhalb der Studien-bereichs-gliederung
Hochschulen insgesamt											
Erwerb der HZB im Land	431.068	108.403	8.115	131.485	67.153	21.729	1.728	6.705	67.862	17.887	1
Davon studieren											
- außerhalb des Landes (Export)	72.474	15.715	443	22.281	9.843	6.816	1.728	2.597	9.221	3.829	1
- %	*16,8*	*14,5*	*5,5*	*16,9*	*14,7*	*31,4*	*100,0*	*38,7*	*13,6*	*21,4*	*100,0*
- innerhalb des Landes	358.594	92.688	7.672	109.204	57.310	14.913	-	4.108	58.641	14.058	-
- %	*83,2*	*85,5*	*94,5*	*83,1*	*85,3*	*68,6*	-	*61,3*	*86,4*	*78,6*	-
Studierende von außerhalb (Import)	96.783	26.142	2.171	34.277	14.523	2.835	-	1.553	10.999	4.283	-
Studierende im Land zusammen	455.377	118.830	9.843	143.481	71.833	17.748	-	5.661	69.640	18.341	-
Export- (-)/ Importüberschuss (+)	24.309	10.427	1.728	11.996	4.680	-3.981	-1.728	-1.044	1.778	454	-1
in % des Erwerbs der HZB im Land	*5,6*	*9,6*	*21,3*	*9,1*	*7,0*	*-18,3*	*-100,0*	*-15,6*	*2,6*	*2,5*	*-100,0*
Universitäten											
Erwerb der HZB im Land	343.067	106.779	8.115	91.426	62.566	21.729	1.728	4.387	32.709	13.628	-
Davon studieren											
- außerhalb des Landes (Export)	58.869	15.415	443	15.886	8.934	6.816	1.728	1.504	5.037	3.106	-
- %	*17,2*	*14,4*	*5,5*	*17,4*	*14,3*	*31,4*	*100,0*	*34,3*	*15,4*	*22,8*	-
- innerhalb des Landes	284.198	91.364	7.672	75.540	53.632	14.913	-	2.883	27.672	10.522	-
- %	*82,8*	*85,6*	*94,5*	*82,6*	*85,7*	*68,6*	-	*65,7*	*84,6*	*77,2*	-
Studierende von außerhalb (Import)	83.429	25.424	2.171	28.714	13.685	2.835	-	1.010	6.274	3.316	-
Studierende im Land zusammen	367.627	116.788	9.843	104.254	67.317	17.748	-	3.893	33.946	13.838	-
Export- (-)/ Importüberschuss (+)	24.560	10.009	1.728	12.828	4.751	-3.981	-1.728	-494	1.237	210	-
in % des Erwerbs der HZB im Land	*7,2*	*9,4*	*21,3*	*14,0*	*7,6*	*-18,3*	*-100,0*	*-11,3*	*3,8*	*1,5*	-
Fachhochschulen											
Erwerb der HZB im Land	88.001	1.624	-	40.059	4.587	-	-	2.318	35.153	4.259	1
Davon studieren											
- außerhalb des Landes (Export)	13.605	300	-	6.395	909	-	-	1.093	4.184	723	1
- %	*15,5*	*18,5*	-	*16,0*	*19,8*	-	-	*47,2*	*11,9*	*17,0*	*100,0*
- innerhalb des Landes	74.396	1.324	-	33.664	3.678	-	-	1.225	30.969	3.536	-
- %	*84,5*	*81,5*	-	*84,0*	*80,2*	-	-	*52,8*	*88,1*	*83,0*	-
Studierende von außerhalb (Import)	13.354	718	-	5.563	838	-	-	543	4.725	967	-
Studierende im Land zusammen	87.750	2.042	-	39.227	4.516	-	-	1.768	35.694	4.503	-
Export- (-)/ Importüberschuss (+)	-251	418	-	-832	-71	-	-	-550	541	244	-1
in % des Erwerbs der HZB im Land	*-0,3*	*25,7*	-	*-2,1*	*-1,5*	-	-	*-23,7*	*1,5*	*5,7*	*-100,0*

B Deutsche Studierende nach dem Land des Erwerbs der Hochschulzugangsberechtigung (HZB), des Hochschulorts und dem Wanderungssaldo je Land
B.2 Fächergruppen von 1998 bis 2000
B.2.2 1999
B.2.2.11 Rheinland-Pfalz

Hochschularten	Insgesamt	Davon									
		Sprach- und Kulturwissen-schaften	Sport	Rechts-, Wirtschafts- und Sozial-wissenschaften	Mathematik, Naturwissen-schaften	Human-medizin	Veterinär-medizin	Agrar-, Forst- und Ernährungs-wissenschaften	Ingenieur-wissenschaften	Kunst, Kunstwissen-schaften	Außerhalb der Studien-bereichs-gliederung
Hochschulen insgesamt											
Erwerb der HZB im Land	72.117	17.255	1.075	21.255	12.826	3.604	330	1.113	11.675	2.984	-
Davon studieren											
- außerhalb des Landes (Export)	37.202	8.731	618	10.535	6.296	2.393	330	1.030	5.432	1.837	-
- %	*51,6*	*50,6*	*57,5*	*49,6*	*49,1*	*66,4*	*100,0*	*92,5*	*46,5*	*61,6*	-
- innerhalb des Landes	34.915	8.524	457	10.720	6.530	1.211	-	83	6.243	1.147	-
- %	*48,4*	*49,4*	*42,5*	*50,4*	*50,9*	*33,6*	-	*7,5*	*53,5*	*38,4*	-
Studierende von außerhalb (Import)	37.562	9.845	354	13.740	4.953	2.047	-	92	4.869	1.662	-
Studierende im Land zusammen	72.477	18.369	811	24.460	11.483	3.258	-	175	11.112	2.809	-
Export- (-)/ Importüberschuss (+)	360	1.114	-264	3.205	-1.343	-346	-330	-938	-563	-175	-
in % des Erwerbs der HZB im Land	*0,5*	*6,5*	*-24,6*	*15,1*	*-10,5*	*-9,6*	*-100,0*	*-84,3*	*-4,8*	*-5,9*	-
Universitäten											
Erwerb der HZB im Land	53.390	17.041	1.075	12.843	11.191	3.604	330	569	4.404	2.333	-
Davon studieren											
- außerhalb des Landes (Export)	29.918	8.565	618	7.559	5.537	2.393	330	569	2.797	1.550	-
- %	*56,0*	*50,3*	*57,5*	*58,9*	*49,5*	*66,4*	*100,0*	*100,0*	*63,5*	*66,4*	-
- innerhalb des Landes	23.472	8.476	457	5.284	5.654	1.211	-	-	1.607	783	-
- %	*44,0*	*49,7*	*42,5*	*41,1*	*50,5*	*33,6*	-	-	*36,5*	*33,6*	-
Studierende von außerhalb (Import)	26.838	9.753	354	7.646	4.374	2.047	-	-	1.558	1.106	-
Studierende im Land zusammen	50.310	18.229	811	12.930	10.028	3.258	-	-	3.165	1.889	-
Export- (-)/ Importüberschuss (+)	-3.080	1.188	-264	87	-1.163	-346	-330	-569	-1.239	-444	-
in % des Erwerbs der HZB im Land	*-5,8*	*7,0*	*-24,6*	*0,7*	*-10,4*	*-9,6*	*-100,0*	*-100,0*	*-28,1*	*-19,0*	-
Fachhochschulen											
Erwerb der HZB im Land	18.727	214	-	8.412	1.635	-	-	544	7.271	651	-
Davon studieren											
- außerhalb des Landes (Export)	7.284	166	-	2.976	759	-	-	461	2.635	287	-
- %	*38,9*	*77,6*	-	*35,4*	*46,4*	-	-	*84,7*	*36,2*	*44,1*	-
- innerhalb des Landes	11.443	48	-	5.436	876	-	-	83	4.636	364	-
- %	*61,1*	*22,4*	-	*64,6*	*53,6*	-	-	*15,3*	*63,8*	*55,9*	-
Studierende von außerhalb (Import)	10.724	92	-	6.094	579	-	-	92	3.311	556	-
Studierende im Land zusammen	22.167	140	-	11.530	1.455	-	-	175	7.947	920	-
Export- (-)/ Importüberschuss (+)	3.440	-74	-	3.118	-180	-	-	-369	676	269	-
in % des Erwerbs der HZB im Land	*18,4*	*-34,6*	-	*37,1*	*-11,0*	-	-	*-67,8*	*9,3*	*41,3*	-

B Deutsche Studierende nach dem Land des Erwerbs der Hochschulzugangsberechtigung (HZB), des Hochschulorts und dem Wanderungssaldo je Land
B.2 Fächergruppen von 1998 bis 2000
B.2.2 1999
B.2.2.12 Saarland

Hochschularten	Insgesamt	Davon									
		Sprach- und Kulturwissen-schaften	Sport	Rechts-, Wirtschafts- und Sozial-wissenschaften	Mathematik, Naturwissen-schaften	Human-medizin	Veterinär-medizin	Agrar-, Forst- und Ernährungs-wissenschaften	Ingenieur-wissenschaften	Kunst, Kunstwissen-schaften	Außerhalb der Studien-bereichs-gliederung
Hochschulen insgesamt											
Erwerb der HZB im Land	20.837	4.840	212	6.537	3.808	1.079	100	154	3.331	776	-
Davon studieren											
- außerhalb des Landes (Export)	9.613	2.241	41	2.991	1.413	407	100	154	1.929	337	-
- %	*46,1*	*46,3*	*19,3*	*45,8*	*37,1*	*37,7*	*100,0*	*100,0*	*57,9*	*43,4*	-
- innerhalb des Landes	11.224	2.599	171	3.546	2.395	672	-	-	1.402	439	-
- %	*53,9*	*53,7*	*80,7*	*54,2*	*62,9*	*62,3*	-	-	*42,1*	*56,6*	-
Studierende von außerhalb (Import)	6.602	1.909	246	2.089	773	960	-	-	195	430	-
Studierende im Land zusammen	17.826	4.508	417	5.635	3.168	1.632	-	-	1.597	869	-
Export- (-)/ Importüberschuss (+)	-3.011	-332	205	-902	-640	553	-100	-154	-1.734	93	-
in % des Erwerbs der HZB im Land	*-14,5*	*-6,9*	*96,7*	*-13,8*	*-16,8*	*51,3*	*-100,0*	*-100,0*	*-52,1*	*12,0*	-
Universitäten											
Erwerb der HZB im Land	15.334	4.791	212	3.909	3.234	1.079	100	96	1.224	689	-
Davon studieren											
- außerhalb des Landes (Export)	6.452	2.192	41	1.579	1.034	407	100	96	753	250	-
- %	*42,1*	*45,8*	*19,3*	*40,4*	*32,0*	*37,7*	*100,0*	*100,0*	*61,5*	*36,3*	-
- innerhalb des Landes	8.882	2.599	171	2.330	2.200	672	-	-	471	439	-
- %	*57,9*	*54,2*	*80,7*	*59,6*	*68,0*	*62,3*	-	-	*38,5*	*63,7*	-
Studierende von außerhalb (Import)	6.283	1.909	246	1.902	749	960	-	-	87	430	-
Studierende im Land zusammen	15.165	4.508	417	4.232	2.949	1.632	-	-	558	869	-
Export- (-)/ Importüberschuss (+)	-169	-283	205	323	-285	553	-100	-96	-666	180	-
in % des Erwerbs der HZB im Land	*-1,1*	*-5,9*	*96,7*	*8,3*	*-8,8*	*51,3*	*-100,0*	*-100,0*	*-54,4*	*26,1*	-
Fachhochschulen											
Erwerb der HZB im Land	5.503	49	-	2.628	574	-	-	58	2.107	87	-
Davon studieren											
- außerhalb des Landes (Export)	3.161	49	-	1.412	379	-	-	58	1.176	87	-
- %	*57,4*	*100,0*	-	*53,7*	*66,0*	-	-	*100,0*	*55,8*	*100,0*	-
- innerhalb des Landes	2.342	-	-	1.216	195	-	-	-	931	-	-
- %	*42,6*	-	-	*46,3*	*34,0*	-	-	-	*44,2*	-	-
Studierende von außerhalb (Import)	319	-	-	187	24	-	-	-	108	-	-
Studierende im Land zusammen	2.661	-	-	1.403	219	-	-	-	1.039	-	-
Export- (-)/ Importüberschuss (+)	-2.842	-49	-	-1.225	-355	-	-	-58	-1.068	-87	-
in % des Erwerbs der HZB im Land	*-51,6*	*-100,0*	-	*-46,6*	*-61,8*	-	-	*-100,0*	*-50,7*	*-100,0*	-

B Deutsche Studierende nach dem Land des Erwerbs der Hochschulzugangsberechtigung (HZB), des Hochschulorts und dem Wanderungssaldo je Land
B.2 Fächergruppen von 1998 bis 2000
B.2.2 1999
B.2.2.13 Sachsen

Hochschularten	Insgesamt	Davon									
		Sprach- und Kulturwissen-schaften	Sport	Rechts-, Wirtschafts- und Sozial-wissenschaften	Mathematik, Naturwissen-schaften	Human-medizin	Veterinär-medizin	Agrar-, Forst- und Ernährungs-wissenschaften	Ingenieur-wissenschaften	Kunst, Kunstwissen-schaften	Außerhalb der Studien-bereichs-gliederung
Hochschulen insgesamt											
Erwerb der HZB im Land	67.614	11.945	969	22.622	9.871	2.964	223	1.675	14.483	2.862	-
Davon studieren											
- außerhalb des Landes (Export)	17.578	3.449	157	6.273	2.487	1.055	35	817	2.341	964	-
- %	*26,0*	*28,9*	*16,2*	*27,7*	*25,2*	*35,6*	*15,7*	*48,8*	*16,2*	*33,7*	-
- innerhalb des Landes	50.036	8.496	812	16.349	7.384	1.909	188	858	12.142	1.898	-
- %	*74,0*	*71,1*	*83,8*	*72,3*	*74,8*	*64,4*	*84,3*	*51,2*	*83,8*	*66,3*	-
Studierende von außerhalb (Import)	25.461	5.288	440	6.267	2.801	1.845	781	502	5.692	1.845	-
Studierende im Land zusammen	75.497	13.784	1.252	22.616	10.185	3.754	969	1.360	17.834	3.743	-
Export- (-)/ Importüberschuss (+)	7.883	1.839	283	-6	314	790	746	-315	3.351	881	-
in % des Erwerbs der HZB im Land	*11,7*	*15,4*	*29,2*	*-0,0*	*3,2*	*26,7*	*334,5*	*-18,8*	*23,1*	*30,8*	-
Universitäten											
Erwerb der HZB im Land	46.451	11.271	969	13.153	7.860	2.964	223	881	6.643	2.487	-
Davon studieren											
- außerhalb des Landes (Export)	12.340	3.296	157	3.278	2.153	1.055	35	349	1.252	765	-
- %	*26,6*	*29,2*	*16,2*	*24,9*	*27,4*	*35,6*	*15,7*	*39,6*	*18,8*	*30,8*	-
- innerhalb des Landes	34.111	7.975	812	9.875	5.707	1.909	188	532	5.391	1.722	-
- %	*73,4*	*70,8*	*83,8*	*75,1*	*72,6*	*64,4*	*84,3*	*60,4*	*81,2*	*69,2*	-
Studierende von außerhalb (Import)	19.840	4.961	440	4.362	2.349	1.845	781	383	2.934	1.785	-
Studierende im Land zusammen	53.951	12.936	1.252	14.237	8.056	3.754	969	915	8.325	3.507	-
Export- (-)/ Importüberschuss (+)	7.500	1.665	283	1.084	196	790	746	34	1.682	1.020	-
in % des Erwerbs der HZB im Land	*16,1*	*14,8*	*29,2*	*8,2*	*2,5*	*26,7*	*334,5*	*3,9*	*25,3*	*41,0*	-
Fachhochschulen											
Erwerb der HZB im Land	21.163	674	-	9.469	2.011	-	-	794	7.840	375	-
Davon studieren											
- außerhalb des Landes (Export)	5.238	153	-	2.995	334	-	-	468	1.089	199	-
- %	*24,8*	*22,7*	-	*31,6*	*16,6*	-	-	*58,9*	*13,9*	*53,1*	-
- innerhalb des Landes	15.925	521	-	6.474	1.677	-	-	326	6.751	176	-
- %	*75,2*	*77,3*	-	*68,4*	*83,4*	-	-	*41,1*	*86,1*	*46,9*	-
Studierende von außerhalb (Import)	5.621	327	-	1.905	452	-	-	119	2.758	60	-
Studierende im Land zusammen	21.546	848	-	8.379	2.129	-	-	445	9.509	236	-
Export- (-)/ Importüberschuss (+)	383	174	-	-1.090	118	-	-	-349	1.669	-139	-
in % des Erwerbs der HZB im Land	*1,8*	*25,8*	-	*-11,5*	*5,9*	-	-	*-44,0*	*21,3*	*-37,1*	-

B Deutsche Studierende nach dem Land des Erwerbs der Hochschulzugangsberechtigung (HZB), des Hochschulorts und dem Wanderungssaldo je Land
B.2 Fächergruppen von 1998 bis 2000
B.2.2 1999
B.2.2.14 Sachsen-Anhalt

Hochschularten	Insgesamt	Davon									
		Sprach- und Kulturwissen-schaften	Sport	Rechts-, Wirtschafts- und Sozial-wissenschaften	Mathematik, Naturwissen-schaften	Human-medizin	Veterinär-medizin	Agrar-, Forst- und Ernährungs-wissenschaften	Ingenieur-wissenschaften	Kunst, Kunstwissen-schaften	Außerhalb der Studien-bereichs-gliederung
Hochschulen insgesamt											
Erwerb der HZB im Land	41.296	7.404	782	15.149	5.911	1.871	135	1.358	7.154	1.532	-
Davon studieren											
- außerhalb des Landes (Export)	18.213	3.715	245	6.025	2.452	970	135	487	3.457	727	-
- %	*44,1*	*50,2*	*31,3*	*39,8*	*41,5*	*51,8*	*100,0*	*35,9*	*48,3*	*47,5*	-
- innerhalb des Landes	23.083	3.689	537	9.124	3.459	901	-	871	3.697	805	-
- %	*55,9*	*49,8*	*68,7*	*60,2*	*58,5*	*48,2*	-	*64,1*	*51,7*	*52,5*	-
Studierende von außerhalb (Import)	10.630	1.702	120	3.416	1.662	1.242	-	781	884	823	-
Studierende im Land zusammen	33.713	5.391	657	12.540	5.121	2.143	-	1.652	4.581	1.628	-
Export- (-)/ Importüberschuss (+)	-7.583	-2.013	-125	-2.609	-790	272	-135	294	-2.573	96	-
in % des Erwerbs der HZB im Land	*-18,4*	*-27,2*	*-16,0*	*-17,2*	*-13,4*	*14,5*	*-100,0*	*21,6*	*-36,0*	*6,3*	-
Universitäten											
Erwerb der HZB im Land	27.175	6.927	782	8.134	4.933	1.871	135	540	2.643	1.210	-
Davon studieren											
- außerhalb des Landes (Export)	13.703	3.610	245	3.693	2.173	970	135	339	1.886	652	-
- %	*50,4*	*52,1*	*31,3*	*45,4*	*44,1*	*51,8*	*100,0*	*62,8*	*71,4*	*53,9*	-
- innerhalb des Landes	13.472	3.317	537	4.441	2.760	901	-	201	757	558	-
- %	*49,6*	*47,9*	*68,7*	*54,6*	*55,9*	*48,2*	-	*37,2*	*28,6*	*46,1*	-
Studierende von außerhalb (Import)	6.789	1.468	120	1.436	1.425	1.242	-	199	269	630	-
Studierende im Land zusammen	20.261	4.785	657	5.877	4.185	2.143	-	400	1.026	1.188	-
Export- (-)/ Importüberschuss (+)	-6.914	-2.142	-125	-2.257	-748	272	-135	-140	-1.617	-22	-
in % des Erwerbs der HZB im Land	*-25,4*	*-30,9*	*-16,0*	*-27,7*	*-15,2*	*14,5*	*-100,0*	*-25,9*	*-61,2*	*-1,8*	-
Fachhochschulen											
Erwerb der HZB im Land	14.121	477	-	7.015	978	-	-	818	4.511	322	-
Davon studieren											
- außerhalb des Landes (Export)	4.510	105	-	2.332	279	-	-	148	1.571	75	-
- %	*31,9*	*22,0*	-	*33,2*	*28,5*	-	-	*18,1*	*34,8*	*23,3*	-
- innerhalb des Landes	9.611	372	-	4.683	699	-	-	670	2.940	247	-
- %	*68,1*	*78,0*	-	*66,8*	*71,5*	-	-	*81,9*	*65,2*	*76,7*	-
Studierende von außerhalb (Import)	3.841	234	-	1.980	237	-	-	582	615	193	-
Studierende im Land zusammen	13.452	606	-	6.663	936	-	-	1.252	3.555	440	-
Export- (-)/ Importüberschuss (+)	-669	129	-	-352	-42	-	-	434	-956	118	-
in % des Erwerbs der HZB im Land	*-4,7*	*27,0*	-	*-5,0*	*-4,3*	-	-	*53,1*	*-21,2*	*36,6*	-

B Deutsche Studierende nach dem Land des Erwerbs der Hochschulzugangsberechtigung (HZB), des Hochschulorts und dem Wanderungssaldo je Land
B.2 Fächergruppen von 1998 bis 2000
B.2.2 1999
B.2.2.15 Schleswig-Holstein

Hochschularten	Insgesamt	Davon									
		Sprach- und Kulturwissen-schaften	Sport	Rechts-, Wirtschafts- und Sozial-wissenschaften	Mathematik, Naturwissen-schaften	Human-medizin	Veterinär-medizin	Agrar-, Forst- und Ernährungs-wissenschaften	Ingenieur-wissenschaften	Kunst, Kunstwissen-schaften	Außerhalb der Studien-bereichs-gliederung
Hochschulen insgesamt											
Erwerb der HZB im Land	49.338	11.163	547	15.780	7.727	2.453	293	1.299	8.179	1.883	14
Davon studieren											
- außerhalb des Landes (Export)	26.351	6.426	237	8.178	3.944	1.311	293	685	4.045	1.232	-
- %	*53,4*	*57,6*	*43,3*	*51,8*	*51,0*	*53,4*	*100,0*	*52,7*	*49,5*	*65,4*	-
- innerhalb des Landes	22.987	4.737	310	7.602	3.783	1.142	-	614	4.134	651	14
- %	*46,6*	*42,4*	*56,7*	*48,2*	*49,0*	*46,6*	-	*47,3*	*50,5*	*34,6*	*100,0*
Studierende von außerhalb (Import)	15.940	2.293	173	5.503	2.743	2.510	-	689	1.437	584	8
Studierende im Land zusammen	38.927	7.030	483	13.105	6.526	3.652	-	1.303	5.571	1.235	22
Export- (-)/ Importüberschuss (+)	-10.411	-4.133	-64	-2.675	-1.201	1.199	-293	4	-2.608	-648	8
in % des Erwerbs der HZB im Land	*-21,1*	*-37,0*	*-11,7*	*-17,0*	*-15,5*	*48,9*	*-100,0*	*0,3*	*-31,9*	*-34,4*	*57,1*
Universitäten											
Erwerb der HZB im Land	34.743	10.914	547	9.223	6.575	2.453	293	850	2.424	1.463	1
Davon studieren											
- außerhalb des Landes (Export)	21.516	6.240	237	6.235	3.579	1.311	293	391	2.233	997	-
- %	*61,9*	*57,2*	*43,3*	*67,6*	*54,4*	*53,4*	*100,0*	*46,0*	*92,1*	*68,1*	-
- innerhalb des Landes	13.227	4.674	310	2.988	2.996	1.142	-	459	191	466	1
- %	*38,1*	*42,8*	*56,7*	*32,4*	*45,6*	*46,6*	-	*54,0*	*7,9*	*31,9*	-
Studierende von außerhalb (Import)	9.792	2.251	173	1.819	1.929	2.510	-	612	84	413	1
Studierende im Land zusammen	23.019	6.925	483	4.807	4.925	3.652	-	1.071	275	879	2
Export- (-)/ Importüberschuss (+)	-11.724	-3.989	-64	-4.416	-1.650	1.199	-293	221	-2.149	-584	1
in % des Erwerbs der HZB im Land	*-33,7*	*-36,5*	*-11,7*	*-47,9*	*-25,1*	*48,9*	*-100,0*	*26,0*	*-88,7*	*-39,9*	-
Fachhochschulen 1)											
Erwerb der HZB im Land	14.595	249	-	6.557	1.152	-	-	449	5.755	420	13
Davon studieren											
- außerhalb des Landes (Export)	4.835	186	-	1.943	365	-	-	294	1.812	235	-
- %	*33,1*	*74,7*	-	*29,6*	*31,7*	-	-	*65,5*	*31,5*	*56,0*	-
- innerhalb des Landes	9.760	63	-	4.614	787	-	-	155	3.943	185	13
- %	*66,9*	*25,3*	-	*70,4*	*68,3*	-	-	*34,5*	*68,5*	*44,0*	*100,0*
Studierende von außerhalb (Import)	6.148	42	-	3.684	814	-	-	77	1.353	171	7
Studierende im Land zusammen	15.908	105	-	8.298	1.601	-	-	232	5.296	356	20
Export- (-)/ Importüberschuss (+)	1.313	-144	-	1.741	449	-	-	-217	-459	-64	7
in % des Erwerbs der HZB im Land	*9,0*	*-57,8*	-	*26,6*	*39,0*	-	-	*-48,3*	*-8,0*	*-15,2*	*53,8*

1) Zahl des Erwerbs der Hochschulzugangsberechtigung (HZB) und die Aufteilung auf die einzelnen Fächergruppen wegen fehlender Angaben der FH Lübeck und der Privaten FH Elmshorn (Nordakademie) vom KMK-Sekretariat über die %-Verteilung des Jahres 1998 geschätzt.

B Deutsche Studierende nach dem Land des Erwerbs der Hochschulzugangsberechtigung (HZB), des Hochschulorts und dem Wanderungssaldo je Land
B.2 Fächergruppen von 1998 bis 2000
B.2.2 1999
B.2.2.16 Thüringen

Hochschularten	Insgesamt	Davon									
		Sprach- und Kulturwissen-schaften	Sport	Rechts-, Wirtschafts- und Sozial-wissenschaften	Mathematik, Naturwissen-schaften	Human-medizin	Veterinär-medizin	Agrar-, Forst- und Ernährungs-wissenschaften	Ingenieur-wissenschaften	Kunst, Kunstwissen-schaften	Außerhalb der Studien-bereichs-gliederung
Hochschulen insgesamt											
Erwerb der HZB im Land	39.239	7.256	726	13.830	5.678	1.860	107	1.035	7.309	1.437	1
Davon studieren											
- außerhalb des Landes (Export)	16.603	3.370	242	6.026	1.977	924	107	587	2.586	784	-
- %	*42,3*	*46,4*	*33,3*	*43,6*	*34,8*	*49,7*	*100,0*	*56,7*	*35,4*	*54,6*	-
- innerhalb des Landes	22.636	3.886	484	7.804	3.701	936	-	448	4.723	653	1
- %	*57,7*	*53,6*	*66,7*	*56,4*	*65,2*	*50,3*	-	*43,3*	*64,6*	*45,4*	-
Studierende von außerhalb (Import)	12.173	1.834	119	2.801	1.463	861	-	612	3.581	902	-
Studierende im Land zusammen	34.809	5.720	603	10.605	5.164	1.797	-	1.060	8.304	1.555	1
Export- (-)/ Importüberschuss (+)	-4.430	-1.536	-123	-3.225	-514	-63	-107	25	995	118	-
in % des Erwerbs der HZB im Land	*-11,3*	*-21,2*	*-16,9*	*-23,3*	*-9,1*	*-3,4*	*-100,0*	*2,4*	*13,6*	*8,2*	-
Universitäten											
Erwerb der HZB im Land	26.935	7.077	726	6.739	4.930	1.860	107	466	3.733	1.296	1
Davon studieren											
- außerhalb des Landes (Export)	11.248	3.191	242	3.119	1.648	924	107	286	1.062	669	-
- %	*41,8*	*45,1*	*33,3*	*46,3*	*33,4*	*49,7*	*100,0*	*61,4*	*28,4*	*51,6*	-
- innerhalb des Landes	15.687	3.886	484	3.620	3.282	936	-	180	2.671	627	1
- %	*58,2*	*54,9*	*66,7*	*53,7*	*66,6*	*50,3*	-	*38,6*	*71,6*	*48,4*	-
Studierende von außerhalb (Import)	9.912	1.834	119	1.806	1.369	861	-	194	2.864	865	-
Studierende im Land zusammen	25.599	5.720	603	5.426	4.651	1.797	-	374	5.535	1.492	1
Export- (-)/ Importüberschuss (+)	-1.336	-1.357	-123	-1.313	-279	-63	-107	-92	1.802	196	-
in % des Erwerbs der HZB im Land	*-5,0*	*-19,2*	*-16,9*	*-19,5*	*-5,7*	*-3,4*	*-100,0*	*-19,7*	*48,3*	*15,1*	-
Fachhochschulen											
Erwerb der HZB im Land	12.304	179	-	7.091	748	-	-	569	3.576	141	-
Davon studieren											
- außerhalb des Landes (Export)	5.355	179	-	2.907	329	-	-	301	1.524	115	-
- %	*43,5*	*100,0*	-	*41,0*	*44,0*	-	-	*52,9*	*42,6*	*81,6*	-
- innerhalb des Landes	6.949	-	-	4.184	419	-	-	268	2.052	26	-
- %	*56,5*	-	-	*59,0*	*56,0*	-	-	*47,1*	*57,4*	*18,4*	-
Studierende von außerhalb (Import)	2.261	-	-	995	94	-	-	418	717	37	-
Studierende im Land zusammen	9.210	-	-	5.179	513	-	-	686	2.769	63	-
Export- (-)/ Importüberschuss (+)	-3.094	-179	-	-1.912	-235	-	-	117	-807	-78	-
in % des Erwerbs der HZB im Land	*-25,1*	*-100,0*	-	*-27,0*	*-31,4*	-	-	*20,6*	*-22,6*	*-55,3*	-

B Deutsche Studierende nach dem Land des Erwerbs der Hochschulzugangsberechtigung (HZB), des Hochschulorts und dem Wanderungssaldo je Land
B.2 Fächergruppen von 1998 bis 2000
B.2.2 1999
B.2.2.17 Deutschland

Hochschularten	Insgesamt	Davon									
		Sprach- und Kulturwissen-schaften	Sport	Rechts-, Wirtschafts- und Sozial-wissenschaften	Mathematik, Naturwissen-schaften	Human-medizin	Veterinär-medizin	Agrar-, Forst- und Ernährungs-wissenschaften	Ingenieur-wissenschaften	Kunst, Kunstwissen-schaften	Außerhalb der Studien-bereichs-gliederung
Hochschulen insgesamt											
Erwerb der HZB in Deutschland	1.581.007	350.438	24.451	507.573	247.708	82.724	7.372	33.848	258.561	68.308	24
Davon											
- wandern zwischen den Ländern	487.952	110.436	5.862	158.932	68.454	32.281	4.823	14.238	66.997	25.920	9
- %	*30,9*	*31,5*	*24,0*	*31,3*	*27,6*	*39,0*	*65,4*	*42,1*	*25,9*	*37,9*	*37,5*
- bleiben in den Ländern	1.093.055	240.002	18.589	348.641	179.254	50.443	2.549	19.610	191.564	42.388	15
- %	*69,1*	*68,5*	*76,0*	*68,7*	*72,4*	*61,0*	*34,6*	*57,9*	*74,1*	*62,1*	*62,5*
Studierende in Deutschland insgesamt	1.598.326	354.594	24.562	513.692	250.025	83.876	7.461	34.334	260.730	69.027	25
Darunter											
- aus dem Ausland und ohne Angabe	17.319	4.156	111	6.119	2.317	1.152	89	486	2.169	719	1
Universitäten											
Erwerb der HZB in Deutschland	1.176.828	342.878	24.451	320.345	215.105	82.724	7.372	19.927	109.836	54.186	4
Davon											
- wandern zwischen den Ländern	381.440	107.511	5.862	107.639	60.282	32.281	4.823	8.345	33.733	20.962	2
- %	*32,4*	*31,4*	*24,0*	*33,6*	*28,0*	*39,0*	*65,4*	*41,9*	*30,7*	*38,7*	-
- bleiben in den Ländern	795.388	235.367	18.589	212.706	154.823	50.443	2.549	11.582	76.103	33.224	2
- %	*67,6*	*68,6*	*76,0*	*66,4*	*72,0*	*61,0*	*34,6*	*58,1*	*69,3*	*61,3*	-
Studierende in Deutschland insgesamt	1.190.268	346.923	24.562	324.084	217.172	83.876	7.461	20.368	111.000	54.817	5
Darunter											
- aus dem Ausland und ohne Angabe	13.440	4.045	111	3.739	2.067	1.152	89	441	1.164	631	1
Fachhochschulen											
Erwerb der HZB in Deutschland	404.179	7.560	-	187.228	32.603	-	-	13.921	148.725	14.122	20
Davon											
- wandern zwischen den Ländern	106.512	2.925	-	51.293	8.172	-	-	5.893	33.264	4.958	7
- %	*26,4*	*38,7*	-	*27,4*	*25,1*	-	-	*42,3*	*22,4*	*35,1*	*35,0*
- bleiben in den Ländern	297.667	4.635	-	135.935	24.431	-	-	8.028	115.461	9.164	13
- %	*73,6*	*61,3*	-	*72,6*	*74,9*	-	-	*57,7*	*77,6*	*64,9*	*65,0*
Studierende in Deutschland insgesamt	408.058	7.671	-	189.608	32.853	-	-	13.966	149.730	14.210	20
Darunter											
- aus dem Ausland und ohne Angabe	3.879	111	-	2.380	250	-	-	45	1.005	88	-

B Deutsche Studierende nach dem Land des Erwerbs der Hochschulzugangsberechtigung (HZB), des Hochschulorts und dem Wanderungssaldo je Land
B.2 Fächergruppen von 1998 bis 2000
B.2.3 2000
B.2.3.1 Baden-Württemberg

Hochschularten	Insgesamt	Davon									
		Sprach- und Kulturwissen-schaften	Sport	Rechts-, Wirtschafts- und Sozial-wissenschaften	Mathematik, Naturwissen-schaften	Human-medizin	Veterinär-medizin	Agrar-, Forst- und Ernährungs-wissenschaften	Ingenieur-wissenschaften	Kunst, Kunstwissen-schaften	Außerhalb der Studien-bereichs-gliederung
Hochschulen insgesamt											
Erwerb der HZB im Land	183.185	35.875	3.179	57.033	31.436	11.232	949	3.894	30.600	8.987	-
Davon studieren											
- außerhalb des Landes (Export)	61.530	13.999	1.054	20.908	7.748	4.036	949	1.623	7.163	4.050	-
- %	*33,6*	*39,0*	*33,2*	*36,7*	*24,6*	*35,9*	*100,0*	*41,7*	*23,4*	*45,1*	-
- innerhalb des Landes	121.655	21.876	2.125	36.125	23.688	7.196	-	2.271	23.437	4.937	-
- %	*66,4*	*61,0*	*66,8*	*63,3*	*75,4*	*64,1*	-	*58,3*	*76,6*	*54,9*	-
Studierende von außerhalb (Import)	47.798	9.384	257	16.350	9.244	3.763	-	931	5.869	2.000	-
Studierende im Land zusammen	169.453	31.260	2.382	52.475	32.932	10.959	-	3.202	29.306	6.937	-
Export- (-)/ Importüberschuss (+)	-13.732	-4.615	-797	-4.558	1.496	-273	-949	-692	-1.294	-2.050	-
in % des Erwerbs der HZB im Land	*-7,5*	*-12,9*	*-25,1*	*-8,0*	*4,8*	*-2,4*	*-100,0*	*-17,8*	*-4,2*	*-22,8*	-
Universitäten											
Erwerb der HZB im Land	128.819	34.723	3.179	31.856	25.439	11.232	949	2.218	12.049	7.174	-
Davon studieren											
- außerhalb des Landes (Export)	47.974	13.690	1.054	13.971	6.732	4.036	949	972	3.331	3.239	-
- %	*37,2*	*39,4*	*33,2*	*43,9*	*26,5*	*35,9*	*100,0*	*43,8*	*27,6*	*45,1*	-
- innerhalb des Landes	80.845	21.033	2.125	17.885	18.707	7.196	-	1.246	8.718	3.935	-
- %	*62,8*	*60,6*	*66,8*	*56,1*	*73,5*	*64,1*	-	*56,2*	*72,4*	*54,9*	-
Studierende von außerhalb (Import)	34.479	9.073	257	8.763	7.624	3.763	-	581	2.817	1.601	-
Studierende im Land zusammen	115.324	30.106	2.382	26.648	26.331	10.959	-	1.827	11.535	5.536	-
Export- (-)/ Importüberschuss (+)	-13.495	-4.617	-797	-5.208	892	-273	-949	-391	-514	-1.638	-
in % des Erwerbs der HZB im Land	*-10,5*	*-13,3*	*-25,1*	*-16,3*	*3,5*	*-2,4*	*-100,0*	*-17,6*	*-4,3*	*-22,8*	-
Fachhochschulen											
Erwerb der HZB im Land	54.366	1.152	-	25.177	5.997	-	-	1.676	18.551	1.813	-
Davon studieren											
- außerhalb des Landes (Export)	13.556	309	-	6.937	1.016	-	-	651	3.832	811	-
- %	*24,9*	*26,8*	-	*27,6*	*16,9*	-	-	*38,8*	*20,7*	*44,7*	-
- innerhalb des Landes	40.810	843	-	18.240	4.981	-	-	1.025	14.719	1.002	-
- %	*75,1*	*73,2*	-	*72,4*	*83,1*	-	-	*61,2*	*79,3*	*55,3*	-
Studierende von außerhalb (Import)	13.319	311	-	7.587	1.620	-	-	350	3.052	399	-
Studierende im Land zusammen	54.129	1.154	-	25.827	6.601	-	-	1.375	17.771	1.401	-
Export- (-)/ Importüberschuss (+)	-237	2	-	650	604	-	-	-301	-780	-412	-
in % des Erwerbs der HZB im Land	*-0,4*	*0,2*	-	*2,6*	*10,1*	-	-	*-18,0*	*-4,2*	*-22,7*	-

B Deutsche Studierende nach dem Land des Erwerbs der Hochschulzugangsberechtigung (HZB), des Hochschulorts und dem Wanderungssaldo je Land
B.2 Fächergruppen von 1998 bis 2000
B.2.3 2000
B.2.3.2 Bayern

Hochschularten	Insgesamt	Davon									
		Sprach- und Kulturwissen-schaften	Sport	Rechts-, Wirtschafts- und Sozial-wissenschaften	Mathematik, Naturwissen-schaften	Human-medizin	Veterinär-medizin	Agrar-, Forst- und Ernährungs-wissenschaften	Ingenieur-wissenschaften	Kunst, Kunstwissen-schaften	Außerhalb der Studien-bereichs-gliederung
Hochschulen insgesamt											
Erwerb der HZB im Land	188.472	37.653	1.570	63.301	31.389	11.687	1.046	4.601	29.238	7.987	-
Davon studieren											
- außerhalb des Landes (Export)	39.525	7.690	375	12.466	6.620	2.772	196	971	5.856	2.579	-
- %	*21,0*	*20,4*	*23,9*	*19,7*	*21,1*	*23,7*	*18,7*	*21,1*	*20,0*	*32,3*	-
- innerhalb des Landes	148.947	29.963	1.195	50.835	24.769	8.915	850	3.630	23.382	5.408	-
- %	*79,0*	*79,6*	*76,1*	*80,3*	*78,9*	*76,3*	*81,3*	*78,9*	*80,0*	*67,7*	-
Studierende von außerhalb (Import)	43.952	7.726	242	19.053	5.149	3.302	909	1.293	4.466	1.812	-
Studierende im Land zusammen	192.899	37.689	1.437	69.888	29.918	12.217	1.759	4.923	27.848	7.220	-
Export- (-)/ Importüberschuss (+)	4.427	36	-133	6.587	-1.471	530	713	322	-1.390	-767	-
in % des Erwerbs der HZB im Land	*2,3*	*0,1*	*-8,5*	*10,4*	*-4,7*	*4,5*	*68,2*	*7,0*	*-4,8*	*-9,6*	-
Universitäten											
Erwerb der HZB im Land	131.900	37.062	1.570	35.876	25.855	11.687	1.046	2.516	9.998	6.290	-
Davon studieren											
- außerhalb des Landes (Export)	29.335	7.338	375	7.834	5.253	2.772	196	536	3.123	1.908	-
- %	*22,2*	*19,8*	*23,9*	*21,8*	*20,3*	*23,7*	*18,7*	*21,3*	*31,2*	*30,3*	-
- innerhalb des Landes	102.565	29.724	1.195	28.042	20.602	8.915	850	1.980	6.875	4.382	-
- %	*77,8*	*80,2*	*76,1*	*78,2*	*79,7*	*76,3*	*81,3*	*78,7*	*68,8*	*69,7*	-
Studierende von außerhalb (Import)	35.486	7.688	242	14.183	4.755	3.302	909	781	2.029	1.597	-
Studierende im Land zusammen	138.051	37.412	1.437	42.225	25.357	12.217	1.759	2.761	8.904	5.979	-
Export- (-)/ Importüberschuss (+)	6.151	350	-133	6.349	-498	530	713	245	-1.094	-311	-
in % des Erwerbs der HZB im Land	*4,7*	*0,9*	*-8,5*	*17,7*	*-1,9*	*4,5*	*68,2*	*9,7*	*-10,9*	*-4,9*	-
Fachhochschulen											
Erwerb der HZB im Land	56.572	591	-	27.425	5.534	-	-	2.085	19.240	1.697	-
Davon studieren											
- außerhalb des Landes (Export)	10.190	352	-	4.632	1.367	-	-	435	2.733	671	-
- %	*18,0*	*59,6*	-	*16,9*	*24,7*	-	-	*20,9*	*14,2*	*39,5*	-
- innerhalb des Landes	46.382	239	-	22.793	4.167	-	-	1.650	16.507	1.026	-
- %	*82,0*	*40,4*	-	*83,1*	*75,3*	-	-	*79,1*	*85,8*	*60,5*	-
Studierende von außerhalb (Import)	8.466	38	-	4.870	394	-	-	512	2.437	215	-
Studierende im Land zusammen	54.848	277	-	27.663	4.561	-	-	2.162	18.944	1.241	-
Export- (-)/ Importüberschuss (+)	-1.724	-314	-	238	-973	-	-	77	-296	-456	-
in % des Erwerbs der HZB im Land	*-3,0*	*-53,1*	-	*0,9*	*-17,6*	-	-	*3,7*	*-1,5*	*-26,9*	-

B Deutsche Studierende nach dem Land des Erwerbs der Hochschulzugangsberechtigung (HZB), des Hochschulorts und dem Wanderungssaldo je Land
B.2 Fächergruppen von 1998 bis 2000
B.2.3 2000
B.2.3.3 Berlin

Hochschularten	Insgesamt	Davon									
		Sprach- und Kulturwissen-schaften	Sport	Rechts-, Wirtschafts- und Sozial-wissenschaften	Mathematik, Naturwissen-schaften	Human-medizin	Veterinär-medizin	Agrar-, Forst- und Ernährungs-wissenschaften	Ingenieur-wissenschaften	Kunst, Kunstwissen-schaften	Außerhalb der Studien-bereichs-gliederung
Hochschulen insgesamt											
Erwerb der HZB im Land	72.724	16.738	1.265	23.782	12.512	3.664	373	1.818	8.425	4.147	-
Davon studieren											
- außerhalb des Landes (Export)	14.505	3.232	399	5.243	2.138	491	17	384	1.453	1.148	-
- %	*19,9*	*19,3*	*31,5*	*22,0*	*17,1*	*13,4*	*4,6*	*21,1*	*17,2*	*27,7*	-
- innerhalb des Landes	58.219	13.506	866	18.539	10.374	3.173	356	1.434	6.972	2.999	-
- %	*80,1*	*80,7*	*68,5*	*78,0*	*82,9*	*86,6*	*95,4*	*78,9*	*82,8*	*72,3*	-
Studierende von außerhalb (Import)	56.835	17.867	273	14.350	7.084	4.283	1.126	1.682	5.543	4.627	-
Studierende im Land zusammen	115.054	31.373	1.139	32.889	17.458	7.456	1.482	3.116	12.515	7.626	-
Export- (-)/ Importüberschuss (+)	42.330	14.635	-126	9.107	4.946	3.792	1.109	1.298	4.090	3.479	-
in % des Erwerbs der HZB im Land	*58,2*	*87,4*	*-10,0*	*38,3*	*39,5*	*103,5*	*297,3*	*71,4*	*48,5*	*83,9*	-
Universitäten											
Erwerb der HZB im Land	56.914	16.244	1.265	15.383	10.559	3.664	373	1.363	4.450	3.613	-
Davon studieren											
- außerhalb des Landes (Export)	11.288	3.082	399	3.506	1.877	491	17	186	818	912	-
- %	*19,8*	*19,0*	*31,5*	*22,8*	*17,8*	*13,4*	*4,6*	*13,6*	*18,4*	*25,2*	-
- innerhalb des Landes	45.626	13.162	866	11.877	8.682	3.173	356	1.177	3.632	2.701	-
- %	*80,2*	*81,0*	*68,5*	*77,2*	*82,2*	*86,6*	*95,4*	*86,4*	*81,6*	*74,8*	-
Studierende von außerhalb (Import)	48.875	17.610	273	9.548	6.270	4.283	1.126	1.518	3.920	4.327	-
Studierende im Land zusammen	94.501	30.772	1.139	21.425	14.952	7.456	1.482	2.695	7.552	7.028	-
Export- (-)/ Importüberschuss (+)	37.587	14.528	-126	6.042	4.393	3.792	1.109	1.332	3.102	3.415	-
in % des Erwerbs der HZB im Land	*66,0*	*89,4*	*-10,0*	*39,3*	*41,6*	*103,5*	*297,3*	*97,7*	*69,7*	*94,5*	-
Fachhochschulen											
Erwerb der HZB im Land	15.810	494	-	8.399	1.953	-	-	455	3.975	534	-
Davon studieren											
- außerhalb des Landes (Export)	3.217	150	-	1.737	261	-	-	198	635	236	-
- %	*20,3*	*30,4*	-	*20,7*	*13,4*	-	-	*43,5*	*16,0*	*44,2*	-
- innerhalb des Landes	12.593	344	-	6.662	1.692	-	-	257	3.340	298	-
- %	*79,7*	*69,6*	-	*79,3*	*86,6*	-	-	*56,5*	*84,0*	*55,8*	-
Studierende von außerhalb (Import)	7.960	257	-	4.802	814	-	-	164	1.623	300	-
Studierende im Land zusammen	20.553	601	-	11.464	2.506	-	-	421	4.963	598	-
Export- (-)/ Importüberschuss (+)	4.743	107	-	3.065	553	-	-	-34	988	64	-
in % des Erwerbs der HZB im Land	*30,0*	*21,7*	-	*36,5*	*28,3*	-	-	*-7,5*	*24,9*	*12,0*	-

B Deutsche Studierende nach dem Land des Erwerbs der Hochschulzugangsberechtigung (HZB), des Hochschulorts und dem Wanderungssaldo je Land
B.2 Fächergruppen von 1998 bis 2000
B.2.3 2000
B.2.3.4 Brandenburg

Hochschularten	Insgesamt	Davon									
		Sprach- und Kulturwissen-schaften	Sport	Rechts-, Wirtschafts- und Sozial-wissenschaften	Mathematik, Naturwissen-schaften	Human-medizin	Veterinär-medizin	Agrar-, Forst- und Ernährungs-wissenschaften	Ingenieur-wissenschaften	Kunst, Kunstwissen-schaften	Außerhalb der Studien-bereichs-gliederung
Hochschulen insgesamt											
Erwerb der HZB im Land	36.800	6.210	473	13.821	5.966	1.495	157	1.104	6.505	1.069	-
Davon studieren											
- außerhalb des Landes (Export)	22.340	4.181	206	7.501	3.638	1.495	157	863	3.501	798	-
- %	*60,7*	*67,3*	*43,6*	*54,3*	*61,0*	*100,0*	*100,0*	*78,2*	*53,8*	*74,6*	-
- innerhalb des Landes	14.460	2.029	267	6.320	2.328	-	-	241	3.004	271	-
- %	*39,3*	*32,7*	*56,4*	*45,7*	*39,0*	-	-	*21,8*	*46,2*	*25,4*	-
Studierende von außerhalb (Import)	14.879	3.635	400	5.134	1.874	-	-	472	2.240	1.124	-
Studierende im Land zusammen	29.339	5.664	667	11.454	4.202	-	-	713	5.244	1.395	-
Export- (-)/ Importüberschuss (+)	-7.461	-546	194	-2.367	-1.764	-1.495	-157	-391	-1.261	326	-
in % des Erwerbs der HZB im Land	*-20,3*	*-8,8*	*41,0*	*-17,1*	*-29,6*	*-100,0*	*-100,0*	*-35,4*	*-19,4*	*30,5*	-
Universitäten											
Erwerb der HZB im Land	24.445	5.961	473	7.236	4.494	1.495	157	593	3.199	837	-
Davon studieren											
- außerhalb des Landes (Export)	16.118	3.987	206	4.135	3.088	1.495	157	545	1.829	676	-
- %	*65,9*	*66,9*	*43,6*	*57,1*	*68,7*	*100,0*	*100,0*	*91,9*	*57,2*	*80,8*	-
- innerhalb des Landes	8.327	1.974	267	3.101	1.406	-	-	48	1.370	161	-
- %	*34,1*	*33,1*	*56,4*	*42,9*	*31,3*	-	-	*8,1*	*42,8*	*19,2*	-
Studierende von außerhalb (Import)	10.493	3.396	400	3.065	1.468	-	-	100	1.335	729	-
Studierende im Land zusammen	18.820	5.370	667	6.166	2.874	-	-	148	2.705	890	-
Export- (-)/ Importüberschuss (+)	-5.625	-591	194	-1.070	-1.620	-1.495	-157	-445	-494	53	-
in % des Erwerbs der HZB im Land	*-23,0*	*-9,9*	*41,0*	*-14,8*	*-36,0*	*-100,0*	*-100,0*	*-75,0*	*-15,4*	*6,3*	-
Fachhochschulen											
Erwerb der HZB im Land	12.355	249	-	6.585	1.472	-	-	511	3.306	232	-
Davon studieren											
- außerhalb des Landes (Export)	6.222	194	-	3.366	550	-	-	318	1.672	122	-
- %	*50,4*	*77,9*	-	*51,1*	*37,4*	-	-	*62,2*	*50,6*	*52,6*	-
- innerhalb des Landes	6.133	55	-	3.219	922	-	-	193	1.634	110	-
- %	*49,6*	*22,1*	-	*48,9*	*62,6*	-	-	*37,8*	*49,4*	*47,4*	-
Studierende von außerhalb (Import)	4.386	239	-	2.069	406	-	-	372	905	395	-
Studierende im Land zusammen	10.519	294	-	5.288	1.328	-	-	565	2.539	505	-
Export- (-)/ Importüberschuss (+)	-1.836	45	-	-1.297	-144	-	-	54	-767	273	-
in % des Erwerbs der HZB im Land	*-14,9*	*18,1*	-	*-19,7*	*-9,8*	-	-	*10,6*	*-23,2*	*117,7*	-

B Deutsche Studierende nach dem Land des Erwerbs der Hochschulzugangsberechtigung (HZB), des Hochschulorts und dem Wanderungssaldo je Land
B.2 Fächergruppen von 1998 bis 2000
B.2.3 2000
B.2.3.5 Bremen

Hochschularten	Insgesamt	Davon									
		Sprach- und Kulturwissen-schaften	Sport	Rechts-, Wirtschafts- und Sozial-wissenschaften	Mathematik, Naturwissen-schaften	Human-medizin	Veterinär-medizin	Agrar-, Forst- und Ernährungs-wissenschaften	Ingenieur-wissenschaften	Kunst, Kunstwissen-schaften	Außerhalb der Studien-bereichs-gliederung
Hochschulen insgesamt											
Erwerb der HZB im Land	19.453	4.665	319	6.721	3.342	753	73	304	2.324	952	-
Davon studieren											
- außerhalb des Landes (Export)	8.595	2.148	146	2.461	1.147	753	73	215	1.039	613	-
- %	*44,2*	*46,0*	*45,8*	*36,6*	*34,3*	*100,0*	*100,0*	*70,7*	*44,7*	*64,4*	-
- innerhalb des Landes	10.858	2.517	173	4.260	2.195	-	-	89	1.285	339	-
- %	*55,8*	*54,0*	*54,2*	*63,4*	*65,7*	-	-	*29,3*	*55,3*	*35,6*	-
Studierende von außerhalb (Import)	12.992	3.494	95	4.687	2.263	-	-	105	1.756	592	-
Studierende im Land zusammen	23.850	6.011	268	8.947	4.458	-	-	194	3.041	931	-
Export- (-)/ Importüberschuss (+)	4.397	1.346	-51	2.226	1.116	-753	-73	-110	717	-21	-
in % des Erwerbs der HZB im Land	*22,6*	*28,9*	*-16,0*	*33,1*	*33,4*	*-100,0*	*-100,0*	*-36,2*	*30,9*	*-2,2*	-
Universitäten											
Erwerb der HZB im Land	14.554	4.473	319	4.259	2.841	753	73	156	879	801	-
Davon studieren											
- außerhalb des Landes (Export)	7.116	2.098	146	1.878	1.032	753	73	139	535	462	-
- %	*48,9*	*46,9*	*45,8*	*44,1*	*36,3*	*100,0*	*100,0*	*89,1*	*60,9*	*57,7*	-
- innerhalb des Landes	7.438	2.375	173	2.381	1.809	-	-	17	344	339	-
- %	*51,1*	*53,1*	*54,2*	*55,9*	*63,7*	-	-	*10,9*	*39,1*	*42,3*	-
Studierende von außerhalb (Import)	9.089	3.201	95	2.869	1.968	-	-	18	346	592	-
Studierende im Land zusammen	16.527	5.576	268	5.250	3.777	-	-	35	690	931	-
Export- (-)/ Importüberschuss (+)	1.973	1.103	-51	991	936	-753	-73	-121	-189	130	-
in % des Erwerbs der HZB im Land	*13,6*	*24,7*	*-16,0*	*23,3*	*32,9*	*-100,0*	*-100,0*	*-77,6*	*-21,5*	*16,2*	-
Fachhochschulen											
Erwerb der HZB im Land	4.899	192	-	2.462	501	-	-	148	1.445	151	-
Davon studieren											
- außerhalb des Landes (Export)	1.479	50	-	583	115	-	-	76	504	151	-
- %	*30,2*	*26,0*	-	*23,7*	*23,0*	-	-	*51,4*	*34,9*	*100,0*	-
- innerhalb des Landes	3.420	142	-	1.879	386	-	-	72	941	-	-
- %	*69,8*	*74,0*	-	*76,3*	*77,0*	-	-	*48,6*	*65,1*	-	-
Studierende von außerhalb (Import)	3.903	293	-	1.818	295	-	-	87	1.410	-	-
Studierende im Land zusammen	7.323	435	-	3.697	681	-	-	159	2.351	-	-
Export- (-)/ Importüberschuss (+)	2.424	243	-	1.235	180	-	-	11	906	-151	-
in % des Erwerbs der HZB im Land	*49,5*	*126,6*	-	*50,2*	*35,9*	-	-	*7,4*	*62,7*	*-100,0*	-

B Deutsche Studierende nach dem Land des Erwerbs der Hochschulzugangsberechtigung (HZB), des Hochschulorts und dem Wanderungssaldo je Land
B.2 Fächergruppen von 1998 bis 2000
B.2.3 2000
B.2.3.6 Hamburg

Hochschularten	Insgesamt	Davon									
		Sprach- und Kulturwissen-schaften	Sport	Rechts-, Wirtschafts- und Sozial-wissenschaften	Mathematik, Naturwissen-schaften	Human-medizin	Veterinär-medizin	Agrar-, Forst- und Ernährungs-wissenschaften	Ingenieur-wissenschaften	Kunst, Kunstwissen-schaften	Außerhalb der Studien-bereichs-gliederung
Hochschulen insgesamt											
Erwerb der HZB im Land	41.012	10.075	413	14.153	5.873	2.186	185	516	5.435	2.176	-
Davon studieren											
- außerhalb des Landes (Export)	13.398	3.018	194	4.959	1.821	732	185	275	1.331	883	-
- %	*32,7*	*30,0*	*47,0*	*35,0*	*31,0*	*33,5*	*100,0*	*53,3*	*24,5*	*40,6*	-
- innerhalb des Landes	27.614	7.057	219	9.194	4.052	1.454	-	241	4.104	1.293	-
- %	*67,3*	*70,0*	*53,0*	*65,0*	*69,0*	*66,5*	-	*46,7*	*75,5*	*59,4*	-
Studierende von außerhalb (Import)	29.050	7.713	124	8.272	3.520	1.575	-	490	5.718	1.638	-
Studierende im Land zusammen	56.664	14.770	343	17.466	7.572	3.029	-	731	9.822	2.931	-
Export- (-)/ Importüberschuss (+)	15.652	4.695	-70	3.313	1.699	843	-185	215	4.387	755	-
in % des Erwerbs der HZB im Land	*38,2*	*46,6*	*-16,9*	*23,4*	*28,9*	*38,6*	*-100,0*	*41,7*	*80,7*	*34,7*	-
Universitäten											
Erwerb der HZB im Land	31.270	9.791	413	10.293	4.860	2.186	185	253	1.740	1.549	-
Davon studieren											
- außerhalb des Landes (Export)	10.372	2.958	194	3.456	1.309	732	185	184	603	751	-
- %	*33,2*	*30,2*	*47,0*	*33,6*	*26,9*	*33,5*	*100,0*	*72,7*	*34,7*	*48,5*	-
- innerhalb des Landes	20.898	6.833	219	6.837	3.551	1.454	-	69	1.137	798	-
- %	*66,8*	*69,8*	*53,0*	*66,4*	*73,1*	*66,5*	-	*27,3*	*65,3*	*51,5*	-
Studierende von außerhalb (Import)	21.714	7.381	124	5.905	3.083	1.575	-	192	2.406	1.048	-
Studierende im Land zusammen	42.612	14.214	343	12.742	6.634	3.029	-	261	3.543	1.846	-
Export- (-)/ Importüberschuss (+)	11.342	4.423	-70	2.449	1.774	843	-185	8	1.803	297	-
in % des Erwerbs der HZB im Land	*36,3*	*45,2*	*-16,9*	*23,8*	*36,5*	*38,6*	*-100,0*	*3,2*	*103,6*	*19,2*	-
Fachhochschulen 1)											
Erwerb der HZB im Land	9.742	284	-	3.860	1.013	-	-	263	3.695	627	-
Davon studieren											
- außerhalb des Landes (Export)	3.026	60	-	1.503	512	-	-	91	728	132	-
- %	*31,1*	*21,1*	-	*38,9*	*50,5*	-	-	*34,6*	*19,7*	*21,1*	-
- innerhalb des Landes	6.716	224	-	2.357	501	-	-	172	2.967	495	-
- %	*68,9*	*78,9*	-	*61,1*	*49,5*	-	-	*65,4*	*80,3*	*78,9*	-
Studierende von außerhalb (Import)	7.336	332	-	2.367	437	-	-	298	3.312	590	-
Studierende im Land zusammen	14.052	556	-	4.724	938	-	-	470	6.279	1.085	-
Export- (-)/ Importüberschuss (+)	4.310	272	-	864	-75	-	-	207	2.584	458	-
in % des Erwerbs der HZB im Land	*44,2*	*95,8*	-	*22,4*	*-7,4*	-	-	*78,7*	*69,9*	*73,0*	-

1) Zahl des Erwerbs der Hochschulzugangsberechtigung (HZB) und die Aufteilung auf die einzelnen Fächergruppen wegen unzureichender Angaben der Hochschule für angewandte Wissenschaften vom KMK-Sekretariat über die %-Verteilung des Jahres 1999 geschätzt.

B Deutsche Studierende nach dem Land des Erwerbs der Hochschulzugangsberechtigung (HZB), des Hochschulorts und dem Wanderungssaldo je Land
B.2 Fächergruppen von 1998 bis 2000
B.2.3 2000
B.2.3.7 Hessen

Hochschularten	Insgesamt	Davon									
		Sprach- und Kulturwissen-schaften	Sport	Rechts-, Wirtschafts- und Sozial-wissenschaften	Mathematik, Naturwissen-schaften	Human-medizin	Veterinär-medizin	Agrar-, Forst- und Ernährungs-wissenschaften	Ingenieur-wissenschaften	Kunst, Kunstwissen-schaften	Außerhalb der Studien-bereichs-gliederung
Hochschulen insgesamt											
Erwerb der HZB im Land	134.053	29.475	2.433	44.235	21.529	6.558	733	2.334	20.984	5.772	-
Davon studieren											
- außerhalb des Landes (Export)	49.222	12.523	699	16.752	7.231	3.330	204	920	4.894	2.669	-
- %	*36,7*	*42,5*	*28,7*	*37,9*	*33,6*	*50,8*	*27,8*	*39,4*	*23,3*	*46,2*	-
- innerhalb des Landes	84.831	16.952	1.734	27.483	14.298	3.228	529	1.414	16.090	3.103	-
- %	*63,3*	*57,5*	*71,3*	*62,1*	*66,4*	*49,2*	*72,2*	*60,6*	*76,7*	*53,8*	-
Studierende von außerhalb (Import)	46.340	7.912	512	14.812	7.498	4.024	1.035	2.098	6.598	1.851	-
Studierende im Land zusammen	131.171	24.864	2.246	42.295	21.796	7.252	1.564	3.512	22.688	4.954	-
Export- (-)/ Importüberschuss (+)	-2.882	-4.611	-187	-1.940	267	694	831	1.178	1.704	-818	-
in % des Erwerbs der HZB im Land	*-2,1*	*-15,6*	*-7,7*	*-4,4*	*1,2*	*10,6*	*113,4*	*50,5*	*8,1*	*-14,2*	-
Universitäten											
Erwerb der HZB im Land	100.154	29.206	2.433	29.052	17.391	6.558	733	1.468	8.597	4.716	-
Davon studieren											
- außerhalb des Landes (Export)	40.468	12.254	699	12.040	6.645	3.330	204	575	2.598	2.123	-
- %	*40,4*	*42,0*	*28,7*	*41,4*	*38,2*	*50,8*	*27,8*	*39,2*	*30,2*	*45,0*	-
- innerhalb des Landes	59.686	16.952	1.734	17.012	10.746	3.228	529	893	5.999	2.593	-
- %	*59,6*	*58,0*	*71,3*	*58,6*	*61,8*	*49,2*	*72,2*	*60,8*	*69,8*	*55,0*	-
Studierende von außerhalb (Import)	34.941	7.912	512	9.877	5.780	4.024	1.035	1.166	3.125	1.510	-
Studierende im Land zusammen	94.627	24.864	2.246	26.889	16.526	7.252	1.564	2.059	9.124	4.103	-
Export- (-)/ Importüberschuss (+)	-5.527	-4.342	-187	-2.163	-865	694	831	591	527	-613	-
in % des Erwerbs der HZB im Land	*-5,5*	*-14,9*	*-7,7*	*-7,4*	*-5,0*	*10,6*	*113,4*	*40,3*	*6,1*	*-13,0*	-
Fachhochschulen											
Erwerb der HZB im Land	33.899	269	-	15.183	4.138	-	-	866	12.387	1.056	-
Davon studieren											
- außerhalb des Landes (Export)	8.754	269	-	4.712	586	-	-	345	2.296	546	-
- %	*25,8*	*100,0*	-	*31,0*	*14,2*	-	-	*39,8*	*18,5*	*51,7*	-
- innerhalb des Landes	25.145	-	-	10.471	3.552	-	-	521	10.091	510	-
- %	*74,2*	-	-	*69,0*	*85,8*	-	-	*60,2*	*81,5*	*48,3*	-
Studierende von außerhalb (Import)	11.399	-	-	4.935	1.718	-	-	932	3.473	341	-
Studierende im Land zusammen	36.544	-	-	15.406	5.270	-	-	1.453	13.564	851	-
Export- (-)/ Importüberschuss (+)	2.645	-269	-	223	1.132	-	-	587	1.177	-205	-
in % des Erwerbs der HZB im Land	*7,8*	*-100,0*	-	*1,5*	*27,4*	-	-	*67,8*	*9,5*	*-19,4*	-

B Deutsche Studierende nach dem Land des Erwerbs der Hochschulzugangsberechtigung (HZB), des Hochschulorts und dem Wanderungssaldo je Land
B.2 Fächergruppen von 1998 bis 2000
B.2.3 2000
B.2.3.8 Mecklenburg-Vorpommern

Hochschularten	Insgesamt	Davon									
		Sprach- und Kulturwissen-schaften	Sport	Rechts-, Wirtschafts- und Sozial-wissenschaften	Mathematik, Naturwissen-schaften	Human-medizin	Veterinär-medizin	Agrar-, Forst- und Ernährungs-wissenschaften	Ingenieur-wissenschaften	Kunst, Kunstwissen-schaften	Außerhalb der Studien-bereichs-gliederung
Hochschulen insgesamt											
Erwerb der HZB im Land	30.113	5.547	415	10.837	4.921	1.345	98	824	5.212	914	-
Davon studieren											
- außerhalb des Landes (Export)	12.494	2.661	121	4.534	1.640	593	98	380	1.963	504	-
- %	*41,5*	*48,0*	*29,2*	*41,8*	*33,3*	*44,1*	*100,0*	*46,1*	*37,7*	*55,1*	-
- innerhalb des Landes	17.619	2.886	294	6.303	3.281	752	-	444	3.249	410	-
- %	*58,5*	*52,0*	*70,8*	*58,2*	*66,7*	*55,9*	-	*53,9*	*62,3*	*44,9*	-
Studierende von außerhalb (Import)	8.502	1.268	85	2.206	1.682	1.433	-	397	1.049	382	-
Studierende im Land zusammen	26.121	4.154	379	8.509	4.963	2.185	-	841	4.298	792	-
Export- (-)/ Importüberschuss (+)	-3.992	-1.393	-36	-2.328	42	840	-98	17	-914	-122	-
in % des Erwerbs der HZB im Land	*-13,3*	*-25,1*	*-8,7*	*-21,5*	*0,9*	*62,5*	*-100,0*	*2,1*	*-17,5*	*-13,3*	-
Universitäten											
Erwerb der HZB im Land	20.414	5.441	415	6.094	3.715	1.345	98	368	2.204	734	-
Davon studieren											
- außerhalb des Landes (Export)	8.904	2.555	121	2.491	1.365	593	98	224	1.035	422	-
- %	*43,6*	*47,0*	*29,2*	*40,9*	*36,7*	*44,1*	*100,0*	*60,9*	*47,0*	*57,5*	-
- innerhalb des Landes	11.510	2.886	294	3.603	2.350	752	-	144	1.169	312	-
- %	*56,4*	*53,0*	*70,8*	*59,1*	*63,3*	*55,9*	-	*39,1*	*53,0*	*42,5*	-
Studierende von außerhalb (Import)	6.581	1.268	85	1.294	1.551	1.433	-	152	502	296	-
Studierende im Land zusammen	18.091	4.154	379	4.897	3.901	2.185	-	296	1.671	608	-
Export- (-)/ Importüberschuss (+)	-2.323	-1.287	-36	-1.197	186	840	-98	-72	-533	-126	-
in % des Erwerbs der HZB im Land	*-11,4*	*-23,7*	*-8,7*	*-19,6*	*5,0*	*62,5*	*-100,0*	*-19,6*	*-24,2*	*-17,2*	-
Fachhochschulen											
Erwerb der HZB im Land	9.699	106	-	4.743	1.206	-	-	456	3.008	180	-
Davon studieren											
- außerhalb des Landes (Export)	3.590	106	-	2.043	275	-	-	156	928	82	-
- %	*37,0*	*100,0*	-	*43,1*	*22,8*	-	-	*34,2*	*30,9*	*45,6*	-
- innerhalb des Landes	6.109	-	-	2.700	931	-	-	300	2.080	98	-
- %	*63,0*	-	-	*56,9*	*77,2*	-	-	*65,8*	*69,1*	*54,4*	-
Studierende von außerhalb (Import)	1.921	-	-	912	131	-	-	245	547	86	-
Studierende im Land zusammen	8.030	-	-	3.612	1.062	-	-	545	2.627	184	-
Export- (-)/ Importüberschuss (+)	-1.669	-106	-	-1.131	-144	-	-	89	-381	4	-
in % des Erwerbs der HZB im Land	*-17,2*	*-100,0*	-	*-23,8*	*-11,9*	-	-	*19,5*	*-12,7*	*2,2*	-

B Deutsche Studierende nach dem Land des Erwerbs der Hochschulzugangsberechtigung (HZB), des Hochschulorts und dem Wanderungssaldo je Land
B.2 Fächergruppen von 1998 bis 2000
B.2.3 2000
B.2.3.9 Niedersachsen

Hochschularten	Insgesamt	Davon									
		Sprach- und Kulturwissen-schaften	Sport	Rechts-, Wirtschafts- und Sozial-wissenschaften	Mathematik, Naturwissen-schaften	Human-medizin	Veterinär-medizin	Agrar-, Forst- und Ernährungs-wissenschaften	Ingenieur-wissenschaften	Kunst, Kunstwissen-schaften	Außerhalb der Studien-bereichs-gliederung
Hochschulen insgesamt											
Erwerb der HZB im Land	159.927	35.869	2.162	50.122	26.285	8.173	841	4.290	25.314	6.871	-
Davon studieren											
- außerhalb des Landes (Export)	71.541	18.266	1.040	21.993	11.467	4.126	248	1.830	9.414	3.157	-
- %	*44,7*	*50,9*	*48,1*	*43,9*	*43,6*	*50,5*	*29,5*	*42,7*	*37,2*	*45,9*	-
- innerhalb des Landes	88.386	17.603	1.122	28.129	14.818	4.047	593	2.460	15.900	3.714	-
- %	*55,3*	*49,1*	*51,9*	*56,1*	*56,4*	*49,5*	*70,5*	*57,3*	*62,8*	*54,1*	-
Studierende von außerhalb (Import)	43.230	7.355	350	14.048	6.422	2.388	999	2.489	6.961	2.218	-
Studierende im Land zusammen	131.616	24.958	1.472	42.177	21.240	6.435	1.592	4.949	22.861	5.932	-
Export- (-)/ Importüberschuss (+)	-28.311	-10.911	-690	-7.945	-5.045	-1.738	751	659	-2.453	-939	-
in % des Erwerbs der HZB im Land	*-17,7*	*-30,4*	*-31,9*	*-15,9*	*-19,2*	*-21,3*	*89,3*	*15,4*	*-9,7*	*-13,7*	-
Universitäten											
Erwerb der HZB im Land	120.905	34.790	2.162	33.290	23.460	8.173	841	2.582	10.554	5.053	-
Davon studieren											
- außerhalb des Landes (Export)	57.444	17.842	1.040	16.022	10.213	4.126	248	1.150	4.239	2.564	-
- %	*47,5*	*51,3*	*48,1*	*48,1*	*43,5*	*50,5*	*29,5*	*44,5*	*40,2*	*50,7*	-
- innerhalb des Landes	63.461	16.948	1.122	17.268	13.247	4.047	593	1.432	6.315	2.489	-
- %	*52,5*	*48,7*	*51,9*	*51,9*	*56,5*	*49,5*	*70,5*	*55,5*	*59,8*	*49,3*	-
Studierende von außerhalb (Import)	31.355	7.048	350	8.513	5.831	2.388	999	1.304	3.556	1.366	-
Studierende im Land zusammen	94.816	23.996	1.472	25.781	19.078	6.435	1.592	2.736	9.871	3.855	-
Export- (-)/ Importüberschuss (+)	-26.089	-10.794	-690	-7.509	-4.382	-1.738	751	154	-683	-1.198	-
in % des Erwerbs der HZB im Land	*-21,6*	*-31,0*	*-31,9*	*-22,6*	*-18,7*	*-21,3*	*89,3*	*6,0*	*-6,5*	*-23,7*	-
Fachhochschulen											
Erwerb der HZB im Land	39.022	1.079	-	16.832	2.825	-	-	1.708	14.760	1.818	
Davon studieren											
- außerhalb des Landes (Export)	14.097	424	-	5.971	1.254	-	-	680	5.175	593	-
- %	*36,1*	*39,3*	-	*35,5*	*44,4*	-	-	*39,8*	*35,1*	*32,6*	-
- innerhalb des Landes	24.925	655	-	10.861	1.571	-	-	1.028	9.585	1.225	-
- %	*63,9*	*60,7*	-	*64,5*	*55,6*	-	-	*60,2*	*64,9*	*67,4*	-
Studierende von außerhalb (Import)	11.875	307	-	5.535	591	-	-	1.185	3.405	852	-
Studierende im Land zusammen	36.800	962	-	16.396	2.162	-	-	2.213	12.990	2.077	-
Export- (-)/ Importüberschuss (+)	-2.222	-117	-	-436	-663	-	-	505	-1.770	259	-
in % des Erwerbs der HZB im Land	*-5,7*	*-10,8*	-	*-2,6*	*-23,5*	-	-	*29,6*	*-12,0*	*14,2*	-

B Deutsche Studierende nach dem Land des Erwerbs der Hochschulzugangsberechtigung (HZB), des Hochschulorts und dem Wanderungssaldo je Land
B.2 Fächergruppen von 1998 bis 2000
B.2.3 2000
B.2.3.10 Nordrhein-Westfalen

Hochschularten	Insgesamt	Davon									
		Sprach- und Kulturwissen-schaften	Sport	Rechts-, Wirtschafts- und Sozial-wissenschaften	Mathematik, Naturwissen-schaften	Human-medizin	Veterinär-medizin	Agrar-, Forst- und Ernährungs-wissenschaften	Ingenieur-wissenschaften	Kunst, Kunstwissen-schaften	Außerhalb der Studien-bereichs-gliederung
Hochschulen insgesamt											
Erwerb der HZB im Land	427.634	107.232	8.131	130.874	69.658	21.398	1.645	6.619	64.638	17.439	-
Davon studieren											
- außerhalb des Landes (Export)	71.662	15.401	438	22.470	10.120	6.569	1.645	2.538	8.684	3.797	-
- %	*16,8*	*14,4*	*5,4*	*17,2*	*14,5*	*30,7*	*100,0*	*38,3*	*13,4*	*21,8*	-
- innerhalb des Landes	355.972	91.831	7.693	108.404	59.538	14.829	-	4.081	55.954	13.642	-
- %	*83,2*	*85,6*	*94,6*	*82,8*	*85,5*	*69,3*	-	*61,7*	*86,6*	*78,2*	-
Studierende von außerhalb (Import)	96.687	26.291	2.494	33.376	15.656	2.838	-	1.461	10.314	4.257	-
Studierende im Land zusammen	452.659	118.122	10.187	141.780	75.194	17.667	-	5.542	66.268	17.899	-
Export- (-)/ Importüberschuss (+)	25.025	10.890	2.056	10.906	5.536	-3.731	-1.645	-1.077	1.630	460	-
in % des Erwerbs der HZB im Land	*5,9*	*10,2*	*25,3*	*8,3*	*7,9*	*-17,4*	*-100,0*	*-16,3*	*2,5*	*2,6*	-
Universitäten											
Erwerb der HZB im Land	338.162	105.566	8.131	89.391	63.882	21.398	1.645	4.265	30.643	13.241	-
Davon studieren											
- außerhalb des Landes (Export)	57.904	15.078	438	15.888	9.000	6.569	1.645	1.424	4.803	3.059	-
- %	*17,1*	*14,3*	*5,4*	*17,8*	*14,1*	*30,7*	*100,0*	*33,4*	*15,7*	*23,1*	-
- innerhalb des Landes	280.258	90.488	7.693	73.503	54.882	14.829	-	2.841	25.840	10.182	-
- %	*82,9*	*85,7*	*94,6*	*82,2*	*85,9*	*69,3*	-	*66,6*	*84,3*	*76,9*	-
Studierende von außerhalb (Import)	83.161	25.571	2.494	27.604	14.716	2.838	-	934	5.717	3.287	-
Studierende im Land zusammen	363.419	116.059	10.187	101.107	69.598	17.667	-	3.775	31.557	13.469	-
Export- (-)/ Importüberschuss (+)	25.257	10.493	2.056	11.716	5.716	-3.731	-1.645	-490	914	228	-
in % des Erwerbs der HZB im Land	*7,5*	*9,9*	*25,3*	*13,1*	*8,9*	*-17,4*	*-100,0*	*-11,5*	*3,0*	*1,7*	-
Fachhochschulen											
Erwerb der HZB im Land	89.472	1.666	-	41.483	5.776	-	-	2.354	33.995	4.198	
Davon studieren											
- außerhalb des Landes (Export)	13.758	323	-	6.582	1.120	-	-	1.114	3.881	738	-
- %	*15,4*	*19,4*	-	*15,9*	*19,4*	-	-	*47,3*	*11,4*	*17,6*	-
- innerhalb des Landes	75.714	1.343	-	34.901	4.656	-	-	1.240	30.114	3.460	-
- %	*84,6*	*80,6*	-	*84,1*	*80,6*	-	-	*52,7*	*88,6*	*82,4*	-
Studierende von außerhalb (Import)	13.526	720	-	5.772	940	-	-	527	4.597	970	-
Studierende im Land zusammen	89.240	2.063	-	40.673	5.596	-	-	1.767	34.711	4.430	-
Export- (-)/ Importüberschuss (+)	-232	397	-	-810	-180	-	-	-587	716	232	-
in % des Erwerbs der HZB im Land	*-0,3*	*23,8*	-	*-2,0*	*-3,1*	-	-	*-24,9*	*2,1*	*5,5*	-

B Deutsche Studierende nach dem Land des Erwerbs der Hochschulzugangsberechtigung (HZB), des Hochschulorts und dem Wanderungssaldo je Land
B.2 Fächergruppen von 1998 bis 2000
B.2.3 2000
B.2.3.11 Rheinland-Pfalz

Hochschularten	Insgesamt	Davon									
		Sprach- und Kulturwissen-schaften	Sport	Rechts-, Wirtschafts- und Sozial-wissenschaften	Mathematik, Naturwissen-schaften	Human-medizin	Veterinär-medizin	Agrar-, Forst- und Ernährungs-wissenschaften	Ingenieur-wissenschaften	Kunst, Kunstwissen-schaften	Außerhalb der Studien-bereichs-gliederung
Hochschulen insgesamt											
Erwerb der HZB im Land	72.197	17.227	1.138	21.528	13.362	3.553	324	1.117	11.002	2.946	-
Davon studieren											
- außerhalb des Landes (Export)	37.075	8.854	639	10.433	6.516	2.344	324	1.037	5.111	1.817	-
- %	*51,4*	*51,4*	*56,2*	*48,5*	*48,8*	*66,0*	*100,0*	*92,8*	*46,5*	*61,7*	-
- innerhalb des Landes	35.122	8.373	499	11.095	6.846	1.209	-	80	5.891	1.129	-
- %	*48,6*	*48,6*	*43,8*	*51,5*	*51,2*	*34,0*	-	*7,2*	*53,5*	*38,3*	-
Studierende von außerhalb (Import)	38.316	9.929	402	14.262	5.286	2.007	-	91	4.591	1.748	-
Studierende im Land zusammen	73.438	18.302	901	25.357	12.132	3.216	-	171	10.482	2.877	-
Export- (-)/ Importüberschuss (+)	1.241	1.075	-237	3.829	-1.230	-337	-324	-946	-520	-69	-
in % des Erwerbs der HZB im Land	*1,7*	*6,2*	*-20,8*	*17,8*	*-9,2*	*-9,5*	*-100,0*	*-84,7*	*-4,7*	*-2,3*	-
Universitäten											
Erwerb der HZB im Land	52.951	17.015	1.138	12.716	11.291	3.553	324	549	4.081	2.284	-
Davon studieren											
- außerhalb des Landes (Export)	29.757	8.680	639	7.421	5.656	2.344	324	549	2.620	1.524	-
- %	*56,2*	*51,0*	*56,2*	*58,4*	*50,1*	*66,0*	*100,0*	*100,0*	*64,2*	*66,7*	-
- innerhalb des Landes	23.194	8.335	499	5.295	5.635	1.209	-	-	1.461	760	-
- %	*43,8*	*49,0*	*43,8*	*41,6*	*49,9*	*34,0*	-	-	*35,8*	*33,3*	-
Studierende von außerhalb (Import)	27.111	9.839	402	7.760	4.474	2.007	-	-	1.478	1.151	-
Studierende im Land zusammen	50.305	18.174	901	13.055	10.109	3.216	-	-	2.939	1.911	-
Export- (-)/ Importüberschuss (+)	-2.646	1.159	-237	339	-1.182	-337	-324	-549	-1.142	-373	-
in % des Erwerbs der HZB im Land	*-5,0*	*6,8*	*-20,8*	*2,7*	*-10,5*	*-9,5*	*-100,0*	*-100,0*	*-28,0*	*-16,3*	-
Fachhochschulen											
Erwerb der HZB im Land	19.246	212	-	8.812	2.071	-	-	568	6.921	662	-
Davon studieren											
- außerhalb des Landes (Export)	7.318	174	-	3.012	860	-	-	488	2.491	293	-
- %	*38,0*	*82,1*	-	*34,2*	*41,5*	-	-	*85,9*	*36,0*	*44,3*	-
- innerhalb des Landes	11.928	38	-	5.800	1.211	-	-	80	4.430	369	-
- %	*62,0*	*17,9*	-	*65,8*	*58,5*	-	-	*14,1*	*64,0*	*55,7*	-
Studierende von außerhalb (Import)	11.205	90	-	6.502	812	-	-	91	3.113	597	-
Studierende im Land zusammen	23.133	128	-	12.302	2.023	-	-	171	7.543	966	-
Export- (-)/ Importüberschuss (+)	3.887	-84	-	3.490	-48	-	-	-397	622	304	-
in % des Erwerbs der HZB im Land	*20,2*	*-39,6*	-	*39,6*	*-2,3*	-	-	*-69,9*	*9,0*	*45,9*	-

B Deutsche Studierende nach dem Land des Erwerbs der Hochschulzugangsberechtigung (HZB), des Hochschulorts und dem Wanderungssaldo je Land
B.2 Fächergruppen von 1998 bis 2000
B.2.3 2000
B.2.3.12 Saarland

Hochschularten	Insgesamt	Davon									
		Sprach- und Kulturwissen-schaften	Sport	Rechts-, Wirtschafts- und Sozial-wissenschaften	Mathematik, Naturwissen-schaften	Human-medizin	Veterinär-medizin	Agrar-, Forst- und Ernährungs-wissenschaften	Ingenieur-wissenschaften	Kunst, Kunstwissen-schaften	Außerhalb der Studien-bereichs-gliederung
Hochschulen insgesamt											
Erwerb der HZB im Land	21.116	4.953	222	6.621	4.044	1.054	100	148	3.196	778	-
Davon studieren											
- außerhalb des Landes (Export)	9.862	2.338	45	3.104	1.574	405	100	148	1.800	348	-
- %	*46,7*	*47,2*	*20,3*	*46,9*	*38,9*	*38,4*	*100,0*	*100,0*	*56,3*	*44,7*	-
- innerhalb des Landes	11.254	2.615	177	3.517	2.470	649	-	-	1.396	430	-
- %	*53,3*	*52,8*	*79,7*	*53,1*	*61,1*	*61,6*	-	-	*43,7*	*55,3*	-
Studierende von außerhalb (Import)	6.162	1.867	236	1.789	750	959	-	-	169	392	-
Studierende im Land zusammen	17.416	4.482	413	5.306	3.220	1.608	-	-	1.565	822	-
Export- (-)/ Importüberschuss (+)	-3.700	-471	191	-1.315	-824	554	-100	-148	-1.631	44	-
in % des Erwerbs der HZB im Land	*-17,5*	*-9,5*	*86,0*	*-19,9*	*-20,4*	*52,6*	*-100,0*	*-100,0*	*-51,0*	*5,7*	-
Universitäten											
Erwerb der HZB im Land	15.365	4.903	222	3.793	3.361	1.054	100	85	1.154	693	-
Davon studieren											
- außerhalb des Landes (Export)	6.580	2.288	45	1.615	1.096	405	100	85	683	263	-
- %	*42,8*	*46,7*	*20,3*	*42,6*	*32,6*	*38,4*	*100,0*	*100,0*	*59,2*	*38,0*	-
- innerhalb des Landes	8.785	2.615	177	2.178	2.265	649	-	-	471	430	-
- %	*57,2*	*53,3*	*79,7*	*57,4*	*67,4*	*61,6*	-	-	*40,8*	*62,0*	-
Studierende von außerhalb (Import)	5.880	1.867	236	1.626	723	959	-	-	77	392	-
Studierende im Land zusammen	14.665	4.482	413	3.804	2.988	1.608	-	-	548	822	-
Export- (-)/ Importüberschuss (+)	-700	-421	191	11	-373	554	-100	-85	-606	129	-
in % des Erwerbs der HZB im Land	*-4,6*	*-8,6*	*86,0*	*0,3*	*-11,1*	*52,6*	*-100,0*	*-100,0*	*-52,5*	*18,6*	-
Fachhochschulen											
Erwerb der HZB im Land	5.751	50	-	2.828	683	-	-	63	2.042	85	-
Davon studieren											
- außerhalb des Landes (Export)	3.282	50	-	1.489	478	-	-	63	1.117	85	-
- %	*57,1*	*100,0*	-	*52,7*	*70,0*	-	-	*100,0*	*54,7*	*100,0*	-
- innerhalb des Landes	2.469	-	-	1.339	205	-	-	-	925	-	-
- %	*42,9*	-	-	*47,3*	*30,0*	-	-	-	*45,3*	-	-
Studierende von außerhalb (Import)	282	-	-	163	27	-	-	-	92	-	-
Studierende im Land zusammen	2.751	-	-	1.502	232	-	-	-	1.017	-	-
Export- (-)/ Importüberschuss (+)	-3.000	-50	-	-1.326	-451	-	-	-63	-1.025	-85	-
in % des Erwerbs der HZB im Land	*-52,2*	*-100,0*	-	*-46,9*	*-66,0*	-	-	*-100,0*	*-50,2*	*-100,0*	-

B Deutsche Studierende nach dem Land des Erwerbs der Hochschulzugangsberechtigung (HZB), des Hochschulorts und dem Wanderungssaldo je Land
B.2 Fächergruppen von 1998 bis 2000
B.2.3 2000
B.2.3.13 Sachsen

Hochschularten	Insgesamt	Davon									
		Sprach- und Kulturwissen-schaften	Sport	Rechts-, Wirtschafts- und Sozial-wissenschaften	Mathematik, Naturwissen-schaften	Human-medizin	Veterinär-medizin	Agrar-, Forst- und Ernährungs-wissenschaften	Ingenieur-wissenschaften	Kunst, Kunstwissen-schaften	Außerhalb der Studien-bereichs-gliederung
Hochschulen insgesamt											
Erwerb der HZB im Land	71.870	13.005	1.056	22.950	11.523	3.104	243	1.792	15.167	3.030	-
Davon studieren											
- außerhalb des Landes (Export)	19.235	3.913	179	6.699	2.928	1.128	42	880	2.365	1.101	-
- %	*26,8*	*30,1*	*17,0*	*29,2*	*25,4*	*36,3*	*17,3*	*49,1*	*15,6*	*36,3*	-
- innerhalb des Landes	52.635	9.092	877	16.251	8.595	1.976	201	912	12.802	1.929	-
- %	*73,2*	*69,9*	*83,0*	*70,8*	*74,6*	*63,7*	*82,7*	*50,9*	*84,4*	*63,7*	-
Studierende von außerhalb (Import)	26.653	5.719	471	6.276	3.314	1.916	812	518	5.679	1.948	-
Studierende im Land zusammen	79.288	14.811	1.348	22.527	11.909	3.892	1.013	1.430	18.481	3.877	-
Export- (-)/ Importüberschuss (+)	7.418	1.806	292	-423	386	788	770	-362	3.314	847	-
in % des Erwerbs der HZB im Land	*10,3*	*13,9*	*27,7*	*-1,8*	*3,3*	*25,4*	*316,9*	*-20,2*	*21,9*	*28,0*	-
Universitäten											
Erwerb der HZB im Land	49.756	12.183	1.056	13.434	9.299	3.104	243	959	6.867	2.611	-
Davon studieren											
- außerhalb des Landes (Export)	13.455	3.707	179	3.449	2.480	1.128	42	396	1.232	842	-
- %	*27,0*	*30,4*	*17,0*	*25,7*	*26,7*	*36,3*	*17,3*	*41,3*	*17,9*	*32,2*	-
- innerhalb des Landes	36.301	8.476	877	9.985	6.819	1.976	201	563	5.635	1.769	-
- %	*73,0*	*69,6*	*83,0*	*74,3*	*73,3*	*63,7*	*82,7*	*58,7*	*82,1*	*67,8*	-
Studierende von außerhalb (Import)	20.996	5.350	471	4.312	2.840	1.916	812	403	3.010	1.882	-
Studierende im Land zusammen	57.297	13.826	1.348	14.297	9.659	3.892	1.013	966	8.645	3.651	-
Export- (-)/ Importüberschuss (+)	7.541	1.643	292	863	360	788	770	7	1.778	1.040	-
in % des Erwerbs der HZB im Land	*15,2*	*13,5*	*27,7*	*6,4*	*3,9*	*25,4*	*316,9*	*0,7*	*25,9*	*39,8*	-
Fachhochschulen											
Erwerb der HZB im Land	22.114	822	-	9.516	2.224	-	-	833	8.300	419	-
Davon studieren											
- außerhalb des Landes (Export)	5.780	206	-	3.250	448	-	-	484	1.133	259	-
- %	*26,1*	*25,1*	-	*34,2*	*20,1*	-	-	*58,1*	*13,7*	*61,8*	-
- innerhalb des Landes	16.334	616	-	6.266	1.776	-	-	349	7.167	160	-
- %	*73,9*	*74,9*	-	*65,8*	*79,9*	-	-	*41,9*	*86,3*	*38,2*	-
Studierende von außerhalb (Import)	5.657	369	-	1.964	474	-	-	115	2.669	66	-
Studierende im Land zusammen	21.991	985	-	8.230	2.250	-	-	464	9.836	226	-
Export- (-)/ Importüberschuss (+)	-123	163	-	-1.286	26	-	-	-369	1.536	-193	-
in % des Erwerbs der HZB im Land	*-0,6*	*19,8*	-	*-13,5*	*1,2*	-	-	*-44,3*	*18,5*	*-46,1*	-

B Deutsche Studierende nach dem Land des Erwerbs der Hochschulzugangsberechtigung (HZB), des Hochschulorts und dem Wanderungssaldo je Land
B.2 Fächergruppen von 1998 bis 2000
B.2.3 2000
B.2.3.14 Sachsen-Anhalt

Hochschularten	Insgesamt	Davon									
		Sprach- und Kulturwissen-schaften	Sport	Rechts-, Wirtschafts- und Sozial-wissenschaften	Mathematik, Naturwissen-schaften	Human-medizin	Veterinär-medizin	Agrar-, Forst- und Ernährungs-wissenschaften	Ingenieur-wissenschaften	Kunst, Kunstwissen-schaften	Außerhalb der Studien-bereichs-gliederung
Hochschulen insgesamt											
Erwerb der HZB im Land	44.249	8.258	860	15.579	7.006	1.961	145	1.432	7.414	1.594	-
Davon studieren											
- außerhalb des Landes (Export)	19.573	4.038	248	6.413	2.843	1.037	145	526	3.553	770	-
- %	*44,2*	*48,9*	*28,8*	*41,2*	*40,6*	*52,9*	*100,0*	*36,7*	*47,9*	*48,3*	-
- innerhalb des Landes	24.676	4.220	612	9.166	4.163	924	-	906	3.861	824	-
- %	*55,8*	*51,1*	*71,2*	*58,8*	*59,4*	*47,1*	-	*63,3*	*52,1*	*51,7*	-
Studierende von außerhalb (Import)	11.476	1.840	160	3.635	1.926	1.278	-	793	919	925	-
Studierende im Land zusammen	36.152	6.060	772	12.801	6.089	2.202	-	1.699	4.780	1.749	-
Export- (-)/ Importüberschuss (+)	-8.097	-2.198	-88	-2.778	-917	241	-145	267	-2.634	155	-
in % des Erwerbs der HZB im Land	*-18,3*	*-26,6*	*-10,2*	*-17,8*	*-13,1*	*12,3*	*-100,0*	*18,6*	*-35,5*	*9,7*	-
Universitäten											
Erwerb der HZB im Land	29.168	7.574	860	8.220	5.795	1.961	145	615	2.754	1.244	-
Davon studieren											
- außerhalb des Landes (Export)	14.599	3.906	248	3.751	2.521	1.037	145	369	1.941	681	-
- %	*50,1*	*51,6*	*28,8*	*45,6*	*43,5*	*52,9*	*100,0*	*60,0*	*70,5*	*54,7*	-
- innerhalb des Landes	14.569	3.668	612	4.469	3.274	924	-	246	813	563	-
- %	*49,9*	*48,4*	*71,2*	*54,4*	*56,5*	*47,1*	-	*40,0*	*29,5*	*45,3*	-
Studierende von außerhalb (Import)	7.294	1.508	160	1.558	1.592	1.278	-	227	271	700	-
Studierende im Land zusammen	21.863	5.176	772	6.027	4.866	2.202	-	473	1.084	1.263	-
Export- (-)/ Importüberschuss (+)	-7.305	-2.398	-88	-2.193	-929	241	-145	-142	-1.670	19	-
in % des Erwerbs der HZB im Land	*-25,0*	*-31,7*	*-10,2*	*-26,7*	*-16,0*	*12,3*	*-100,0*	*-23,1*	*-60,6*	*1,5*	-
Fachhochschulen											
Erwerb der HZB im Land	15.081	684	-	7.359	1.211	-	-	817	4.660	350	-
Davon studieren											
- außerhalb des Landes (Export)	4.974	132	-	2.662	322	-	-	157	1.612	89	-
- %	*33,0*	*19,3*	-	*36,2*	*26,6*	-	-	*19,2*	*34,6*	*25,4*	-
- innerhalb des Landes	10.107	552	-	4.697	889	-	-	660	3.048	261	-
- %	*67,0*	*80,7*	-	*63,8*	*73,4*	-	-	*80,8*	*65,4*	*74,6*	-
Studierende von außerhalb (Import)	4.182	332	-	2.077	334	-	-	566	648	225	-
Studierende im Land zusammen	14.289	884	-	6.774	1.223	-	-	1.226	3.696	486	-
Export- (-)/ Importüberschuss (+)	-792	200	-	-585	12	-	-	409	-964	136	-
in % des Erwerbs der HZB im Land	*-5,3*	*29,2*	-	*-7,9*	*1,0*	-	-	*50,1*	*-20,7*	*38,9*	-

B Deutsche Studierende nach dem Land des Erwerbs der Hochschulzugangsberechtigung (HZB), des Hochschulorts und dem Wanderungssaldo je Land
B.2 Fächergruppen von 1998 bis 2000
B.2.3 2000
B.2.3.15 Schleswig-Holstein

Hochschularten	Insgesamt	Davon									
		Sprach- und Kulturwissen-schaften	Sport	Rechts-, Wirtschafts- und Sozial-wissenschaften	Mathematik, Naturwissen-schaften	Human-medizin	Veterinär-medizin	Agrar-, Forst- und Ernährungs-wissenschaften	Ingenieur-wissenschaften	Kunst, Kunstwissen-schaften	Außerhalb der Studien-bereichs-gliederung
Hochschulen insgesamt											
Erwerb der HZB im Land	48.575	10.939	574	15.605	8.309	2.391	279	1.237	7.348	1.893	-
Davon studieren											
- außerhalb des Landes (Export)	25.980	6.381	264	8.122	4.013	1.256	279	639	3.818	1.208	-
- %	*53,5*	*58,3*	*46,0*	*52,0*	*48,3*	*52,5*	*100,0*	*51,7*	*52,0*	*63,8*	-
- innerhalb des Landes	22.595	4.558	310	7.483	4.296	1.135	-	598	3.530	685	-
- %	*46,5*	*41,7*	*54,0*	*48,0*	*51,7*	*47,5*	-	*48,3*	*48,0*	*36,2*	-
Studierende von außerhalb (Import)	16.001	2.127	183	5.484	3.098	2.534	-	663	1.355	557	-
Studierende im Land zusammen	38.596	6.685	493	12.967	7.394	3.669	-	1.261	4.885	1.242	-
Export- (-)/ Importüberschuss (+)	-9.979	-4.254	-81	-2.638	-915	1.278	-279	24	-2.463	-651	-
in % des Erwerbs der HZB im Land	*-20,5*	*-38,9*	*-14,1*	*-16,9*	*-11,0*	*53,5*	*-100,0*	*1,9*	*-33,5*	*-34,4*	-
Universitäten											
Erwerb der HZB im Land	33.946	10.690	574	9.027	6.517	2.391	279	787	2.220	1.461	-
Davon studieren											
- außerhalb des Landes (Export)	21.171	6.191	264	6.195	3.615	1.256	279	359	2.036	976	-
- %	*62,4*	*57,9*	*46,0*	*68,6*	*55,5*	*52,5*	*100,0*	*45,6*	*91,7*	*66,8*	-
- innerhalb des Landes	12.775	4.499	310	2.832	2.902	1.135	-	428	184	485	-
- %	*37,6*	*42,1*	*54,0*	*31,4*	*44,5*	*47,5*	-	*54,4*	*8,3*	*33,2*	-
Studierende von außerhalb (Import)	9.613	2.091	183	1.806	1.940	2.534	-	583	102	374	-
Studierende im Land zusammen	22.388	6.590	493	4.638	4.842	3.669	-	1.011	286	859	-
Export- (-)/ Importüberschuss (+)	-11.558	-4.100	-81	-4.389	-1.675	1.278	-279	224	-1.934	-602	-
in % des Erwerbs der HZB im Land	*-34,0*	*-38,4*	*-14,1*	*-48,6*	*-25,7*	*53,5*	*-100,0*	*28,5*	*-87,1*	*-41,2*	-
Fachhochschulen											
Erwerb der HZB im Land	14.629	249	-	6.578	1.792	-	-	450	5.128	432	-
Davon studieren											
- außerhalb des Landes (Export)	4.809	190	-	1.927	398	-	-	280	1.782	232	-
- %	*32,9*	*76,3*	-	*29,3*	*22,2*	-	-	*62,2*	*34,8*	*53,7*	-
- innerhalb des Landes	9.820	59	-	4.651	1.394	-	-	170	3.346	200	-
- %	*67,1*	*23,7*	-	*70,7*	*77,8*	-	-	*37,8*	*65,2*	*46,3*	-
Studierende von außerhalb (Import)	6.388	36	-	3.678	1.158	-	-	80	1.253	183	-
Studierende im Land zusammen	16.208	95	-	8.329	2.552	-	-	250	4.599	383	-
Export- (-)/ Importüberschuss (+)	1.579	-154	-	1.751	760	-	-	-200	-529	-49	-
in % des Erwerbs der HZB im Land	*10,8*	*-61,8*	-	*26,6*	*42,4*	-	-	*-44,4*	*-10,3*	*-11,3*	-

B Deutsche Studierende nach dem Land des Erwerbs der Hochschulzugangsberechtigung (HZB), des Hochschulorts und dem Wanderungssaldo je Land
B.2 Fächergruppen von 1998 bis 2000
B.2.3 2000
B.2.3.16 Thüringen

Hochschularten	Insgesamt	Davon									
		Sprach- und Kulturwissen-schaften	Sport	Rechts-, Wirtschafts- und Sozial-wissenschaften	Mathematik, Naturwissen-schaften	Human-medizin	Veterinär-medizin	Agrar-, Forst- und Ernährungs-wissenschaften	Ingenieur-wissenschaften	Kunst, Kunstwissen-schaften	Außerhalb der Studien-bereichs-gliederung
Hochschulen insgesamt											
Erwerb der HZB im Land	42.833	8.331	812	14.711	6.602	1.962	121	1.065	7.675	1.554	-
Davon studieren											
- außerhalb des Landes (Export)	17.961	3.667	260	6.381	2.422	988	121	611	2.641	870	-
- %	*41,9*	*44,0*	*32,0*	*43,4*	*36,7*	*50,4*	*100,0*	*57,4*	*34,4*	*56,0*	-
- innerhalb des Landes	24.872	4.664	552	8.330	4.180	974	-	454	5.034	684	-
- %	*58,1*	*56,0*	*68,0*	*56,6*	*63,3*	*49,6*	-	*42,6*	*65,6*	*44,0*	-
Studierende von außerhalb (Import)	13.248	2.272	138	3.091	1.621	848	-	590	3.741	947	-
Studierende im Land zusammen	38.120	6.936	690	11.421	5.801	1.822	-	1.044	8.775	1.631	-
Export- (-)/ Importüberschuss (+)	-4.713	-1.395	-122	-3.290	-801	-140	-121	-21	1.100	77	-
in % des Erwerbs der HZB im Land	*-11,0*	*-16,7*	*-15,0*	*-22,4*	*-12,1*	*-7,1*	*-100,0*	*-2,0*	*14,3*	*5,0*	-
Universitäten											
Erwerb der HZB im Land	29.368	8.107	812	6.991	5.548	1.962	121	505	3.925	1.397	-
Davon studieren											
- außerhalb des Landes (Export)	12.194	3.443	260	3.203	2.018	988	121	306	1.106	749	-
- %	*41,5*	*42,5*	*32,0*	*45,8*	*36,4*	*50,4*	*100,0*	*60,6*	*28,2*	*53,6*	-
- innerhalb des Landes	17.174	4.664	552	3.788	3.530	974	-	199	2.819	648	-
- %	*58,5*	*57,5*	*68,0*	*54,2*	*63,6*	*49,6*	-	*39,4*	*71,8*	*46,4*	-
Studierende von außerhalb (Import)	10.790	2.272	138	1.954	1.466	848	-	220	2.979	913	-
Studierende im Land zusammen	27.964	6.936	690	5.742	4.996	1.822	-	419	5.798	1.561	-
Export- (-)/ Importüberschuss (+)	-1.404	-1.171	-122	-1.249	-552	-140	-121	-86	1.873	164	-
in % des Erwerbs der HZB im Land	*-4,8*	*-14,4*	*-15,0*	*-17,9*	*-9,9*	*-7,1*	*-100,0*	*-17,0*	*47,7*	*11,7*	-
Fachhochschulen											
Erwerb der HZB im Land	13.465	224	-	7.720	1.054	-	-	560	3.750	157	-
Davon studieren											
- außerhalb des Landes (Export)	5.767	224	-	3.178	404	-	-	305	1.535	121	-
- %	*42,8*	*100,0*	-	*41,2*	*38,3*	-	-	*54,5*	*40,9*	*77,1*	-
- innerhalb des Landes	7.698	-	-	4.542	650	-	-	255	2.215	36	-
- %	*57,2*	-	-	*58,8*	*61,7*	-	-	*45,5*	*59,1*	*22,9*	-
Studierende von außerhalb (Import)	2.458	-	-	1.137	155	-	-	370	762	34	-
Studierende im Land zusammen	10.156	-	-	5.679	805	-	-	625	2.977	70	-
Export- (-)/ Importüberschuss (+)	-3.309	-224	-	-2.041	-249	-	-	65	-773	-87	-
in % des Erwerbs der HZB im Land	*-24,6*	*-100,0*	-	*-26,4*	*-23,6*	-	-	*11,6*	*-20,6*	*-55,4*	-

B Deutsche Studierende nach dem Land des Erwerbs der Hochschulzugangsberechtigung (HZB), des Hochschulorts und dem Wanderungssaldo je Land
B.2 Fächergruppen von 1998 bis 2000
B.2.3 2000
B.2.3.17 Deutschland

Hochschularten	Insgesamt	Davon									
		Sprach- und Kulturwissen-schaften	Sport	Rechts-, Wirtschafts- und Sozial-wissenschaften	Mathematik, Naturwissen-schaften	Human-medizin	Veterinär-medizin	Agrar-, Forst- und Ernährungs-wissenschaften	Ingenieur-wissenschaften	Kunst, Kunstwissen-schaften	Außerhalb der Studien-bereichs-gliederung
Hochschulen insgesamt											
Erwerb der HZB in Deutschland	1.594.213	352.052	25.022	511.873	263.757	82.516	7.312	33.095	250.477	68.109	-
Davon											
- wandern zwischen den Ländern	494.498	112.310	6.307	160.439	73.866	32.055	4.783	13.840	64.586	26.312	-
- %	*31,0*	*31,9*	*25,2*	*31,3*	*28,0*	*38,8*	*65,4*	*41,8*	*25,8*	*38,6*	-
- bleiben in den Ländern	1.099.715	239.742	18.715	351.434	189.891	50.461	2.529	19.255	185.891	41.797	-
- %	*69,0*	*68,1*	*74,8*	*68,7*	*72,0*	*61,2*	*34,6*	*58,2*	*74,2*	*61,4*	-
Studierende in Deutschland insgesamt	1.611.836	356.141	25.137	518.259	266.278	83.609	7.410	33.328	252.859	68.815	-
Darunter											
- aus dem Ausland und ohne Angabe	17.623	4.089	115	6.386	2.521	1.093	98	233	2.382	706	-
Universitäten											
Erwerb der HZB in Deutschland	1.178.091	343.729	25.022	316.911	224.307	82.516	7.312	19.282	105.314	53.698	-
Davon											
- wandern zwischen den Ländern	384.679	109.097	6.307	106.855	63.900	32.055	4.783	7.999	32.532	21.151	-
- %	*32,7*	*31,7*	*25,2*	*33,7*	*28,5*	*38,8*	*65,4*	*41,5*	*30,9*	*39,4*	-
- bleiben in den Ländern	793.412	234.632	18.715	210.056	160.407	50.461	2.529	11.283	72.782	32.547	-
- %	*67,3*	*68,3*	*74,8*	*66,3*	*71,5*	*61,2*	*34,6*	*58,5*	*69,1*	*60,6*	-
Studierende in Deutschland insgesamt	1.191.270	347.707	25.137	320.693	226.488	83.609	7.410	19.462	106.452	54.312	-
Darunter											
- aus dem Ausland und ohne Angabe	13.179	3.978	115	3.782	2.181	1.093	98	180	1.138	614	-
Fachhochschulen											
Erwerb der HZB in Deutschland	416.122	8.323	-	194.962	39.450	-	-	13.813	145.163	14.411	-
Davon											
- wandern zwischen den Ländern	109.819	3.213	-	53.584	9.966	-	-	5.841	32.054	5.161	-
- %	*26,4*	*38,6*	-	*27,5*	*25,3*	-	-	*42,3*	*22,1*	*35,8*	-
- bleiben in den Ländern	306.303	5.110	-	141.378	29.484	-	-	7.972	113.109	9.250	-
- %	*73,6*	*61,4*	-	*72,5*	*74,7*	-	-	*57,7*	*77,9*	*64,2*	-
Studierende in Deutschland insgesamt	420.566	8.434	-	197.566	39.790	-	-	13.866	146.407	14.503	-
Darunter											
- aus dem Ausland und ohne Angabe	4.444	111	-	2.604	340	-	-	53	1.244	92	-

B Deutsche Studierende nach dem Land des Erwerbs der Hochschulzugangsberechtigung (HZB), des Hochschulorts und dem Wanderungssaldo je Land bis 2000
B.3 Geschlecht von 1980 bis 2000
B.3.1 Baden-Württemberg

Hochschularten	1980	1982	1984	1986	1988	1990	1991	1992	1993	1994	1995	1996	1997	1998	1999	2000
Insgesamt																
Erwerb der HZB im Land	128.716	152.888	170.112	179.765	195.500	209.763	212.614	229.274	223.141	223.478	218.772	211.817	201.688	186.537	181.498	183.185
Davon studieren																
- außerhalb des Landes (Export)	25.460	33.428	39.263	47.250	56.881	61.815	62.042	76.062	67.202	67.043	66.140	65.765	65.487	65.073	62.319	61.530
- %	*19,8*	*21,9*	*23,1*	*26,3*	*29,1*	*29,5*	*29,2*	*33,2*	*30,1*	*30,0*	*30,2*	*31,0*	*32,5*	*34,9*	*34,3*	*33,6*
- innerhalb des Landes	103.256	119.460	130.849	132.515	138.619	147.948	150.572	153.212	155.939	156.435	152.632	146.052	136.201	121.464	119.179	121.655
- %	*80,2*	*78,1*	*76,9*	*73,7*	*70,9*	*70,5*	*70,8*	*66,8*	*69,9*	*70,0*	*69,8*	*69,0*	*67,5*	*65,1*	*65,7*	*66,4*
Studierende von außerhalb (Import)	35.342	41.972	45.736	49.761	51.791	52.524	54.288	56.607	57.438	56.971	55.648	54.191	50.712	45.558	46.234	47.798
Studierende im Land zusammen	138.598	161.432	176.585	182.276	190.410	200.472	204.860	209.819	213.377	213.406	208.280	200.243	186.913	167.022	165.413	169.453
Export- (-)/ Importüberschuss (+)	9.882	8.544	6.473	2.511	-5.090	-9.291	-7.754	-19.455	-9.764	-10.072	-10.492	-11.574	-14.775	-19.515	-16.085	-13.732
in % des Erwerbs der HZB im Land	*7,7*	*5,6*	*3,8*	*1,4*	*-2,6*	*-4,4*	*-3,6*	*-8,5*	*-4,4*	*-4,5*	*-4,8*	*-5,5*	*-7,3*	*-10,5*	*-8,9*	*-7,5*
Männlich																
Erwerb der HZB im Land									137.971	136.543	131.961	126.090	118.087	107.511	102.793	102.391
Davon studieren																
- außerhalb des Landes (Export)									38.908	38.563	37.628	37.037	36.133	35.365	33.482	32.534
- %									*28,2*	*28,2*	*28,5*	*29,4*	*30,6*	*32,9*	*32,6*	*31,8*
- innerhalb des Landes									99.063	97.980	94.333	89.053	81.954	72.146	69.311	69.857
- %									*71,8*	*71,8*	*71,5*	*70,6*	*69,4*	*67,1*	*67,4*	*68,2*
Studierende von außerhalb (Import)									33.113	32.908	32.017	30.853	28.662	25.441	25.311	25.662
Studierende im Land zusammen									132.176	130.888	126.350	119.906	110.616	97.587	94.622	95.519
Export- (-)/ Importüberschuss (+)									-5.795	-5.655	-5.611	-6.184	-7.471	-9.924	-8.171	-6.872
in % des Erwerbs der HZB im Land									*-4,2*	*-4,1*	*-4,3*	*-4,9*	*-6,3*	*-9,2*	*-7,9*	*-6,7*
Weiblich																
Erwerb der HZB im Land									85.170	86.935	86.811	85.727	83.601	79.026	78.705	80.794
Davon studieren																
- außerhalb des Landes (Export)									28.294	28.480	28.512	28.728	29.354	29.708	28.837	28.996
- %									*33,2*	*32,8*	*32,8*	*33,5*	*35,1*	*37,6*	*36,6*	*35,9*
- innerhalb des Landes									56.876	58.455	58.299	56.999	54.247	49.318	49.868	51.798
- %									*66,8*	*67,2*	*67,2*	*66,5*	*64,9*	*62,4*	*63,4*	*64,1*
Studierende von außerhalb (Import)									24.325	24.063	23.631	23.338	22.050	20.117	20.923	22.136
Studierende im Land zusammen									81.201	82.518	81.930	80.337	76.297	69.435	70.791	73.934
Export- (-)/ Importüberschuss (+)									-3.969	-4.417	-4.881	-5.390	-7.304	-9.591	-7.914	-6.860
in % des Erwerbs der HZB im Land									*-4,7*	*-5,1*	*-5,6*	*-6,3*	*-8,7*	*-12,1*	*-10,1*	*-8,5*

B Deutsche Studierende nach dem Land des Erwerbs der Hochschulzugangsberechtigung (HZB), des Hochschulorts und dem Wanderungssaldo je Land bis 2000
B.3 Geschlecht von 1980 bis 2000
B.3.2 Bayern

Hochschularten	1980	1982	1984	1986	1988	1990	1991	1992	1993	1994	1995	1996	1997	1998	1999	2000
Insgesamt																
Erwerb der HZB im Land	131.980	153.766	170.973	180.215	195.466	211.400	218.601	224.804	224.382	220.326	214.777	210.228	208.261	203.101	186.831	188.472
Davon studieren																
- außerhalb des Landes (Export)	16.049	19.029	21.905	23.038	26.541	28.341	29.395	33.692	35.073	36.682	37.033	37.506	37.743	37.751	38.773	39.525
- %	*12,2*	*12,4*	*12,8*	*12,8*	*13,6*	*13,4*	*13,4*	*15,0*	*15,6*	*16,6*	*17,2*	*17,8*	*18,1*	*18,6*	*20,8*	*21,0*
- innerhalb des Landes	115.931	134.737	149.068	157.177	168.925	183.059	189.206	191.112	189.309	183.644	177.744	172.722	170.518	165.350	148.058	148.947
- %	*87,8*	*87,6*	*87,2*	*87,2*	*86,4*	*86,6*	*86,6*	*85,0*	*84,4*	*83,4*	*82,8*	*82,2*	*81,9*	*81,4*	*79,2*	*79,0*
Studierende von außerhalb (Import)	28.622	39.117	46.047	49.908	56.009	60.694	59.750	59.594	58.957	56.049	53.402	51.149	50.508	49.484	44.086	43.952
Studierende im Land zusammen	144.553	173.854	195.115	207.085	224.934	243.753	248.956	250.706	248.266	239.693	231.146	223.871	221.026	214.834	192.144	192.899
Export- (-)/ Importüberschuss (+)	12.573	20.088	24.142	26.870	29.468	32.353	30.355	25.902	23.884	19.367	16.369	13.643	12.765	11.733	5.313	4.427
in % des Erwerbs der HZB im Land	*9,5*	*13,1*	*14,1*	*14,9*	*15,1*	*15,3*	*13,9*	*11,5*	*10,6*	*8,8*	*7,6*	*6,5*	*6,1*	*5,8*	*2,8*	*2,3*
Männlich																
Erwerb der HZB im Land									135.354	131.731	126.411	121.798	118.637	113.837	103.643	103.257
Davon studieren																
- außerhalb des Landes (Export)									21.298	22.209	22.382	22.668	22.402	22.101	22.306	22.428
- %									*15,7*	*16,9*	*17,7*	*18,6*	*18,9*	*19,4*	*21,5*	*21,7*
- innerhalb des Landes									114.056	109.522	104.029	99.130	96.235	91.736	81.337	80.829
- %									*84,3*	*83,1*	*82,3*	*81,4*	*81,1*	*80,6*	*78,5*	*78,3*
Studierende von außerhalb (Import)									34.017	31.996	29.984	28.118	27.423	26.412	23.454	23.044
Studierende im Land zusammen									148.073	141.518	134.013	127.248	123.658	118.148	104.791	103.873
Export- (-)/ Importüberschuss (+)									12.719	9.787	7.602	5.450	5.021	4.311	1.148	616
in % des Erwerbs der HZB im Land									*9,4*	*7,4*	*6,0*	*4,5*	*4,2*	*3,8*	*1,1*	*0,6*
Weiblich																
Erwerb der HZB im Land									89.028	88.595	88.366	88.430	89.624	89.264	83.188	85.215
Davon studieren																
- außerhalb des Landes (Export)									13.775	14.473	14.651	14.838	15.341	15.650	16.467	17.097
- %									*15,5*	*16,3*	*16,6*	*16,8*	*17,1*	*17,5*	*19,8*	*20,1*
- innerhalb des Landes									75.253	74.122	73.715	73.592	74.283	73.614	66.721	68.118
- %									*84,5*	*83,7*	*83,4*	*83,2*	*82,9*	*82,5*	*80,2*	*79,9*
Studierende von außerhalb (Import)									24.940	24.053	23.418	23.031	23.085	23.072	20.632	20.908
Studierende im Land zusammen									100.193	98.175	97.133	96.623	97.368	96.686	87.353	89.026
Export- (-)/ Importüberschuss (+)									11.165	9.580	8.767	8.193	7.744	7.422	4.165	3.811
in % des Erwerbs der HZB im Land									*12,5*	*10,8*	*9,9*	*9,3*	*8,6*	*8,3*	*5,0*	*4,5*

B Deutsche Studierende nach dem Land des Erwerbs der Hochschulzugangsberechtigung (HZB), des Hochschulorts und dem Wanderungssaldo je Land bis 2000
B.3 Geschlecht von 1980 bis 2000
B.3.3 Berlin 1)

Hochschularten	1980	1982	1984	1986	1988	1990	1991	1992	1993	1994	1995	1996	1997	1998	1999	2000
Insgesamt																
Erwerb der HZB im Land	36.438	42.229	42.280	44.163	46.498	47.679	51.255	64.743	77.839	75.913	75.191	73.143	72.320	71.464	72.457	72.724
Davon studieren																
- außerhalb des Landes (Export)	3.269	3.673	3.208	3.372	3.510	3.673	4.695	7.125	7.947	8.344	8.733	9.643	10.717	11.914	13.039	14.505
- %	*9,0*	*8,7*	*7,6*	*7,6*	*7,5*	*7,7*	*9,2*	*11,0*	*10,2*	*11,0*	*11,6*	*13,2*	*14,8*	*16,7*	*18,0*	*19,9*
- innerhalb des Landes	33.169	38.556	39.072	40.791	42.988	44.006	46.560	57.618	69.892	67.569	66.458	63.500	61.603	59.550	59.418	58.219
- %	*91,0*	*91,3*	*92,4*	*92,4*	*92,5*	*92,3*	*90,8*	*89,0*	*89,8*	*89,0*	*88,4*	*86,8*	*85,2*	*83,3*	*82,0*	*80,1*
Studierende von außerhalb (Import)	35.781	40.690	42.275	46.471	52.188	56.365	59.494	75.814	64.763	61.675	59.625	56.904	55.772	55.534	56.209	56.835
Studierende im Land zusammen	68.950	79.246	81.347	87.262	95.176	100.371	106.054	133.432	134.655	129.244	126.083	120.404	117.375	115.084	115.627	115.054
Export- (-)/ Importüberschuss (+)	32.512	37.017	39.067	43.099	48.678	52.692	54.799	68.689	56.816	53.331	50.892	47.261	45.055	43.620	43.170	42.330
in % des Erwerbs der HZB im Land	*89,2*	*87,7*	*92,4*	*97,6*	*104,7*	*110,5*	*106,9*	*106,1*	*73,0*	*70,3*	*67,7*	*64,6*	*62,3*	*61,0*	*59,6*	*58,2*
Männlich																
Erwerb der HZB im Land									41.718	40.727	39.696	38.096	37.292	36.499	36.748	36.170
Davon studieren																
- außerhalb des Landes (Export)									4.142	4.286	4.435	4.653	4.964	5.495	5.943	6.604
- %									*9,9*	*10,5*	*11,2*	*12,2*	*13,3*	*15,1*	*16,2*	*18,3*
- innerhalb des Landes									37.576	36.441	35.261	33.443	32.328	31.004	30.805	29.566
- %									*90,1*	*89,5*	*88,8*	*87,8*	*86,7*	*84,9*	*83,8*	*81,7*
Studierende von außerhalb (Import)									35.189	33.051	31.495	29.722	28.513	28.066	27.914	27.705
Studierende im Land zusammen									72.765	69.492	66.756	63.165	60.841	59.070	58.719	57.271
Export- (-)/ Importüberschuss (+)									31.047	28.765	27.060	25.069	23.549	22.571	21.971	21.101
in % des Erwerbs der HZB im Land									*74,4*	*70,6*	*68,2*	*65,8*	*63,1*	*61,8*	*59,8*	*58,3*
Weiblich																
Erwerb der HZB im Land									36.121	35.186	35.495	35.047	35.028	34.965	35.709	36.554
Davon studieren																
- außerhalb des Landes (Export)									3.805	4.058	4.298	4.990	5.753	6.419	7.096	7.901
- %									*10,5*	*11,5*	*12,1*	*14,2*	*16,4*	*18,4*	*19,9*	*21,6*
- innerhalb des Landes									32.316	31.128	31.197	30.057	29.275	28.546	28.613	28.653
- %									*89,5*	*88,5*	*87,9*	*85,8*	*83,6*	*81,6*	*80,1*	*78,4*
Studierende von außerhalb (Import)									29.574	28.624	28.130	27.182	27.259	27.468	28.295	29.130
Studierende im Land zusammen									61.890	59.752	59.327	57.239	56.534	56.014	56.908	57.783
Export- (-)/ Importüberschuss (+)									25.769	24.566	23.832	22.192	21.506	21.049	21.199	21.229
in % des Erwerbs der HZB im Land									*71,3*	*69,8*	*67,1*	*63,3*	*61,4*	*60,2*	*59,4*	*58,1*

1) Beim Erwerb der HZB ab 1990 und bei den Studierenden 1992 einschließlich Berlin (Ost).

B Deutsche Studierende nach dem Land des Erwerbs der Hochschulzugangsberechtigung (HZB), des Hochschulorts und dem Wanderungssaldo je Land bis 2000
B.3 Geschlecht von 1980 bis 2000
B.3.4 Brandenburg

Hochschularten	1980	1982	1984	1986	1988	1990	1991	1992	1993	1994	1995	1996	1997	1998	1999	2000
Insgesamt																
Erwerb der HZB im Land						1.075	2.594	20.004	24.408	25.091	25.267	26.764	28.911	31.026	33.560	36.800
Davon studieren																
- außerhalb des Landes (Export)						.	.	12.079	15.737	15.846	15.383	15.905	16.902	18.297	20.047	22.340
- %						.	.	*60,4*	*64,5*	*63,2*	*60,9*	*59,4*	*58,5*	*59,0*	*59,7*	*60,7*
- innerhalb des Landes						.	.	7.925	8.671	9.245	9.884	10.859	12.009	12.729	13.513	14.460
- %						.	.	*39,6*	*35,5*	*36,8*	*39,1*	*40,6*	*41,5*	*41,0*	*40,3*	*39,3*
Studierende von außerhalb (Import)						.	.	3.670	5.581	7.046	8.376	9.807	11.331	12.412	13.697	14.879
Studierende im Land zusammen						.	.	11.595	14.252	16.291	18.260	20.666	23.340	25.141	27.210	29.339
Export- (-)/ Importüberschuss (+)						.	.	-8.409	-10.156	-8.800	-7.007	-6.098	-5.571	-5.885	-6.350	-7.461
in % des Erwerbs der HZB im Land						.	.	*-42,0*	*-41,6*	*-35,1*	*-27,7*	*-22,8*	*-19,3*	*-19,0*	*-18,9*	*-20,3*
Männlich																
Erwerb der HZB im Land									12.315	13.028	12.464	12.930	13.856	15.016	16.239	17.800
Davon studieren																
- außerhalb des Landes (Export)									8.587	8.736	8.084	8.054	8.307	8.833	9.371	10.171
- %									*69,7*	*67,1*	*64,9*	*62,3*	*60,0*	*58,8*	*57,7*	*57,1*
- innerhalb des Landes									3.728	4.292	4.380	4.876	5.549	6.183	6.868	7.629
- %									*30,3*	*32,9*	*35,1*	*37,7*	*40,0*	*41,2*	*42,3*	*42,9*
Studierende von außerhalb (Import)									2.819	3.677	4.340	4.967	5.640	6.140	6.712	7.217
Studierende im Land zusammen									6.547	7.969	8.720	9.843	11.189	12.323	13.580	14.846
Export- (-)/ Importüberschuss (+)									-5.768	-5.059	-3.744	-3.087	-2.667	-2.693	-2.659	-2.954
in % des Erwerbs der HZB im Land									*-46,8*	*-38,8*	*-30,0*	*-23,9*	*-19,2*	*-17,9*	*-16,4*	*-16,6*
Weiblich																
Erwerb der HZB im Land									12.093	12.063	12.803	13.834	15.055	16.010	17.321	19.000
Davon studieren																
- außerhalb des Landes (Export)									7.150	7.110	7.299	7.851	8.595	9.464	10.676	12.169
- %									*59,1*	*58,9*	*57,0*	*56,8*	*57,1*	*59,1*	*61,6*	*64,0*
- innerhalb des Landes									4.943	4.953	5.504	5.983	6.460	6.546	6.645	6.831
- %									*40,9*	*41,1*	*43,0*	*43,2*	*42,9*	*40,9*	*38,4*	*36,0*
Studierende von außerhalb (Import)									2.762	3.369	4.036	4.840	5.691	6.272	6.985	7.662
Studierende im Land zusammen									7.705	8.322	9.540	10.823	12.151	12.818	13.630	14.493
Export- (-)/ Importüberschuss (+)									-4.388	-3.741	-3.263	-3.011	-2.904	-3.192	-3.691	-4.507
in % des Erwerbs der HZB im Land									*-36,3*	*-31,0*	*-25,5*	*-21,8*	*-19,3*	*-19,9*	*-21,3*	*-23,7*

B Deutsche Studierende nach dem Land des Erwerbs der Hochschulzugangsberechtigung (HZB), des Hochschulorts und dem Wanderungssaldo je Land bis 2000
B.3 Geschlecht von 1980 bis 2000
B.3.5 Bremen

Hochschularten	1980	1982	1984	1986	1988	1990	1991	1992	1993	1994	1995	1996	1997	1998	1999	2000
Insgesamt																
Erwerb der HZB im Land	16.821	19.445	20.428	21.263	22.772	23.592	24.713	24.362	23.707	23.453	22.739	21.688	20.995	20.857	19.942	19.453
Davon studieren																
- außerhalb des Landes (Export)	10.342	11.839	12.546	12.573	12.992	11.954	12.327	11.530	11.290	10.982	10.614	10.155	9.777	9.490	8.865	8.595
- %	*61,5*	*60,9*	*61,4*	*59,1*	*57,1*	*50,7*	*49,9*	*47,3*	*47,6*	*46,8*	*46,7*	*46,8*	*46,6*	*45,5*	*44,5*	*44,2*
- innerhalb des Landes	6.479	7.606	7.882	8.690	9.780	11.638	12.386	12.832	12.417	12.471	12.125	11.533	11.218	11.367	11.077	10.858
- %	*38,5*	*39,1*	*38,6*	*40,9*	*42,9*	*49,3*	*50,1*	*52,7*	*52,4*	*53,2*	*53,3*	*53,2*	*53,4*	*54,5*	*55,5*	*55,8*
Studierende von außerhalb (Import)	4.923	5.392	5.466	5.856	6.893	8.719	9.838	10.201	11.487	11.821	12.022	11.917	11.765	12.298	12.565	12.992
Studierende im Land zusammen	11.402	12.998	13.348	14.546	16.673	20.357	22.224	23.033	23.904	24.292	24.147	23.450	22.983	23.665	23.642	23.850
Export- (-)/ Importüberschuss (+)	-5.419	-6.447	-7.080	-6.717	-6.099	-3.235	-2.489	-1.329	197	839	1.408	1.762	1.988	2.808	3.700	4.397
in % des Erwerbs der HZB im Land	*-32,2*	*-33,2*	*-34,7*	*-31,6*	*-26,8*	*-13,7*	*-10,1*	*-5,5*	*0,8*	*3,6*	*6,2*	*8,1*	*9,5*	*13,5*	*18,6*	*22,6*
Männlich																
Erwerb der HZB im Land									13.854	13.605	13.050	12.250	11.645	11.461	10.810	10.379
Davon studieren																
- außerhalb des Landes (Export)									6.260	6.052	5.849	5.498	5.216	5.028	4.644	4.432
- %									*45,2*	*44,5*	*44,8*	*44,9*	*44,8*	*43,9*	*43,0*	*42,7*
- innerhalb des Landes									7.594	7.553	7.201	6.752	6.429	6.433	6.166	5.947
- %									*54,8*	*55,5*	*55,2*	*55,1*	*55,2*	*56,1*	*57,0*	*57,3*
Studierende von außerhalb (Import)									6.688	6.816	6.752	6.567	6.385	6.517	6.554	6.658
Studierende im Land zusammen									14.282	14.369	13.953	13.319	12.814	12.950	12.720	12.605
Export- (-)/ Importüberschuss (+)									428	764	903	1.069	1.169	1.489	1.910	2.226
in % des Erwerbs der HZB im Land									*3,1*	*5,6*	*6,9*	*8,7*	*10,0*	*13,0*	*17,7*	*21,4*
Weiblich																
Erwerb der HZB im Land									9.853	9.848	9.689	9.438	9.350	9.396	9.132	9.074
Davon studieren																
- außerhalb des Landes (Export)									5.030	4.930	4.765	4.657	4.561	4.462	4.221	4.163
- %									*51,1*	*50,1*	*49,2*	*49,3*	*48,8*	*47,5*	*46,2*	*45,9*
- innerhalb des Landes									4.823	4.918	4.924	4.781	4.789	4.934	4.911	4.911
- %									*48,9*	*49,9*	*50,8*	*50,7*	*51,2*	*52,5*	*53,8*	*54,1*
Studierende von außerhalb (Import)									4.799	5.005	5.270	5.350	5.380	5.781	6.011	6.334
Studierende im Land zusammen									9.622	9.923	10.194	10.131	10.169	10.715	10.922	11.245
Export- (-)/ Importüberschuss (+)									-231	75	505	693	819	1.319	1.790	2.171
in % des Erwerbs der HZB im Land									*-2,3*	*0,8*	*5,2*	*7,3*	*8,8*	*14,0*	*19,6*	*23,9*

B Deutsche Studierende nach dem Land des Erwerbs der Hochschulzugangsberechtigung (HZB), des Hochschulorts und dem Wanderungssaldo je Land bis 2000
B.3 Geschlecht von 1980 bis 2000
B.3.6 Hamburg

Hochschularten	1980	1982	1984	1986	1988	1990	1991	1992	1993	1994	1995	1996	1997	1998	1999	2000
Insgesamt																
Erwerb der HZB im Land	28.268	32.774	37.181	39.381	41.818	42.558	46.086	48.546	46.856	47.508	47.734	44.330	44.522	43.150	41.613	41.012
Davon studieren																
- außerhalb des Landes (Export)	5.905	7.410	8.525	10.516	13.045	13.594	14.521	14.424	14.946	14.892	14.966	14.692	14.209	14.141	13.713	13.398
- %	*20,9*	*22,6*	*22,9*	*26,7*	*31,2*	*31,9*	*31,5*	*29,7*	*31,9*	*31,3*	*31,4*	*33,1*	*31,9*	*32,8*	*33,0*	*32,7*
- innerhalb des Landes	22.363	25.364	28.656	28.865	28.773	28.964	31.565	34.122	31.910	32.616	32.768	29.638	30.313	29.009	27.900	27.614
- %	*79,1*	*77,4*	*77,1*	*73,3*	*68,8*	*68,1*	*68,5*	*70,3*	*68,1*	*68,7*	*68,6*	*66,9*	*68,1*	*67,2*	*67,0*	*67,3*
Studierende von außerhalb (Import)	22.708	25.025	27.388	28.686	28.514	29.016	28.943	31.270	28.889	30.944	30.479	29.828	29.648	29.453	30.054	29.050
Studierende im Land zusammen	45.071	50.389	56.044	57.551	57.287	57.980	60.508	65.392	60.799	63.560	63.247	59.466	59.961	58.462	57.954	56.664
Export- (-)/ Importüberschuss (+)	16.803	17.615	18.863	18.170	15.469	15.422	14.422	16.846	13.943	16.052	15.513	15.136	15.439	15.312	16.341	15.652
in % des Erwerbs der HZB im Land	*59,4*	*53,7*	*50,7*	*46,1*	*37,0*	*36,2*	*31,3*	*34,7*	*29,8*	*33,8*	*32,5*	*34,1*	*34,7*	*35,5*	*39,3*	*38,2*
Männlich 1)																
Erwerb der HZB im Land									27.597	27.854	27.682	25.406	25.097	24.034	22.908	22.121
Davon studieren																
- außerhalb des Landes (Export)									8.418	8.311	8.279	7.986	7.588	7.473	7.178	6.942
- %									*30,5*	*29,8*	*29,9*	*31,4*	*30,2*	*31,1*	*31,3*	*31,4*
- innerhalb des Landes									19.179	19.543	19.403	17.420	17.509	16.561	15.730	15.179
- %									*69,5*	*70,2*	*70,1*	*68,6*	*69,8*	*68,9*	*68,7*	*68,6*
Studierende von außerhalb (Import)									16.744	18.575	18.468	18.057	17.600	17.404	17.741	16.900
Studierende im Land zusammen									35.923	38.118	37.871	35.477	35.109	33.965	33.471	32.079
Export- (-)/ Importüberschuss (+)									8.326	10.264	10.189	10.071	10.012	9.931	10.563	9.958
in % des Erwerbs der HZB im Land									*30,2*	*36,8*	*36,8*	*39,6*	*39,9*	*41,3*	*46,1*	*45,0*
Weiblich																
Erwerb der HZB im Land									19.259	19.654	20.052	18.924	19.425	19.116	18.705	18.891
Davon studieren																
- außerhalb des Landes (Export)									6.528	6.581	6.687	6.706	6.621	6.668	6.535	6.456
- %									*33,9*	*33,5*	*33,3*	*35,4*	*34,1*	*34,9*	*34,9*	*34,2*
- innerhalb des Landes									12.731	13.073	13.365	12.218	12.804	12.448	12.170	12.435
- %									*66,1*	*66,5*	*66,7*	*64,6*	*65,9*	*65,1*	*65,1*	*65,8*
Studierende von außerhalb (Import)									12.145	12.369	12.011	11.771	12.048	12.049	12.313	12.150
Studierende im Land zusammen									24.876	25.442	25.376	23.989	24.852	24.497	24.483	24.585
Export- (-)/ Importüberschuss (+)									5.617	5.788	5.324	5.065	5.427	5.381	5.778	5.694
in % des Erwerbs der HZB im Land									*29,2*	*29,4*	*26,6*	*26,8*	*27,9*	*28,1*	*30,9*	*30,1*

1) Angaben zum Land des Erwerbs der Hochschulzugangsberechtigung (HZB) an Fachhochschulen für das Jahr 2000 wegen unzureichender Angaben der Hochschule für angewandte Wissenschaften vom KMK-Sekretariat über die %-Verteilung des Jahres 1999 geschätzt.

B Deutsche Studierende nach dem Land des Erwerbs der Hochschulzugangsberechtigung (HZB), des Hochschulorts und dem Wanderungssaldo je Land bis 2000
B.3 Geschlecht von 1980 bis 2000
B.3.7 Hessen

Hochschularten	1980	1982	1984	1986	1988	1990	1991	1992	1993	1994	1995	1996	1997	1998	1999	2000
Insgesamt																
Erwerb der HZB im Land	91.270	107.165	116.088	117.831	126.031	139.070	143.616	146.031	149.560	146.937	143.465	139.280	139.123	135.927	133.717	134.053
Davon studieren																
- außerhalb des Landes (Export)	33.490	39.949	42.608	43.678	47.413	48.608	50.614	50.498	53.194	52.766	52.393	51.791	51.366	50.366	49.114	49.222
- %	*36,7*	*37,3*	*36,7*	*37,1*	*37,6*	*35,0*	*35,2*	*34,6*	*35,6*	*35,9*	*36,5*	*37,2*	*36,9*	*37,1*	*36,7*	*36,7*
- innerhalb des Landes	57.780	67.216	73.480	74.153	78.618	90.462	93.002	95.533	96.366	94.171	91.072	87.489	87.757	85.561	84.603	84.831
- %	*63,3*	*62,7*	*63,3*	*62,9*	*62,4*	*65,0*	*64,8*	*65,4*	*64,4*	*64,1*	*63,5*	*62,8*	*63,1*	*62,9*	*63,3*	*63,3*
Studierende von außerhalb (Import)	28.130	32.371	35.379	38.097	43.657	48.865	51.565	54.182	52.137	50.539	49.109	47.522	46.491	45.936	46.093	46.340
Studierende im Land zusammen	85.910	99.587	108.859	112.250	122.275	139.327	144.567	149.715	148.503	144.710	140.181	135.011	134.248	131.497	130.696	131.171
Export- (-)/ Importüberschuss (+)	-5.360	-7.578	-7.229	-5.581	-3.756	257	951	3.684	-1.057	-2.227	-3.284	-4.269	-4.875	-4.430	-3.021	-2.882
in % des Erwerbs der HZB im Land	*-5,9*	*-7,1*	*-6,2*	*-4,7*	*-3,0*	*0,2*	*0,7*	*2,5*	*-0,7*	*-1,5*	*-2,3*	*-3,1*	*-3,5*	*-3,3*	*-2,3*	*-2,1*
Männlich																
Erwerb der HZB im Land									91.464	89.033	85.863	82.335	80.928	77.937	75.422	74.363
Davon studieren																
- außerhalb des Landes (Export)									30.465	30.003	29.527	28.821	28.175	27.246	26.232	25.942
- %									*33,3*	*33,7*	*34,4*	*35,0*	*34,8*	*35,0*	*34,8*	*34,9*
- innerhalb des Landes									60.999	59.030	56.336	53.514	52.753	50.691	49.190	48.421
- %									*66,7*	*66,3*	*65,6*	*65,0*	*65,2*	*65,0*	*65,2*	*65,1*
Studierende von außerhalb (Import)									30.111	29.083	28.239	26.933	25.594	24.756	24.375	24.090
Studierende im Land zusammen									91.110	88.113	84.575	80.447	78.347	75.447	73.565	72.511
Export- (-)/ Importüberschuss (+)									-354	-920	-1.288	-1.888	-2.581	-2.490	-1.857	-1.852
in % des Erwerbs der HZB im Land									*-0,4*	*-1,0*	*-1,5*	*-2,3*	*-3,2*	*-3,2*	*-2,5*	*-2,5*
Weiblich																
Erwerb der HZB im Land									58.096	57.904	57.602	56.945	58.195	57.990	58.295	59.690
Davon studieren																
- außerhalb des Landes (Export)									22.729	22.763	22.866	22.970	23.191	23.120	22.882	23.280
- %									*39,1*	*39,3*	*39,7*	*40,3*	*39,9*	*39,9*	*39,3*	*39,0*
- innerhalb des Landes									35.367	35.141	34.736	33.975	35.004	34.870	35.413	36.410
- %									*60,9*	*60,7*	*60,3*	*59,7*	*60,1*	*60,1*	*60,7*	*61,0*
Studierende von außerhalb (Import)									22.026	21.456	20.870	20.589	20.897	21.180	21.718	22.250
Studierende im Land zusammen									57.393	56.597	55.606	54.564	55.901	56.050	57.131	58.660
Export- (-)/ Importüberschuss (+)									-703	-1.307	-1.996	-2.381	-2.294	-1.940	-1.164	-1.030
in % des Erwerbs der HZB im Land									*-1,2*	*-2,3*	*-3,5*	*-4,2*	*-3,9*	*-3,3*	*-2,0*	*-1,7*

B Deutsche Studierende nach dem Land des Erwerbs der Hochschulzugangsberechtigung (HZB), des Hochschulorts und dem Wanderungssaldo je Land bis 2000
B.3 Geschlecht von 1980 bis 2000
B.3.8 Mecklenburg-Vorpommern

Hochschularten	1980	1982	1984	1986	1988	1990	1991	1992	1993	1994	1995	1996	1997	1998	1999	2000
Insgesamt																
Erwerb der HZB im Land						1.066	2.229	15.689	17.600	19.467	20.561	22.073	23.949	25.856	28.099	30.113
Davon studieren																
- außerhalb des Landes (Export)						.	.	6.113	8.000	8.621	8.909	9.497	10.104	10.694	11.616	12.494
- %						.	.	*39,0*	*45,5*	*44,3*	*43,3*	*43,0*	*42,2*	*41,4*	*41,3*	*41,5*
- innerhalb des Landes						.	.	9.576	9.600	10.846	11.652	12.576	13.845	15.162	16.483	17.619
- %						.	.	*61,0*	*54,5*	*55,7*	*56,7*	*57,0*	*57,8*	*58,6*	*58,7*	*58,5*
Studierende von außerhalb (Import)						.	.	3.762	4.574	5.448	6.044	6.819	7.367	7.812	8.272	8.502
Studierende im Land zusammen						.	.	13.338	14.174	16.294	17.696	19.395	21.212	22.974	24.755	26.121
Export- (-)/ Importüberschuss (+)						.	.	-2.351	-3.426	-3.173	-2.865	-2.678	-2.737	-2.882	-3.344	-3.992
in % des Erwerbs der HZB im Land						.	.	*-15,0*	*-19,5*	*-16,3*	*-13,9*	*-12,1*	*-11,4*	*-11,1*	*-11,9*	*-13,3*
Männlich																
Erwerb der HZB im Land									9.349	10.122	10.397	10.930	11.528	12.260	13.253	14.218
Davon studieren																
- außerhalb des Landes (Export)									4.196	4.409	4.333	4.454	4.604	4.772	5.118	5.384
- %									*44,9*	*43,6*	*41,7*	*40,8*	*39,9*	*38,9*	*38,6*	*37,9*
- innerhalb des Landes									5.153	5.713	6.064	6.476	6.924	7.488	8.135	8.834
- %									*55,1*	*56,4*	*58,3*	*59,2*	*60,1*	*61,1*	*61,4*	*62,1*
Studierende von außerhalb (Import)									2.318	2.844	3.011	3.331	3.519	3.614	3.754	3.796
Studierende im Land zusammen									7.471	8.557	9.075	9.807	10.443	11.102	11.889	12.630
Export- (-)/ Importüberschuss (+)									-1.878	-1.565	-1.322	-1.123	-1.085	-1.158	-1.364	-1.588
in % des Erwerbs der HZB im Land									*-20,1*	*-15,5*	*-12,7*	*-10,3*	*-9,4*	*-9,4*	*-10,3*	*-11,2*
Weiblich																
Erwerb der HZB im Land									8.251	9.345	10.164	11.143	12.421	13.596	14.846	15.895
Davon studieren																
- außerhalb des Landes (Export)									3.804	4.212	4.576	5.043	5.500	5.922	6.498	7.110
- %									*46,1*	*45,1*	*45,0*	*45,3*	*44,3*	*43,6*	*43,8*	*44,7*
- innerhalb des Landes									4.447	5.133	5.588	6.100	6.921	7.674	8.348	8.785
- %									*53,9*	*54,9*	*55,0*	*54,7*	*55,7*	*56,4*	*56,2*	*55,3*
Studierende von außerhalb (Import)									2.256	2.604	3.033	3.488	3.848	4.198	4.518	4.706
Studierende im Land zusammen									6.703	7.737	8.621	9.588	10.769	11.872	12.866	13.491
Export- (-)/ Importüberschuss (+)									-1.548	-1.608	-1.543	-1.555	-1.652	-1.724	-1.980	-2.404
in % des Erwerbs der HZB im Land									*-18,8*	*-17,2*	*-15,2*	*-14,0*	*-13,3*	*-12,7*	*-13,3*	*-15,1*

B Deutsche Studierende nach dem Land des Erwerbs der Hochschulzugangsberechtigung (HZB), des Hochschulorts und dem Wanderungssaldo je Land bis 2000
B.3 Geschlecht von 1980 bis 2000
B.3.9 Niedersachsen

Hochschularten	1980	1982	1984	1986	1988	1990	1991	1992	1993	1994	1995	1996	1997	1998	1999	2000
Insgesamt																
Erwerb der HZB im Land	102.749	123.961	136.995	145.871	156.240	167.144	173.885	178.291	178.372	179.021	177.738	176.489	174.316	171.502	161.781	159.927
Davon studieren																
- außerhalb des Landes (Export)	40.869	49.358	54.889	59.912	66.445	70.016	72.837	76.036	77.836	77.717	77.688	76.178	75.265	74.014	72.432	71.541
- %	*39,8*	*39,8*	*40,1*	*41,1*	*42,5*	*41,9*	*41,9*	*42,6*	*43,6*	*43,4*	*43,7*	*43,2*	*43,2*	*43,2*	*44,8*	*44,7*
- innerhalb des Landes	61.880	74.603	82.106	85.959	89.795	97.128	101.048	102.255	100.536	101.304	100.050	100.311	99.051	97.488	89.349	88.386
- %	*60,2*	*60,2*	*59,9*	*58,9*	*57,5*	*58,1*	*58,1*	*57,4*	*56,4*	*56,6*	*56,3*	*56,8*	*56,8*	*56,8*	*55,2*	*55,3*
Studierende von außerhalb (Import)	25.893	30.620	33.373	35.452	37.574	42.224	45.187	47.022	46.641	46.663	45.649	45.488	45.013	45.403	42.910	43.230
Studierende im Land zusammen	87.773	105.223	115.479	121.411	127.369	139.352	146.235	149.277	147.177	147.967	145.699	145.799	144.064	142.891	132.259	131.616
Export- (-)/ Importüberschuss (+)	-14.976	-18.738	-21.516	-24.460	-28.871	-27.792	-27.650	-29.014	-31.195	-31.054	-32.039	-30.690	-30.252	-28.611	-29.522	-28.311
in % des Erwerbs der HZB im Land	*-14,6*	*-15,1*	*-15,7*	*-16,8*	*-18,5*	*-16,6*	*-15,9*	*-16,3*	*-17,5*	*-17,3*	*-18,0*	*-17,4*	*-17,4*	*-16,7*	*-18,2*	*-17,7*
Männlich																
Erwerb der HZB im Land									106.108	105.804	103.878	102.019	99.684	96.562	89.935	87.716
Davon studieren																
- außerhalb des Landes (Export)									45.535	45.233	44.850	43.341	42.267	40.915	39.606	38.597
- %									*42,9*	*42,8*	*43,2*	*42,5*	*42,4*	*42,4*	*44,0*	*44,0*
- innerhalb des Landes									60.573	60.571	59.028	58.678	57.417	55.647	50.329	49.119
- %									*57,1*	*57,2*	*56,8*	*57,5*	*57,6*	*57,6*	*56,0*	*56,0*
Studierende von außerhalb (Import)									26.830	26.436	25.499	24.848	24.010	23.735	21.737	21.462
Studierende im Land zusammen									87.403	87.007	84.527	83.526	81.427	79.382	72.066	70.581
Export- (-)/ Importüberschuss (+)									-18.705	-18.797	-19.351	-18.493	-18.257	-17.180	-17.869	-17.135
in % des Erwerbs der HZB im Land									*-17,6*	*-17,8*	*-18,6*	*-18,1*	*-18,3*	*-17,8*	*-19,9*	*-19,5*
Weiblich																
Erwerb der HZB im Land									72.264	73.217	73.860	74.470	74.632	74.940	71.846	72.211
Davon studieren																
- außerhalb des Landes (Export)									32.301	32.484	32.838	32.837	32.998	33.099	32.826	32.944
- %									*44,7*	*44,4*	*44,5*	*44,1*	*44,2*	*44,2*	*45,7*	*45,6*
- innerhalb des Landes									39.963	40.733	41.022	41.633	41.634	41.841	39.020	39.267
- %									*55,3*	*55,6*	*55,5*	*55,9*	*55,8*	*55,8*	*54,3*	*54,4*
Studierende von außerhalb (Import)									19.811	20.227	20.150	20.640	21.003	21.668	21.173	21.768
Studierende im Land zusammen									59.774	60.960	61.172	62.273	62.637	63.509	60.193	61.035
Export- (-)/ Importüberschuss (+)									-12.490	-12.257	-12.688	-12.197	-11.995	-11.431	-11.653	-11.176
in % des Erwerbs der HZB im Land									*-17,3*	*-16,7*	*-17,2*	*-16,4*	*-16,1*	*-15,3*	*-16,2*	*-15,5*

B Deutsche Studierende nach dem Land des Erwerbs der Hochschulzugangsberechtigung (HZB), des Hochschulorts und dem Wanderungssaldo je Land bis 2000
B.3 Geschlecht von 1980 bis 2000
B.3.10 Nordrhein-Westfalen

Hochschularten	1980	1982	1984	1986	1988	1990	1991	1992	1993	1994	1995	1996	1997	1998	1999	2000
Insgesamt																
Erwerb der HZB im Land	326.094	368.948	403.957	412.943	435.931	453.332	459.693	468.639	467.442	463.331	458.178	452.325	449.046	443.593	431.068	427.634
Davon studieren																
- außerhalb des Landes (Export)	54.693	64.773	70.759	74.644	80.638	83.593	83.886	85.972	87.301	85.671	83.120	80.579	78.225	75.632	72.474	71.662
- %	*16,8*	*17,6*	*17,5*	*18,1*	*18,5*	*18,4*	*18,2*	*18,3*	*18,7*	*18,5*	*18,1*	*17,8*	*17,4*	*17,0*	*16,8*	*16,8*
- innerhalb des Landes	271.401	304.175	333.198	338.299	355.293	369.739	375.807	382.667	380.141	377.660	375.058	371.746	370.821	367.961	358.594	355.972
- %	*83,2*	*82,4*	*82,5*	*81,9*	*81,5*	*81,6*	*81,8*	*81,7*	*81,3*	*81,5*	*81,9*	*82,2*	*82,6*	*83,0*	*83,2*	*83,2*
Studierende von außerhalb (Import)	43.084	50.755	54.242	59.700	71.742	78.974	85.872	92.348	97.248	102.727	101.042	102.919	98.889	98.000	96.783	96.687
Studierende im Land zusammen	314.485	354.930	387.440	397.999	427.035	448.713	461.679	475.015	477.389	480.387	476.100	474.665	469.710	465.961	455.377	452.659
Export- (-)/ Importüberschuss (+)	-11.609	-14.018	-16.517	-14.944	-8.896	-4.619	1.986	6.376	9.947	17.056	17.922	22.340	20.664	22.368	24.309	25.025
in % des Erwerbs der HZB im Land	*-3,6*	*-3,8*	*-4,1*	*-3,6*	*-2,0*	*-1,0*	*0,4*	*1,4*	*2,1*	*3,7*	*3,9*	*4,9*	*4,6*	*5,0*	*5,6*	*5,9*
Männlich																
Erwerb der HZB im Land									283.373	277.757	271.190	263.861	258.041	251.281	240.801	236.125
Davon studieren																
- außerhalb des Landes (Export)									49.892	49.002	47.242	45.365	43.353	41.483	39.347	38.465
- %									*17,6*	*17,6*	*17,4*	*17,2*	*16,8*	*16,5*	*16,3*	*16,3*
- innerhalb des Landes									233.481	228.755	223.948	218.496	214.688	209.798	201.454	197.660
- %									*82,4*	*82,4*	*82,6*	*82,8*	*83,2*	*83,5*	*83,7*	*83,7*
Studierende von außerhalb (Import)									58.593	61.197	59.573	59.954	56.630	54.937	53.533	52.456
Studierende im Land zusammen									292.074	289.952	283.521	278.450	271.318	264.735	254.987	250.116
Export- (-)/ Importüberschuss (+)									8.701	12.195	12.331	14.589	13.277	13.454	14.186	13.991
in % des Erwerbs der HZB im Land									*3,1*	*4,4*	*4,5*	*5,5*	*5,1*	*5,4*	*5,9*	*5,9*
Weiblich																
Erwerb der HZB im Land									184.069	185.574	186.988	188.464	191.005	192.312	190.267	191.509
Davon studieren																
- außerhalb des Landes (Export)									37.409	36.669	35.878	35.214	34.872	34.149	33.127	33.197
- %									*20,3*	*19,8*	*19,2*	*18,7*	*18,3*	*17,8*	*17,4*	*17,3*
- innerhalb des Landes									146.660	148.905	151.110	153.250	156.133	158.163	157.140	158.312
- %									*79,7*	*80,2*	*80,8*	*81,3*	*81,7*	*82,2*	*82,6*	*82,7*
Studierende von außerhalb (Import)									38.655	41.530	41.469	42.965	42.259	43.063	43.250	44.231
Studierende im Land zusammen									185.315	190.435	192.579	196.215	198.392	201.226	200.390	202.543
Export- (-)/ Importüberschuss (+)									1.246	4.861	5.591	7.751	7.387	8.914	10.123	11.034
in % des Erwerbs der HZB im Land									*0,7*	*2,6*	*3,0*	*4,1*	*3,9*	*4,6*	*5,3*	*5,8*

B Deutsche Studierende nach dem Land des Erwerbs der Hochschulzugangsberechtigung (HZB), des Hochschulorts und dem Wanderungssaldo je Land bis 2000
B.3 Geschlecht von 1980 bis 2000
B.3.11 Rheinland-Pfalz

Hochschularten	1980	1982	1984	1986	1988	1990	1991	1992	1993	1994	1995	1996	1997	1998	1999	2000
Insgesamt																
Erwerb der HZB im Land	53.742	62.351	67.325	68.597	72.834	77.257	79.165	81.114	81.819	81.233	79.641	78.793	76.756	73.992	72.117	72.197
Davon studieren																
- außerhalb des Landes (Export)	30.576	34.898	36.910	38.307	41.048	42.694	42.823	43.726	43.744	43.262	42.040	41.493	40.182	38.400	37.202	37.075
- %	*56,9*	*56,0*	*54,8*	*55,8*	*56,4*	*55,3*	*54,1*	*53,9*	*53,5*	*53,3*	*52,8*	*52,7*	*52,4*	*51,9*	*51,6*	*51,4*
- innerhalb des Landes	23.166	27.453	30.415	30.290	31.786	34.563	36.342	37.388	38.075	37.971	37.601	37.300	36.574	35.592	34.915	35.122
- %	*43,1*	*44,0*	*45,2*	*44,2*	*43,6*	*44,7*	*45,9*	*46,1*	*46,5*	*46,7*	*47,2*	*47,3*	*47,6*	*48,1*	*48,4*	*48,6*
Studierende von außerhalb (Import)	17.113	22.600	26.229	27.697	30.111	33.465	35.716	36.948	37.391	37.136	36.680	37.184	37.478	37.338	37.562	38.316
Studierende im Land zusammen	40.279	50.053	56.644	57.987	61.897	68.028	72.058	74.336	75.466	75.107	74.281	74.484	74.052	72.930	72.477	73.438
Export- (-)/ Importüberschuss (+)	-13.463	-12.298	-10.681	-10.610	-10.937	-9.229	-7.107	-6.778	-6.353	-6.126	-5.360	-4.309	-2.704	-1.062	360	1.241
in % des Erwerbs der HZB im Land	*-25,1*	*-19,7*	*-15,9*	*-15,5*	*-15,0*	*-11,9*	*-9,0*	*-8,4*	*-7,8*	*-7,5*	*-6,7*	*-5,5*	*-3,5*	*-1,4*	*0,5*	*1,7*
Männlich																
Erwerb der HZB im Land									50.206	49.385	47.690	46.599	44.685	42.483	40.709	40.088
Davon studieren																
- außerhalb des Landes (Export)									26.646	26.095	25.061	24.467	23.380	22.017	20.953	20.489
- %									*53,1*	*52,8*	*52,5*	*52,5*	*52,3*	*51,8*	*51,5*	*51,1*
- innerhalb des Landes									23.560	23.290	22.629	22.132	21.305	20.466	19.756	19.599
- %									*46,9*	*47,2*	*47,5*	*47,5*	*47,7*	*48,2*	*48,5*	*48,9*
Studierende von außerhalb (Import)									20.748	20.299	19.432	19.363	19.163	18.747	18.533	18.622
Studierende im Land zusammen									44.308	43.589	42.061	41.495	40.468	39.213	38.289	38.221
Export- (-)/ Importüberschuss (+)									-5.898	-5.796	-5.629	-5.104	-4.217	-3.270	-2.420	-1.867
in % des Erwerbs der HZB im Land									*-11,7*	*-11,7*	*-11,8*	*-11,0*	*-9,4*	*-7,7*	*-5,9*	*-4,7*
Weiblich																
Erwerb der HZB im Land									31.613	31.848	31.951	32.194	32.071	31.509	31.408	32.109
Davon studieren																
- außerhalb des Landes (Export)									17.098	17.167	16.979	17.026	16.802	16.383	16.249	16.586
- %									*54,1*	*53,9*	*53,1*	*52,9*	*52,4*	*52,0*	*51,7*	*51,7*
- innerhalb des Landes									14.515	14.681	14.972	15.168	15.269	15.126	15.159	15.523
- %									*45,9*	*46,1*	*46,9*	*47,1*	*47,6*	*48,0*	*48,3*	*48,3*
Studierende von außerhalb (Import)									16.643	16.837	17.248	17.821	18.315	18.591	19.029	19.694
Studierende im Land zusammen									31.158	31.518	32.220	32.989	33.584	33.717	34.188	35.217
Export- (-)/ Importüberschuss (+)									-455	-330	269	795	1.513	2.208	2.780	3.108
in % des Erwerbs der HZB im Land									*-1,4*	*-1,0*	*0,8*	*2,5*	*4,7*	*7,0*	*8,9*	*9,7*

B Deutsche Studierende nach dem Land des Erwerbs der Hochschulzugangsberechtigung (HZB), des Hochschulorts und dem Wanderungssaldo je Land bis 2000
B.3 Geschlecht von 1980 bis 2000
B.3.12 Saarland

Hochschularten	1980	1982	1984	1986	1988	1990	1991	1992	1993	1994	1995	1996	1997	1998	1999	2000
Insgesamt																
Erwerb der HZB im Land	16.149	18.865	21.686	22.710	23.382	23.279	23.135	23.454	23.193	22.428	21.856	21.639	21.280	20.959	20.837	21.116
Davon studieren																
- außerhalb des Landes (Export)	6.306	7.630	9.350	9.972	10.193	9.683	9.451	9.858	9.768	9.569	9.487	9.525	9.459	9.512	9.613	9.862
- %	*39,0*	*40,4*	*43,1*	*43,9*	*43,6*	*41,6*	*40,9*	*42,0*	*42,1*	*42,7*	*43,4*	*44,0*	*44,5*	*45,4*	*46,1*	*46,7*
- innerhalb des Landes	9.843	11.235	12.336	12.738	13.189	13.596	13.684	13.596	13.425	12.859	12.369	12.114	11.821	11.447	11.224	11.254
- %	*61,0*	*59,6*	*56,9*	*56,1*	*56,4*	*58,4*	*59,1*	*58,0*	*57,9*	*57,3*	*56,6*	*56,0*	*55,5*	*54,6*	*53,9*	*53,3*
Studierende von außerhalb (Import)	4.973	5.662	6.531	6.937	7.965	8.608	9.109	9.148	9.096	8.659	8.353	7.775	7.405	7.036	6.602	6.162
Studierende im Land zusammen	14.816	16.897	18.867	19.675	21.154	22.204	22.793	22.744	22.521	21.518	20.722	19.889	19.226	18.483	17.826	17.416
Export- (-)/ Importüberschuss (+)	-1.333	-1.968	-2.819	-3.035	-2.228	-1.075	-342	-710	-672	-910	-1.134	-1.750	-2.054	-2.476	-3.011	-3.700
in % des Erwerbs der HZB im Land	*-8,3*	*-10,4*	*-13,0*	*-13,4*	*-9,5*	*-4,6*	*-1,5*	*-3,0*	*-2,9*	*-4,1*	*-5,2*	*-8,1*	*-9,7*	*-11,8*	*-14,5*	*-17,5*
Männlich																
Erwerb der HZB im Land									14.771	14.193	13.574	13.230	12.739	12.294	12.016	11.851
Davon studieren																
- außerhalb des Landes (Export)									6.077	5.915	5.748	5.676	5.493	5.353	5.283	5.191
- %									*41,1*	*41,7*	*42,3*	*42,9*	*43,1*	*43,5*	*44,0*	*43,8*
- innerhalb des Landes									8.694	8.278	7.826	7.554	7.246	6.941	6.733	6.660
- %									*58,9*	*58,3*	*57,7*	*57,1*	*56,9*	*56,5*	*56,0*	*56,2*
Studierende von außerhalb (Import)									4.928	4.724	4.510	4.130	3.863	3.654	3.360	3.043
Studierende im Land zusammen									13.622	13.002	12.336	11.684	11.109	10.595	10.093	9.703
Export- (-)/ Importüberschuss (+)									-1.149	-1.191	-1.238	-1.546	-1.630	-1.699	-1.923	-2.148
in % des Erwerbs der HZB im Land									*-7,8*	*-8,4*	*-9,1*	*-11,7*	*-12,8*	*-13,8*	*-16,0*	*-18,1*
Weiblich																
Erwerb der HZB im Land									8.422	8.235	8.282	8.409	8.541	8.665	8.821	9.265
Davon studieren																
- außerhalb des Landes (Export)									3.691	3.654	3.739	3.849	3.966	4.159	4.330	4.671
- %									*43,8*	*44,4*	*45,1*	*45,8*	*46,4*	*48,0*	*49,1*	*50,4*
- innerhalb des Landes									4.731	4.581	4.543	4.560	4.575	4.506	4.491	4.594
- %									*56,2*	*55,6*	*54,9*	*54,2*	*53,6*	*52,0*	*50,9*	*49,6*
Studierende von außerhalb (Import)									4.168	3.935	3.843	3.645	3.542	3.382	3.242	3.119
Studierende im Land zusammen									8.899	8.516	8.386	8.205	8.117	7.888	7.733	7.713
Export- (-)/ Importüberschuss (+)									477	281	104	-204	-424	-777	-1.088	-1.552
in % des Erwerbs der HZB im Land									*5,7*	*3,4*	*1,3*	*-2,4*	*-5,0*	*-9,0*	*-12,3*	*-16,8*

B Deutsche Studierende nach dem Land des Erwerbs der Hochschulzugangsberechtigung (HZB), des Hochschulorts und dem Wanderungssaldo je Land bis 2000
B.3 Geschlecht von 1980 bis 2000
B.3.13 Sachsen

Hochschularten	1980	1982	1984	1986	1988	1990	1991	1992	1993	1994	1995	1996	1997	1998	1999	2000
Insgesamt																
Erwerb der HZB im Land						1.312	4.254	48.021	52.768	57.018	58.404	60.096	60.955	63.922	67.614	71.870
Davon studieren																
- außerhalb des Landes (Export)						.	.	11.901	15.444	17.092	16.550	16.470	15.567	16.377	17.578	19.235
- %						.	.	*24,8*	*29,3*	*30,0*	*28,3*	*27,4*	*25,5*	*25,6*	*26,0*	*26,8*
- innerhalb des Landes						.	.	36.120	37.324	39.926	41.854	43.626	45.388	47.545	50.036	52.635
- %						.	.	*75,2*	*70,7*	*70,0*	*71,7*	*72,6*	*74,5*	*74,4*	*74,0*	*73,2*
Studierende von außerhalb (Import)						.	.	14.644	18.505	20.580	22.045	23.389	24.331	24.891	25.461	26.653
Studierende im Land zusammen						.	.	50.764	55.829	60.506	63.899	67.015	69.719	72.436	75.497	79.288
Export- (-)/ Importüberschuss (+)						.	.	2.743	3.061	3.488	5.495	6.919	8.764	8.514	7.883	7.418
in % des Erwerbs der HZB im Land						.	.	*5,7*	*5,8*	*6,1*	*9,4*	*11,5*	*14,4*	*13,3*	*11,7*	*10,3*
Männlich																
Erwerb der HZB im Land									28.731	30.646	30.330	30.245	30.159	31.244	33.008	35.210
Davon studieren																
- außerhalb des Landes (Export)									7.732	8.398	7.815	7.474	6.729	6.872	7.186	7.690
- %									*26,9*	*27,4*	*25,8*	*24,7*	*22,3*	*22,0*	*21,8*	*21,8*
- innerhalb des Landes									20.999	22.248	22.515	22.771	23.430	24.372	25.822	27.520
- %									*73,1*	*72,6*	*74,2*	*75,3*	*77,7*	*78,0*	*78,2*	*78,2*
Studierende von außerhalb (Import)									10.944	12.283	12.898	13.382	13.371	13.310	13.281	13.790
Studierende im Land zusammen									31.943	34.531	35.413	36.153	36.801	37.682	39.103	41.310
Export- (-)/ Importüberschuss (+)									3.212	3.885	5.083	5.908	6.642	6.438	6.095	6.100
in % des Erwerbs der HZB im Land									*11,2*	*12,7*	*16,8*	*19,5*	*22,0*	*20,6*	*18,5*	*17,3*
Weiblich																
Erwerb der HZB im Land									24.037	26.372	28.074	29.851	30.796	32.678	34.606	36.660
Davon studieren																
- außerhalb des Landes (Export)									7.712	8.694	8.735	8.996	8.838	9.505	10.392	11.545
- %									*32,1*	*33,0*	*31,1*	*30,1*	*28,7*	*29,1*	*30,0*	*31,5*
- innerhalb des Landes									16.325	17.678	19.339	20.855	21.958	23.173	24.214	25.115
- %									*67,9*	*67,0*	*68,9*	*69,9*	*71,3*	*70,9*	*70,0*	*68,5*
Studierende von außerhalb (Import)									7.561	8.297	9.147	10.007	10.960	11.581	12.180	12.863
Studierende im Land zusammen									23.886	25.975	28.486	30.862	32.918	34.754	36.394	37.978
Export- (-)/ Importüberschuss (+)									-151	-397	412	1.011	2.122	2.076	1.788	1.318
in % des Erwerbs der HZB im Land									*-0,6*	*-1,5*	*1,5*	*3,4*	*6,9*	*6,4*	*5,2*	*3,6*

B Deutsche Studierende nach dem Land des Erwerbs der Hochschulzugangsberechtigung (HZB), des Hochschulorts und dem Wanderungssaldo je Land bis 2000
B.3 Geschlecht von 1980 bis 2000
B.3.14 Sachsen-Anhalt

Hochschularten	1980	1982	1984	1986	1988	1990	1991	1992	1993	1994	1995	1996	1997	1998	1999	2000
Insgesamt																
Erwerb der HZB im Land						1.067	2.221	24.808	28.745	30.535	32.318	34.319	36.319	38.727	41.296	44.249
Davon studieren																
- außerhalb des Landes (Export)						.	.	10.601	13.434	14.533	15.009	15.890	16.555	17.291	18.213	19.573
- %						.	.	*42,7*	*46,7*	*47,6*	*46,4*	*46,3*	*45,6*	*44,6*	*44,1*	*44,2*
- innerhalb des Landes						.	.	14.207	15.311	16.002	17.309	18.429	19.764	21.436	23.083	24.676
- %						.	.	*57,3*	*53,3*	*52,4*	*53,6*	*53,7*	*54,4*	*55,4*	*55,9*	*55,8*
Studierende von außerhalb (Import)						.	.	7.283	8.016	8.660	8.946	9.588	9.851	10.098	10.630	11.476
Studierende im Land zusammen						.	.	21.490	23.327	24.662	26.255	28.017	29.615	31.534	33.713	36.152
Export- (-)/ Importüberschuss (+)						.	.	-3.318	-5.418	-5.873	-6.063	-6.302	-6.704	-7.193	-7.583	-8.097
in % des Erwerbs der HZB im Land						.	.	*-13,4*	*-18,8*	*-19,2*	*-18,8*	*-18,4*	*-18,5*	*-18,6*	*-18,4*	*-18,3*
Männlich																
Erwerb der HZB im Land									14.899	15.831	16.452	16.968	17.666	18.502	19.537	20.861
Davon studieren																
- außerhalb des Landes (Export)									7.315	7.849	7.914	8.000	8.082	8.121	8.408	8.872
- %									*49,1*	*49,6*	*48,1*	*47,1*	*45,7*	*43,9*	*43,0*	*42,5*
- innerhalb des Landes									7.584	7.982	8.538	8.968	9.584	10.381	11.129	11.989
- %									*50,9*	*50,4*	*51,9*	*52,9*	*54,3*	*56,1*	*57,0*	*57,5*
Studierende von außerhalb (Import)									4.282	4.551	4.525	4.603	4.729	4.670	4.787	5.097
Studierende im Land zusammen									11.866	12.533	13.063	13.571	14.313	15.051	15.916	17.086
Export- (-)/ Importüberschuss (+)									-3.033	-3.298	-3.389	-3.397	-3.353	-3.451	-3.621	-3.775
in % des Erwerbs der HZB im Land									*-20,4*	*-20,8*	*-20,6*	*-20,0*	*-19,0*	*-18,7*	*-18,5*	*-18,1*
Weiblich																
Erwerb der HZB im Land									13.846	14.704	15.866	17.351	18.653	20.225	21.759	23.388
Davon studieren																
- außerhalb des Landes (Export)									6.119	6.684	7.095	7.890	8.473	9.170	9.805	10.701
- %									*44,2*	*45,5*	*44,7*	*45,5*	*45,4*	*45,3*	*45,1*	*45,8*
- innerhalb des Landes									7.727	8.020	8.771	9.461	10.180	11.055	11.954	12.687
- %									*55,8*	*54,5*	*55,3*	*54,5*	*54,6*	*54,7*	*54,9*	*54,2*
Studierende von außerhalb (Import)									3.734	4.109	4.421	4.985	5.122	5.428	5.843	6.379
Studierende im Land zusammen									11.461	12.129	13.192	14.446	15.302	16.483	17.797	19.066
Export- (-)/ Importüberschuss (+)									-2.385	-2.575	-2.674	-2.905	-3.351	-3.742	-3.962	-4.322
in % des Erwerbs der HZB im Land									*-17,2*	*-17,5*	*-16,9*	*-16,7*	*-18,0*	*-18,5*	*-18,2*	*-18,5*

B Deutsche Studierende nach dem Land des Erwerbs der Hochschulzugangsberechtigung (HZB), des Hochschulorts und dem Wanderungssaldo je Land bis 2000
B.3 Geschlecht von 1980 bis 2000
B.3.15 Schleswig-Holstein

Hochschularten	1980	1982	1984	1986	1988	1990	1991	1992	1993	1994	1995	1996	1997	1998	1999	2000
Insgesamt																
Erwerb der HZB im Land	28.167	33.539	37.718	40.744	44.404	48.695	51.592	53.265	54.024	54.585	54.700	52.997	51.777	50.442	49.338	48.575
Davon studieren																
- außerhalb des Landes (Export)	14.114	16.258	18.929	21.687	23.644	25.552	27.380	28.391	28.205	28.747	28.435	27.801	27.317	26.896	26.351	25.971
- %	*50,1*	*48,5*	*50,2*	*53,2*	*53,2*	*52,5*	*53,1*	*53,3*	*52,2*	*52,7*	*52,0*	*52,5*	*52,8*	*53,3*	*53,4*	*53,5*
- innerhalb des Landes	14.053	17.281	18.789	19.057	20.760	23.143	24.212	24.874	25.819	25.838	26.265	25.196	24.460	23.546	22.987	22.604
- %	*49,9*	*51,5*	*49,8*	*46,8*	*46,8*	*47,5*	*46,9*	*46,7*	*47,8*	*47,3*	*48,0*	*47,5*	*47,2*	*46,7*	*46,6*	*46,5*
Studierende von außerhalb (Import)	7.987	9.276	10.716	11.195	12.958	15.132	17.383	17.756	18.351	17.726	17.984	17.022	16.506	16.097	15.940	15.992
Studierende im Land zusammen	22.040	26.557	29.505	30.252	33.718	38.275	41.595	42.630	44.170	43.564	44.249	42.218	40.966	39.643	38.927	38.596
Export- (-)/ Importüberschuss (+)	-6.127	-6.982	-8.213	-10.492	-10.686	-10.420	-9.997	-10.635	-9.854	-11.021	-10.451	-10.779	-10.811	-10.799	-10.411	-9.979
in % des Erwerbs der HZB im Land	*-21,8*	*-20,8*	*-21,8*	*-25,8*	*-24,1*	*-21,4*	*-19,4*	*-20,0*	*-18,2*	*-20,2*	*-19,1*	*-20,3*	*-20,9*	*-21,4*	*-21,1*	*-20,5*
Männlich 1)																
Erwerb der HZB im Land									32.895	33.412	33.598	32.212	31.092	29.949	29.144	28.111
Davon studieren																
- außerhalb des Landes (Export)									16.738	17.223	17.041	16.476	15.926	15.540	15.120	14.619
- %									*50,9*	*51,5*	*50,7*	*51,1*	*51,2*	*51,9*	*51,9*	*52,0*
- innerhalb des Landes									16.157	16.189	16.557	15.736	15.166	14.409	14.024	13.492
- %									*49,1*	*48,5*	*49,3*	*48,9*	*48,8*	*48,1*	*48,1*	*48,0*
Studierende von außerhalb (Import)									11.221	10.610	10.832	9.645	9.208	8.682	8.556	8.323
Studierende im Land zusammen									27.378	26.799	27.389	25.381	24.374	23.091	22.580	21.815
Export- (-)/ Importüberschuss (+)									-5.517	-6.613	-6.209	-6.831	-6.718	-6.858	-6.564	-6.296
in % des Erwerbs der HZB im Land									*-16,8*	*-19,8*	*-18,5*	*-21,2*	*-21,6*	*-22,9*	*-22,5*	*-22,4*
Weiblich																
Erwerb der HZB im Land									21.129	21.173	21.102	20.785	20.685	20.493	20.194	20.464
Davon studieren																
- außerhalb des Landes (Export)									11.467	11.524	11.394	11.325	11.391	11.356	11.231	11.352
- %									*54,3*	*54,4*	*54,0*	*54,5*	*55,1*	*55,4*	*55,6*	*55,5*
- innerhalb des Landes									9.662	9.649	9.708	9.460	9.294	9.137	8.963	9.112
- %									*45,7*	*45,6*	*46,0*	*45,5*	*44,9*	*44,6*	*44,4*	*44,5*
Studierende von außerhalb (Import)									7.130	7.116	7.152	7.377	7.298	7.415	7.384	7.669
Studierende im Land zusammen									16.792	16.765	16.860	16.837	16.592	16.552	16.347	16.781
Export- (-)/ Importüberschuss (+)									-4.337	-4.408	-4.242	-3.948	-4.093	-3.941	-3.847	-3.683
in % des Erwerbs der HZB im Land									*-20,5*	*-20,8*	*-20,1*	*-19,0*	*-19,8*	*-19,2*	*-19,1*	*-18,0*

1) Angaben zum Land des Erwerbs der Hochschulzugangsberechtigung (HZB) an Fachhochschulen für das Jahr 1999 wegen fehlender Angaben der FH Lübeck und der Privaten FH Elmshorn (Nordakademie) vom KMK-Sekretariat über die %-Verteilung des Jahres 1998 geschätzt.

B Deutsche Studierende nach dem Land des Erwerbs der Hochschulzugangsberechtigung (HZB), des Hochschulorts und dem Wanderungssaldo je Land bis 2000
B.3 Geschlecht von 1980 bis 2000
B.3.16 Thüringen

Hochschularten	1980	1982	1984	1986	1988	1990	1991	1992	1993	1994	1995	1996	1997	1998	1999	2000
Insgesamt																
Erwerb der HZB im Land						1.319	3.029	20.821	25.873	29.433	30.827	32.908	34.437	36.529	39.239	42.833
Davon studieren																
- außerhalb des Landes (Export)						.	.	10.032	12.284	13.131	13.538	14.488	14.919	15.720	16.603	17.961
- %						.	.	*48,2*	*47,5*	*44,6*	*43,9*	*44,0*	*43,3*	*43,0*	*42,3*	*41,9*
- innerhalb des Landes						.	.	10.789	13.589	16.302	17.289	18.420	19.518	20.809	22.636	24.872
- %						.	.	*51,8*	*52,5*	*55,4*	*56,1*	*56,0*	*56,7*	*57,0*	*57,7*	*58,1*
Studierende von außerhalb (Import)						.	.	5.657	7.196	8.641	9.238	9.775	10.535	11.291	12.173	13.248
Studierende im Land zusammen						.	.	16.446	20.785	24.943	26.527	28.195	30.053	32.100	34.809	38.120
Export- (-)/ Importüberschuss (+)						.	.	-4.375	-5.088	-4.490	-4.300	-4.713	-4.384	-4.429	-4.430	-4.713
in % des Erwerbs der HZB im Land						.	.	*-21,0*	*-19,7*	*-15,3*	*-13,9*	*-14,3*	*-12,7*	*-12,1*	*-11,3*	*-11,0*
Männlich																
Erwerb der HZB im Land									13.394	15.172	15.716	16.277	16.832	17.685	18.829	20.343
Davon studieren																
- außerhalb des Landes (Export)									6.321	6.638	6.617	6.702	6.697	6.943	7.240	7.665
- %									*47,2*	*43,8*	*42,1*	*41,2*	*39,8*	*39,3*	*38,5*	*37,7*
- innerhalb des Landes									7.073	8.534	9.099	9.575	10.135	10.742	11.589	12.678
- %									*52,8*	*56,2*	*57,9*	*58,8*	*60,2*	*60,7*	*61,5*	*62,3*
Studierende von außerhalb (Import)									4.275	5.182	5.515	5.707	5.962	6.320	6.635	7.172
Studierende im Land zusammen									11.348	13.716	14.614	15.282	16.097	17.062	18.224	19.850
Export- (-)/ Importüberschuss (+)									-2.046	-1.456	-1.102	-995	-735	-623	-605	-493
in % des Erwerbs der HZB im Land									*-15,3*	*-9,6*	*-7,0*	*-6,1*	*-4,4*	*-3,5*	*-3,2*	*-2,4*
Weiblich																
Erwerb der HZB im Land									12.479	14.261	15.111	16.631	17.605	18.844	20.410	22.490
Davon studieren																
- außerhalb des Landes (Export)									5.963	6.493	6.921	7.786	8.222	8.777	9.363	10.296
- %									*47,8*	*45,5*	*45,8*	*46,8*	*46,7*	*46,6*	*45,9*	*45,8*
- innerhalb des Landes									6.516	7.768	8.190	8.845	9.383	10.067	11.047	12.194
- %									*52,2*	*54,5*	*54,2*	*53,2*	*53,3*	*53,4*	*54,1*	*54,2*
Studierende von außerhalb (Import)									2.921	3.459	3.723	4.068	4.573	4.971	5.538	6.076
Studierende im Land zusammen									9.437	11.227	11.913	12.913	13.956	15.038	16.585	18.270
Export- (-)/ Importüberschuss (+)									-3.042	-3.034	-3.198	-3.718	-3.649	-3.806	-3.825	-4.220
in % des Erwerbs der HZB im Land									*-24,4*	*-21,3*	*-21,2*	*-22,4*	*-20,7*	*-20,2*	*-18,7*	*-18,8*

B Deutsche Studierende nach dem Land des Erwerbs der Hochschulzugangsberechtigung (HZB), des Hochschulorts und dem Wanderungssaldo je Land bis 2000
B.3 Geschlecht von 1980 bis 2000
B.3.17 Deuschland

Hochschularten	1980	1982	1984	1986	1988	1990	1991	1992	1993	1994	1995	1996	1997	1998	1999	2000
Insgesamt																
Erwerb der HZB in Deutschland	960.394	1.115.931	1.224.743	1.273.483	1.360.876	1.449.608	1.498.682	1.671.866	1.699.729	1.699.757	1.682.168	1.658.889	1.644.655	1.617.584	1.581.007	1.594.213
Davon																
- wandern zwischen den Ländern	241.073	288.245	318.892	344.949	382.350	.	.	488.040	501.405	504.898	500.038	497.378	493.794	491.568	487.952	494.489
- %	*25,1*	*25,8*	*26,0*	*27,1*	*28,1*	.	.	*29,2*	*29,5*	*29,7*	*29,7*	*30,0*	*30,0*	*30,4*	*30,9*	*31,0*
- bleiben in den Ländern	719.321	827.686	905.851	928.534	978.526	.	.	1.183.826	1.198.324	1.194.859	1.182.130	1.161.511	1.150.861	1.126.016	1.093.055	1.099.724
- %	*74,9*	*74,2*	*74,0*	*72,9*	*71,9*	.	.	*70,8*	*70,5*	*70,3*	*70,3*	*70,0*	*70,0*	*69,6*	*69,1*	*69,0*
Studierende in Deutschland insgesamt	973.877	1.131.166	1.239.233	1.288.294	1.377.928	.	.	1.709.732	1.724.594	1.726.144	1.706.772	1.682.788	1.664.463	1.634.657	1.598.326	1.611.836
Darunter																
- aus dem Ausland und ohne Angabe	13.483	15.235	14.490	14.811	17.052	.	.	37.866	24.865	26.387	24.604	23.899	19.808	17.073	17.319	17.623
Männlich																
Erwerb der HZB in Deutschland									1.013.999	1.004.843	979.952	951.246	927.968	898.555	865.795	861.004
Davon																
- wandern zwischen den Ländern									288.530	288.922	282.805	276.672	269.316	263.557	257.417	256.025
- %									*28,5*	*28,8*	*28,9*	*29,1*	*29,0*	*29,3*	*29,7*	*29,7*
- bleiben in den Ländern									725.469	715.921	697.147	674.574	658.652	634.998	608.378	604.979
- %									*71,5*	*71,2*	*71,1*	*70,9*	*71,0*	*70,7*	*70,3*	*70,3*
Studierende in Deutschland insgesamt									1.028.289	1.020.153	994.237	964.754	938.924	907.403	874.615	870.016
Darunter																
- aus dem Ausland und ohne Angabe									14.290	15.310	14.285	13.508	10.956	8.848	8.820	9.012
Weiblich																
Erwerb der HZB in Deutschland									685.730	694.914	702.216	707.643	716.687	719.029	715.212	733.209
Davon																
- wandern zwischen den Ländern									212.875	215.976	217.233	220.706	224.478	228.011	230.535	238.464
- %									*31,0*	*31,1*	*30,9*	*31,2*	*31,3*	*31,7*	*32,2*	*32,5*
- bleiben in den Ländern									472.855	478.938	484.983	486.937	492.209	491.018	484.677	494.745
- %									*69,0*	*68,9*	*69,1*	*68,8*	*68,7*	*68,3*	*67,8*	*67,5*
Studierende in Deutschland insgesamt									696.305	705.991	712.535	718.034	725.539	727.254	723.711	741.820
Darunter																
- aus dem Ausland und ohne Angabe									10.575	11.077	10.319	10.391	8.852	8.225	8.499	8.611

C Deutsche Studienanfänger nach dem Land des Hochschulortes und dem Land des Erwerbs der Hochschulzugangsberechtigung 2000
C.1 Universitäten
C.1.1 Anzahl

Land des Hochschulortes	Land des Erwerbs der Hochschulzugangsberechtigung																		
	Insgesamt	BW	BY	BE 1)	BB	HB	HH	HE	MV	NI	NW	RP	SL	SN	ST	SH	TH	Ausland	Ohne Angabe
Insgesamt	171.374	20.874	20.664	8.890	5.131	1.729	4.282	13.363	3.811	15.768	40.262	7.342	2.090	9.502	5.206	4.560	5.672	2.178	50
Baden-Württemberg	20.973	15.077	1.020	79	76	54	96	1.028	41	471	852	1.275	142	154	50	147	84	316	11
Bayern	23.085	1.919	16.979	124	140	50	110	628	82	527	901	300	51	384	138	171	279	298	4
Berlin 2)	12.372	520	296	6.894	1.482	72	132	258	404	502	589	103	21	246	242	191	140	280	-
Brandenburg	3.353	86	67	807	1.669	10	21	41	73	86	109	18	4	145	112	35	39	31	-
Bremen	2.145	51	22	9	17	859	49	41	31	798	126	16	1	7	22	64	12	20	-
Hamburg	5.963	127	74	57	62	64	3.077	91	154	707	281	41	7	53	54	947	45	113	9
Hessen	12.461	550	373	68	58	37	56	7.990	35	569	1.466	481	70	148	85	93	197	180	5
Mecklenburg-Vorpommern	3.377	73	30	82	293	9	36	28	2.239	109	153	25	3	69	94	91	30	13	-
Niedersachsen	13.311	220	158	89	123	248	274	540	154	8.846	1.306	74	17	98	327	450	261	124	2
Nordrhein-Westfalen	42.055	1.179	802	270	221	183	200	1.050	187	2.039	32.917	1.269	171	286	208	320	225	512	16
Rheinland-Pfalz	6.947	444	206	23	26	15	27	1.235	19	214	663	3.350	450	43	30	65	33	102	2
Saarland	1.798	115	45	8	4	4	3	42	1	34	95	257	1.131	7	1	11	5	35	-
Sachsen	10.829	215	253	202	606	13	35	127	157	181	259	52	10	7.127	764	73	685	70	-
Sachsen-Anhalt	4.158	90	83	88	172	15	20	44	49	156	166	24	3	287	2.730	34	176	20	1
Schleswig-Holstein	3.075	53	29	24	43	81	133	56	126	411	183	16	3	27	20	1.842	8	20	-
Thüringen	5.472	155	227	66	139	15	13	164	59	118	196	41	6	421	329	26	3.453	44	-

1) Erwerb der Hochschulzugangsberechtigung in Berlin (West) und (Ost).- 2) Angaben für Berlin (West) und (Ost).

C Deutsche Studienanfänger nach dem Land des Hochschulortes und dem Land des Erwerbs der Hochschulzugangsberechtigung 2000
C.1 Universitäten
C.1.2 %-Verteilung nach dem Land des Hochschulortes

Land des Hochschulortes	Land des Erwerbs der Hochschulzugangsberechtigung																		
	Insgesamt	BW	BY	BE 1)	BB	HB	HH	HE	MV	NI	NW	RP	SL	SN	ST	SH	TH	Ausland	Ohne Angabe
Insgesamt	100	12,2	12,1	5,2	3,0	1,0	2,5	7,8	2,2	9,2	23,5	4,3	1,2	5,5	3,0	2,7	3,3	1,3	0,0
Baden-Württemberg	100	71,9	4,9	0,4	0,4	0,3	0,5	4,9	0,2	2,2	4,1	6,1	0,7	0,7	0,2	0,7	0,4	1,5	0,1
Bayern	100	8,3	73,5	0,5	0,6	0,2	0,5	2,7	0,4	2,3	3,9	1,3	0,2	1,7	0,6	0,7	1,2	1,3	0,0
Berlin 2)	100	4,2	2,4	55,7	12,0	0,6	1,1	2,1	3,3	4,1	4,8	0,8	0,2	2,0	2,0	1,5	1,1	2,3	-
Brandenburg	100	2,6	2,0	24,1	49,8	0,3	0,6	1,2	2,2	2,6	3,3	0,5	0,1	4,3	3,3	1,0	1,2	0,9	-
Bremen	100	2,4	1,0	0,4	0,8	40,0	2,3	1,9	1,4	37,2	5,9	0,7	0,0	0,3	1,0	3,0	0,6	0,9	-
Hamburg	100	2,1	1,2	1,0	1,0	1,1	51,6	1,5	2,6	11,9	4,7	0,7	0,1	0,9	0,9	15,9	0,8	1,9	0,2
Hessen	100	4,4	3,0	0,5	0,5	0,3	0,4	64,1	0,3	4,6	11,8	3,9	0,6	1,2	0,7	0,7	1,6	1,4	0,0
Mecklenburg-Vorpommern	100	2,2	0,9	2,4	8,7	0,3	1,1	0,8	66,3	3,2	4,5	0,7	0,1	2,0	2,8	2,7	0,9	0,4	-
Niedersachsen	100	1,7	1,2	0,7	0,9	1,9	2,1	4,1	1,2	66,5	9,8	0,6	0,1	0,7	2,5	3,4	2,0	0,9	0,0
Nordrhein-Westfalen	100	2,8	1,9	0,6	0,5	0,4	0,5	2,5	0,4	4,8	78,3	3,0	0,4	0,7	0,5	0,8	0,5	1,2	0,0
Rheinland-Pfalz	100	6,4	3,0	0,3	0,4	0,2	0,4	17,8	0,3	3,1	9,5	48,2	6,5	0,6	0,4	0,9	0,5	1,5	0,0
Saarland	100	6,4	2,5	0,4	0,2	0,2	0,2	2,3	0,1	1,9	5,3	14,3	62,9	0,4	0,1	0,6	0,3	1,9	-
Sachsen	100	2,0	2,3	1,9	5,6	0,1	0,3	1,2	1,4	1,7	2,4	0,5	0,1	65,8	7,1	0,7	6,3	0,6	-
Sachsen-Anhalt	100	2,2	2,0	2,1	4,1	0,4	0,5	1,1	1,2	3,8	4,0	0,6	0,1	6,9	65,7	0,8	4,2	0,5	0,0
Schleswig-Holstein	100	1,7	0,9	0,8	1,4	2,6	4,3	1,8	4,1	13,4	6,0	0,5	0,1	0,9	0,7	59,9	0,3	0,7	-
Thüringen	100	2,8	4,1	1,2	2,5	0,3	0,2	3,0	1,1	2,2	3,6	0,7	0,1	7,7	6,0	0,5	63,1	0,8	-

1) Erwerb der Hochschulzugangsberechtigung in Berlin (West) und (Ost).- 2) Angaben für Berlin (West) und (Ost).

C Deutsche Studienanfänger nach dem Land des Hochschulortes und dem Land des Erwerbs der Hochschulzugangsberechtigung 2000
C.1 Universitäten
C.1.3 %-Verteilung nach dem Land des Erwerbs der Hochschulzugangsberechtigung

Land des Hochschulortes	Land des Erwerbs der Hochschulzugangsberechtigung																		
	Insgesamt	BW	BY	BE 1)	BB	HB	HH	HE	MV	NI	NW	RP	SL	SN	ST	SH	TH	Ausland	Ohne Angabe
Insgesamt	100	100	100	100	100	100	100	100	100	100	100	100	100	100	100	100	100	100	100
Baden-Württemberg	12,2	72,2	4,9	0,9	1,5	3,1	2,2	7,7	1,1	3,0	2,1	17,4	6,8	1,6	1,0	3,2	1,5	14,5	22,0
Bayern	13,5	9,2	82,2	1,4	2,7	2,9	2,6	4,7	2,2	3,3	2,2	4,1	2,4	4,0	2,7	3,8	4,9	13,7	8,0
Berlin 2)	7,2	2,5	1,4	77,5	28,9	4,2	3,1	1,9	10,6	3,2	1,5	1,4	1,0	2,6	4,6	4,2	2,5	12,9	-
Brandenburg	2,0	0,4	0,3	9,1	32,5	0,6	0,5	0,3	1,9	0,5	0,3	0,2	0,2	1,5	2,2	0,8	0,7	1,4	-
Bremen	1,3	0,2	0,1	0,1	0,3	49,7	1,1	0,3	0,8	5,1	0,3	0,2	0,0	0,1	0,4	1,4	0,2	0,9	-
Hamburg	3,5	0,6	0,4	0,6	1,2	3,7	71,9	0,7	4,0	4,5	0,7	0,6	0,3	0,6	1,0	20,8	0,8	5,2	18,0
Hessen	7,3	2,6	1,8	0,8	1,1	2,1	1,3	59,8	0,9	3,6	3,6	6,6	3,3	1,6	1,6	2,0	3,5	8,3	10,0
Mecklenburg-Vorpommern	2,0	0,3	0,1	0,9	5,7	0,5	0,8	0,2	58,8	0,7	0,4	0,3	0,1	0,7	1,8	2,0	0,5	0,6	-
Niedersachsen	7,8	1,1	0,8	1,0	2,4	14,3	6,4	4,0	4,0	56,1	3,2	1,0	0,8	1,0	6,3	9,9	4,6	5,7	4,0
Nordrhein-Westfalen	24,5	5,6	3,9	3,0	4,3	10,6	4,7	7,9	4,9	12,9	81,8	17,3	8,2	3,0	4,0	7,0	4,0	23,5	32,0
Rheinland-Pfalz	4,1	2,1	1,0	0,3	0,5	0,9	0,6	9,2	0,5	1,4	1,6	45,6	21,5	0,5	0,6	1,4	0,6	4,7	4,0
Saarland	1,0	0,6	0,2	0,1	0,1	0,2	0,1	0,3	0,0	0,2	0,2	3,5	54,1	0,1	0,0	0,2	0,1	1,6	-
Sachsen	6,3	1,0	1,2	2,3	11,8	0,8	0,8	1,0	4,1	1,1	0,6	0,7	0,5	75,0	14,7	1,6	12,1	3,2	-
Sachsen-Anhalt	2,4	0,4	0,4	1,0	3,4	0,9	0,5	0,3	1,3	1,0	0,4	0,3	0,1	3,0	52,4	0,7	3,1	0,9	2,0
Schleswig-Holstein	1,8	0,3	0,1	0,3	0,8	4,7	3,1	0,4	3,3	2,6	0,5	0,2	0,1	0,3	0,4	40,4	0,1	0,9	-
Thüringen	3,2	0,7	1,1	0,7	2,7	0,9	0,3	1,2	1,5	0,7	0,5	0,6	0,3	4,4	6,3	0,6	60,9	2,0	-

1) Erwerb der Hochschulzugangsberechtigung in Berlin (West) und (Ost).- 2) Angaben für Berlin (West) und (Ost).

C Deutsche Studienanfänger nach dem Land des Hochschulortes und dem Land des Erwerbs der Hochschulzugangsberechtigung 2000
C.2 Fachhochschulen
C.2.1 Anzahl

Land des Hochschulortes	Land des Erwerbs der Hochschulzugangsberechtigung																		
	Insgesamt	BW	BY	BE 1)	BB	HB	HH	HE	MV	NI	NW	RP	SL	SN	ST	SH	TH	Ausland	Ohne Angabe
Insgesamt	88.277	12.141	12.203	3.215	3.029	905	1.826	6.519	2.336	8.078	16.616	4.075	1.389	5.252	3.477	2.989	3.307	534	386
Baden-Württemberg	12.844	9.755	891	56	109	13	31	287	79	203	392	430	64	129	104	70	101	97	33
Bayern	11.801	680	10.051	25	42	8	14	170	13	78	156	39	14	188	40	22	190	71	-
Berlin 2)	4.209	67	97	2.494	637	15	19	37	202	105	133	17	10	91	131	34	77	43	-
Brandenburg	2.231	22	16	327	1.429	2	7	11	48	22	35	4	1	176	76	11	33	11	-
Bremen	1.496	22	23	10	14	673	19	27	14	530	85	8	2	12	15	24	13	5	-
Hamburg	3.037	126	143	24	36	35	1.276	77	108	418	225	46	13	34	34	379	31	28	4
Hessen	6.910	374	306	34	47	8	13	4.771	22	135	316	421	60	92	50	26	172	49	14
Mecklenburg-Vorpommern	1.812	13	14	31	137	3	14	4	1.430	26	13	5	2	44	27	28	18	3	-
Niedersachsen	8.014	133	109	40	109	100	135	157	122	5.342	904	39	10	63	212	195	95	34	215
Nordrhein-Westfalen	16.220	300	214	59	64	25	40	253	60	608	13.751	280	50	89	69	87	72	105	94
Rheinland-Pfalz	5.128	520	127	16	30	4	14	575	16	100	347	2.714	477	43	26	29	57	32	1
Saarland	728	3	1	1	1	-	2	1	-	-	6	25	676	1	2	1	1	7	-
Sachsen	4.938	34	65	24	186	2	4	30	34	25	43	13	2	3.852	262	6	342	14	-
Sachsen-Anhalt	3.198	30	38	38	106	2	9	27	30	112	37	7	2	269	2.287	13	174	17	-
Schleswig-Holstein	3.235	42	37	20	40	15	227	46	147	334	138	17	4	15	23	2.060	29	16	25
Thüringen	2.476	20	71	16	42	-	2	46	11	40	35	10	2	154	119	4	1.902	2	-

1) Erwerb der Hochschulzugangsberechtigung in Berlin (West) und (Ost).- 2) Angaben für Berlin (West) und (Ost).

C Deutsche Studienanfänger nach dem Land des Hochschulortes und dem Land des Erwerbs der Hochschulzugangsberechtigung 2000
C.2 Fachhochschulen
C.2.2 %-Verteilung nach dem Land des Hochschulortes

Land des Hochschulortes	Land des Erwerbs der Hochschulzugangsberechtigung																		
	Insgesamt	BW	BY	BE 1)	BB	HB	HH	HE	MV	NI	NW	RP	SL	SN	ST	SH	TH	Ausland	Ohne Angabe
Insgesamt	100	13,8	13,8	3,6	3,4	1,0	2,1	7,4	2,6	9,2	18,8	4,6	1,6	5,9	3,9	3,4	3,7	0,6	0,4
Baden-Württemberg	100	75,9	6,9	0,4	0,8	0,1	0,2	2,2	0,6	1,6	3,1	3,3	0,5	1,0	0,8	0,5	0,8	0,8	0,3
Bayern	100	5,8	85,2	0,2	0,4	0,1	0,1	1,4	0,1	0,7	1,3	0,3	0,1	1,6	0,3	0,2	1,6	0,6	-
Berlin 2)	100	1,6	2,3	59,3	15,1	0,4	0,5	0,9	4,8	2,5	3,2	0,4	0,2	2,2	3,1	0,8	1,8	1,0	-
Brandenburg	100	1,0	0,7	14,7	64,1	0,1	0,3	0,5	2,2	1,0	1,6	0,2	0,0	7,9	3,4	0,5	1,5	0,5	-
Bremen	100	1,5	1,5	0,7	0,9	45,0	1,3	1,8	0,9	35,4	5,7	0,5	0,1	0,8	1,0	1,6	0,9	0,3	-
Hamburg	100	4,1	4,7	0,8	1,2	1,2	42,0	2,5	3,6	13,8	7,4	1,5	0,4	1,1	1,1	12,5	1,0	0,9	0,1
Hessen	100	5,4	4,4	0,5	0,7	0,1	0,2	69,0	0,3	2,0	4,6	6,1	0,9	1,3	0,7	0,4	2,5	0,7	0,2
Mecklenburg-Vorpommern	100	0,7	0,8	1,7	7,6	0,2	0,8	0,2	78,9	1,4	0,7	0,3	0,1	2,4	1,5	1,5	1,0	0,2	-
Niedersachsen	100	1,7	1,4	0,5	1,4	1,2	1,7	2,0	1,5	66,7	11,3	0,5	0,1	0,8	2,6	2,4	1,2	0,4	2,7
Nordrhein-Westfalen	100	1,8	1,3	0,4	0,4	0,2	0,2	1,6	0,4	3,7	84,8	1,7	0,3	0,5	0,4	0,5	0,4	0,6	0,6
Rheinland-Pfalz	100	10,1	2,5	0,3	0,6	0,1	0,3	11,2	0,3	2,0	6,8	52,9	9,3	0,8	0,5	0,6	1,1	0,6	0,0
Saarland	100	0,4	0,1	0,1	0,1	-	0,3	0,1	-	-	0,8	3,4	92,9	0,1	0,3	0,1	0,1	1,0	-
Sachsen	100	0,7	1,3	0,5	3,8	0,0	0,1	0,6	0,7	0,5	0,9	0,3	0,0	78,0	5,3	0,1	6,9	0,3	-
Sachsen-Anhalt	100	0,9	1,2	1,2	3,3	0,1	0,3	0,8	0,9	3,5	1,2	0,2	0,1	8,4	71,5	0,4	5,4	0,5	-
Schleswig-Holstein	100	1,3	1,1	0,6	1,2	0,5	7,0	1,4	4,5	10,3	4,3	0,5	0,1	0,5	0,7	63,7	0,9	0,5	0,8
Thüringen	100	0,8	2,9	0,6	1,7	-	0,1	1,9	0,4	1,6	1,4	0,4	0,1	6,2	4,8	0,2	76,8	0,1	-

1) Erwerb der Hochschulzugangsberechtigung in Berlin (West) und (Ost).- 2) Angaben für Berlin (West) und (Ost).

C Deutsche Studienanfänger nach dem Land des Hochschulortes und dem Land des Erwerbs der Hochschulzugangsberechtigung 2000
C.2 Fachhochschulen
C.2.3 %-Verteilung nach dem Land des Erwerbs der Hochschulzugangsberechtigung

Land des Hochschulortes	Land des Erwerbs der Hochschulzugangsberechtigung																		
	Insgesamt	BW	BY	BE 1)	BB	HB	HH	HE	MV	NI	NW	RP	SL	SN	ST	SH	TH	Ausland	Ohne Angabe
Insgesamt	100	100	100	100	100	100	100	100	100	100	100	100	100	100	100	100	100	100	100
Baden-Württemberg	14,5	80,3	7,3	1,7	3,6	1,4	1,7	4,4	3,4	2,5	2,4	10,6	4,6	2,5	3,0	2,3	3,1	18,2	8,5
Bayern	13,4	5,6	82,4	0,8	1,4	0,9	0,8	2,6	0,6	1,0	0,9	1,0	1,0	3,6	1,2	0,7	5,7	13,3	-
Berlin 2)	4,8	0,6	0,8	77,6	21,0	1,7	1,0	0,6	8,6	1,3	0,8	0,4	0,7	1,7	3,8	1,1	2,3	8,1	-
Brandenburg	2,5	0,2	0,1	10,2	47,2	0,2	0,4	0,2	2,1	0,3	0,2	0,1	0,1	3,4	2,2	0,4	1,0	2,1	-
Bremen	1,7	0,2	0,2	0,3	0,5	74,4	1,0	0,4	0,6	6,6	0,5	0,2	0,1	0,2	0,4	0,8	0,4	0,9	-
Hamburg	3,4	1,0	1,2	0,7	1,2	3,9	69,9	1,2	4,6	5,2	1,4	1,1	0,9	0,6	1,0	12,7	0,9	5,2	1,0
Hessen	7,8	3,1	2,5	1,1	1,6	0,9	0,7	73,2	0,9	1,7	1,9	10,3	4,3	1,8	1,4	0,9	5,2	9,2	3,6
Mecklenburg-Vorpommern	2,1	0,1	0,1	1,0	4,5	0,3	0,8	0,1	61,2	0,3	0,1	0,1	0,1	0,8	0,8	0,9	0,5	0,6	-
Niedersachsen	9,1	1,1	0,9	1,2	3,6	11,0	7,4	2,4	5,2	66,1	5,4	1,0	0,7	1,2	6,1	6,5	2,9	6,4	55,7
Nordrhein-Westfalen	18,4	2,5	1,8	1,8	2,1	2,8	2,2	3,9	2,6	7,5	82,8	6,9	3,6	1,7	2,0	2,9	2,2	19,7	24,4
Rheinland-Pfalz	5,8	4,3	1,0	0,5	1,0	0,4	0,8	8,8	0,7	1,2	2,1	66,6	34,3	0,8	0,7	1,0	1,7	6,0	0,3
Saarland	0,8	0,0	0,0	0,0	0,0	-	0,1	0,0	-	-	0,0	0,6	48,7	0,0	0,1	0,0	0,0	1,3	-
Sachsen	5,6	0,3	0,5	0,7	6,1	0,2	0,2	0,5	1,5	0,3	0,3	0,3	0,1	73,3	7,5	0,2	10,3	2,6	-
Sachsen-Anhalt	3,6	0,2	0,3	1,2	3,5	0,2	0,5	0,4	1,3	1,4	0,2	0,2	0,1	5,1	65,8	0,4	5,3	3,2	-
Schleswig-Holstein	3,7	0,3	0,3	0,6	1,3	1,7	12,4	0,7	6,3	4,1	0,8	0,4	0,3	0,3	0,7	68,9	0,9	3,0	6,5
Thüringen	2,8	0,2	0,6	0,5	1,4	-	0,1	0,7	0,5	0,5	0,2	0,2	0,1	2,9	3,4	0,1	57,5	0,4	-

1) Erwerb der Hochschulzugangsberechtigung in Berlin (West) und (Ost).- 2) Angaben für Berlin (West) und (Ost).

C Deutsche Studienanfänger nach dem Land des Hochschulortes und dem Land des Erwerbs der Hochschulzugangsberechtigung 2000
C.3 Hochschulen insgesamt
C.3.1 Anzahl

Land des Hochschulortes	Land des Erwerbs der Hochschulzugangsberechtigung																		
	Insgesamt	BW	BY	BE 1)	BB	HB	HH	HE	MV	NI	NW	RP	SL	SN	ST	SH	TH	Ausland	Ohne Angabe
Insgesamt	259.651	33.015	32.867	12.105	8.160	2.634	6.108	19.882	6.147	23.846	56.878	11.417	3.479	14.754	8.683	7.549	8.979	2.712	436
Baden-Württemberg	33.817	24.832	1.911	135	185	67	127	1.315	120	674	1.244	1.705	206	283	154	217	185	413	44
Bayern	34.886	2.599	27.030	149	182	58	124	798	95	605	1.057	339	65	572	178	193	469	369	4
Berlin 2)	16.581	587	393	9.388	2.119	87	151	295	606	607	722	120	31	337	373	225	217	323	-
Brandenburg	5.584	108	83	1.134	3.098	12	28	52	121	108	144	22	5	321	188	46	72	42	-
Bremen	3.641	73	45	19	31	1.532	68	68	45	1.328	211	24	3	19	37	88	25	25	-
Hamburg	9.000	253	217	81	98	99	4.353	168	262	1.125	506	87	20	87	88	1.326	76	141	13
Hessen	19.371	924	679	102	105	45	69	12.761	57	704	1.782	902	130	240	135	119	369	229	19
Mecklenburg-Vorpommern	5.189	86	44	113	430	12	50	32	3.669	135	166	30	5	113	121	119	48	16	-
Niedersachsen	21.325	353	267	129	232	348	409	697	276	14.188	2.210	113	27	161	539	645	356	158	217
Nordrhein-Westfalen	58.275	1.479	1.016	329	285	208	240	1.303	247	2.647	46.668	1.549	221	375	277	407	297	617	110
Rheinland-Pfalz	12.075	964	333	39	56	19	41	1.810	35	314	1.010	6.064	927	86	56	94	90	134	3
Saarland	2.526	118	46	9	5	4	5	43	1	34	101	282	1.807	8	3	12	6	42	-
Sachsen	15.767	249	318	226	792	15	39	157	191	206	302	65	12	10.979	1.026	79	1.027	84	-
Sachsen-Anhalt	7.356	120	121	126	278	17	29	71	79	268	203	31	5	556	5.017	47	350	37	1
Schleswig-Holstein	6.310	95	66	44	83	96	360	102	273	745	321	33	7	42	43	3.902	37	36	25
Thüringen	7.948	175	298	82	181	15	15	210	70	158	231	51	8	575	448	30	5.355	46	-

1) Erwerb der Hochschulzugangsberechtigung in Berlin (West) und (Ost).- 2) Angaben für Berlin (West) und (Ost).

C Deutsche Studienanfänger nach dem Land des Hochschulortes und dem Land des Erwerbs der Hochschulzugangsberechtigung 2000
C.3 Hochschulen insgesamt
C.3.2 %-Verteilung nach dem Land des Hochschulortes

Land des Hochschulortes	Land des Erwerbs der Hochschulzugangsberechtigung																		
	Insgesamt	BW	BY	BE 1)	BB	HB	HH	HE	MV	NI	NW	RP	SL	SN	ST	SH	TH	Ausland	Ohne Angabe
Insgesamt	100	12,7	12,7	4,7	3,1	1,0	2,4	7,7	2,4	9,2	21,9	4,4	1,3	5,7	3,3	2,9	3,5	1,0	0,2
Baden-Württemberg	100	73,4	5,7	0,4	0,5	0,2	0,4	3,9	0,4	2,0	3,7	5,0	0,6	0,8	0,5	0,6	0,5	1,2	0,1
Bayern	100	7,4	77,5	0,4	0,5	0,2	0,4	2,3	0,3	1,7	3,0	1,0	0,2	1,6	0,5	0,6	1,3	1,1	0,0
Berlin 2)	100	3,5	2,4	56,6	12,8	0,5	0,9	1,8	3,7	3,7	4,4	0,7	0,2	2,0	2,2	1,4	1,3	1,9	-
Brandenburg	100	1,9	1,5	20,3	55,5	0,2	0,5	0,9	2,2	1,9	2,6	0,4	0,1	5,7	3,4	0,8	1,3	0,8	-
Bremen	100	2,0	1,2	0,5	0,9	42,1	1,9	1,9	1,2	36,5	5,8	0,7	0,1	0,5	1,0	2,4	0,7	0,7	-
Hamburg	100	2,8	2,4	0,9	1,1	1,1	48,4	1,9	2,9	12,5	5,6	1,0	0,2	1,0	1,0	14,7	0,8	1,6	0,1
Hessen	100	4,8	3,5	0,5	0,5	0,2	0,4	65,9	0,3	3,6	9,2	4,7	0,7	1,2	0,7	0,6	1,9	1,2	0,1
Mecklenburg-Vorpommern	100	1,7	0,8	2,2	8,3	0,2	1,0	0,6	70,7	2,6	3,2	0,6	0,1	2,2	2,3	2,3	0,9	0,3	-
Niedersachsen	100	1,7	1,3	0,6	1,1	1,6	1,9	3,3	1,3	66,5	10,4	0,5	0,1	0,8	2,5	3,0	1,7	0,7	1,0
Nordrhein-Westfalen	100	2,5	1,7	0,6	0,5	0,4	0,4	2,2	0,4	4,5	80,1	2,7	0,4	0,6	0,5	0,7	0,5	1,1	0,2
Rheinland-Pfalz	100	8,0	2,8	0,3	0,5	0,2	0,3	15,0	0,3	2,6	8,4	50,2	7,7	0,7	0,5	0,8	0,7	1,1	0,0
Saarland	100	4,7	1,8	0,4	0,2	0,2	0,2	1,7	0,0	1,3	4,0	11,2	71,5	0,3	0,1	0,5	0,2	1,7	-
Sachsen	100	1,6	2,0	1,4	5,0	0,1	0,2	1,0	1,2	1,3	1,9	0,4	0,1	69,6	6,5	0,5	6,5	0,5	-
Sachsen-Anhalt	100	1,6	1,6	1,7	3,8	0,2	0,4	1,0	1,1	3,6	2,8	0,4	0,1	7,6	68,2	0,6	4,8	0,5	0,0
Schleswig-Holstein	100	1,5	1,0	0,7	1,3	1,5	5,7	1,6	4,3	11,8	5,1	0,5	0,1	0,7	0,7	61,8	0,6	0,6	0,4
Thüringen	100	2,2	3,7	1,0	2,3	0,2	0,2	2,6	0,9	2,0	2,9	0,6	0,1	7,2	5,6	0,4	67,4	0,6	-

1) Erwerb der Hochschulzugangsberechtigung in Berlin (West) und (Ost).- 2) Angaben für Berlin (West) und (Ost).

C Deutsche Studienanfänger nach dem Land des Hochschulortes und dem Land des Erwerbs der Hochschulzugangsberechtigung 2000
C.3 Hochschulen insgesamt
C.3.3 %-Verteilung nach dem Land des Erwerbs der Hochschulzugangsberechtigung

Land des Hochschulortes	Land des Erwerbs der Hochschulzugangsberechtigung																		
	Insgesamt	BW	BY	BE 1)	BB	HB	HH	HE	MV	NI	NW	RP	SL	SN	ST	SH	TH	Ausland	Ohne Angabe
Insgesamt	100	100	100	100	100	100	100	100	100	100	100	100	100	100	100	100	100	100	100
Baden-Württemberg	13,0	75,2	5,8	1,1	2,3	2,5	2,1	6,6	2,0	2,8	2,2	14,9	5,9	1,9	1,8	2,9	2,1	15,2	10,1
Bayern	13,4	7,9	82,2	1,2	2,2	2,2	2,0	4,0	1,5	2,5	1,9	3,0	1,9	3,9	2,0	2,6	5,2	13,6	0,9
Berlin 2)	6,4	1,8	1,2	77,6	26,0	3,3	2,5	1,5	9,9	2,5	1,3	1,1	0,9	2,3	4,3	3,0	2,4	11,9	-
Brandenburg	2,2	0,3	0,3	9,4	38,0	0,5	0,5	0,3	2,0	0,5	0,3	0,2	0,1	2,2	2,2	0,6	0,8	1,5	-
Bremen	1,4	0,2	0,1	0,2	0,4	58,2	1,1	0,3	0,7	5,6	0,4	0,2	0,1	0,1	0,4	1,2	0,3	0,9	-
Hamburg	3,5	0,8	0,7	0,7	1,2	3,8	71,3	0,8	4,3	4,7	0,9	0,8	0,6	0,6	1,0	17,6	0,8	5,2	3,0
Hessen	7,5	2,8	2,1	0,8	1,3	1,7	1,1	64,2	0,9	3,0	3,1	7,9	3,7	1,6	1,6	1,6	4,1	8,4	4,4
Mecklenburg-Vorpommern	2,0	0,3	0,1	0,9	5,3	0,5	0,8	0,2	59,7	0,6	0,3	0,3	0,1	0,8	1,4	1,6	0,5	0,6	-
Niedersachsen	8,2	1,1	0,8	1,1	2,8	13,2	6,7	3,5	4,5	59,5	3,9	1,0	0,8	1,1	6,2	8,5	4,0	5,8	49,8
Nordrhein-Westfalen	22,4	4,5	3,1	2,7	3,5	7,9	3,9	6,6	4,0	11,1	82,0	13,6	6,4	2,5	3,2	5,4	3,3	22,8	25,2
Rheinland-Pfalz	4,7	2,9	1,0	0,3	0,7	0,7	0,7	9,1	0,6	1,3	1,8	53,1	26,6	0,6	0,6	1,2	1,0	4,9	0,7
Saarland	1,0	0,4	0,1	0,1	0,1	0,2	0,1	0,2	0,0	0,1	0,2	2,5	51,9	0,1	0,0	0,2	0,1	1,5	-
Sachsen	6,1	0,8	1,0	1,9	9,7	0,6	0,6	0,8	3,1	0,9	0,5	0,6	0,3	74,4	11,8	1,0	11,4	3,1	-
Sachsen-Anhalt	2,8	0,4	0,4	1,0	3,4	0,6	0,5	0,4	1,3	1,1	0,4	0,3	0,1	3,8	57,8	0,6	3,9	1,4	0,2
Schleswig-Holstein	2,4	0,3	0,2	0,4	1,0	3,6	5,9	0,5	4,4	3,1	0,6	0,3	0,2	0,3	0,5	51,7	0,4	1,3	5,7
Thüringen	3,1	0,5	0,9	0,7	2,2	0,6	0,2	1,1	1,1	0,7	0,4	0,4	0,2	3,9	5,2	0,4	59,6	1,7	-

1) Erwerb der Hochschulzugangsberechtigung in Berlin (West) und (Ost).- 2) Angaben für Berlin (West) und (Ost).

D Deutsche Studierende nach dem Land des Hochschulortes und dem Land des Erwerbs der Hochschulzugangsberechtigung 2000
D.1 Universitäten
D.1.1 Anzahl

Land des Hochschulortes	Land des Erwerbs der Hochschulzugangsberechtigung																		
	Insgesamt	BW	BY	BE 1)	BB	HB	HH	HE	MV	NI	NW	RP	SL	SN	ST	SH	TH	Ausland	Ohne Angabe
Insgesamt	1.191.270	128.819	131.900	56.914	24.445	14.554	31.270	100.154	20.414	120.905	338.162	52.951	15.365	49.756	29.168	33.946	29.368	12.158	1.021
Baden-Württemberg	115.324	80.845	5.919	558	308	359	703	5.810	239	3.074	5.886	6.769	902	713	297	1.121	438	1.345	38
Bayern	138.051	11.683	102.565	628	519	292	658	3.898	339	3.248	6.042	1.891	372	1.675	587	992	1.360	1.296	6
Berlin 2)	94.501	5.676	3.698	45.626	7.475	841	1.515	3.268	2.359	5.754	7.953	1.416	292	2.209	1.876	2.156	1.074	1.313	-
Brandenburg	18.820	630	422	3.890	8.327	65	184	350	575	662	1.035	171	35	904	929	211	292	138	-
Bremen	16.527	420	254	141	67	7.438	295	412	147	5.176	1.270	159	23	58	80	383	42	162	-
Hamburg	42.612	1.323	642	314	212	586	20.898	970	844	5.630	2.652	332	62	232	253	6.927	199	490	46
Hessen	94.627	5.204	3.127	460	281	387	478	59.686	211	5.234	10.843	3.861	481	726	476	978	1.159	1.012	23
Mecklenburg-Vorpommern	18.091	476	266	498	1.225	78	229	237	11.510	809	878	153	19	444	502	493	201	73	-
Niedersachsen	94.816	1.886	1.197	538	536	1.977	2.344	4.132	793	63.461	9.596	676	122	486	1.772	3.269	1.300	701	30
Nordrhein-Westfalen	363.419	12.100	8.594	2.111	1.022	1.643	2.235	9.458	1.018	19.795	280.258	11.173	1.518	1.709	1.226	3.307	1.116	4.273	863
Rheinland-Pfalz	50.305	4.102	1.494	257	119	136	247	9.279	138	1.666	5.420	23.194	2.592	289	171	455	207	529	10
Saarland	14.665	1.101	287	52	16	45	44	365	17	363	987	2.154	8.785	47	19	125	30	226	2
Sachsen	57.297	1.524	1.599	886	2.781	108	241	775	949	1.154	1.859	423	77	36.301	4.258	450	3.682	228	2
Sachsen-Anhalt	21.863	404	396	374	782	65	93	225	254	771	871	139	18	1.621	14.569	156	1.040	84	1
Schleswig-Holstein	22.388	558	321	176	164	465	1.016	539	637	3.457	1.616	187	23	115	129	12.776	54	155	-
Thüringen	27.964	887	1.119	405	611	69	90	750	384	651	996	253	44	2.227	2.024	147	17.174	133	-

1) Erwerb der Hochschulzugangsberechtigung in Berlin (West) und (Ost).- 2) Angaben für Berlin (West) und (Ost).

D Deutsche Studierende nach dem Land des Hochschulortes und dem Land des Erwerbs der Hochschulzugangsberechtigung 2000
D.1 Universitäten
D.1.2 %-Verteilung nach dem Land des Hochschulortes

Land des Hochschulortes	Land des Erwerbs der Hochschulzugangsberechtigung																		
	Insgesamt	BW	BY	BE 1)	BB	HB	HH	HE	MV	NI	NW	RP	SL	SN	ST	SH	TH	Ausland	Ohne Angabe
Insgesamt	100	10,8	11,1	4,8	2,1	1,2	2,6	8,4	1,7	10,1	28,4	4,4	1,3	4,2	2,4	2,8	2,5	1,0	0,1
Baden-Württemberg	100	70,1	5,1	0,5	0,3	0,3	0,6	5,0	0,2	2,7	5,1	5,9	0,8	0,6	0,3	1,0	0,4	1,2	0,0
Bayern	100	8,5	74,3	0,5	0,4	0,2	0,5	2,8	0,2	2,4	4,4	1,4	0,3	1,2	0,4	0,7	1,0	0,9	0,0
Berlin 2)	100	6,0	3,9	48,3	7,9	0,9	1,6	3,5	2,5	6,1	8,4	1,5	0,3	2,3	2,0	2,3	1,1	1,4	-
Brandenburg	100	3,3	2,2	20,7	44,2	0,3	1,0	1,9	3,1	3,5	5,5	0,9	0,2	4,8	4,9	1,1	1,6	0,7	-
Bremen	100	2,5	1,5	0,9	0,4	45,0	1,8	2,5	0,9	31,3	7,7	1,0	0,1	0,4	0,5	2,3	0,3	1,0	-
Hamburg	100	3,1	1,5	0,7	0,5	1,4	49,0	2,3	2,0	13,2	6,2	0,8	0,1	0,5	0,6	16,3	0,5	1,1	0,1
Hessen	100	5,5	3,3	0,5	0,3	0,4	0,5	63,1	0,2	5,5	11,5	4,1	0,5	0,8	0,5	1,0	1,2	1,1	0,0
Mecklenburg-Vorpommern	100	2,6	1,5	2,8	6,8	0,4	1,3	1,3	63,6	4,5	4,9	0,8	0,1	2,5	2,8	2,7	1,1	0,4	-
Niedersachsen	100	2,0	1,3	0,6	0,6	2,1	2,5	4,4	0,8	66,9	10,1	0,7	0,1	0,5	1,9	3,4	1,4	0,7	0,0
Nordrhein-Westfalen	100	3,3	2,4	0,6	0,3	0,5	0,6	2,6	0,3	5,4	77,1	3,1	0,4	0,5	0,3	0,9	0,3	1,2	0,2
Rheinland-Pfalz	100	8,2	3,0	0,5	0,2	0,3	0,5	18,4	0,3	3,3	10,8	46,1	5,2	0,6	0,3	0,9	0,4	1,1	0,0
Saarland	100	7,5	2,0	0,4	0,1	0,3	0,3	2,5	0,1	2,5	6,7	14,7	59,9	0,3	0,1	0,9	0,2	1,5	0,0
Sachsen	100	2,7	2,8	1,5	4,9	0,2	0,4	1,4	1,7	2,0	3,2	0,7	0,1	63,4	7,4	0,8	6,4	0,4	0,0
Sachsen-Anhalt	100	1,8	1,8	1,7	3,6	0,3	0,4	1,0	1,2	3,5	4,0	0,6	0,1	7,4	66,6	0,7	4,8	0,4	0,0
Schleswig-Holstein	100	2,5	1,4	0,8	0,7	2,1	4,5	2,4	2,8	15,4	7,2	0,8	0,1	0,5	0,6	57,1	0,2	0,7	-
Thüringen	100	3,2	4,0	1,4	2,2	0,2	0,3	2,7	1,4	2,3	3,6	0,9	0,2	8,0	7,2	0,5	61,4	0,5	-

1) Erwerb der Hochschulzugangsberechtigung in Berlin (West) und (Ost).- 2) Angaben für Berlin (West) und (Ost).

D Deutsche Studierende nach dem Land des Hochschulortes und dem Land des Erwerbs der Hochschulzugangsberechtigung 2000

D.1 Universitäten

D.1.3 %-Verteilung nach dem Land des Erwerbs der Hochschulzugangsberechtigung

Land des Hochschulortes	Land des Erwerbs der Hochschulzugangsberechtigung																		
	Insgesamt	BW	BY	BE 1)	BB	HB	HH	HE	MV	NI	NW	RP	SL	SN	ST	SH	TH	Ausland	Ohne Angabe
Insgesamt	100	100	100	100	100	100	100	100	100	100	100	100	100	100	100	100	100	100	100
Baden-Württemberg	9,7	62,8	4,5	1,0	1,3	2,5	2,2	5,8	1,2	2,5	1,7	12,8	5,9	1,4	1,0	3,3	1,5	11,1	3,7
Bayern	11,6	9,1	77,8	1,1	2,1	2,0	2,1	3,9	1,7	2,7	1,8	3,6	2,4	3,4	2,0	2,9	4,6	10,7	0,6
Berlin 2)	7,9	4,4	2,8	80,2	30,6	5,8	4,8	3,3	11,6	4,8	2,4	2,7	1,9	4,4	6,4	6,4	3,7	10,8	-
Brandenburg	1,6	0,5	0,3	6,8	34,1	0,4	0,6	0,3	2,8	0,5	0,3	0,3	0,2	1,8	3,2	0,6	1,0	1,1	-
Bremen	1,4	0,3	0,2	0,2	0,3	51,1	0,9	0,4	0,7	4,3	0,4	0,3	0,1	0,1	0,3	1,1	0,1	1,3	-
Hamburg	3,6	1,0	0,5	0,6	0,9	4,0	66,8	1,0	4,1	4,7	0,8	0,6	0,4	0,5	0,9	20,4	0,7	4,0	4,5
Hessen	7,9	4,0	2,4	0,8	1,1	2,7	1,5	59,6	1,0	4,3	3,2	7,3	3,1	1,5	1,6	2,9	3,9	8,3	2,3
Mecklenburg-Vorpommern	1,5	0,4	0,2	0,9	5,0	0,5	0,7	0,2	56,4	0,7	0,3	0,3	0,1	0,9	1,7	1,5	0,7	0,6	-
Niedersachsen	8,0	1,5	0,9	0,9	2,2	13,6	7,5	4,1	3,9	52,5	2,8	1,3	0,8	1,0	6,1	9,6	4,4	5,8	2,9
Nordrhein-Westfalen	30,5	9,4	6,5	3,7	4,2	11,3	7,1	9,4	5,0	16,4	82,9	21,1	9,9	3,4	4,2	9,7	3,8	35,1	84,5
Rheinland-Pfalz	4,2	3,2	1,1	0,5	0,5	0,9	0,8	9,3	0,7	1,4	1,6	43,8	16,9	0,6	0,6	1,3	0,7	4,4	1,0
Saarland	1,2	0,9	0,2	0,1	0,1	0,3	0,1	0,4	0,1	0,3	0,3	4,1	57,2	0,1	0,1	0,4	0,1	1,9	0,2
Sachsen	4,8	1,2	1,2	1,6	11,4	0,7	0,8	0,8	4,6	1,0	0,5	0,8	0,5	73,0	14,6	1,3	12,5	1,9	0,2
Sachsen-Anhalt	1,8	0,3	0,3	0,7	3,2	0,4	0,3	0,2	1,2	0,6	0,3	0,3	0,1	3,3	49,9	0,5	3,5	0,7	0,1
Schleswig-Holstein	1,9	0,4	0,2	0,3	0,7	3,2	3,2	0,5	3,1	2,9	0,5	0,4	0,1	0,2	0,4	37,6	0,2	1,3	-
Thüringen	2,3	0,7	0,8	0,7	2,5	0,5	0,3	0,7	1,9	0,5	0,3	0,5	0,3	4,5	6,9	0,4	58,5	1,1	-

1) Erwerb der Hochschulzugangsberechtigung in Berlin (West) und (Ost).- 2) Angaben für Berlin (West) und (Ost).

D Deutsche Studierende nach dem Land des Hochschulortes und dem Land des Erwerbs der Hochschulzugangsberechtigung 2000
D.2 Fachhochschulen
D.2.1 Anzahl

Land des Hochschulortes	Land des Erwerbs der Hochschulzugangsberechtigung																		
	Insgesamt	BW	BY	BE 1)	BB	HB	HH	HE	MV	NI	NW	RP	SL	SN	ST	SH	TH	Ausland	Ohne Angabe
Insgesamt	420.566	54.366	56.572	15.810	12.355	4.899	9.742	33.899	9.699	39.022	89.472	19.246	5.751	22.114	15.081	14.629	13.465	2.805	1.639
Baden-Württemberg	54.129	40.810	3.984	245	305	83	122	1.370	268	903	1.820	1.860	261	475	330	335	364	466	128
Bayern	54.848	3.527	46.382	115	139	39	90	779	67	398	824	277	80	700	143	112	814	357	5
Berlin 2)	20.553	550	487	12.593	2.583	74	137	287	778	556	720	124	28	396	495	191	271	178	105
Brandenburg	10.519	198	131	1.477	6.133	19	42	100	239	176	248	80	19	885	507	63	173	29	-
Bremen	7.323	149	119	45	39	3.420	89	101	65	2.559	334	39	11	43	43	121	33	111	2
Hamburg 3)	14.052	427	426	91	94	193	6.716	302	391	2.026	806	103	37	84	74	1.982	63	138	99
Hessen	36.544	2.486	1.599	118	147	68	80	25.145	84	716	1.562	2.537	360	339	198	160	665	249	31
Mecklenburg-Vorpommern	8.030	94	61	149	571	15	50	33	6.109	177	120	23	4	184	167	180	88	5	-
Niedersachsen	36.800	638	504	210	319	547	923	834	460	24.925	4.036	239	51	231	719	952	321	190	701
Nordrhein-Westfalen	89.240	1.750	1.046	237	235	245	252	1.405	202	3.787	75.714	1.644	261	330	272	446	264	750	400
Rheinland-Pfalz	23.133	2.772	618	60	85	38	59	2.774	49	453	1.564	11.928	2.097	141	87	90	169	148	1
Saarland	2.751	53	7	5	3	-	2	11	2	9	21	130	2.469	4	3	5	3	24	-
Sachsen	21.991	249	393	156	843	15	29	154	228	163	278	62	19	16.334	1.329	72	1.613	52	2
Sachsen-Anhalt	14.289	159	166	146	531	16	27	99	166	531	217	37	8	1.185	10.107	69	800	25	-
Schleswig-Holstein	16.208	385	345	116	185	122	1.111	310	521	1.500	1.026	126	40	128	101	9.828	126	73	165
Thüringen	10.156	119	304	47	143	5	13	195	70	143	182	37	6	655	506	23	7.698	10	-

1) Erwerb der Hochschulzugangsberechtigung in Berlin (West) und (Ost).- 2) Angaben für Berlin (West) und (Ost).- 3) Die Angaben zum Land des Erwerbs der Hochschulzugangsberechtigung wurden wegen unzureichender Angaben der Hochschule für angewandte Wissenschaften vom KMK-Sekretariat über die %-Verteilung 1999 geschätzt.

D Deutsche Studierende nach dem Land des Hochschulortes und dem Land des Erwerbs der Hochschulzugangsberechtigung 2000
D.2 Fachhochschulen
D.2.2 %-Verteilung nach dem Land des Hochschulortes

Land des Hochschulortes	Land des Erwerbs der Hochschulzugangsberechtigung																		
	Insgesamt	BW	BY	BE 1)	BB	HB	HH	HE	MV	NI	NW	RP	SL	SN	ST	SH	TH	Ausland	Ohne Angabe
Insgesamt	100	12,9	13,5	3,8	2,9	1,2	2,3	8,1	2,3	9,3	21,3	4,6	1,4	5,3	3,6	3,5	3,2	0,7	0,4
Baden-Württemberg	100	75,4	7,4	0,5	0,6	0,2	0,2	2,5	0,5	1,7	3,4	3,4	0,5	0,9	0,6	0,6	0,7	0,9	0,2
Bayern	100	6,4	84,6	0,2	0,3	0,1	0,2	1,4	0,1	0,7	1,5	0,5	0,1	1,3	0,3	0,2	1,5	0,7	0,0
Berlin 2)	100	2,7	2,4	61,3	12,6	0,4	0,7	1,4	3,8	2,7	3,5	0,6	0,1	1,9	2,4	0,9	1,3	0,9	0,5
Brandenburg	100	1,9	1,2	14,0	58,3	0,2	0,4	1,0	2,3	1,7	2,4	0,8	0,2	8,4	4,8	0,6	1,6	0,3	-
Bremen	100	2,0	1,6	0,6	0,5	46,7	1,2	1,4	0,9	34,9	4,6	0,5	0,2	0,6	0,6	1,7	0,5	1,5	0,0
Hamburg 3)	100	3,0	3,0	0,6	0,7	1,4	47,8	2,1	2,8	14,4	5,7	0,7	0,3	0,6	0,5	14,1	0,4	1,0	0,7
Hessen	100	6,8	4,4	0,3	0,4	0,2	0,2	68,8	0,2	2,0	4,3	6,9	1,0	0,9	0,5	0,4	1,8	0,7	0,1
Mecklenburg-Vorpommern	100	1,2	0,8	1,9	7,1	0,2	0,6	0,4	76,1	2,2	1,5	0,3	0,0	2,3	2,1	2,2	1,1	0,1	-
Niedersachsen	100	1,7	1,4	0,6	0,9	1,5	2,5	2,3	1,3	67,7	11,0	0,6	0,1	0,6	2,0	2,6	0,9	0,5	1,9
Nordrhein-Westfalen	100	2,0	1,2	0,3	0,3	0,3	0,3	1,6	0,2	4,2	84,8	1,8	0,3	0,4	0,3	0,5	0,3	0,8	0,4
Rheinland-Pfalz	100	12,0	2,7	0,3	0,4	0,2	0,3	12,0	0,2	2,0	6,8	51,6	9,1	0,6	0,4	0,4	0,7	0,6	0,0
Saarland	100	1,9	0,3	0,2	0,1	-	0,1	0,4	0,1	0,3	0,8	4,7	89,7	0,1	0,1	0,2	0,1	0,9	-
Sachsen	100	1,1	1,8	0,7	3,8	0,1	0,1	0,7	1,0	0,7	1,3	0,3	0,1	74,3	6,0	0,3	7,3	0,2	0,0
Sachsen-Anhalt	100	1,1	1,2	1,0	3,7	0,1	0,2	0,7	1,2	3,7	1,5	0,3	0,1	8,3	70,7	0,5	5,6	0,2	-
Schleswig-Holstein	100	2,4	2,1	0,7	1,1	0,8	6,9	1,9	3,2	9,3	6,3	0,8	0,2	0,8	0,6	60,6	0,8	0,5	1,0
Thüringen	100	1,2	3,0	0,5	1,4	0,0	0,1	1,9	0,7	1,4	1,8	0,4	0,1	6,4	5,0	0,2	75,8	0,1	-

1) Erwerb der Hochschulzugangsberechtigung in Berlin (West) und (Ost).- 2) Angaben für Berlin (West) und (Ost).- 3) Die Angaben zum Land des Erwerbs der Hochschulzugangsberechtigung wurden wegen unzureichender Angaben der Hochschule für angewandte Wissenschaften vom KMK-Sekretariat über die %-Verteilung 1999 geschätzt.

D Deutsche Studierende nach dem Land des Hochschulortes und dem Land des Erwerbs der Hochschulzugangsberechtigung 2000
D.2 Fachhochschulen
D.2.3 %-Verteilung nach dem Land des Erwerbs der Hochschulzugangsberechtigung

Land des Hochschulortes	Land des Erwerbs der Hochschulzugangsberechtigung																		
	Insgesamt	BW	BY	BE 1)	BB	HB	HH	HE	MV	NI	NW	RP	SL	SN	ST	SH	TH	Ausland	Ohne Angabe
Insgesamt	100	100	100	100	100	100	100	100	100	100	100	100	100	100	100	100	100	100	100
Baden-Württemberg	12,9	75,1	7,0	1,5	2,5	1,7	1,3	4,0	2,8	2,3	2,0	9,7	4,5	2,1	2,2	2,3	2,7	16,6	7,8
Bayern	13,0	6,5	82,0	0,7	1,1	0,8	0,9	2,3	0,7	1,0	0,9	1,4	1,4	3,2	0,9	0,8	6,0	12,7	0,3
Berlin 2)	4,9	1,0	0,9	79,7	20,9	1,5	1,4	0,8	8,0	1,4	0,8	0,6	0,5	1,8	3,3	1,3	2,0	6,3	6,4
Brandenburg	2,5	0,4	0,2	9,3	49,6	0,4	0,4	0,3	2,5	0,5	0,3	0,4	0,3	4,0	3,4	0,4	1,3	1,0	-
Bremen	1,7	0,3	0,2	0,3	0,3	69,8	0,9	0,3	0,7	6,6	0,4	0,2	0,2	0,2	0,3	0,8	0,2	4,0	0,1
Hamburg 3)	3,3	0,8	0,8	0,6	0,8	3,9	68,9	0,9	4,0	5,2	0,9	0,5	0,6	0,4	0,5	13,5	0,5	4,9	6,0
Hessen	8,7	4,6	2,8	0,7	1,2	1,4	0,8	74,2	0,9	1,8	1,7	13,2	6,3	1,5	1,3	1,1	4,9	8,9	1,9
Mecklenburg-Vorpommern	1,9	0,2	0,1	0,9	4,6	0,3	0,5	0,1	63,0	0,5	0,1	0,1	0,1	0,8	1,1	1,2	0,7	0,2	-
Niedersachsen	8,8	1,2	0,9	1,3	2,6	11,2	9,5	2,5	4,7	63,9	4,5	1,2	0,9	1,0	4,8	6,5	2,4	6,8	42,8
Nordrhein-Westfalen	21,2	3,2	1,8	1,5	1,9	5,0	2,6	4,1	2,1	9,7	84,6	8,5	4,5	1,5	1,8	3,0	2,0	26,7	24,4
Rheinland-Pfalz	5,5	5,1	1,1	0,4	0,7	0,8	0,6	8,2	0,5	1,2	1,7	62,0	36,5	0,6	0,6	0,6	1,3	5,3	0,1
Saarland	0,7	0,1	0,0	0,0	0,0	-	0,0	0,0	0,0	0,0	0,0	0,7	42,9	0,0	0,0	0,0	0,0	0,9	-
Sachsen	5,2	0,5	0,7	1,0	6,8	0,3	0,3	0,5	2,4	0,4	0,3	0,3	0,3	73,9	8,8	0,5	12,0	1,9	0,1
Sachsen-Anhalt	3,4	0,3	0,3	0,9	4,3	0,3	0,3	0,3	1,7	1,4	0,2	0,2	0,1	5,4	67,0	0,5	5,9	0,9	-
Schleswig-Holstein	3,9	0,7	0,6	0,7	1,5	2,5	11,4	0,9	5,4	3,8	1,1	0,7	0,7	0,6	0,7	67,2	0,9	2,6	10,1
Thüringen	2,4	0,2	0,5	0,3	1,2	0,1	0,1	0,6	0,7	0,4	0,2	0,2	0,1	3,0	3,4	0,2	57,2	0,4	-

1) Erwerb der Hochschulzugangsberechtigung in Berlin (West) und (Ost).- 2) Angaben für Berlin (West) und (Ost).- 3) Die Angaben zum Land des Erwerbs der Hochschulzugangsberechtigung wurden wegen unzureichender Angaben der Hochschule für angewandte Wissenschaften vom KMK-Sekretariat über die %-Verteilung 1999 geschätzt.

D Deutsche Studierende nach dem Land des Hochschulortes und dem Land des Erwerbs der Hochschulzugangsberechtigung 2000
D.3 Hochschulen insgesamt
D.3.1 Anzahl

Land des Hochschulortes	Land des Erwerbs der Hochschulzugangsberechtigung																		
	Insgesamt	BW	BY	BE 1)	BB	HB	HH	HE	MV	NI	NW	RP	SL	SN	ST	SH	TH	Ausland	Ohne Angabe
Insgesamt	1.611.836	183.185	188.472	72.724	36.800	19.453	41.012	134.053	30.113	159.927	427.634	72.197	21.116	71.870	44.249	48.575	42.833	14.963	2.660
Baden-Württemberg	169.453	121.655	9.903	803	613	442	825	7.180	507	3.977	7.706	8.629	1.163	1.188	627	1.456	802	1.811	166
Bayern	192.899	15.210	148.947	743	658	331	748	4.677	406	3.646	6.866	2.168	452	2.375	730	1.104	2.174	1.653	11
Berlin 2)	115.054	6.226	4.185	58.219	10.058	915	1.652	3.555	3.137	6.310	8.673	1.540	320	2.605	2.371	2.347	1.345	1.491	105
Brandenburg	29.339	828	553	5.367	14.460	84	226	450	814	838	1.283	251	54	1.789	1.436	274	465	167	-
Bremen	23.850	569	373	186	106	10.858	384	513	212	7.735	1.604	198	34	101	123	504	75	273	2
Hamburg	56.664	1.750	1.068	405	306	779	27.614	1.272	1.235	7.656	3.458	435	99	316	327	8.909	262	628	145
Hessen	131.171	7.690	4.726	578	428	455	558	84.831	295	5.950	12.405	6.398	841	1.065	674	1.138	1.824	1.261	54
Mecklenburg-Vorpommern	26.121	570	327	647	1.796	93	279	270	17.619	986	998	176	23	628	669	673	289	78	-
Niedersachsen	131.616	2.524	1.701	748	855	2.524	3.267	4.966	1.253	88.386	13.632	915	173	717	2.491	4.221	1.621	891	731
Nordrhein-Westfalen	452.659	13.850	9.640	2.348	1.257	1.888	2.487	10.863	1.220	23.582	355.972	12.817	1.779	2.039	1.498	3.753	1.380	5.023	1.263
Rheinland-Pfalz	73.438	6.874	2.112	317	204	174	306	12.053	187	2.119	6.984	35.122	4.689	430	258	545	376	677	11
Saarland	17.416	1.154	294	57	19	45	46	376	19	372	1.008	2.284	11.254	51	22	130	33	250	2
Sachsen	79.288	1.773	1.992	1.042	3.624	123	270	929	1.177	1.317	2.137	485	96	52.635	5.587	522	5.295	280	4
Sachsen-Anhalt	36.152	563	562	520	1.313	81	120	324	420	1.302	1.088	176	26	2.806	24.676	225	1.840	109	1
Schleswig-Holstein	38.596	943	666	292	349	587	2.127	849	1.158	4.957	2.642	313	63	243	230	22.604	180	228	165
Thüringen	38.120	1.006	1.423	452	754	74	103	945	454	794	1.178	290	50	2.882	2.530	170	24.872	143	-

1) Erwerb der Hochschulzugangsberechtigung in Berlin (West) und (Ost).- 2) Angaben für Berlin (West) und (Ost).

D Deutsche Studierende nach dem Land des Hochschulortes und dem Land des Erwerbs der Hochschulzugangsberechtigung 2000

D.3 Hochschulen insgesamt

D.3.2 %-Verteilung nach dem Land des Hochschulortes

Land des Hochschulortes	Land des Erwerbs der Hochschulzugangsberechtigung																		
	Insgesamt	BW	BY	BE 1)	BB	HB	HH	HE	MV	NI	NW	RP	SL	SN	ST	SH	TH	Ausland	Ohne Angabe
Insgesamt	100	11,4	11,7	4,5	2,3	1,2	2,5	8,3	1,9	9,9	26,5	4,5	1,3	4,5	2,7	3,0	2,7	0,9	0,2
Baden-Württemberg	100	71,8	5,8	0,5	0,4	0,3	0,5	4,2	0,3	2,3	4,5	5,1	0,7	0,7	0,4	0,9	0,5	1,1	0,1
Bayern	100	7,9	77,2	0,4	0,3	0,2	0,4	2,4	0,2	1,9	3,6	1,1	0,2	1,2	0,4	0,6	1,1	0,9	0,0
Berlin 2)	100	5,4	3,6	50,6	8,7	0,8	1,4	3,1	2,7	5,5	7,5	1,3	0,3	2,3	2,1	2,0	1,2	1,3	0,1
Brandenburg	100	2,8	1,9	18,3	49,3	0,3	0,8	1,5	2,8	2,9	4,4	0,9	0,2	6,1	4,9	0,9	1,6	0,6	-
Bremen	100	2,4	1,6	0,8	0,4	45,5	1,6	2,2	0,9	32,4	6,7	0,8	0,1	0,4	0,5	2,1	0,3	1,1	0,0
Hamburg	100	3,1	1,9	0,7	0,5	1,4	48,7	2,2	2,2	13,5	6,1	0,8	0,2	0,6	0,6	15,7	0,5	1,1	0,3
Hessen	100	5,9	3,6	0,4	0,3	0,3	0,4	64,7	0,2	4,5	9,5	4,9	0,6	0,8	0,5	0,9	1,4	1,0	0,0
Mecklenburg-Vorpommern	100	2,2	1,3	2,5	6,9	0,4	1,1	1,0	67,5	3,8	3,8	0,7	0,1	2,4	2,6	2,6	1,1	0,3	-
Niedersachsen	100	1,9	1,3	0,6	0,6	1,9	2,5	3,8	1,0	67,2	10,4	0,7	0,1	0,5	1,9	3,2	1,2	0,7	0,6
Nordrhein-Westfalen	100	3,1	2,1	0,5	0,3	0,4	0,5	2,4	0,3	5,2	78,6	2,8	0,4	0,5	0,3	0,8	0,3	1,1	0,3
Rheinland-Pfalz	100	9,4	2,9	0,4	0,3	0,2	0,4	16,4	0,3	2,9	9,5	47,8	6,4	0,6	0,4	0,7	0,5	0,9	0,0
Saarland	100	6,6	1,7	0,3	0,1	0,3	0,3	2,2	0,1	2,1	5,8	13,1	64,6	0,3	0,1	0,7	0,2	1,4	0,0
Sachsen	100	2,2	2,5	1,3	4,6	0,2	0,3	1,2	1,5	1,7	2,7	0,6	0,1	66,4	7,0	0,7	6,7	0,4	0,0
Sachsen-Anhalt	100	1,6	1,6	1,4	3,6	0,2	0,3	0,9	1,2	3,6	3,0	0,5	0,1	7,8	68,3	0,6	5,1	0,3	0,0
Schleswig-Holstein	100	2,4	1,7	0,8	0,9	1,5	5,5	2,2	3,0	12,8	6,8	0,8	0,2	0,6	0,6	58,6	0,5	0,6	0,4
Thüringen	100	2,6	3,7	1,2	2,0	0,2	0,3	2,5	1,2	2,1	3,1	0,8	0,1	7,6	6,6	0,4	65,2	0,4	-

1) Erwerb der Hochschulzugangsberechtigung in Berlin (West) und (Ost).- 2) Angaben für Berlin (West) und (Ost).

D Deutsche Studierende nach dem Land des Hochschulortes und dem Land des Erwerbs der Hochschulzugangsberechtigung 2000

D.3 Hochschulen insgesamt

D.3.3 %-Verteilung nach dem Land des Erwerbs der Hochschulzugangsberechtigung

Land des Hochschulortes	Land des Erwerbs der Hochschulzugangsberechtigung																		
	Insgesamt	BW	BY	BE 1)	BB	HB	HH	HE	MV	NI	NW	RP	SL	SN	ST	SH	TH	Ausland	Ohne Angabe
Insgesamt	100	100	100	100	100	100	100	100	100	100	100	100	100	100	100	100	100	100	100
Baden-Württemberg	10,5	66,4	5,3	1,1	1,7	2,3	2,0	5,4	1,7	2,5	1,8	12,0	5,5	1,7	1,4	3,0	1,9	12,1	6,2
Bayern	12,0	8,3	79,0	1,0	1,8	1,7	1,8	3,5	1,3	2,3	1,6	3,0	2,1	3,3	1,6	2,3	5,1	11,0	0,4
Berlin 2)	7,1	3,4	2,2	80,1	27,3	4,7	4,0	2,7	10,4	3,9	2,0	2,1	1,5	3,6	5,4	4,8	3,1	10,0	3,9
Brandenburg	1,8	0,5	0,3	7,4	39,3	0,4	0,6	0,3	2,7	0,5	0,3	0,3	0,3	2,5	3,2	0,6	1,1	1,1	-
Bremen	1,5	0,3	0,2	0,3	0,3	55,8	0,9	0,4	0,7	4,8	0,4	0,3	0,2	0,1	0,3	1,0	0,2	1,8	0,1
Hamburg	3,5	1,0	0,6	0,6	0,8	4,0	67,3	0,9	4,1	4,8	0,8	0,6	0,5	0,4	0,7	18,3	0,6	4,2	5,5
Hessen	8,1	4,2	2,5	0,8	1,2	2,3	1,4	63,3	1,0	3,7	2,9	8,9	4,0	1,5	1,5	2,3	4,3	8,4	2,0
Mecklenburg-Vorpommern	1,6	0,3	0,2	0,9	4,9	0,5	0,7	0,2	58,5	0,6	0,2	0,2	0,1	0,9	1,5	1,4	0,7	0,5	-
Niedersachsen	8,2	1,4	0,9	1,0	2,3	13,0	8,0	3,7	4,2	55,3	3,2	1,3	0,8	1,0	5,6	8,7	3,8	6,0	27,5
Nordrhein-Westfalen	28,1	7,6	5,1	3,2	3,4	9,7	6,1	8,1	4,1	14,7	83,2	17,8	8,4	2,8	3,4	7,7	3,2	33,6	47,5
Rheinland-Pfalz	4,6	3,8	1,1	0,4	0,6	0,9	0,7	9,0	0,6	1,3	1,6	48,6	22,2	0,6	0,6	1,1	0,9	4,5	0,4
Saarland	1,1	0,6	0,2	0,1	0,1	0,2	0,1	0,3	0,1	0,2	0,2	3,2	53,3	0,1	0,0	0,3	0,1	1,7	0,1
Sachsen	4,9	1,0	1,1	1,4	9,8	0,6	0,7	0,7	3,9	0,8	0,5	0,7	0,5	73,2	12,6	1,1	12,4	1,9	0,2
Sachsen-Anhalt	2,2	0,3	0,3	0,7	3,6	0,4	0,3	0,2	1,4	0,8	0,3	0,2	0,1	3,9	55,8	0,5	4,3	0,7	0,0
Schleswig-Holstein	2,4	0,5	0,4	0,4	0,9	3,0	5,2	0,6	3,8	3,1	0,6	0,4	0,3	0,3	0,5	46,5	0,4	1,5	6,2
Thüringen	2,4	0,5	0,8	0,6	2,0	0,4	0,3	0,7	1,5	0,5	0,3	0,4	0,2	4,0	5,7	0,3	58,1	1,0	-

1) Erwerb der Hochschulzugangsberechtigung in Berlin (West) und (Ost).- 2) Angaben für Berlin (West) und (Ost).