

**Studierende ausländischer Herkunft  
in Deutschland  
von 1993 bis 2001**

ISSN 0561-7839  
(Statistische Veröffentlichungen  
der Kultusministerkonferenz)

ISSN 1611-2067  
(Studierende ausländischer  
Herkunft in Deutschland)

Herausgeber  
Sekretariat der Ständigen Konferenz  
der Kultusminister der Länder  
in der Bundesrepublik Deutschland  
Lennéstraße 6  
53113 Bonn  
Telefon: 0228/501-0  
Telefax: 0228/501 77616

## **Inhaltsverzeichnis**

<b>Vorbemerkung</b>	<b>1</b>
<b>I Ausländische Wohnbevölkerung</b>	<b>2</b>
<b>II Ausländische Schüler und Schulabsolventen</b>	<b>3</b>
<b>III Studienkollegiaten</b>	<b>6</b>
<b>IV Ausländische Studienanfänger, Studierende und Hochschulabsolventen insgesamt</b>	<b>8</b>
IV.1 Regionale Verteilung	9
IV.2 Frauenanteil	11
IV.3 Hochschularten und Abschlüsse	13
IV.4 Nationalitäten	16
IV.5 Bildungsherkunft	22
IV.6 Fächergruppen	24
IV.7 Ausgaben für Studierende aus Entwicklungs- und Übergangsländern	26
<b>V Bildungsausländer</b>	<b>29</b>
V.1 Frauenanteil	31
V.2 Nationalitäten	31
V.3 Fächergruppen	35
<b>VI Bildungsinländer</b>	<b>36</b>
VI.1 Frauenanteil	37
VI.2 Nationalitäten	38
VI.3 Fächergruppen	40
<b>VII Ausländerstudium an deutschen Hochschulen und Studium Deutscher im Ausland</b>	<b>41</b>
<b>VIII Index der Entwicklungs-, Übergangs-, Industrie-, OECD- und G8-Länder</b>	<b>43</b>
<b>IX Quellenverzeichnis</b>	<b>46</b>
<b>X Tabellenwerk</b>	<b>47</b>

<b>A</b>	<b>Besucher der Studienkollegs von 1993 bis 2001</b>	<b>1*</b>
A.1	Anzahl	1*
A.2	%-Verteilung	5*
A.3	Messzahlen (1993 = 100)	9*
<b>B</b>	<b>Deutsche und ausländische Studienanfänger nach Hochschularten von 1975 bis 2001</b>	<b>10*</b>
B.1	Anzahl	10*
B.2	%-Verteilung	11*
B.3	Messzahlen (1975 = 100)	12*
<b>C</b>	<b>Deutsche und ausländische Studierende nach Hochschularten von 1975 bis 2001</b>	<b>13*</b>
C.1	Anzahl	13*
C.2	%-Verteilung	14*
C.3	Messzahlen (1975 = 100)	15*
<b>D</b>	<b>Deutsche und ausländische Hochschulabsolventen nach Hochschularten von 1975 bis 2001</b>	<b>16*</b>
D.1	Anzahl	16*
D.2	%-Verteilung	17*
D.3	Messzahlen (1975 = 100)	18*
<b>E</b>	<b>Ausländer an Hochschulen insgesamt von 1993 bis 2001</b>	<b>19*</b>
<b>E.1</b>	<b>Studienanfänger nach Bildungsherkunft und Staatsangehörigkeit</b>	<b>19*</b>
E.1.1	Anzahl	19*
E.1.2	%-Verteilung	23*
E.1.3	Messzahlen (1993 = 100)	27*
<b>E.2</b>	<b>Studierende im 1. Fachsemester nach Bildungsherkunft und Staatsangehörigkeit</b>	<b>28*</b>
E.2.1	Anzahl	28*
E.2.2	%-Verteilung	32*
E.2.3	Messzahlen (1993 = 100)	36*
<b>E.3</b>	<b>Studierende</b>	<b>37*</b>
<b>E.3.1</b>	<b>Bildungsherkunft und Staatsangehörigkeit</b>	<b>37*</b>
E.3.1.1	Anzahl	37*
E.3.1.2	%-Verteilung	41*
E.3.1.3	Messzahlen (1993 = 100)	45*
<b>E.3.2</b>	<b>Fächergruppen</b>	<b>46*</b>
E.3.2.1	Anzahl	46*
E.3.2.2	%-Verteilung	47*
E.3.2.3	Messzahlen (1993 = 100)	48*
<b>E.4</b>	<b>Hochschulabsolventen</b>	<b>49*</b>
<b>E.4.1</b>	<b>Bildungsherkunft und Staatsangehörigkeit</b>	<b>49*</b>
E.4.1.1	Anzahl	49*
E.4.1.2	%-Verteilung	53*
E.4.1.3	Messzahlen (1993 = 100)	57*

<b>E.4.2</b>	<b>Fächergruppen</b>	<b>58*</b>
E.4.2.1	Anzahl	58*
E.4.2.2	%-Verteilung	59*
E.4.2.3	Messzahlen (1993 = 100)	60*
<b>F</b>	<b>Bildungsausländer nach Staatsangehörigkeit von 1998 bis 2001</b>	<b>61*</b>
<b>F.1</b>	<b>Studienanfänger</b>	<b>61*</b>
F.1.1	Anzahl	61*
F.1.2	%-Verteilung	65*
F.1.3	Messzahlen (1998 = 100)	69*
<b>F.2</b>	<b>Studierende im 1. Fachsemester</b>	<b>70*</b>
F.2.1	Anzahl	70*
F.2.2	%-Verteilung	74*
F.2.3	Messzahlen (1998 = 100)	78*
<b>F.3</b>	<b>Studierende</b>	<b>79*</b>
F.3.1	Anzahl	79*
F.3.2	%-Verteilung	83*
F.3.3	Messzahlen (1998 = 100)	87*
<b>F.4</b>	<b>Hochschulabsolventen</b>	<b>88*</b>
F.4.1	Anzahl	88*
F.4.2	%-Verteilung	92*
F.4.3	Messzahlen (1998 = 100)	96*
<b>G</b>	<b>Bildungsinländer nach Staatsangehörigkeit von 1998 bis 2001</b>	<b>97*</b>
<b>G.1</b>	<b>Studienanfänger</b>	<b>97*</b>
G.1.1	Anzahl	97*
G.1.2	%-Verteilung	101*
G.1.3	Messzahlen (1998 = 100)	105*
<b>G.2</b>	<b>Studierende im 1. Fachsemester</b>	<b>106*</b>
G.2.1	Anzahl	106*
G.2.2	%-Verteilung	110*
G.2.3	Messzahlen (1998 = 100)	114*
<b>G.3</b>	<b>Studierende</b>	<b>115*</b>
G.3.1	Anzahl	115*
G.3.2	%-Verteilung	119*
G.3.3	Messzahlen (1998 = 100)	123*
<b>G.4</b>	<b>Hochschulabsolventen</b>	<b>124*</b>
G.4.1	Anzahl	124*
G.4.2	%-Verteilung	128*
G.4.3	Messzahlen (1998 = 100)	132*

## Vorbemerkung

In der Diskussion über die Notwendigkeit der Internationalisierung des deutschen Bildungs-, insbesondere des Hochschulwesens und über die Mobilität der Studierenden nimmt die Frage nach dem Umfang des Studiums von Ausländern in Deutschland wieder breiteren Raum ein. Von besonderer bildungs-, entwicklungs- und auch wirtschaftspolitischer Bedeutung ist dabei, inwieweit die seit langem zu beobachtende Zunahme des Ausländerstudiums auf Veränderung bei der Studienaufnahme von Ausländern, die eine nicht in Deutschland erworbene Studienberechtigung besitzen („Bildungsausländer“) und/oder auf Veränderungen bei der Bildungsbeteiligung der ausländischen Mitbürger, die ihre Studienberechtigung an einer Schule in Deutschland erworben haben („Bildungsinländer“), zurückzuführen ist und aus welchen geographischen bzw. entwicklungs- und wirtschaftspolitischen Räumen die Bildungsausländer vornehmlich oder weniger häufig zum Studium nach Deutschland kommen<sup>1</sup>. In diese Betrachtung werden als ergänzende Informationen einbezogen Aussagen über die Entwicklung des demografischen Rahmens, des Schulbesuchs und -erfolgs ausländischer Jugendlicher, des Besuchs der Studienkollegs, des Studienerfolgs ausländischer Studierender und der finanziellen Leistungen für Studierende aus Entwicklungs- und Übergangsländern.

Zusammen mit der KMK-Dokumentation 163 „Ausländische Schüler und Schulabsolventen 1991 bis 2000“ werden somit die langfristige Entwicklung und gegenwärtige Situation bei der Bildungsbeteiligung der ausländischen Mitbürger im Schul- und Hochschulbereich datenmäßig umfassend aufbereitet und ausführlich beschrieben.

Bei der Beurteilung der folgenden Auswertungsergebnisse zum Studium von Ausländern in Deutschland ist zu beachten, dass es unter den Bildungsausländern einen ins Gewicht fallenden Anteil von Studierenden gibt, die nur einen Teil ihres Studiums an einer deutschen Hochschule absolvieren. Dabei handelt es sich häufig um ausländische Programmstudenten. Bildungsinländer hingegen beabsichtigen überwiegend, nach Studienabschluss in Deutschland berufstätig zu werden.

---

<sup>1</sup> Zuordnung der Staaten S. 43 ff.

## I Ausländische Wohnbevölkerung

Zum Jahresende 2001 lebten insgesamt rd. 7,3 Millionen Ausländerinnen und Ausländer in Deutschland, das waren 8,9% der Gesamtbevölkerung. 60,7% dieser ausländischen Mitbürger lebten in Baden-Württemberg, Bayern und Nordrhein-Westfalen. Seit 1993 hat der Anteil der Ausländer in den neuen Ländern an allen Ausländern in Deutschland von 8,3% auf 10,1% zugenommen. Gemessen an der Gesamtbevölkerung hatten besonders hohe Ausländeranteile die Stadtstaaten sowie die Länder Baden-Württemberg, Hessen und Nordrhein-Westfalen, deutlich unter dem Durchschnitt liegende Anteile insbesondere die neuen Flächenländer.

Die größten Anteile an der ausländischen Wohnbevölkerung nahmen Türken mit 26,6%, Staatsangehörige der Bundesrepublik Jugoslawien mit 8,6%, Italiener mit 8,4%, Griechen mit 5,0%, Polen mit 4,2%, Kroaten mit 3,1%, Österreicher mit 2,6%, Bosnier mit 2,2%, Portugiesen und Spanier mit jeweils 1,8% ein. Der Anteil der EU-Ausländer an allen in Deutschland lebenden Ausländern betrug 25,6%. Diese kamen vornehmlich aus Italien mit 33,0%, Griechenland mit 19,4%, Österreich mit 10,1%, Portugal mit 7,1%, Spanien mit 6,9%, Großbritannien mit 6,2%, den Niederlanden und Frankreich mit jeweils 6,0%.

54% der ausländischen Mitbürger waren männlichen Geschlechts. Über 1,6 Millionen (21,4%) aller Ausländer sind in Deutschland geboren. Bei den bis unter 18jährigen sind es 1 Millionen (68,0%). Relativ hohe Anteile von in Deutschland geborenen Ausländern entfielen auf Türken (36,3%), Italiener (28,3%), Griechen (26,6%), Spanier (23,9%), Marokkaner (23,8%), Kroaten (22,3%) und Tunesier (22,0%), relativ geringe Anteile dagegen auf Bulgaren (2,3%), Rumänen (2,4%) und Polen (5,7%)<sup>2</sup>.

---

<sup>2</sup> Statistisches Bundesamt, Fachserie 1, Reihe 2 „Ausländische Bevölkerung sowie Einbürgerungen 2001“.

**Tabelle 1 Wohnbevölkerung nach Ländern 1993 und 2001**

Länder/Gruppen	Insgesamt	Verteilung			Insgesamt	Verteilung		
			darunter				darunter	
			Ausländer	%-Anteil			Ausländer	%-Anteil
		<b>1993</b>			<b>2001</b>			
BW	10.234.026	12,6	1.312.256	12,8	10.600.906	12,9	1.294.874	12,2
BY	11.863.313	14,6	1.092.624	9,2	12.329.714	15,0	1.162.881	9,4
BE	3.475.392	4,3	393.044	11,3	3.388.434	4,1	440.777	13,0
BB	2.537.661	3,1	42.352	1,7	2.593.040	3,1	64.666	2,5
HB	683.096	0,8	86.586	12,7	659.651	0,8	80.097	12,1
HH	1.702.887	2,1	244.613	14,4	1.726.363	2,1	261.108	15,1
HE	5.967.305	7,3	759.750	12,7	6.077.826	7,4	705.546	11,6
MV	1.843.455	2,3	20.137	1,1	1.759.877	2,1	35.142	2,0
NI	7.648.004	9,4	489.175	6,4	7.956.416	9,7	532.797	6,7
NW	17.759.300	21,8	1.927.619	10,9	18.052.092	21,9	1.988.042	11,0
RP	3.925.863	4,8	273.432	7,0	4.049.066	4,9	308.169	7,6
SL	1.084.522	1,3	78.653	7,3	1.066.470	1,3	88.877	8,3
SN	4.607.660	5,7	64.898	1,4	4.384.192	5,3	110.185	2,5
ST	2.777.935	3,4	36.097	1,3	2.580.626	3,1	46.705	1,8
SH	2.694.875	3,3	129.702	4,8	2.804.249	3,4	153.376	5,5
TH	2.532.799	3,1	26.538	1,0	2.411.387	2,9	45.021	1,9
Insgesamt	81.338.093	100	6.977.476	8,6	82.440.309	100	7.318.263	8,9
Alte Länder	63.563.191	78,1	6.394.410	10,1	65.322.753	79,2	6.575.767	10,1
Neue Länder	17.774.902	21,9	583.066	3,3	17.117.556	20,8	742.496	4,3
Flächenländer	75.476.718	92,8	6.253.233	8,3	76.665.861	93,0	6.536.281	8,5
Stadtstaaten	5.861.375	7,2	724.243	12,4	5.774.448	7,0	781.982	13,5

Quelle: Statistisches Bundesamt und eigene Berechnungen.

## II Ausländische Schüler und Schulabsolventen

Trotz einer gegen Ende der 90er Jahre leichten Tendenz zu höheren Schulabschlüssen ausländischer Schülerinnen und Schüler unterscheidet sich die Beteiligung ausländischer Kinder und Jugendlicher im Bildungs- und Ausbildungssystem deutlich von der der Deutschen. Ausländische Schülerinnen und Schüler sind an Realschulen und Gymnasien unterrepräsentiert, an Haupt- und Sonderschulen überrepräsentiert.

Im Jahr 2001 besuchten 1,16 Millionen Schülerinnen und Schüler mit ausländischem Pass die allgemein bildenden und beruflichen Schulen in Deutschland, das sind 9,2% der Gesamtschülerzahl. In den allgemein bildenden Schulen machten die Ausländeranteile bei den Grundschulen 12,1%, Gymnasien 3,9%, Realschulen 6,6%, Hauptschulen 17,6%, Sonderschulen 15,4% sowie Gesamtschulen, Freien Waldorf-Schulen bzw. Abendschulen und Kollegs 12,3% aus. Bei den beruflichen Schulen zusammen waren es 7,4%.

Im Jahr 2001 erwarben 14.730 (17,7%) der ausländischen Schulabgänger die Hochschul- oder Fachhochschulreife. Das waren 13,3% der ausländischen Wohnbevölkerung im Alter von 18 bis unter 22 Jahren. Der Anteil ausländischer Schul-



abgänger mit einem mittleren Abschluss betrug 28,7%. 40,1% der ausländischen Schulabgänger verließen die Schule mit einem Hauptschulabschluss, 19,8% ohne Hauptschulabschluss.

**Grafik 1 Anteil der deutschen und ausländischen Schulabgänger mit Fachhochschul- und Hochschulreife an der gleichaltrigen deutschen und ausländischen Bevölkerung 2001**

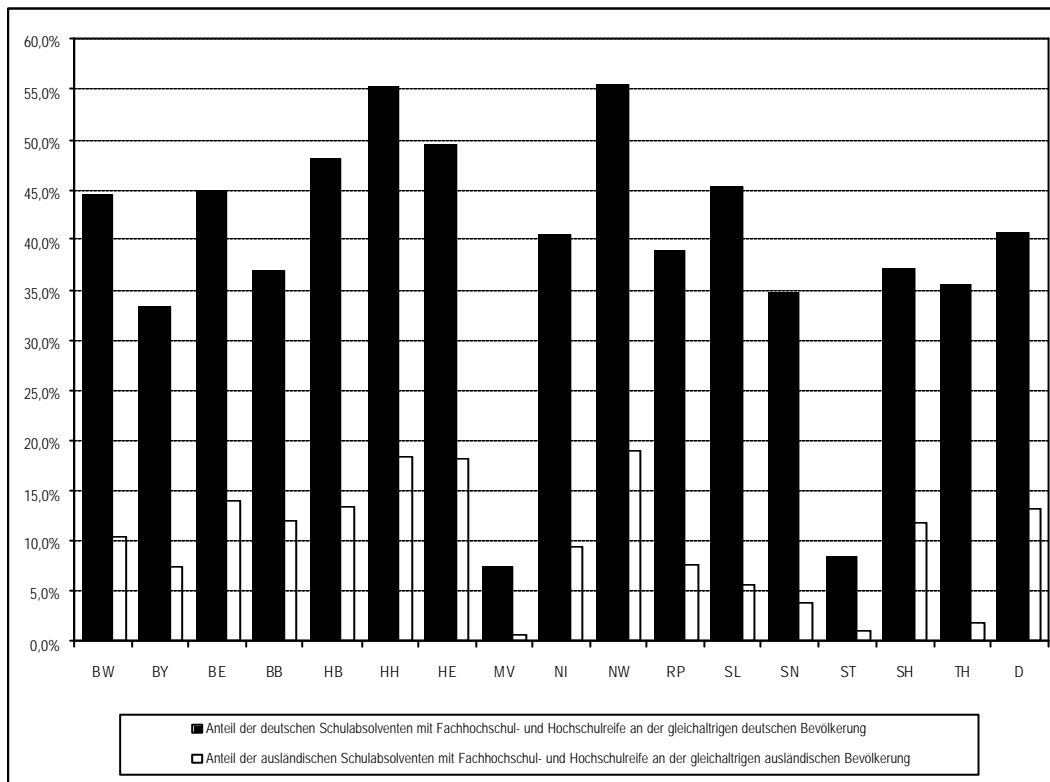

Der Ausländeranteil an den Schülern insgesamt allgemein bildender und beruflicher Schulen, an denen die Hochschul- oder Fachhochschulreife erworben werden kann – dies sind die Gymnasien, Integrierten Gesamtschulen, Abendgymnasien, Kollegs, Berufsfachschulen, Fachoberschulen, Beruflichen Oberschulen/Technischen Oberschulen, Fachgymnasien, Fachschulen und Fachakademien -, hat sich von 1993 (5,9%) bis 2001 (6%) bundesdurchschnittlich kaum verändert. In diesem Zeitraum ist er vornehmlich in den neuen Ländern und Stadtstaaten deutlich gestiegen.

Tabelle 2 Schüler in zur Studienberechtigung führenden Schulen 1993 und 2001

Länder/Gruppen	Insgesamt	Verteilung			Insgesamt	Verteilung		
		darunter		% - Anteil		darunter		% - Anteil
		Ausländer				Ausländer		
		1993			2001			
		<b>Schüler</b>						
BW	384.146	12,3	29.888	7,8	462.051	12,9	29.657	6,4
BY	353.824	11,3	14.577	4,1	402.875	11,3	16.199	4,0
BE	146.973	4,7	13.133	8,9	166.403	4,6	15.925	9,6
BB	169.994	5,4	481	0,3	184.535	5,2	1.465	0,8
HB	23.115	0,7	2.525	10,9	27.755	0,8	2.810	10,1
HH	89.182	2,9	12.114	13,6	98.592	2,8	15.822	16,0
HE	254.561	8,1	26.882	10,6	288.893	8,1	29.121	10,1
MV	83.199	2,7	81	0,1	86.664	2,4	563	0,6
NI	222.146	7,1	8.660	3,9	263.842	7,4	10.533	4,0
NW	762.611	24,4	67.086	8,8	900.538	25,2	77.258	8,6
RP	129.295	4,1	4.641	3,6	156.960	4,4	6.120	3,9
SL	42.824	1,4	1.643	3,8	51.399	1,4	2.492	4,8
SN	173.897	5,6	235	0,1	178.144	5,0	1.104	0,6
ST	101.389	3,2	196	0,2	94.753	2,6	509	0,5
SH	92.522	3,0	2.889	3,1	108.288	3,0	3.652	3,4
TH	99.039	3,2	89	0,1	106.973	3,0	310	0,3
Insgesamt	3.128.717	100	185.120	5,9	3.578.665	100	213.540	6,0
Alte Länder	2.354.226	75,2	170.905	7,3	2.761.193	77,2	193.664	7,0
Neue Länder	774.491	24,8	14.215	1,8	817.472	22,8	19.876	2,4
Flächenländer	2.869.447	91,7	157.348	5,5	3.285.915	91,8	178.983	5,4
Stadtstaaten	259.270	8,3	27.772	10,7	292.750	8,2	34.557	11,8

Quelle: Kultusministerkonferenz.

Bei den Schulabsolventen mit Hochschul- und Fachhochschulreife insgesamt betrug der Ausländeranteil 4,3 % (1993 4 %). Ebenso wie bei den Schülern hat der Ausländeranteil bei den Studienberechtigten in den neuen Ländern relativ stärker – wenn auch auf noch niedrigerem Niveau – zugenommen als in den alten Ländern.

Tabelle 3 Schulabsolventen mit Studienberechtigung 1993 und 2001

Länder/Gruppen	Insgesamt	Verteilung			Insgesamt	Verteilung		
		darunter		% - Anteil		darunter		% - Anteil
		Ausländer				Ausländer		
		1993			2001			
		<b>Schulabsolventen mit Studienberechtigung<sup>1)</sup></b>						
BW	38.756	13,4	1.697	4,4	44.767	13,1	2.130	4,8
BY	35.839	12,4	1.205	3,4	40.364	11,8	1.246	3,1
BE	7.217	2,5	584	8,1	14.856	4,3	842	5,7
BB	8.867	3,1	3	0,0	13.563	4,0	127	0,9
HB	2.956	1,0	187	6,3	2.820	0,8	166	5,9
HH	7.675	2,7	561	7,3	7.445	2,2	734	9,9
HE	23.296	8,0	1.443	6,2	27.027	7,9	1.949	7,2
MV	5.694	2,0	1	0,0	2.033	0,6	3	0,1
NI	28.740	9,9	675	2,3	32.095	9,4	802	2,5
NW	75.140	26,0	4.650	6,2	92.044	26,8	5.962	6,5
RP	12.584	4,3	94	0,7	15.966	4,7	340	2,1
SL	3.831	1,3	94	2,5	4.651	1,4	78	1,7
SN	14.210	4,9	11	0,1	20.249	5,9	56	0,3
ST	7.149	2,5	-	0,0	3.030	0,9	7	0,2
SH	9.639	3,3	226	2,3	9.936	2,9	275	2,8
TH	7.894	2,7	4	0,1	12.180	3,6	13	0,1
Insgesamt	289.487	100	11.435	4,0	343.026	100	14.730	4,3
Alte Länder	238.456	82,4	10.832	4,5	277.115	80,8	13.682	4,9
Neue Länder	51.031	17,6	603	1,2	65.911	19,2	1.048	1,6
Flächenländer	271.639	93,8	10.103	3,7	317.905	92,7	12.988	4,1
Stadtstaaten	17.848	6,2	1.332	7,5	25.121	7,3	1.742	6,9

<sup>1)</sup> Hochschul- und Fachhochschulreife. Quelle: Kultusministerkonferenz.

### III Studienkollegiaten

Mit den Studienkollegs bietet Deutschland besondere Einrichtungen für die Vorbereitung ausländischer Studienbewerber, vor allem aus Ländern mit stark abweichenden Bildungsstrukturen und Studienmethoden, auf ein Studium an einer deutschen Hochschule an. Aufgabe dieser Studienkollegs ist es, „ausländische Studienbewerber so vorzubereiten, dass sie bei Aufnahme des Studiums die für ein Studium in Deutschland erforderliche Sprachfertigkeit erlangt haben und dass sowohl ihr Wissensstand als auch die Kenntnis wissenschaftlicher Methoden – auf den jeweiligen Studienschwerpunkt bezogen – denen deutscher Studienanfänger vergleichbar sind“<sup>3</sup>. Die Besucher und Besucherinnen der Studienkollegs werden in einigen Ländern bereits vor Aufnahme des Fachstudiums als Studierende mit besonderem Hörerstatus eingeschrieben, in den anderen Ländern haben sie den Status von Schülerinnen und Schülern.

Die Zahl der Studienkollegiaten hat seit 1993 (6.270) nach zunächst rückläufiger Tendenz wieder deutlich zugenommen und im Jahr 2001 9.550 (+ 52,4%) erreicht. Diese Entwicklung wurde vor allem durch das gestiegene Interesse ausländischer Studienbewerber aus den europäischen Herkunftsländern (+ 85,4%) wie Bulgarien, Polen, Russische Föderation, Türkei, Ukraine, Litauen und Slowakei sowie aus den asiatischen Herkunftsländern (+ 77,2%) wie China, Indonesien, Iran, Demokratische Republik Korea, Georgien, Mongolei und Vietnam geprägt (Amerika + 20,6%, Afrika + 16,6%). In den letzten Jahren ins Gewicht fallende rückläufige Tendenzen ergaben sich hingegen für die afrikanischen Herkunftsländer Ägypten, Äthiopien, Kamerun, Libyen, Nigeria, Sudan, Togo und Zaire sowie für die asiatischen Herkunftsländer Jordanien, Pakistan und Arabische Republik Syrien.

---

<sup>3</sup> Rahmenordnung für ausländische Studienbewerber, für den Unterricht an den Studienkollegs und für die Feststellungsprüfung, Beschluss der Kultusministerkonferenz vom 15.04.1994 i.d.F. vom 18.09.1998.

Von den 9.550 Studienkollegiaten des Jahres 2001 kamen 4.190 (43,9%) aus Asien, 2.630 (27,5%) aus Europa, 2.180 (22,8%) aus Afrika, 520 (5,5%) aus Amerika sowie weniger als 1% aus Australien und Ozeanien.

Besonderes Interesse fand das Angebot der deutschen Studienkollegs bei den Studienbewerbern aus Entwicklungsländern (1993 3.980, 2001 6.580, + 65,5%) und aus Übergangsländern (1993 910, 2001 2.010, + 115%). Abnehmende Tendenz ist hingegen bei denen aus Industriestaaten (1993 1.150, 2001 910, - 21%) festzustellen. Die Zahl der Studienbewerber aus den führenden Industrienationen, den sog. G8-Ländern, bewegte sich zwischen 300 und 500, das sind 5% bis 8% der Studienkollegiaten insgesamt.

Auch die OECD-Staaten sind aufgrund ihrer überwiegend gut entwickelten Bildungssysteme mit 1.100 Studienkollegiaten (11,3%) nur relativ gering vertreten (1993 18,4%).

58% der Studienkollegiaten aus Entwicklungsländern kamen aus Asien ( 3.800), 33% aus Afrika ( 2.200), 8 % aus Europa ( 500) und 1% aus Südamerika (unter 100). Bei den Übergangsländern sah die Verteilung im Jahr 2001 wie folgt aus: 97% aus Europa ( 1.900) und 3% aus Asien ( 100).

**Tabelle 4 Besucher der Studienkollegs nach Ländern 1993 und 2001**

Länder/Gruppen	Insgesamt		Verteilung	
	1993	2001	1993	2001
BW	459	671	7,3	7,0
BY	353	529	5,6	5,5
BE	408	324	6,5	3,4
BB	135	117	2,2	1,2
HB	-	-	-	-
HH	166	181	2,6	1,9
HE	400	561	6,4	5,9
MV	200	236	3,2	2,5
NI	170	231	2,7	2,4
NW	2.316	4.570	37,0	47,8
RP	222	247	3,5	2,6
SL	89	141	1,4	1,5
SN	432	863	6,9	9,0
ST	281	622	4,5	6,5
SH	592	98	9,4	1,0
TH	43	160	0,7	1,7
Insgesamt	6.266	9.551	100	100
Alte Länder	4.767	7.229	76,1	75,7
Neue Länder	1.499	2.322	23,9	24,3
Flächenländer	5.692	9.046	90,8	94,7
Stadtstaaten	574	505	9,2	5,3

Quelle: Statistisches Bundesamt und eigene Berechnungen.

#### IV Ausländische Studienanfänger, Studierende und Hochschulabsolventen insgesamt

Von 1975 bis 2001 sind die Zahlen der ausländischen Studienanfänger von 11.200 um 467% auf 63.510, die der ausländischen Studierenden von 47.300 um 336% auf 206.140 und die der ausländischen Hochschulabsolventen von 3.500 um 238% auf 11.810 deutlich stärker gestiegen als die der deutschen Studienanfänger um 84%, Studierenden um 111% und Hochschulabsolventen um 65%. Durch diese unterschiedlichen Entwicklungen ist der Anteil der Ausländer an der jeweiligen Gesamtzahl bei den Studienanfängern von 6,8% auf 18,4%, den Studierenden von 5,7% auf 11,0% und den Hochschulabsolventen von 3,3% auf 6,4% angewachsen.

**Grafik 2** Ausländische Studienanfänger, Studierende und Hochschulabsolventen von 1975 bis 2001 (1975 = 100)

Jahr	Studienanfänger (Index)	Studierende (Index)	Hochschulabsolventen (Index)
1975	100	100	100
1976	105	105	105
1977	110	110	110
1978	115	115	115
1979	120	120	120
1980	125	125	125
1981	130	130	130
1982	135	135	135
1983	140	140	140
1984	145	145	145
1985	150	150	150
1986	155	155	155
1987	160	160	160
1988	170	170	170
1989	180	180	180
1990	200	200	190
1991	220	220	200
1992	250	250	210
1993	280	280	220
1994	310	310	230
1995	330	330	240
1996	350	350	250
1997	370	370	260
1998	400	380	270
1999	430	400	280
2000	470	420	290
2001	575	440	340

**Grafik 3** Deutsche Studienanfänger, Studierende und Hochschulabsolventen von 1975 bis 2001 (1975 = 100)

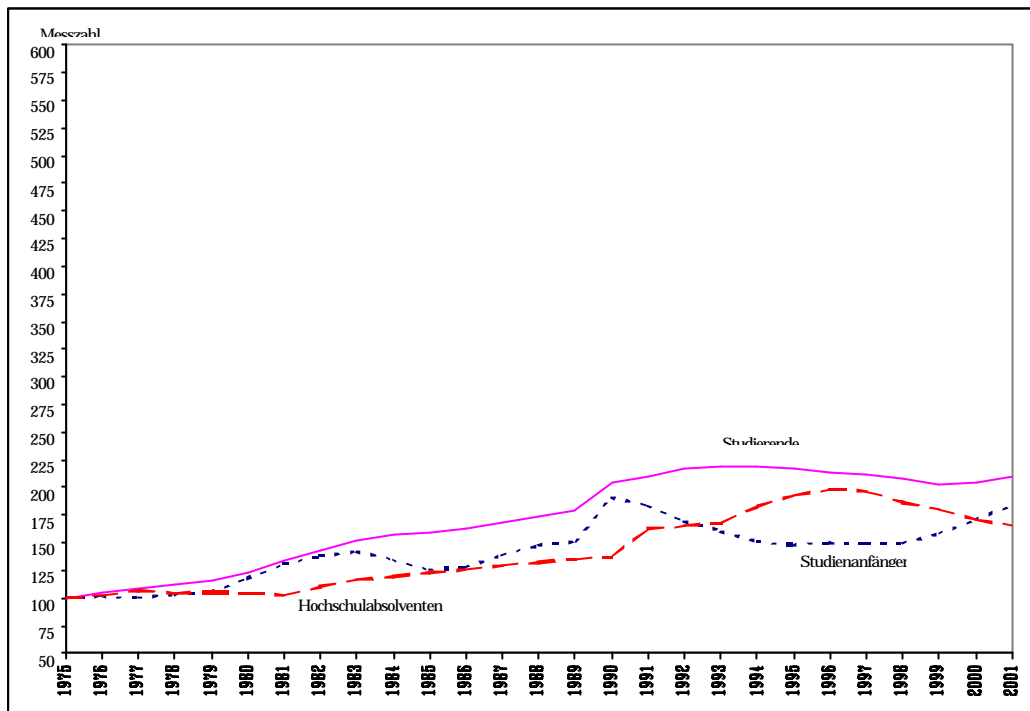

#### IV.1 Regionale Verteilung

Die Länder der Bundesrepublik Deutschland unterscheiden sich hinsichtlich Bevölkerungszahl, urbaner oder verteilter Besiedlungsdichte, Fläche, Wirtschaftskraft, Struktur des Hochschulsystems und Fächerangebot der Hochschulen. Diese und andere Faktoren wie z.B. das kulturelle und freizeitliche Angebot, die Grenz-situation mit europäischen Nachbarstaaten und die Verteilung der früher angeworbenen Gastarbeiter und deren Nachkommen haben maßgeblichen Einfluss auf die regionale Verteilung der ausländischen Studierenden.

Bei den Studienanfängern wiesen 2001 einen besonders überdurchschnittlichen Ausländeranteil das Saarland, Brandenburg, Berlin und Baden-Württemberg, einen auffallend unterdurchschnittlichen Anteil Thüringen, Sachsen-Anhalt, Schleswig-Holstein und Sachsen auf.

Bei den Studierenden zählten Baden-Württemberg, das Saarland, Berlin und Hessen zu den Ländern mit besonders hohen, Thüringen, Mecklenburg-Vorpommern, Sachsen-Anhalt und Sachsen zu denen mit vergleichsweise niedrigen Ausländeranteilen.

**Tabelle 5 Studienanfänger und Studierende nach Ländern 1993 und 2001**

Länder/Gruppen	1993				2001			
	Insgesamt	Verteilung			Insgesamt	Verteilung		
		Ausländer	darunter			Ausländer	darunter	
			%-Anteil			%-Anteil		
<b>Studienanfänger</b>								
BW	40.206	14,4	6.708	16,7	48.032	13,9	11.001	22,9
BY	38.095	13,6	4.738	12,4	46.371	13,4	8.714	18,8
BE	18.984	6,8	3.006	15,8	22.691	6,6	5.273	23,2
BB	4.320	1,5	383	8,9	7.847	2,3	2.014	25,7
HB	3.504	1,3	315	9,0	5.171	1,5	888	17,2
HH	10.100	3,6	1.012	10,0	11.006	3,2	1.708	15,5
HE	24.094	8,6	3.363	14,0	26.538	7,7	4.819	18,2
MV	3.533	1,3	200	5,7	5.582	1,6	750	13,4
NI	23.042	8,2	2.449	10,6	29.132	8,4	5.260	18,1
NW	66.973	24,0	8.289	12,4	77.739	22,5	13.133	16,9
RP	12.871	4,6	1.738	13,5	16.337	4,7	3.014	18,4
SL	3.576	1,3	834	23,3	3.577	1,0	923	25,8
SN	12.099	4,3	774	6,4	19.158	5,6	2.787	14,5
ST	5.515	2,0	233	4,2	8.562	2,5	1.151	13,4
SH	7.162	2,6	645	9,0	8.023	2,3	1.094	13,6
TH	5.557	2,0	299	5,4	9.064	2,6	978	10,8
Insgesamt	279.631	100	34.986	12,5	344.830	100	63.507	18,4
Alte Länder	229.623	82,1	30.091	13,1	271.926	78,9	50.554	18,6
Neue Länder	50.008	17,9	4.895	9,8	72.904	21,1	12.953	17,8
Flächenländer	247.043	88,3	30.653	12,4	305.962	88,7	55.638	18,2
Stadtstaaten	32.588	11,7	4.333	13,3	38.868	11,3	7.869	20,2
<b>Studierende</b>								
BW	232.599	12,5	19.222	8,3	206.201	11,0	29.222	14,2
BY	263.420	14,1	15.154	5,8	219.820	11,8	23.085	10,5
BE	151.050	8,1	16.395	10,9	138.394	7,4	18.697	13,5
BB	14.884	0,8	632	4,2	34.654	1,9	4.294	12,4
HB	25.705	1,4	1.801	7,0	28.676	1,5	3.453	12,0
HH	69.268	3,7	4.850	7,0	66.514	3,6	7.977	12,0
HE	162.229	8,7	13.726	8,5	156.414	8,4	21.140	13,5
MV	15.368	0,8	564	3,7	28.541	1,5	1.318	4,6
NI	159.479	8,5	8.272	5,2	149.478	8,0	13.858	9,3
NW	516.189	27,6	38.800	7,5	517.267	27,7	57.509	11,1
RP	81.370	4,4	5.904	7,3	85.779	4,6	9.350	10,9
SL	24.936	1,3	2.415	9,7	20.150	1,1	2.742	13,6
SN	58.746	3,1	2.917	5,0	90.162	4,8	6.151	6,8
ST	24.144	1,3	817	3,4	40.848	2,2	2.472	6,1
SH	46.297	2,5	2.127	4,6	42.466	2,3	3.077	7,2
TH	21.580	1,2	795	3,7	43.302	2,3	1.796	4,1
Insgesamt	1.867.264	100	134.391	7,2	1.868.666	100	206.141	11,0
Alte Länder	1.581.492	84,7	112.271	7,1	1.492.765	79,9	171.413	11,5
Neue Länder	285.772	15,3	22.120	7,7	375.901	20,1	34.728	9,2
Flächenländer	1.621.241	86,8	111.345	6,9	1.635.082	87,5	176.014	10,8
Stadtstaaten	246.023	13,2	23.046	9,4	233.584	12,5	30.127	12,9

Quelle: Statistisches Bundesamt und eigene Berechnungen.

## **IV.2 Frauenanteil**

Bei den Ausländern, die ihre Studienberechtigung in Deutschland oder im Ausland erworben haben, hat das Interesse an einem Studium an einer deutschen Hochschule bei den Frauen erheblich stärker zugenommen als bei den Männern.

Die Zahl der ausländischen Studienanfängerinnen ist von 1993 mit 16.800 um 101% auf 23.700 im Jahr 2001 deutlicher gestiegen als die der Studienanfänger von 18.200 um lediglich 64% auf 29.800. Ausschlaggebend für diese Entwicklung war vor allem die besonders starke Zunahme bei den Bildungsausländerinnen um 106% (Bildungsinländerinnen um 38%).

Durch diese Entwicklung ist der Frauenanteil bei den ausländischen Studienanfängern insgesamt von 48,0% auf 53,1%, bei den Bildungsinländern von 41,2% auf 47,6% und bei den Bildungsausländern von 50,3% auf 54,2% angestiegen.

Die Steigerung des Frauenanteils bei den ausländischen Studienanfängern von 1993 bis 2001 setzt sich bei den ausländischen Studierenden insgesamt von 38,7% auf 47,7%, den Bildungsinländern von 35,5% auf 42,5% und den Bildungsausländern von 40,5% auf 50,0% fort.



**Grafik 4 Frauenanteil bei den ausländischen Studienanfängern nach Bildungsherkunft von 1993 bis 2001**

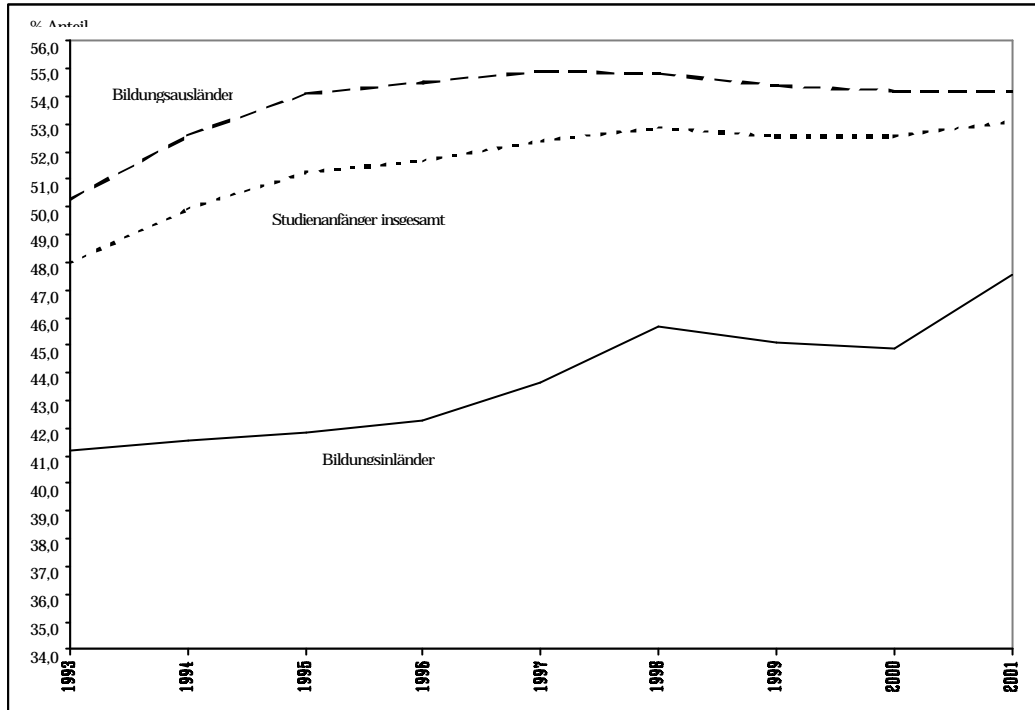

**Grafik 5 Frauenanteil bei den ausländischen Studierenden nach Bildungsherkunft von 1993 bis 2001**

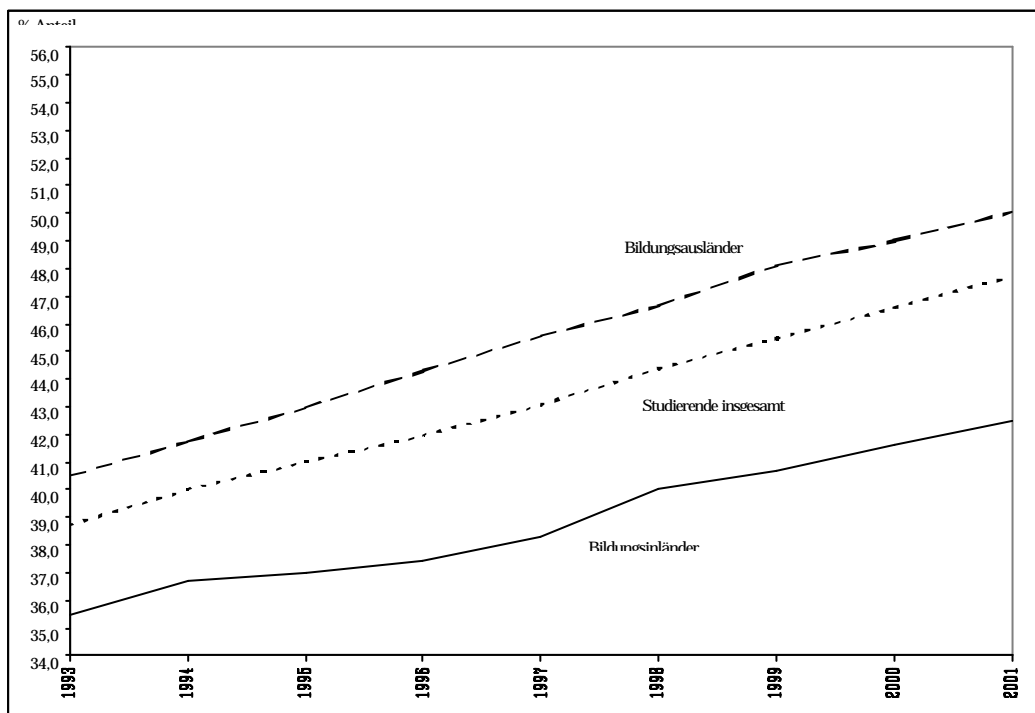

### IV.3 Hochschularten und Abschlüsse

Von den ausländischen Studienanfängern entschieden sich 1975 mit 82,8% und 2001 mit 80,5% die weitaus meisten für ein Studium an Universitäten. Bei den Studierenden betrug der Universitätsanteil 1975 84,6% und 2001 79,6% und bei den Hochschulabsolventen 63,1% (1975) und 71,8% (2001).

Mit dieser Entwicklung ging einher die deutliche Steigerung des Ausländeranteils an der jeweiligen Gesamtzahl von 1975 bis 2001 bei den Studienanfängern an Universitäten von 7,7% auf 21,6% und Fachhochschulen von 4,5% auf 11,4%, bei den Studierenden an Universitäten von 5,8% auf 11,9% und Fachhochschulen von 5,0% auf 8,6% sowie bei den Universitätsabsolventen von 2,9% auf 7,2% und den Fachhochschulabsolventen von 4,0% auf 5,1%.

**Grafik 6** Ausländeranteil an Universitäten von 1975 bis 2001

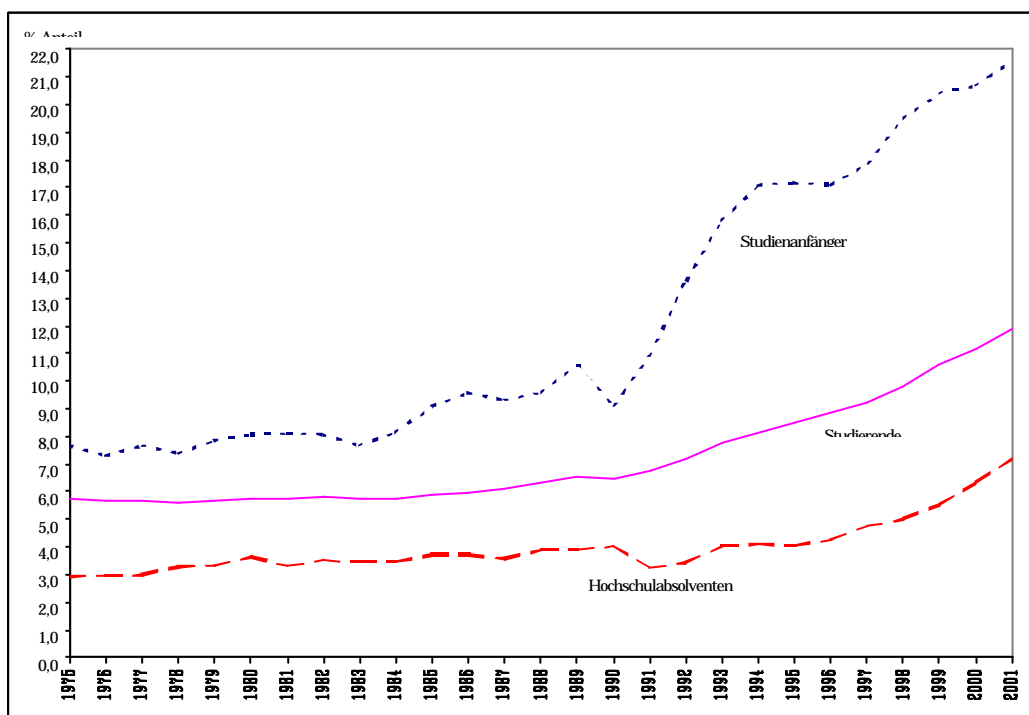

**Grafik 7** Ausländeranteil an Fachhochschulen von 1975 bis 2001

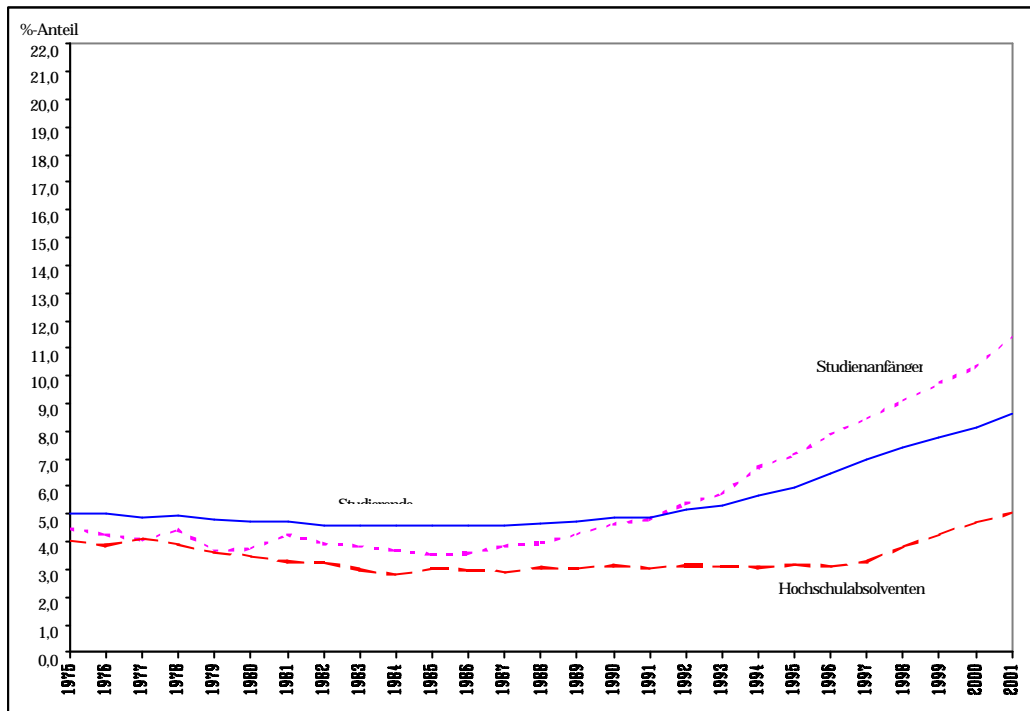

Die Ausländer bevorzugten unabhängig von ihrer Bildungsherkunft deutlich, aber mit abnehmender Tendenz ein Universitätsstudium. So schrieben sich 1993 85,0% der ausländischen Studienanfänger insgesamt und 2001 noch 80,5% an einer universitären Einrichtung ein. Besonders hoch fiel der universitäre Anteil bei den Bildungsausländern mit 1993 89,0% und 2001 83,2% (Fachhochschulanteil 11,0% und 16,8%) aus. Ein deutlich höheres und stärker zunehmendes Interesse an einem Fachhochschulstudium ist dagegen mit 1993 26,8% und 2001 33,0% bei den Bildungsinländern festzustellen.

**Grafik 8 Verteilung der ausländischen Studienanfänger nach Bildungsherkunft auf Hochschularten von 1993 bis 2001 - Universitäten**

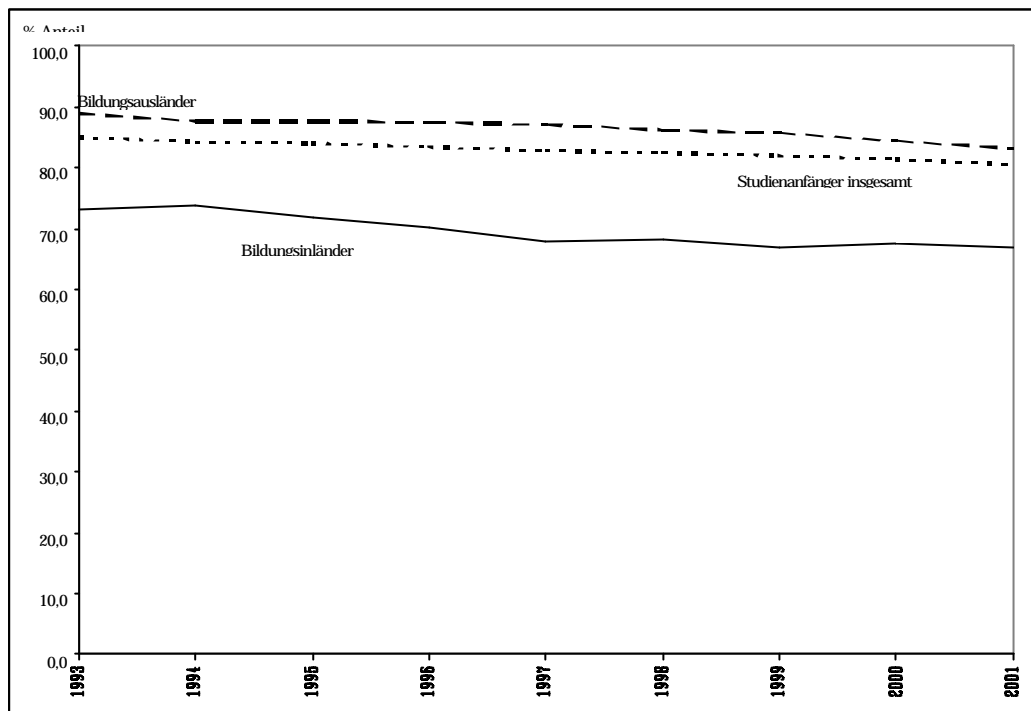

1993 waren von den ausländischen Studienanfängern an Universitäten 78,3% und 2001 86,5% sowie an den Fachhochschulen 55,0% und 72,4% Bildungsausländer.

Die Favorisierung des Universitätsstudiums durch die Studienanfänger setzt sich bei den ausländischen Studierenden auf nahezu gleichem Niveau fort.

**Grafik 9 Verteilung der ausländischen Studierenden nach Bildungsherkunft auf Hochschularten von 1993 bis 2001 - Universitäten**

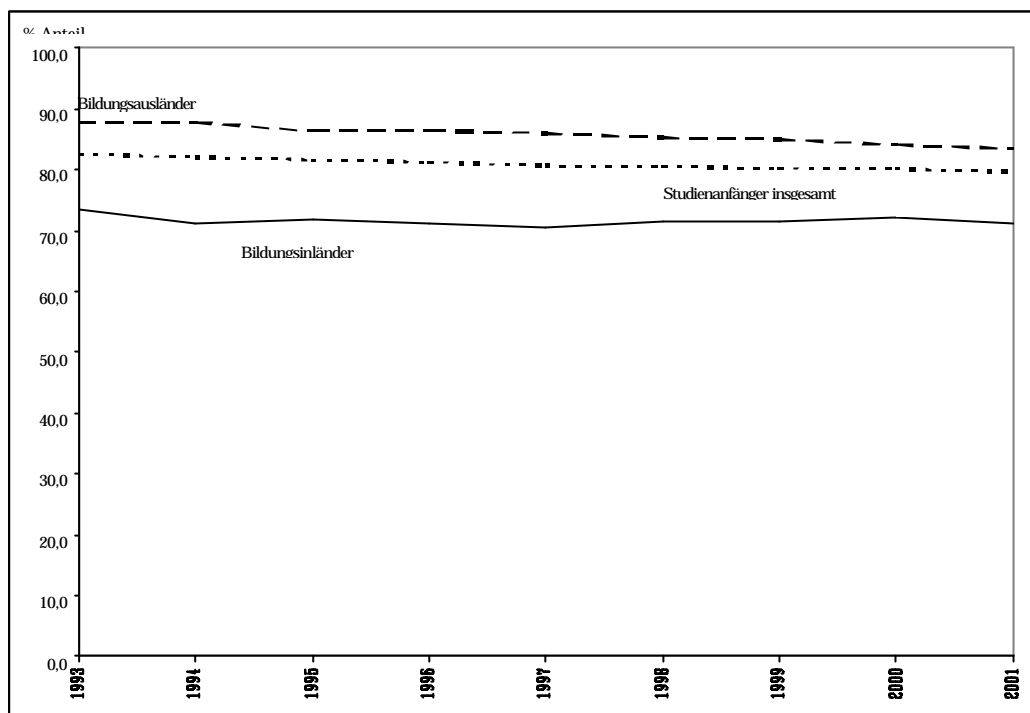

#### IV.4 Nationalitäten

Die überwiegende Zahl der ausländischen Studienanfänger ( 40.610, 64,0%), Studierenden ( 127.440, 61,8%) und Hochschulabsolventen ( 8.510, 61,7%) kamen im Jahr 2001 aus Europa, gefolgt von den Studienanfängern ( 14.050, 22,1%), Studierenden (46.920, 22,8%) und Hochschulabsolventen ( 3.300, 23,9%) aus Asien. Deutlich geringer waren die Anteile der amerikanischen bzw. afrikanischen Länder bei den ausländischen Studienanfängern mit 4.470 (7,0 %) bzw. 3.850 (6,1%), den Studierenden mit 9.760 (4,7%) bzw. 20.170 (9,8%) und den Hochschulabsolventen mit 710 (5,2%) bzw. 1.130 (8,2%).

Die Länder mit den größten Anteilen bei dem Ausländerstudium in Deutschland im Jahr 2001 sind in den folgenden Übersichten dargestellt.

<b>Studienanfänger</b>			<b>Studierende im 1. Fachsemester</b>		
Platz	Staatsangehörigkeit	Anzahl	Platz	Staatsangehörigkeit	Anzahl
1	China	6.378	1	China	7.859
2	Polen	3.720	2	Türkei	4.935
3	Türkei	3.580	3	Polen	3.974
4	Frankreich	3.390	4	Bulgarien	3.680
5	Russische Föderation	2.882	5	Russische Föderation	3.153
6	Spanien	2.857	6	Italien	2.691
7	Italien	2.826	7	Frankreich	2.575
8	Bulgarien	2.771	8	Spanien	2.395
9	Vereinigte Staaten	2.453	9	Vereinigte Staaten	2.281
10	Österreich	1.846	10	Österreich	2.091
11	Ukraine	1.687	11	Marokko	1.993
12	Vereinigtes Königreich <sup>1)</sup>	1.349	12	Ukraine	1.970
13	Griechenland	1.275	13	Griechenland	1.592
14	Ungarn	1.162	14	Kamerun	1.414
15	Marokko	1.141	15	Rumänien	1.205
16	Rumänien	1.132	16	Ungarn	1.173
17	Tschechische Republik	1.099	17	Korea, Dem. Republik	1.150
18	Indien	991	18	Kroatien	1.114
19	Korea, Dem. Republik	948	19	Vereinigtes Königreich <sup>1)</sup>	1.085
20	Kamerun	831	20	Tschechische Republik	1.047
<b>Studierende</b>			<b>Hochschulabsolventen</b>		
Platz	Staatsangehörigkeit	Anzahl	Platz	Staatsangehörigkeit	Anzahl
1	Türkei	24.041	1	Türkei	1.536
2	China	14.070	2	Griechenland	702
3	Polen	10.936	3	Frankreich	694
4	Russische Föderation	8.383	4	China	632
5	Griechenland	7.451	5	Iran, Islamische Republik	568
6	Bulgarien	7.321	6	Österreich	563
7	Italien	6.879	7	Korea, Dem. Republik	546
8	Marokko	6.765	8	Polen	545
9	Österreich	6.422	9	Italien	523
10	Frankreich	6.356	10	Russische Föderation	468
11	Iran, Islamische Republik	5.757	11	Spanien	365
12	Spanien	5.665	12	Kroatien	361
13	Korea, Dem. Republik	5.144	13	Marokko	311
14	Ukraine	4.917	14	Jugoslawien <sup>2)</sup>	277
15	Kroatien	4.734	15	Indonesien	249
16	Kamerun	4.464	16	Niederlande	234
17	Jugoslawien <sup>2)</sup>	3.453	17	Japan	215
18	Vereinigte Staaten	3.318	18	Vereinigte Staaten	211
19	Ungarn	2.914	19	Ukraine	206
20	Rumänien	2.860	20	Bulgarien	189

<sup>1)</sup> Großbritannien, Nordirland. <sup>2)</sup> Serbien, Montenegro.

Beim Vergleich der jeweiligen Länderrangfolgen fällt die unterschiedliche Position der Vereinigten Staaten mit einer vorderen Platzierung bei Studienanfängern und einer hinteren Platzierung bei den Hochschulabsolventen auf. Ähnliches gilt für das Vereinigte Königreich. Umgekehrt nehmen die Islamische Republik Iran und die Demokratische Republik Korea bei den Hochschulabsolventen einen vorderen bei den Studienanfängern dagegen einen hinteren Platz ein.

Bei dieser Rangfolgenbetrachtung sind allerdings die durch politische Veränderungen in einigen Herkunftsländern bedingten und ins Gewicht fallenden Beschränkungen bei der Aufnahme eines Studiums im Ausland zu berücksichtigen.

Von 1993 bis 2001 hat die Zahl der Studienanfänger aus Asien mit 181% am stärksten zugenommen, gefolgt von denen aus Australien ( 161% auf allerdings sehr niedrigem Niveau), aus Europa ( 71%), Afrika ( 60%) und Amerika ( 33%). Die deutlichsten Zuwächse verzeichneten allerdings die Studienanfänger aus Übergangsländern mit insgesamt 298% - darunter namentlich aus Europa mit 313% - sowie die aus Entwicklungsländern mit 95% - darunter insbesondere aus Asien mit 257% und aus den südamerikanischen Ländern mit 165%.

Bei den Studierenden und Hochschulabsolventen sind – anders als bei den Studienanfängern – die größten Zuwächse bei den afrikanischen und europäischen Ländern festzustellen. Wiederum deutlich vor den Entwicklungsländern liegen die Übergangsländer insbesondere mit den Studierenden und Hochschulabsolventen aus Europa und Asien.

**Grafik 10** Ausländische Studienanfänger, Studierende und Hochschulabsolventen nach ausgewählten Gruppierungen von 1993 bis 2001 (1993 = 100)

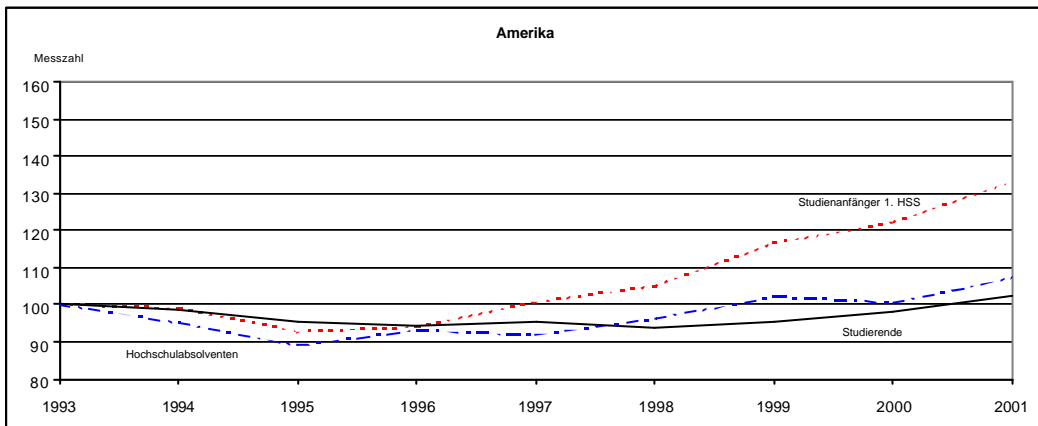
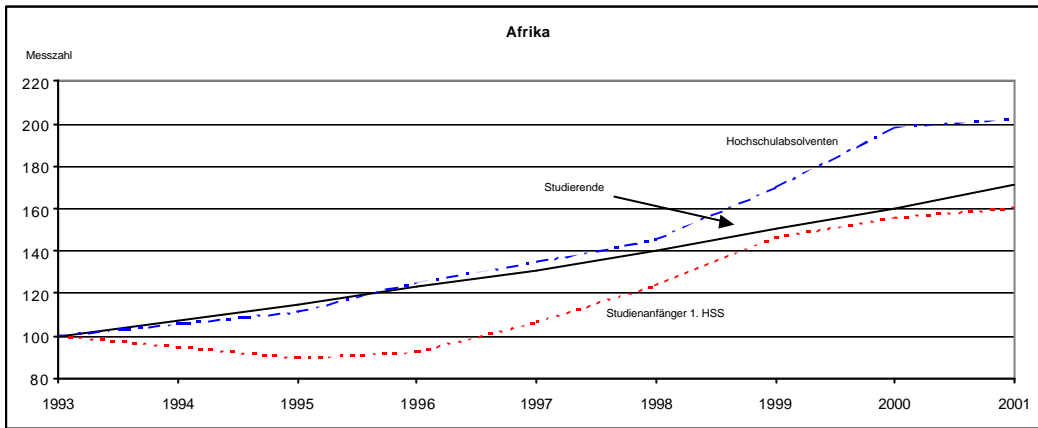
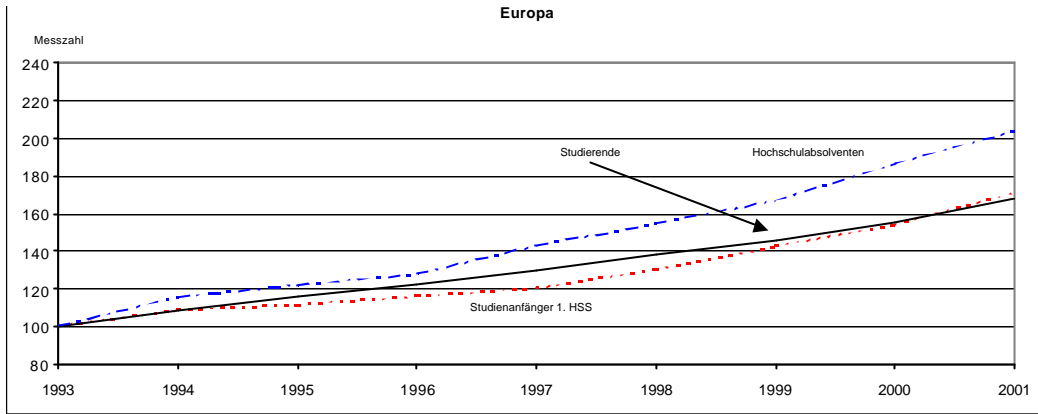



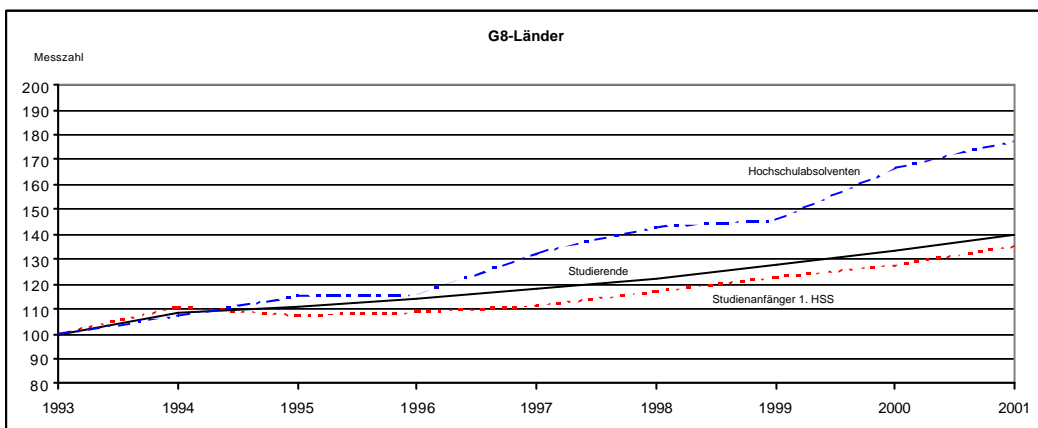
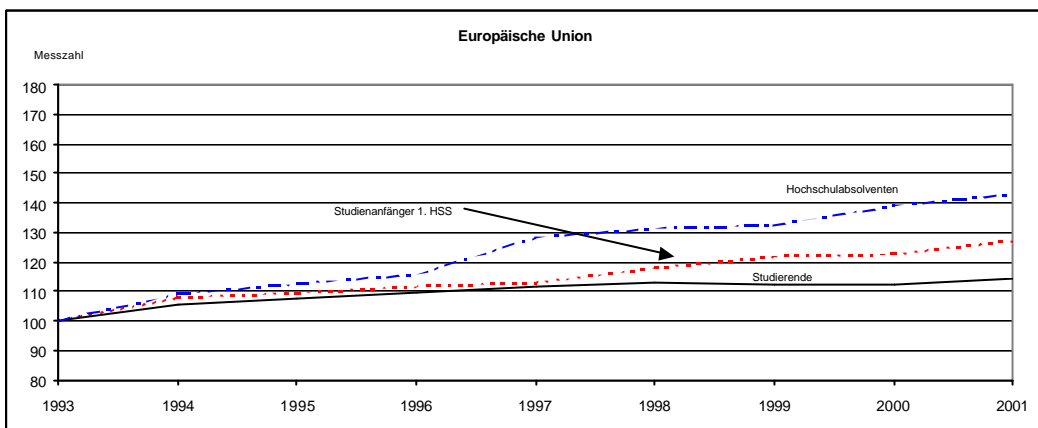
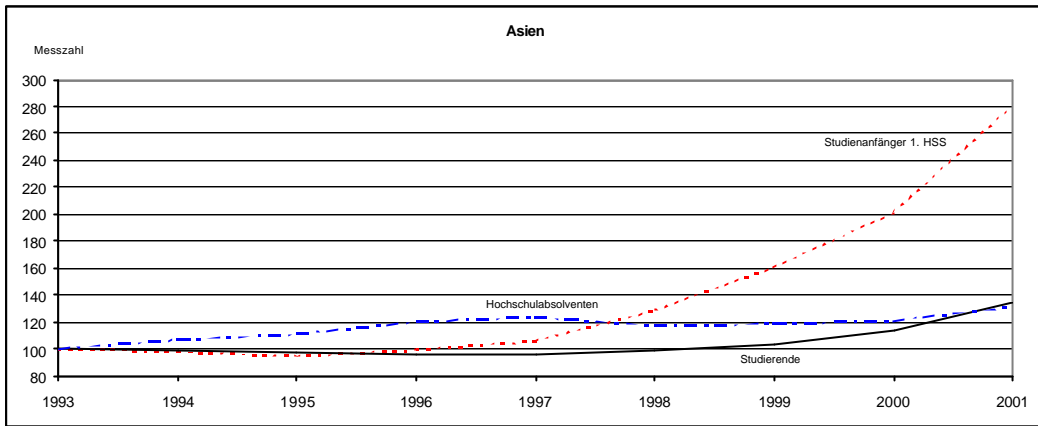

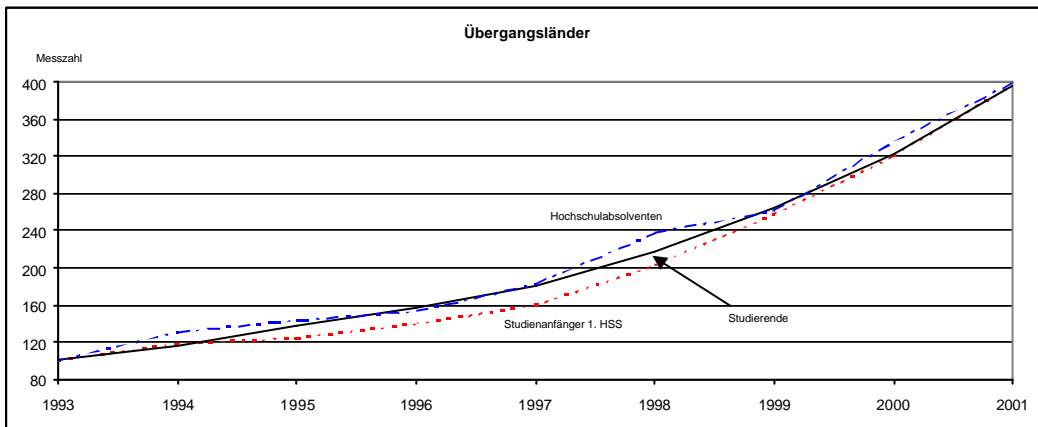
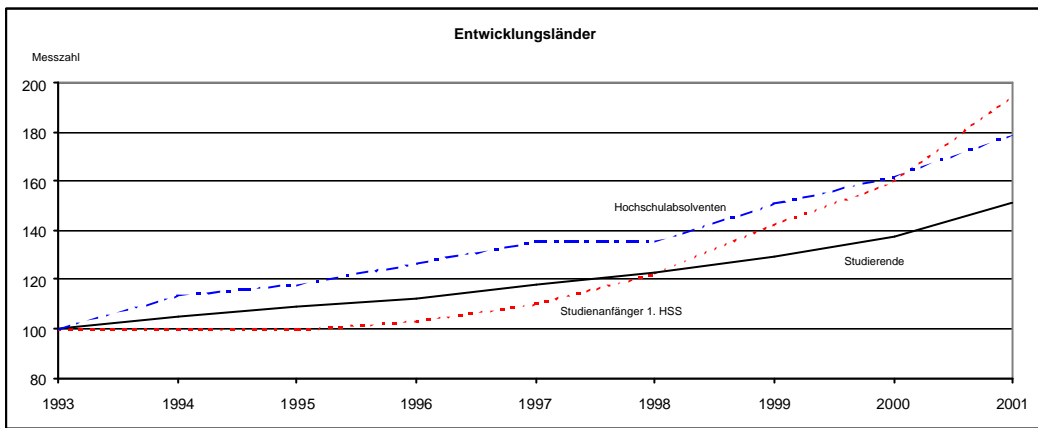
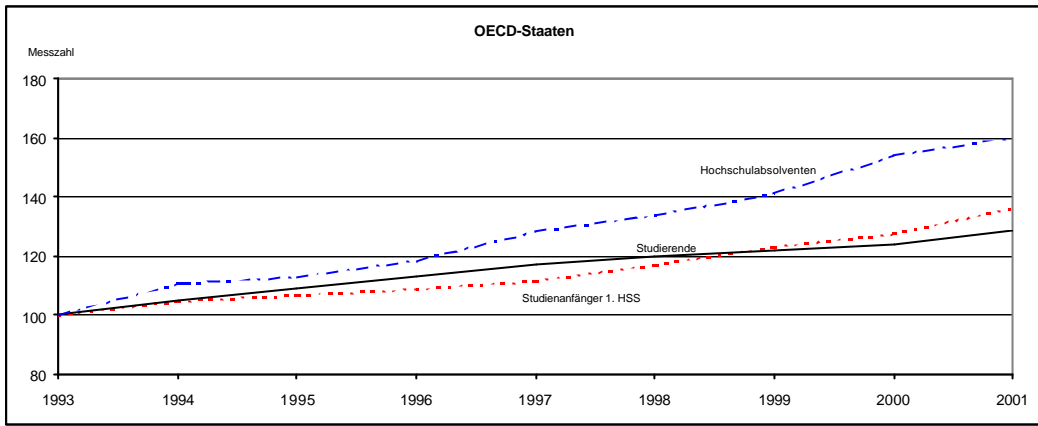

## IV.5 Bildungsherkunft

Die amtliche Statistik weist die ausländischen Studienanfänger und Studierenden, die ihre Studienberechtigung an einer Schule in Deutschland erworben haben, ab 1993, für die Hochschulabsolventen ab 1998 aus. Damit ist es möglich, ab 1993 bzw. 1998 für bestimmte Sachverhalte Aussagen über das Ausländerstudium in der Differenzierung nach Bildungsausländern und Bildungsinländern zu machen und dabei intensiver z. B. auf Fragen mit entwicklungs- und gesellschaftspolitischem Hintergrund einzugehen.

Von den 63.510 ausländischen Studienanfängern im Jahr 2001 hatten 53.180 (83,7%) die Studienberechtigung im Ausland und nur 10.330 (16,3%) in Deutschland erworben. Die Zunahme seit 1993 betrug bei den Bildungsausländern 27.030 (103%), bei den Bildungsinländern dagegen nur 1.520 (17%).

Bei den Studierenden ergibt sich eine ähnliche, aber abgeschwächtere Entwicklung zugunsten der Bildungsausländer. Deren Zahl stieg von 86.750 auf 142.790 (65%), die der Bildungsinländer von 47.520 auf 63.360 (33%). Der Bildungsausländeranteil an den ausländischen Studierenden insgesamt erhöhte sich damit von 64,6% auf 69,3%.

Bei den Hochschulabsolventen, für die nach Bildungsherkunft unterscheidende Daten erst ab 1998 vorliegen, ist eine deutlich höhere Steigerungsrate bei den Bildungsinländern von 56,6% (1998 2.830, 2001 4.430) als bei den Bildungsausländern von 15,2% (1998 8.140, 2001 9.380) festzustellen. Der Anteil der Bildungsausländer sank damit im gleichen Zeitraum von 74,2% auf 67,9%.

**Grafik 11** Ausländische Studienanfänger nach Bildungsherkunft von 1993 bis 2001

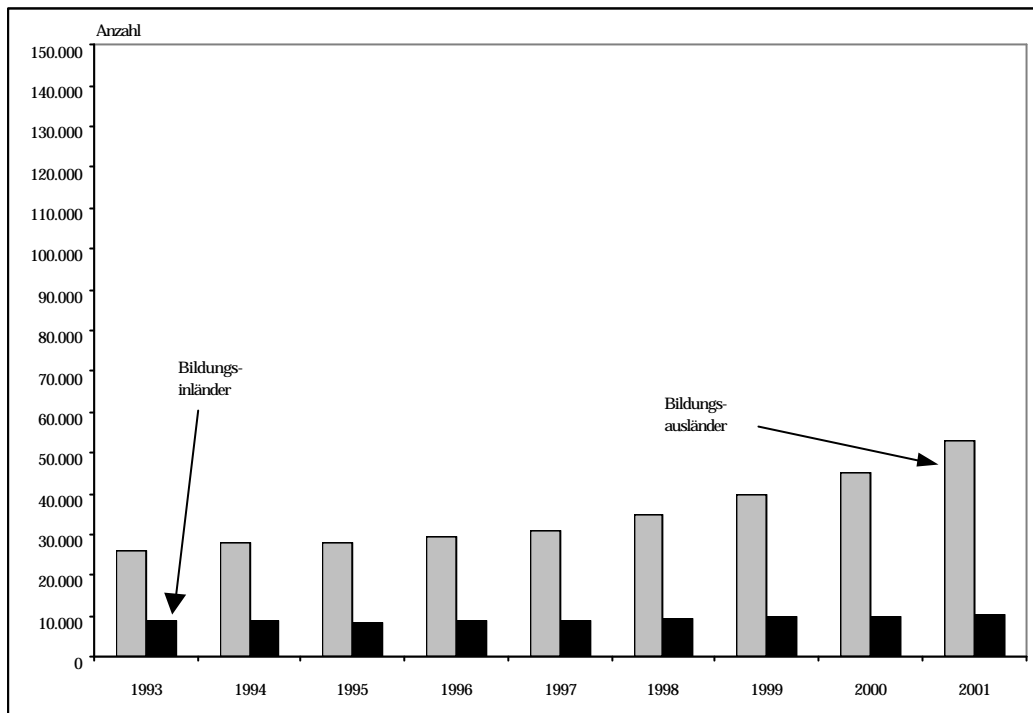

**Grafik 12** Ausländische Studierende nach Bildungsherkunft von 1993 bis 2001

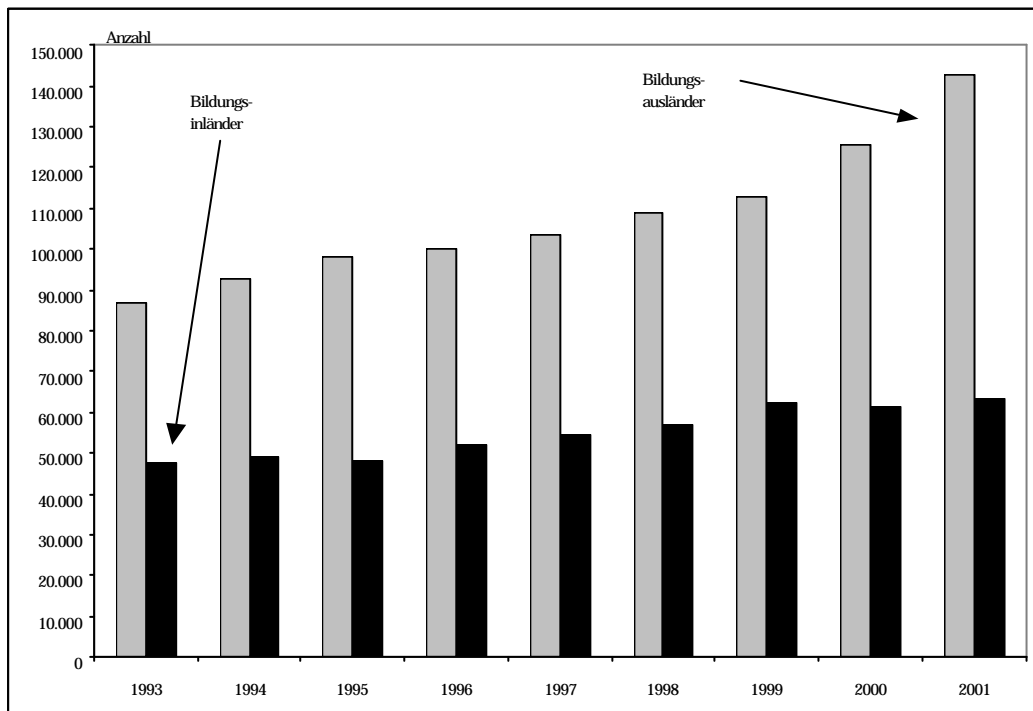

## IV.6 Fächergruppen

Die meisten ausländischen Studierenden sind in den Fächergruppen Rechts-, Wirtschafts- und Sozialwissenschaften (1993 23,3% und 2001 28,4%), Sprach- und Kulturwissenschaften (1993 24,7% und 2001 23,4%), Ingenieurwissenschaften (1993 23,4% und 2001 18,7%) sowie Mathematik und Naturwissenschaften (1993 14,8% und 2001 16,5%) eingeschrieben.

Der Anteil der Bildungsausländer an den ausländischen Studierenden hat im Jahr 2001 in den Fächergruppen Humanmedizin die 50 %-Marke, Rechts-, Wirtschafts- und Sozialwissenschaften, Sport, Kunst und Ingenieurwissenschaften die 60 %-Marke, Mathematik/Naturwissenschaften, Sprach- und Kulturwissenschaften die 70 %-Marke sowie Veterinärmedizin und Agrar-, Forst- und Ernährungswissenschaften die 80 %-Marke überschritten.

**Grafik 13** Anteil der Bildungsausländer an den ausländischen Studierenden nach Fächergruppen von 1993 bis 2001

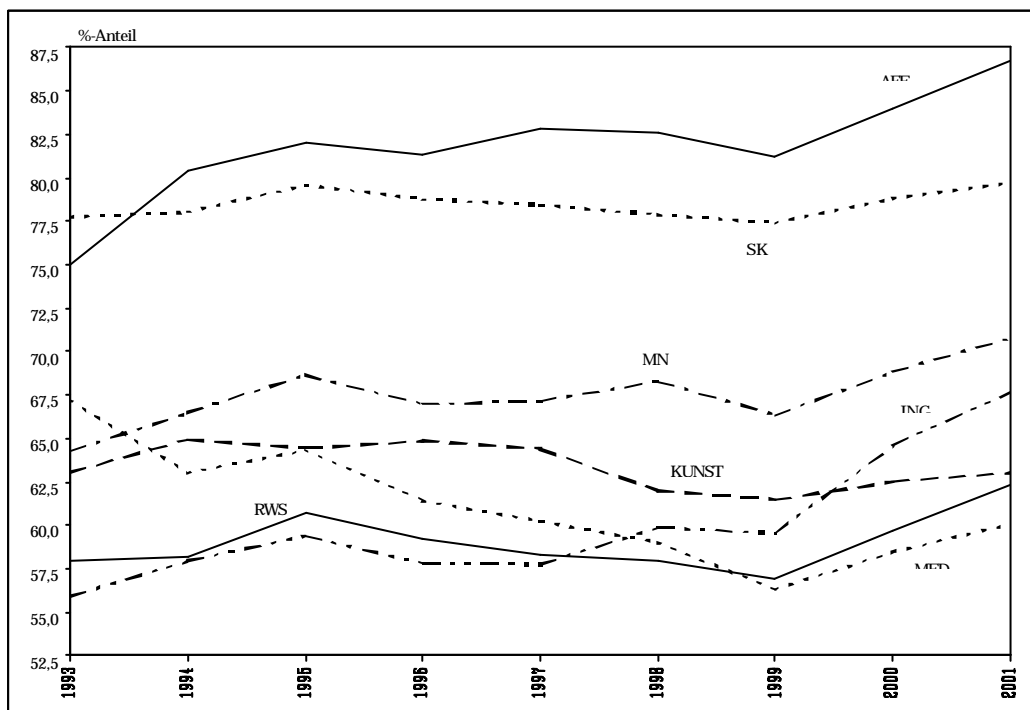

Gesunken ist die Zahl der ausländischen Studierenden von 1993 bis 2001 nur in den Fächergruppen Veterinärmedizin bei den Bildungsinländern und Bildungsausländern sowie Agrar-, Forst- und Ernährungswissenschaften bzw. Ingenieurwissenschaften bei den Bildungsinländern.

**Grafik 14** Ausländische Studierende als Bildungsinländer nach Fächergruppen von 1993 bis 2001

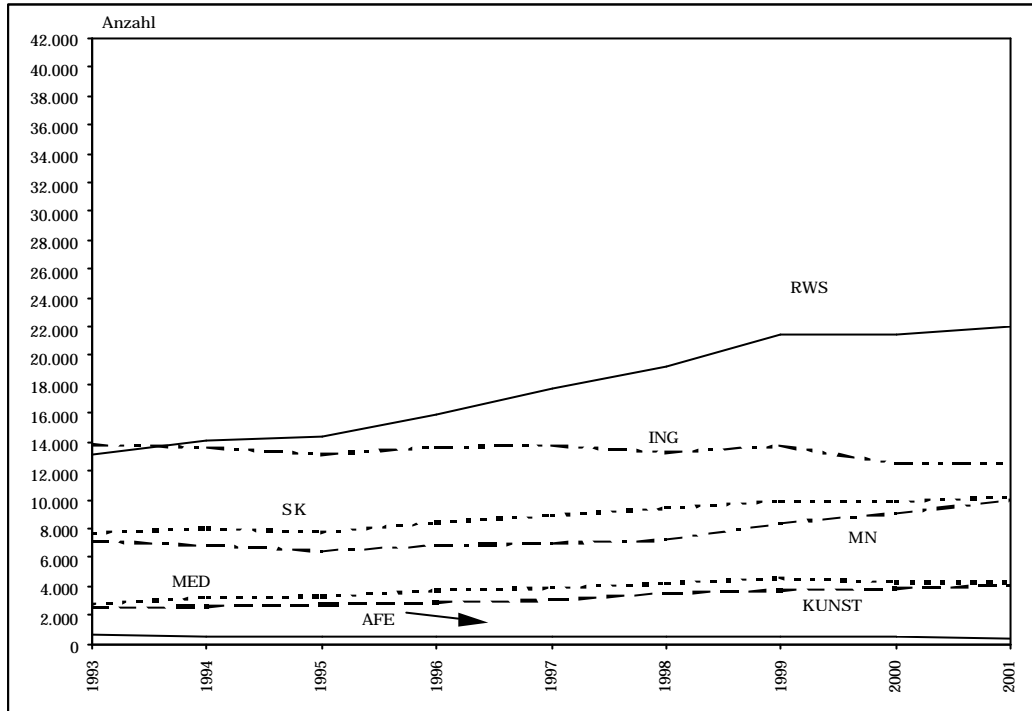

**Grafik 15** Ausländische Studierende als Bildungsausländer nach Fächergruppen von 1993 bis 2001

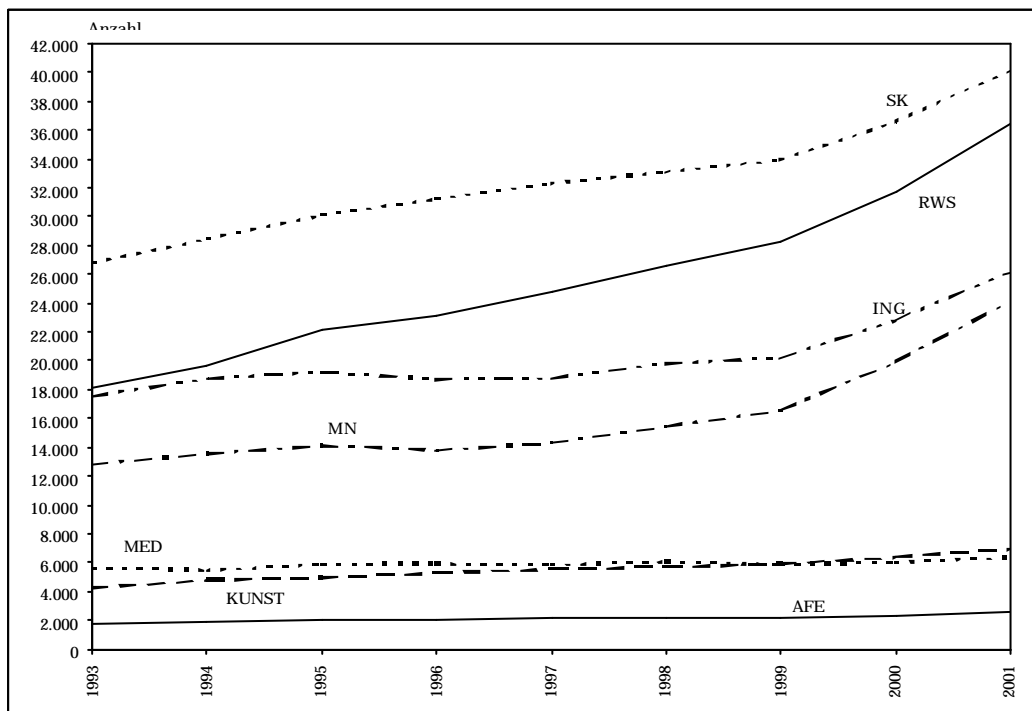

#### IV.7 Ausgaben für Studierende aus Entwicklungs- und Übergangsländern

Nach Berechnungen des Statistischen Bundesamtes auf der Basis eines mit der Kultusministerkonferenz und dem Bundesministerium für Wirtschaftliche Zusammenarbeit und Entwicklung abgestimmten Berechnungsverfahrens<sup>4</sup> beliefen sich die Studienplatzkosten für Studierende aus Entwicklungs- und Übergangsländern im Jahr 2000 auf insgesamt rd. 1,06 Mrd. Euro.

**Tabelle 6 Studienplatzkosten für Studierende aus Entwicklungs- und Übergangsländern nach Ländern im Jahr 2001**

Studierende aus	Bildungsinländer	Bildungsausländer		Insgesamt
		zusammen	darunter mit entwicklungs- politischem Bezug	
- Tsd. EUR -				
Entwicklungsländern	275.311	460.104	395.258	735.415
Davon in				
BW	38.160	78.153	66.158	116.313
BY	23.309	48.394	41.233	71.703
BE	24.973	48.786	42.127	73.759
BB	562	8.875	7.932	9.437
HB	4.428	6.730	5.858	11.158
HH	13.954	22.885	20.481	36.839
HE	34.084	42.520	36.855	76.604
MV	891	4.723	4.322	5.614
NI	16.157	37.377	33.307	53.534
NW	97.786	97.480	83.790	195.266
RP	9.597	16.979	12.896	26.576
SL	2.799	5.576	4.637	8.375
SN	1.760	18.007	15.165	19.767
ST	1.662	10.309	8.630	11.971
SH	4.280	7.862	7.220	12.142
TH	909	5.448	4.647	6.357
Alte Länder	244.554	363.956	312.435	608.510
Neue Länder	30.757	96.148	82.823	126.905
Flächenländer	231.956	381.703	326.792	613.659
Stadtstaaten	43.355	78.401	68.466	121.756
Übergangsländern	57.144	268.570	172.447	325.714
Davon in				
BW	6.559	45.091	26.980	51.650
BY	6.222	42.724	27.813	48.946
BE	8.030	26.743	16.005	34.773
BB	1.424	9.475	7.019	10.899
HB	813	2.751	1.502	3.564
HH	2.844	9.177	6.228	12.021
HE	4.415	19.448	12.411	23.863
MV	450	2.976	1.952	3.426
NI	3.984	18.694	12.510	22.678
NW	17.615	43.713	28.116	61.328
RP	1.308	9.045	4.931	10.353
SL	560	4.142	2.691	4.702
SN	780	16.563	11.254	17.343
ST	767	8.783	6.776	9.550
SH	830	4.014	2.959	4.844
TH	543	5.231	3.300	5.774
Alte Länder	45.150	198.799	126.141	243.949
Neue Länder	11.994	69.771	46.306	81.765
Flächenländer	45.457	229.899	148.712	275.356
Stadtstaaten	11.687	38.671	23.735	50.358

<sup>4</sup> Beschluss der Kultusministerkonferenz vom 16.09.1998 zu „Methodik zur Berechnung der Ausgaben für Studierende aus Entwicklungs- und Übergangsländern“.

Noch Tabelle 6:

Studierende aus	Bildungsinländer	Bildungsausländer		Insgesamt
		zusammen	darunter mit entwicklungs- politischem Bezug	
- Tsd. EUR -				
Insgesamt	332.455	728.674	567.705	1.061.129
Davon in				
BW	44.719	123.244	93.138	167.963
BY	29.531	91.118	69.046	120.649
BE	33.003	75.529	58.132	108.532
RR	1.986	18.350	14.951	20.336
HB	5.241	9.481	7.360	14.722
HH	16.798	32.062	26.709	48.860
HE	38.499	61.968	49.266	100.467
MV	1.341	7.699	6.274	9.040
NI	20.141	56.071	45.817	76.212
NW	115.401	141.193	111.906	256.594
RP	10.905	26.024	17.827	36.929
SL	3.359	9.718	7.328	13.077
SN	2.540	34.570	26.419	37.110
ST	2.429	19.092	15.406	21.521
SH	5.110	11.876	10.179	16.986
TH	1.452	10.679	7.947	12.131
Alte Länder	289.704	562.755	438.576	852.459
Neue Länder	42.751	165.919	129.129	208.670
Flächenländer	277.413	611.602	475.504	889.015
Stadtstaaten	55.042	117.072	92.201	172.114
%-Anteile				
Entwicklungsländer	37,4	62,6	53,7	100
Davon in				
BW	32,8	67,2	56,9	100
BY	32,5	67,5	57,5	100
BE	33,9	66,1	57,1	100
BB	6,0	94,0	84,1	100
HB	39,7	60,3	52,5	100
HH	37,9	62,1	55,6	100
HE	44,5	55,5	48,1	100
MV	15,9	84,1	77,0	100
NI	30,2	69,8	62,2	100
NW	50,1	49,9	42,9	100
RP	36,1	63,9	48,5	100
SL	33,4	66,6	55,4	100
SN	8,9	91,1	76,7	100
ST	13,9	86,1	72,1	100
SH	35,2	64,8	59,5	100
TH	14,3	85,7	73,1	100
Alte Länder	40,2	59,8	51,3	100
Neue Länder	24,2	75,8	65,3	100
Flächenländer	37,8	62,2	53,3	100
Stadtstaaten	35,6	64,4	56,2	100



Noch Tabelle 6:

Studierende aus	Bildungsinländer	Bildungsausländer		Insgesamt
		zusammen	darunter mit entwicklungs- politischem Bezug	
%-Anteile				
Übergangsländer	17,5	82,5	52,9	100
Davon in				
BW	12,7	87,3	52,2	100
BY	12,7	87,3	56,8	100
BE	23,1	76,9	46,0	100
BB	13,1	86,9	64,4	100
HB	22,8	77,2	42,1	100
HH	23,7	76,3	51,8	100
HE	18,5	81,5	52,0	100
MV	13,1	86,9	57,0	100
NI	17,6	82,4	55,2	100
NW	28,7	71,3	45,8	100
RP	12,6	87,4	47,6	100
SL	11,9	88,1	57,2	100
SN	4,5	95,5	64,9	100
ST	8,0	92,0	71,0	100
SH	17,1	82,9	61,1	100
TH	9,4	90,6	57,2	100
Alte Länder	18,5	81,5	51,7	100
Neue Länder	14,7	85,3	56,6	100
Flächenländer	16,5	83,5	54,0	100
Stadtstaaten	23,2	76,8	47,1	100
Insgesamt	31,3	68,7	53,5	100
Davon in				
BW	26,6	73,4	55,5	100
BY	24,5	75,5	57,2	100
BE	30,4	69,6	53,6	100
BB	9,8	90,2	73,5	100
HB	35,6	64,4	50,0	100
HH	34,4	65,6	54,7	100
HE	38,3	61,7	49,0	100
MV	14,8	85,2	69,4	100
NI	26,4	73,6	60,1	100
NW	45,0	55,0	43,6	100
RP	29,5	70,5	48,3	100
SL	25,7	74,3	56,0	100
SN	6,8	93,2	71,2	100
ST	11,3	88,7	71,6	100
SH	30,1	69,9	59,9	100
TH	12,0	88,0	65,5	100
Alte Länder	34,0	66,0	51,4	100
Neue Länder	20,5	79,5	61,9	100
Flächenländer	31,2	68,8	53,5	100
Stadtstaaten	32,0	68,0	53,6	100

Quelle: Statistisches Bundesamt und eigene Berechnungen.

Davon entfielen 69,3% auf Ausgaben für Studierende aus Entwicklungsländern bzw. 68,7% auf solche für Bildungsausländer, also für eingereiste Studierende mit nicht in Deutschland erworbener Studienberechtigung. Der Anteil der Ausgaben mit nach den Richtlinien der OECD entwicklungs-politischem Bezug, in denen die Ausgaben für ausländische Studierende in den Studienfächergruppen Sprach- und Kulturwissenschaften, Sport und Kunst, Kunstwissenschaft nicht enthalten sind,

an den Gesamtausgaben belief sich auf rd. 0,57 Mrd. Euro. Das waren 53,7% der Gesamtausgaben für Studierende aus Entwicklungs- und Übergangsländern bzw. 77,9% der Ausgaben für die Bildungsausländer.

## **V Bildungsausländer**

Die positive Entwicklung der Zahl der ausländischen Studienanfänger, Studierenden und Hochschulabsolventen wurde vor allem durch das in den letzten Jahren deutlich gestiegene Interesse der Bildungsausländer an einem Studium in Deutschland getragen. Die Gründe für die zunehmende Akzeptanz des Hochschulstandortes Deutschland dürften u.a. in der mittlerweile verstärkten internationalen Ausrichtung und Qualität des deutschen Studienangebots, in den vergleichsweise günstigen, überwiegend Studiengebühren freien Studienkosten und dem Vorhandensein von Angehörigen der eigenen ethnischen und nationalen Gruppe innerhalb und außerhalb der Hochschulen zu finden sein. Das Interesse an einem Studium in Deutschland fördern dürften zudem auch historisch gewachsene Länderbeziehungen wie z.B. zu Griechenland, Türkei und Iran sowie die forcierten Werbeaktionen für deutsche Hochschulen insbesondere in den asiatischen Staaten.

**Grafik 16** Deutsche und ausländische Studierende nach Bildungsherkunft von 1993 bis 2001 (1993 = 100)

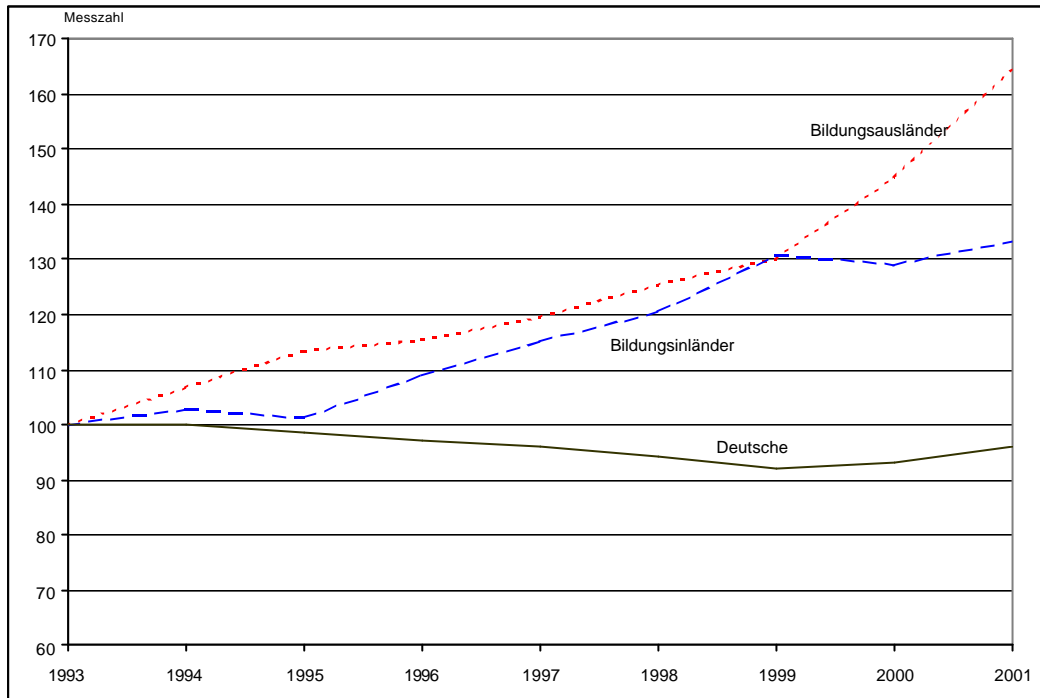

Die von 1993 bis 2001 eingetretenen Zuwächse bei den Studienanfänger um 103% und Studierenden um 65% liegen deutlich über den entsprechenden Steigerungen bei den ausländischen Bildungsinländern (17% und 23%) und den Deutschen (15%) und (- 4%). Sie sind ein Indiz für die zunehmende Internationalität des Studienangebots der deutschen Hochschulen und den sich einstellenden Erfolg der Bemühungen von Bund und Ländern, die internationale Wettbewerbsfähigkeit des Studienstandortes Deutschlands zu stärken<sup>5</sup>.

<sup>5</sup> Vgl. Beschluss der Regierungschefs von Bund und Ländern vom 13.06.2002.

## V.1 Frauenanteil

Der Anteil der Frauen bei den ausländischen Studienanfängern und Studierenden, die ihre Studienberechtigung im Ausland erworben haben, betrug im Jahr 2001 54,2% bzw. 50%. Er lag damit sowohl bei den Studienanfängerinnen über dem Anteil der Deutschen von 48,4% als auch bei den Studierenden (Deutsche 46,6%). Überdurchschnittlich hohe Frauenanteile (nur Länder mit mehr als 1.000 weiblichen Studierenden aufgeführt) waren bei den in Deutschland studierenden Bildungsausländerinnen aus Polen (73,2%), Ungarn (71,0%), Russische Föderation (69,1%), Tschechische Republik (67,8%), Japan (66,4%), Rumänien (65,6%), Ukraine (63,0%), Frankreich (62,7%), Georgien (61,9%), Italien (60,7%), Spanien (60,3%), Bulgarien (59,2%), Demokratische Republik Korea (54,9%) und den Vereinigten Staaten (50,6%) festzustellen. Unterdurchschnittlich niedrige Anteile (nur Länder mit mehr als 500 weiblichen Studierenden aufgeführt) wiesen dagegen die Ausländerinnen aus der Schweiz (49,8%), Griechenland (49,5%) und China (49,3%), Jugoslawien einschließlich Serbien und Montenegro (46,4%), Österreich (44,0%), Islamische Republik Iran (43,4%), Luxemburg (35,9%), Indonesien (33,6%), Kamerun (30,0%), Türkei (29,9%) sowie Marokko (12,7%) auf.

## V.2 Nationalitäten

Von den Studienanfängern mit ausländischer Bildungsherkunft kamen im Jahr 2001 42,7%, von den Studierenden 33,3% und von den Hochschulabsolventen 42,4% mit jeweils deutlich abnehmender Tendenz aus einem Industriestaat.

**Grafik 17 %-Anteile der Bildungsausländer nach dem wirtschaftlichen Entwicklungsstand der Herkunftsländer 2001**

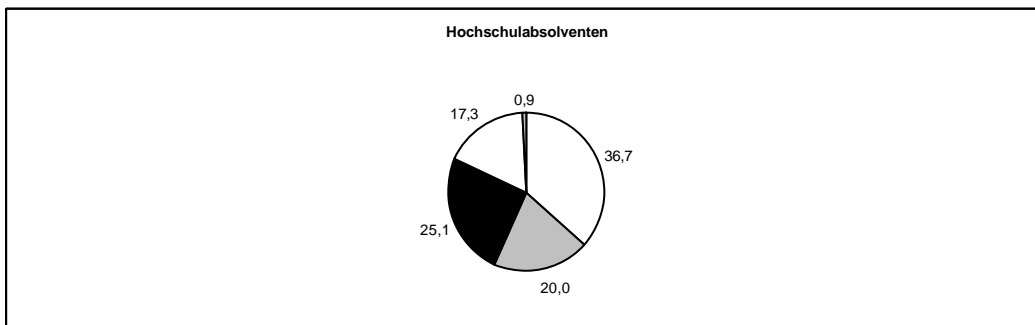
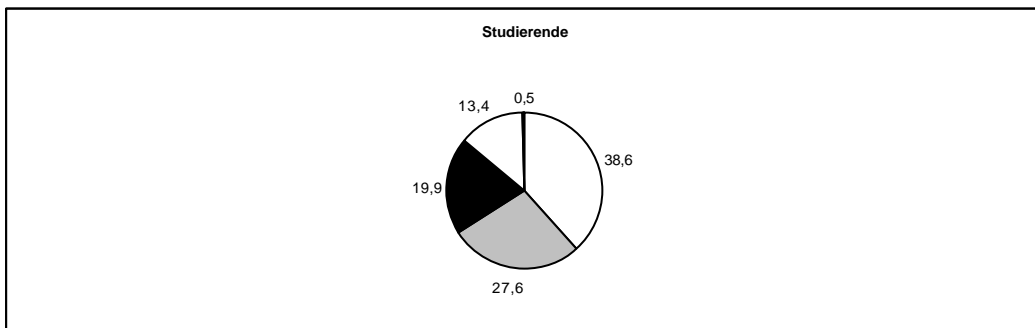
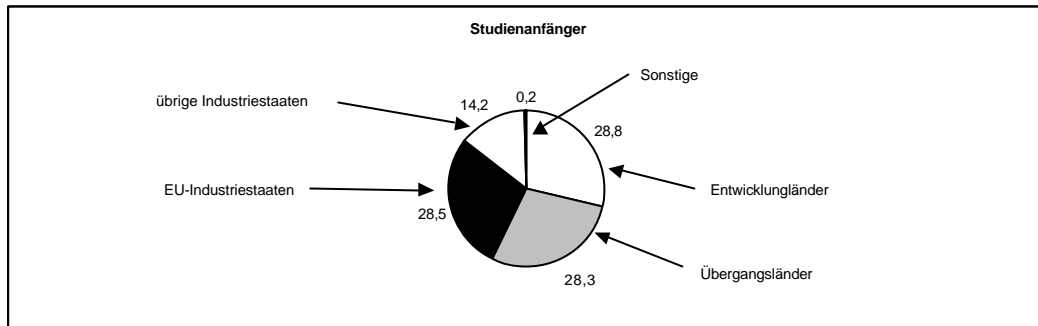

Mindestens seit 1998 ist also eine deutlich rückläufige Tendenz in der Verteilung zu Lasten der Industriestaaten sowie zu Gunsten der Entwicklungs- und vor allem der Übergangsländer zu verzeichnen.

Nach Kontinenten betrachtet betrug im Jahr 2001 der europäische Anteil bei den Studienanfängern 61,3%, der afrikanische 6,6% und der amerikanische Anteil 8,0% (jeweils Abnahmetendenz) sowie der asiatische Anteil 23,6% (deutlich steigende Tendenz). Diese Abnahme- bzw. Zunahmetendenzen bei den Studienanfängerzahlen haben sich auf die Studierendenzahlen noch nicht in entsprechendem Ausmaß ausgewirkt: Europa 54,4%, Afrika 12,4%, Amerika 5,9% (alle leicht fal-

lend) und Asien 26,7% (steigend). Fast ein Fünftel (28,8%) der Studierenden ist in osteuropäischen, fast ein Siebtel (15%) in ostasiatischen Staaten beheimatet. Die Zahl dieser Bildungsausländer ist in den letzten Jahren deutlich angewachsen. Beachtenswert ist zudem die neuerdings relative Ausgeglichenheit der Zahl der ost- und westeuropäischen Studierenden nach einer jahrelangen, politisch bedingten Dominanz der Westeuropäer.

Bei den Hochschulabsolventen betrug der Anteil der Europäer 54,2%, der Afrikaner 10,7%, der Amerikaner 6,4% und der Asiaten 27,7%.

Die Länder mit den größten Anteilen beim Studium von Bildungsausländern in Deutschland im Jahr 2001 sind in den folgenden Übersichten dargestellt:

<b>Studienanfänger</b>			<b>Studierende im 1. Fachsemester</b>		
Platz	Staatsangehörigkeit	Anzahl	Platz	Staatsangehörigkeit	Anzahl
1	China	6.180	1	China	7.615
2	Frankreich	3.225	2	Bulgarien	3.568
3	Polen	3.208	3	Polen	3.305
4	Bulgarien	2.678	4	Russische Föderation	2.717
5	Spanien	2.625	5	Frankreich	2.343
6	Russische Föderation	2.504	6	Vereinigte Staaten	2.154
7	Vereinigte Staaten	2.363	7	Spanien	2.059
8	Italien	2.274	8	Italien	1.940
9	Österreich	1.553	9	Marokko	1.662
10	Ukraine	1.393	10	Österreich	1.647
11	Vereinigtes Königreich <sup>1)</sup>	1.203	11	Ukraine	1.636
12	Ungarn	1.089	12	Kamerun	1.382
13	Rumänien	1.057	13	Türkei	1.249
14	Tschechische Republik	1.049	14	Rumänien	1.100
15	Türkei	976	15	Ungarn	1.063
16	Marokko	968	16	Tschechische Republik	978
17	Indien	902	17	Korea, Dem. Republik	894
18	Kamerun	813	18	Vereinigtes Königreich <sup>1)</sup>	888
19	Griechenland	754	19	Georgien	855
20	Korea, Dem. Republik	692	20	Indien	846
<b>Studierende</b>			<b>Hochschulabsolventen</b>		
Platz	Staatsangehörigkeit	Anzahl	Platz	Staatsangehörigkeit	Anzahl
1	China	13.523	1	Frankreich	616
2	Polen	8.827	2	China	608
3	Russische Föderation	7.098	3	Polen	461
4	Bulgarien	6.954	4	Korea, Dem. Republik	425
5	Frankreich	5.612	5	Russische Föderation	418
6	Marokko	5.570	6	Türkei	405
7	Türkei	5.188	7	Griechenland	364
8	Kamerun	4.309	8	Iran, Islamische Republik	320
9	Österreich	4.182	9	Österreich	317
10	Ukraine	4.049	10	Italien	270
11	Spanien	4.015	11	Marokko	259
12	Korea, Dem. Republik	3.729	12	Indonesien	226
13	Italien	3.724	13	Spanien	209
14	Griechenland	3.391	14	Ukraine	190
15	Iran, Islamische Republik	2.929	15	Bulgarien	158
16	Vereinigte Staaten	2.700	16	Kamerun	156
17	Ungarn	2.455	17	Japan	151
18	Rumänien	2.451	18	Vereinigte Staaten	145
19	Indonesien	2.016	19	Niederlande	135
20	Georgien	1.973	20	Ungarn	130

<sup>1)</sup> Großbritannien, Nordirland.

### V.3 Fächergruppen

Das Hauptinteresse der in Deutschland studierenden Bildungsausländer richtete sich im Jahr 2001 mit 27,6% auf Studiengänge der Fächergruppe Sprach- und Kulturwissenschaften einschließlich Sport, gefolgt von den Studiengängen in den Fächergruppen Rechts-, Wirtschafts- und Sozialwissenschaften mit 25,6%, Ingenieurwissenschaften mit 18,3% und Mathematik, Naturwissenschaften mit 16,9%. Deutlich weniger Bildungsausländer haben sich dagegen in den Fächergruppen Kunst, Kunstwissenschaft mit 4,8%, medizinische Fächer mit 4,5% und Agrar-, Forst- und Ernährungswissenschaften mit 1,8% eingeschrieben.

Über dem Durchschnitt von 65% liegende Zuwächse von 1993 bis 2001 verzeichneten die Fächergruppen Rechts-, Wirtschafts- und Sozialwissenschaften mit 102% und Mathematik, Naturwissenschaften mit 88%. Mit deutlich geringeren Steigerungen der Studierendenzahl hinter der allgemeinen Entwicklung zurückgeblieben sind dagegen die Fächergruppen Agrar-, Forst- und Ernährungswissenschaften mit 54%, Ingenieurwissenschaften mit 49%, Sprach- und Kulturwissenschaften einschließlich Sport mit 46% sowie Medizin mit 14% (Numerus clausus).

Bei den Hochschulabsolventen ergab sich im Jahr 2001 eine Fächergruppenstruktur, die auch unter Berücksichtigung der durchschnittlichen Verweildauer von der der Studierenden teilweise deutlich abweicht. So erreichten die Sprach- und Kulturwissenschaften einschließlich Sport einen Anteil von nur 16,2% gegenüber 27,6% bei den Studierenden. Dagegen lagen die Ingenieurwissenschaften mit 22,4%, Kunst, Kunstwissenschaft mit 10,4% und medizinische Fächer mit 8,3% über den jeweiligen Anteilen bei den Studierenden (18,3%, 4,5% und 4,8%).



## VI Bildungsinländer

Die Bildungsinländer, d.h. die ausländischen Studienanfänger, Studierenden und Hochschulabsolventen mit in Deutschland erworbener Studienberechtigung haben mit den Ausländern, die zu Studienzwecken aus ihren Heimatländern mit einer nicht deutschen Studienberechtigung einreisen (Bildungsausländer), außer der gleichen Staatsbürgerschaft nur wenig gemeinsam. Anders als die Bildungsausländer unterliegen die Bildungsinländer in etwa den gleichen Rahmenbedingungen wie die deutschen Studierenden, da es sich bei ihnen im Regelfall um Kinder ausländischer Familien handelt, die seit längerer Zeit in Deutschland wohnen, hier zur Schule gegangen sind und die Studienberechtigung erworben haben. Ausschlaggebend für die Entscheidung zur Aufnahme eines Studiums dürften wie bei den Deutschen der wirtschaftliche und soziale Status sowie der Bildungsstand der Eltern der ausländischen Studienberechtigten und die Berufschancen für Akademiker in Deutschland sein.

Im Jahr 2001 studierten 63.360 (1993 47.520) Bildungsinländer an deutschen Hochschulen. Das waren 30,7% (1993 35,4%) aller ausländischen Studierenden bzw. 3,4% (1993 2,5%) der deutschen und ausländischen Studierenden insgesamt. Bei den Studienanfängern waren es im Jahr 2001 10.330 (1993 8.820) oder 16,3% (1993 25,2%) aller ausländischen Studienanfänger, bei den Hochschulabsolventen 4.430 (37,5%) aller ausländischen Absolventen (1993 keine Vergleichsdaten).

Die Zahl der Bildungsinländer bei den ausländischen Studienanfängern hat von 1993 bis 2001 nur um 17% zugenommen, die der ausländischen Schulabsolventen mit einer deutschen Studienberechtigung ist im gleichen Zeitraum hingegen um 29% angewachsen. Diese unterschiedlich ausgeprägten Entwicklungen beider Gruppen deuten unter Berücksichtigung der wegen nicht abzuleistendem Wehr- oder Ersatzdienst kürzeren Verzögerungen bei der Studienaufnahme als bei den deutschen Schulabsolventen auf wie bei den Deutschen in der Gesamttendenz rückläufige Übergangsquoten hin.

Weiterhin wird durch den Bezug der Bildungsinländer auf die jeweils gleichaltrige ausländische Wohnbevölkerung deutlich, dass die Bildungsbeteiligung ausgedrückt durch die Studienberechtigten- und Studienanfängerquote von 1993 bis 2001 auf deutlich niedrigerem Niveau als die der Deutschen einzuordnen ist.

**Tabelle 7 Studienberechtigten- und Studienanfängerquoten von 1993 bis 2001**

Jahr	Studienberechtigtenquote <sup>1)</sup>		Studienanfängerquote <sup>3)</sup>	
	Deutsche	Ausländer <sup>2)</sup>	Deutsche	Ausländer
1993	36,8	8,7	32,7	6,6
1994	38,3	9,4	31,4	6,9
1995	40,1	10,0	30,3	6,7
1996	40,1	10,3	30,2	7,1
1997	40,2	11,6	30,3	6,4
1998	40,2	12,0	30,0	7,0
1999	40,3	13,3	31,0	7,4
2000	40,1	13,0	32,4	7,5
2001	38,9	13,3	34,3	7,9

<sup>1)</sup> Anteil am Durchschnitt der 17- bis unter 20jährigen und der 18- bis unter 21jährigen Wohnbevölkerung am 31.12. des jeweiligen Vorjahre. <sup>2)</sup> Anteil am Durchschnitt der 17- bis unter 21jährigen und der 18- bis unter 22jährigen Wohnbevölkerung am 31.12. des jeweiligen Vorjahres. <sup>3)</sup> Anteil am Durchschnitt der 19- bis unter 25jährigen (bis 1996 der 18- bis unter 22jährigen) Wohnbevölkerung am 31.12. des jeweiligen Vorjahres.

Quelle: Kultusministerkonferenz, Statistisches Bundesamt und eigene Berechnungen.

## VI.1 Frauenanteil

Der Frauenanteil hat bei den Bildungsinländern von 1993 bis 2001 in vergleichbarer Weise aber auf niedrigerem Niveau wie der bei den Deutschen zugenommen, und zwar bei den Studienanfängern von 41,2% auf 47,6% (Deutsche von 44,1% auf 48,4%) und Studierenden von 35,5% auf 42,5% (Deutsche von 40,3% auf 46,6%). Er bleibt damit sowohl bei den Studienanfängern deutlich hinter dem vergleichbaren Wert für die Bildungsausländerinnen von 54,2% als auch bei den Studierenden hinter dem Wert von 50 % zurück.

## VI.2 Nationalitäten

Der überwiegende Teil der Bildungsinländer besaß im Jahr 2001 die Staatsbürgerschaft eines der traditionellen Anwerbeländer Türkei, ehemaliges Jugoslawien (einschließlich Bosnien- Herzegowina, Kroatien, Slowenien, Mazedonien), Griechenland, Italien, Spanien und Portugal sowie der Übergangsländer Polen, Russische Föderation und Ukraine.

**Tabelle 8      %-Anteil der Anwerbe- und Übergangsländer an den Bildungsinländern im Jahr 2001**

Nationalität	Studienanfänger	Studierende	Hochschulabsolventen
Bosnien und Herzogowina	2.3	1.9	0.7
Griechenland	5.0	6.4	7.6
Italien	5.3	5.0	5.7
Jugoslawien (Serbien/ Montenegro)	2.8	3.7	4.0
Kroatien	6.4	6.3	6.5
Mazedonien	0.8	0.6	0.3
Portugal	1.6	1.7	1.8
Spanien	2.2	2.6	3.5
Türkei	25.2	29.8	25.5
<b>Anwerbeländer zusammen</b>	<b>51.6</b>	<b>58.0</b>	<b>55.6</b>
Polen	5.0	3.3	1.9
Russische Föderation	3.7	2.0	1.1
Ukraine	2.8	1.4	0.4
übrige Übergangsländer	4.5	3.6	3.5
<b>Übergangsländer zusammen</b>	<b>16.0</b>	<b>10.3</b>	<b>6.9</b>
<b>Anwerbe- und Übergangsländer zusammen</b>	<b>67.6</b>	<b>68.3</b>	<b>62.5</b>
<b>Übrige Staaten</b>	<b>32.4</b>	<b>31.7</b>	<b>37.5</b>
<b>Bildungsinländer insgesamt</b>	<b>100</b>	<b>100</b>	<b>100</b>

Quelle: Statistisches Bundesamt und eigene Berechnungen.

Gut 12% der bildungsinländischen Studienanfänger haben die Staatsangehörigkeit eines Nachbarlandes, darunter allein 5,0% die polnische und 2,8% die österreichische. Bei den Studierenden waren es 11,7% (Polen 3,3%, Österreich 3,5%) und bei den Absolventen 14,3% (Polen 1,9%, Österreich 5,6%). Auffallend hoch war auch der Anteil der Bildungsinländer aus dem Iran (Studienanfänger 2,5%, Studierende 4,5%, Absolventen 5,6%) und aus der Demokratischen Republik Korea (Studienanfänger 2,5%, Studierende 2,2%, Absolventen 2,7%). Dabei handelt es sich zum überwiegenden Teil um Kinder von Flüchtlingen, die in Folge des Regimewechsels im Iran Anfang der 80er Jahre nach Deutschland emigrierten und um Nachkommen der vor allem in der ehemaligen DDR wohnenden Koreaner.

Legt man den wirtschaftlichen Entwicklungsstand der Herkunftsländer der Bildungsinländer zu Grunde, so stammten die Vorfahren der im Jahr 2001 studierenden Bildungsinländer zu 56,6% aus Entwicklungsländern, 10,3% aus Übergangsländern, 24,7% aus EU-Industriestaaten und 6,9% aus übrigen Industriestaaten.

**Grafik 18** %-Anteile der Bildungsinländer nach dem wirtschaftlichen Entwicklungsstand der Herkunftsländer 2001

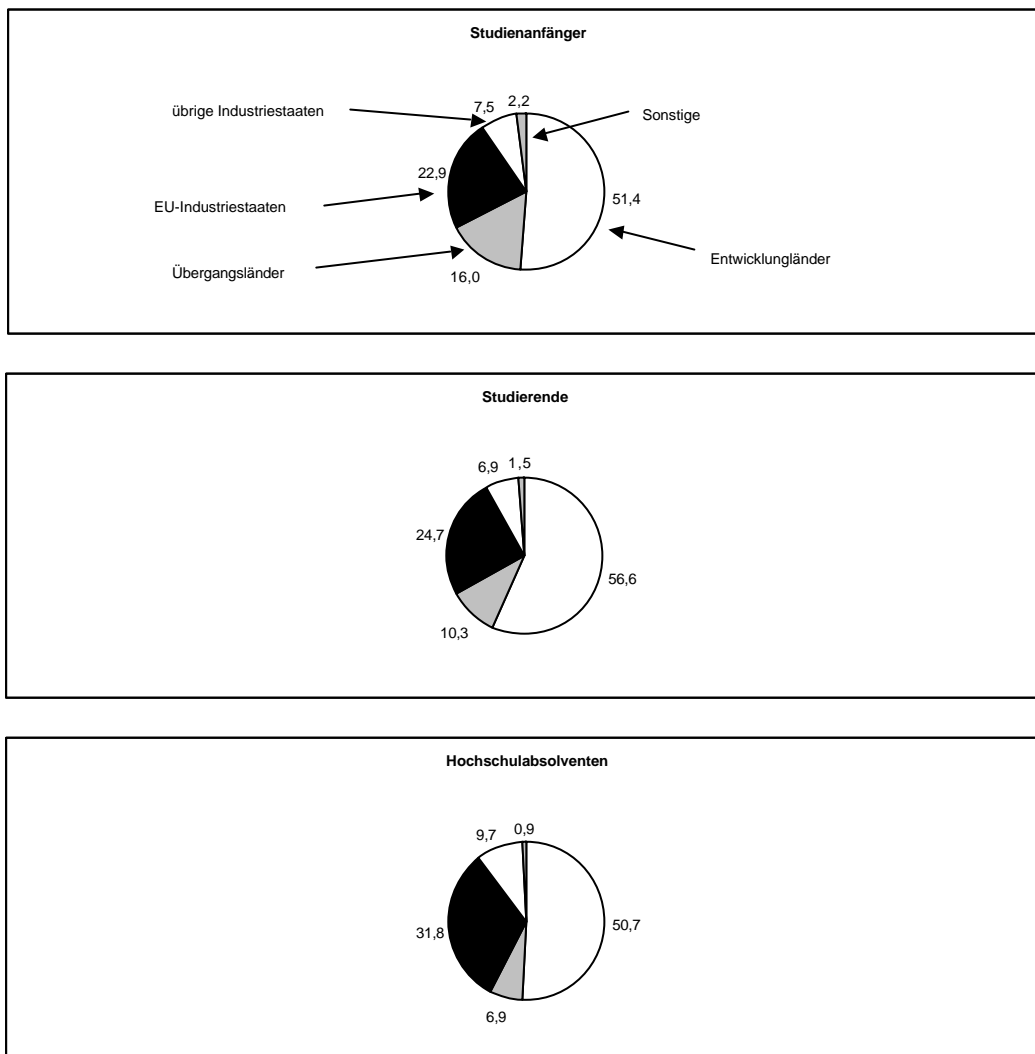

### VI.3 Fächergruppen

Die meisten in Deutschland studierenden Bildungsinländer waren im Jahr 2001 in den Fächergruppen Rechts-, Wirtschafts- und Sozialwissenschaften (34,8%), Ingenieurwissenschaften (19,7%), Mathematik/Naturwissenschaften (15,7%), Sprach- und Kulturwissenschaften (15,3%), Humanmedizin (6,5%) und Kunst, Kunstwissenschaft (6,4%) eingeschrieben. Die Fächergruppen Sport, Agrar-, Forst- und Ernährungswissenschaften sowie Veterinärmedizin spielten mit einem Anteil von zusammen nur 1,5% eine weniger wichtige Rolle.

Diese Fächergruppenverteilung weicht von der der in Deutschland studierenden Bildungsausländer mit deutlich höherem Anteil bei den Sprach- und Kulturwissenschaften (28,1%) bzw. deutlich niedrigerem Anteil bei Rechts-, Wirtschafts- und Sozialwissenschaften (25,6%) merklich ab.

**Tabelle 9 Fächergruppenverteilung der Bildungsinländer im Vergleich zu der der Bildungsausländer und deutschen Studierenden im Jahr 2001**

Fächergruppen	Bildungsinländer	Bildungsausländer	Deutsche
Rechts-, Wirtschafts- u. Sozialwissenschaften	34,8 % (1)	25,6 % (2)	32,2 % (1)
Ingenieurwissenschaften	19,7 % (2)	18,3 % (3)	15,2 % (4)
Sprach- u. Kulturwissenschaften <sup>1)</sup>	16,1 % (3)	28,1 % (1)	23,8 % (2)
Mathematik, Naturwissenschaften	15,7 % (4)	16,9 % (4)	17,2 % (3)
Medizin zusammen	6,7 % (5)	4,5 % (6)	5,4 % (5)
Kunst, Kunstwissenschaft	6,4 % (6)	4,8 % (5)	4,2 % (6)
Agrar- Forst- u. Ernährungswissenschaften	0,6 % (7)	1,8 % (7)	2,0 % (7)

1) Einschließlich Sport und sonstige Fächer.

Quelle: Statistisches Bundesamt und eigene Berechnungen.

Überdurchschnittliche Zuwächse der Zahl der Bildungsinländer von 1993 bis 2001 verzeichnen die Fächergruppen Rechts-, Wirtschafts- und Sozialwissenschaften (68%), Kunst, Kunstwissenschaft (63%), Sport (58%) und Humanmedizin (57%). Rückläufige Entwicklungen stellten sich bei den Fächergruppen Agrar-, Forst- und Ernährungswissenschaften mit 29% (Bildungsausländer dagegen + 54%), Veterinärmedizin mit 12% und Ingenieurwissenschaften mit 10% (Bildungsausländer dagegen + 49%) ein.

## VII Ausländerstudium an deutschen Hochschulen und Studium Deutscher im Ausland

Das Studium von Personen mit ausländischer Staatsangehörigkeit hat in Deutschland von 1975 bis 2000 stärker zugenommen als das der Deutschen (Studienanfänger + 390 % zu + 71 % und Studierende + 295 % zu + 204 %). Der Anteil der Ausländer stieg somit bei den Studienanfängern von 6,8 % auf 17,4 % und bei den Studierenden von 5,7 % auf 10,4 %.

Von den Studienanfängern und Studierenden mit ausländischer Staatsangehörigkeit hat die überwiegende Zahl die Studienberechtigung nicht in Deutschland erworben. Bei den Studienanfängern waren es 1993 mit 26.100 74,8 % und 2000 mit 45.100 82,3 % und bei den Studierenden 1993 mit 86.800 64,6 % und 2000 mit 125.700 67,2 %. Die Zunahme der Zahl der ausländischen Studienanfänger und Studierenden - insbesondere der Bildungsausländer - hat dazu geführt, dass Deutschland nach den Informationen der UNESCO über die Mobilität der Studierenden im weltweiten Vergleich neben den USA und Großbritannien zu den wichtigsten Gastgeberländern zählt. Bei einem Vergleich der hier studierenden Bildungsausländer (Import) und der im Ausland studierenden Deutschen (Export)<sup>6</sup> im Jahr 2000 ergaben sich positive Austauschsalen insbesondere mit den einbezogenen Ländern Polen, Italien, Ungarn, Rumänien, Japan und Finnland. Negative Salden wiesen dagegen die Import- /Exportbilanzen insbesondere mit den Ländern Großbritannien/Nordirland, USA, Schweiz, Österreich, Schweden und Niederlande auf.

---

<sup>6</sup> Bundesministerium für Bildung und Forschung.

**Tabelle 10 Deutsche Studierende im Ausland und ausländische Studierende (Bildungsausländer) in Deutschland nach ausgewählten Gast- und Herkunftsländern 1998 und 2000**

Gast- bzw. Herkunftsland	Deutsche Studierende in ...		Ausländische Studierende aus ...		Ausländer minus Deutsche	
	1998	2000	1998	2000	1998	2000
Vereinigte Staaten	9.568	10.128	2.921	2.784	-6.647	-7.344
Großbritannien u. Nordirland	9.565	10.115	1.693	1.470	-7.872	-8.645
Österreich	5.679	5.889	3.557	3.761	-2.122	-2.128
Frankreich	5.162	5.378	5.449	5.523	287	145
Schweiz	4.548	5.142	1.104	1.245	-3.444	-3.897
Spanien	3.326	3.800	3.421	3.889	95	89
Schweden	695	1.860	816	684	121	-1.176
Niederlande	1.399	1.764	917	741	-482	-1.023
Kanada	769	770	352	350	-417	-420
Italien	706	660	3.376	3.700	2.670	3.040
Ungarn	504	520	1.881	2.334	1.377	1.814
Australien	278	471	153	194	-125	-277
Norwegen	296	439	876	841	580	402
Belgien	340	386	720	679	380	293
Dänemark	421	350	480	489	59	139
Portugal	258	320	410	455	152	135
Japan	244	250	1.587	1.789	1.343	1.539
Irland	245	230	481	466	236	236
Neuseeland	135	190	52	37	-83	-153
Finnland	154	190	958	864	804	674
Vatikanstadt	180	180	5	4	-175	-176
Rumänien	300	170	1.105	1.846	805	1.676
Polen	140	154	5.805	7.586	5.665	7.432
Zusammen	44.912	49.356	38.119	41.731	-6.793	-7.625

Quelle: Bundesministerium für Bildung und Forschung, Statistisches Bundesamt und eigene Berechnungen.

## VIII Index der Entwicklungs-, Übergangs-, Industrie-, OECD- und G8-Länder

### Entwicklungsländer

<b>Europa</b>	Albanien	Mazedonien	
	Bosnien und Herzegowina	Moldau, Republik	
	Jugoslawien (Serbien, Montenegro)	Slowenien	
	Kroatien	Türkei	
	Malta		
<b>Afrika</b>	Ägypten	Mali	
	Algerien	Marokko	
	Angola	Mauretanien	
	Äthiopien	Mauritius	
	Benin	Mosambik	
	Botsuana	Namibia	
	Burkina Faso	Niger	
	Burundi	Nigeria	
	Cote d'Ivoire	Ruanda	
	Eritrea	Sambia	
	Gabun	Sao Tome und Principe	
	Gambia	Senegal	
	Ghana	Sierra Leone	
	Guinea	Simbabwe	
	Guinea-Bissau	Somalia	
	Kamerun	Südafrika	
	Kap Verde	Sudan	
	Kenia	Swasiland	
	Komoren	Tansania, Ver. Republik	
	Kongo, Dem. Republik	Togo	
	Kongo, Republik	Tschad	
	Liberia	Tunesien	
	Madagaskar	Übriges Afrika	
	Malawi	Uganda	
		Zentralafrika, Republik	
	<b>Amerika</b>	Barbados	Jamaika
		Belize	Kuba
		Costa Rica	Mexiko
		Dominikanische Republik	Nicaragua
El Salvador		Panama	
Guatemala		Suriname	
Haiti		Trinidad und Tobago	
Honduras			



<b>Asien</b>	Afghanistan	Malediven
	Armenien	Mongolei
	Aserbaidshan	Myanmar
	Bangladesch	Nepal
	China	Oman
	Georgien	Pakistan
	Indonesien	Philippinen
	Irak	Saudi-Arabien
	Iran, Islamische Republik	Sri Lanka
	Jemen	Syrien, Arab. Republik
	Kambodscha	Tadschikistan
	Kasachstan	Thailand
	Kirgisistan	Turkmenistan
	Laos, Dem. Volksrepublik	Usbekistan
	Libanon	Vietnam
	Malaysia	

<b>Australien</b>	Nauru	Vanuatu
-------------------	-------	---------

#### Übergangsländer

<b>Europa</b>	Bulgarien	Slowakei
	Estland	Tschechische Republik
	Lettland	Ukraine
	Litauen	Ungarn
	Polen	Weißrußland
	Rumänien	Zypern
	Russische Föderation	

<b>Afrika</b>	Libyen
---------------	--------

<b>Asien</b>	Israel	Singapur
	Korea, Dem. Volksrepublik	Übriges Asien
	Kuwait	

**Industrieländer**

<b>Europa</b>	Andorra	Liechtenstein
	Belgien	Luxemburg
	Dänemark	Monaco
	Deutschland <sup>7</sup>	Niederlande
	Finnland	Norwegen
	Frankreich	Österreich
	Griechenland	Portugal
	Großbritannien u. Nordirland	Schweden
	Irland	Schweiz
	Island	Spanien
	Italien	Vatikanstadt
<b>Amerika</b>	Argentinien	Paraguay
	Bolivien	Peru
	Brasilien	Übriges Amerika
	Chile	Uruguay
	Ecuador	Venezuela
	Kanada	Vereinigte Staaten
	Kolumbien	
<b>Asien</b>	Indien	Korea, Dem. Republik
	Japan	Taiwan
	Jordanien	
<b>Australien</b>	Australien	Neuseeland

**OECD-Länder**

Australien	Mexiko
Belgien	Neuseeland
Dänemark	Niederlande
Deutschland <sup>7</sup>	Norwegen
Finnland	Österreich
Frankreich	Polen
Griechenland	Portugal
Großbritannien u. Nordirland	Schweden
Irland	Schweiz
Island	Spanien
Italien	Tschechische Republik
Japan	Türkei
Kanada	Ungarn
Korea, Dem. Republik	Vereinigte Staaten
Luxemburg	

**G 8-Länder**

Deutschland <sup>7</sup>	Japan
Frankreich	Kanada
Großbritannien u. Nordirland	Russische Föderation
Italien	Vereinigte Staaten

---

<sup>7</sup> In den Nachweisungen über Ausländer in Deutschland nicht enthalten.

## **IX Quellenverzeichnis**

### **Statistisches Bundesamt**

- Fachserie I: Bevölkerung und Erwerbstätigkeit, Reihe 1: Gebiet und Bevölkerung, Wiesbaden. Verschiedene Jahrgänge.
- Deutsche und ausländische Wohnbevölkerung am 31.12.2001 nach Alters- und Geburtsjahren. Ergebnisse der Bevölkerungsfortschreibung, Wiesbaden.
- Fachserie II: Bildung und Kultur, Reihe 4.1: Studierende an Hochschulen. Wiesbaden. Verschiedene Jahrgänge.
- Fachserie II: Bildung und Kultur, Reihe 4.2: Prüfungen an Hochschulen. Wiesbaden. Verschiedene Jahrgänge.
- Sondernachweisungen zu Fachserie II, Reihen 4.1 und 4.2.
- Arbeitsmaterial: Ausgaben für Studierende aus Entwicklungs- und Übergangsländern, Wiesbaden 2002.

### **Kultusministerkonferenz**

- Statistische Veröffentlichungen Nr. 157: Schüler, Klassen, Lehrer und Absolventen der Schulen 1991 bis 2000, Bonn 2001.
- Statistische Veröffentlichungen Nr. 163: Ausländische Schüler und Schulabsolventen 1991 bis 2000, Bonn 2002.

### **Bundesministerium für Bildung und Forschung**

- Das soziale Bild der Studentenschaft in der Bundesrepublik Deutschland; 15. Sozialerhebung des Deutschen Studentenwerks, Bonn 1998.
- Deutsche Studierende im Ausland, Bonn 2002.

### **Die Beauftragte der Bundesregierung für Ausländerfragen**

- Daten und Fakten zur Ausländersituation, Bonn 2002.

### **Deutscher Akademischer Austauschdienst**

- Wissenschaft weltoffen, Bonn 2002.

## **X Tabellenwerk**

## A Besucher der Studienkollegs von 1993 bis 2001

### A.1 Anzahl

Kontinente/Staaten	1993	1994	1995	1996	1997	1998	1999	2000	2001
<b>Europa</b>									
davon:									
Albanien	16	14	20	38	40	55	52	57	59
Belgien	5	1	3	3	2	4	4	1	-
Bosnien und Herzogowina	13	41	67	73	76	47	47	42	58
Bulgarien	67	59	56	60	148	199	285	415	499
Deutschland	-	-	19	38	66	61	88	-	-
Dänemark	-	1	3	-	1	-	-	2	-
Estland	8	12	20	22	36	89	71	80	30
Finnland	5	7	9	9	6	5	1	6	1
Frankreich	22	23	32	25	26	32	34	22	24
Griechenland	233	140	49	26	28	27	14	20	14
Irland	2	3	1	2	7	4	7	1	4
Island	-	6	3	3	4	6	2	-	1
Italien	18	15	28	28	33	29	25	17	28
Jugoslawien (Serbien/Montenegro)	47	53	42	35	57	81	68	50	55
Kroatien	7	28	36	38	43	42	33	37	31
Lettland	11	7	22	33	47	61	71	70	52
Liechtenstein	-	-	-	-	-	-	-	2	-
Litauen	10	15	47	82	129	144	153	142	112
Malta	-	1	2	-	-	1	1	-	1
Mazedonien	-	3	7	10	14	14	18	21	17
Moldau, Republik	2	3	4	9	17	11	12	17	21
Niederlande	-	-	1	-	1	1	2	2	2
Norwegen	2	2	3	2	3	6	-	-	4
Österreich	10	1	9	10	18	3	7	18	9
Polen	223	114	152	266	363	308	356	374	314
Portugal	2	5	6	9	8	2	4	5	2
Rumänien	46	25	24	38	63	58	78	78	78
Russische Föderation	175	178	219	262	278	250	258	329	324
Schweden	2	7	8	5	6	4	1	-	1
Schweiz	-	2	3	-	4	1	3	2	5
Slowakei	3	2	4	16	53	47	82	114	101
Slowenien	3	1	-	-	3	6	4	2	2
Spanien	33	25	49	57	57	73	78	46	30
Tschechische Republik	22	15	25	29	63	66	96	80	85
Tschechoslowakei	24	-	-	-	-	-	-	-	-
Türkei	261	247	352	374	431	403	373	315	297
Ukraine	59	65	155	144	177	188	192	215	257
Ungarn	66	29	27	64	80	65	47	46	31
Vatikanstadt	-	1	-	-	-	-	-	-	-
Weißrußland	9	6	13	11	19	19	29	36	51
Vereinigtes Königreich (Großbritannien und Nordirland)	7	6	23	18	16	20	16	3	11
Zypern	4	9	6	3	5	5	4	4	4
Übriges Europa	2	-	-	4	1	1	1	-	16
Europa zusammen	1.419	1.172	1.549	1.846	2.429	2.438	2.617	2.671	2.631
<b>Afrika</b>									
davon:									
Ägypten	86	82	60	54	46	51	43	27	30
Äquatorialguinea	-	-	-	-	-	-	-	1	1
Äthiopien	30	63	49	80	54	29	31	18	10
Algerien	22	20	27	26	37	41	29	18	14
Angola	6	15	17	17	12	10	8	5	4
Benin	5	3	14	12	11	10	13	15	9
Botsuana	1	-	-	-	1	-	-	-	-

noch

**A Besucher der Studienkollegs von 1993 bis 2001**

**A.1 Anzahl**

Kontinente/Staaten	1993	1994	1995	1996	1997	1998	1999	2000	2001
Burkina Faso	6	-	14	17	6	2	9	4	11
Burundi	-	2	5	2	5	5	4	5	3
Cote d'Ivoire	14	9	25	22	18	8	11	7	8
Dschibuti	-	-	-	-	1	-	-	-	-
Eritrea	-	3	5	12	4	6	7	2	2
Gabun	-	16	-	-	4	5	2	-	-
Gambia	1	-	1	-	-	-	-	-	1
Ghana	8	4	3	7	7	11	13	12	17
Guinea	23	33	35	44	46	67	73	52	44
Guinea-Bissau	-	-	1	-	1	1	-	-	-
Kamerun	64	71	103	143	272	319	217	147	80
Kap-Verde	10	5	3	9	1	-	-	-	1
Kenia	15	15	18	27	31	27	42	47	47
Komoren	-	-	-	2	-	-	-	-	1
Kongo	6	6	7	12	11	-	-	-	-
Kongo, Dem. Republik	-	-	-	-	-	12	17	14	1
Kongo, Republik	-	-	-	-	-	18	15	22	19
Liberia	-	2	2	5	4	2	-	-	6
Libyen	73	62	18	15	26	9	13	9	4
Madagaskar	15	19	15	15	13	16	13	7	3
Malawi	-	-	-	-	1	-	-	-	-
Mali	3	4	8	4	7	3	4	9	4
Marokko	1.102	942	797	652	898	1.046	1.246	1.411	1.563
Mauretanien	13	11	9	16	20	29	43	68	97
Mauritius	-	-	1	-	-	-	-	1	-
Mosambik	-	-	3	3	3	1	2	1	1
Namibia	1	1	2	5	3	-	1	-	2
Niger	-	1	1	-	4	3	2	3	-
Nigeria	36	36	53	156	155	101	51	35	29
Ruanda	12	12	13	12	7	12	6	5	6
Sambia	2	-	1	2	-	2	-	1	2
Senegal	3	9	7	13	10	13	6	6	4
Seychellen	-	-	-	-	-	1	1	1	-
Sierra Leone	10	2	6	2	2	3	2	3	1
Simbabwe	1	-	1	-	-	1	-	-	1
Somalia	1	1	3	-	1	-	1	-	-
Sudan	153	127	94	81	93	95	78	66	51
Südafrika	2	2	5	8	10	7	5	7	5
Tansania, Ver. Republik	2	1	4	5	5	1	3	3	1
Togo	11	21	45	48	30	20	16	12	12
Tschad	10	6	5	5	4	1	3	7	2
Tunesien	67	58	55	58	63	70	76	82	72
Uganda	4	3	2	3	3	5	5	3	2
Zaire	46	40	47	36	35	-	-	-	-
Zentralafrika, Republik	1	-	2	1	-	-	2	3	2
Übriges Afrika	-	3	1	11	-	12	13	-	2
Afrika zusammen	1.865	1.710	1.587	1.642	1.965	2.075	2.126	2.139	2.175

**Amerika**

davon:

Argentinien	23	23	13	20	21	29	20	15	21
Barbados	-	-	-	-	-	-	1	-	-
Belize	-	-	-	2	9	-	-	1	1
Bolivien	16	9	16	14	10	20	19	17	18
Brasilien	99	91	120	126	136	108	142	133	83
Chile	12	5	21	19	16	17	12	13	14
Costa Rica	3	4	3	3	3	2	5	1	3
Dominikanische Republik	1	2	6	2	5	5	3	2	4
Ecuador	21	28	40	36	28	34	35	52	57

noch

**A Besucher der Studienkollegs von 1993 bis 2001**

**A.1 Anzahl**

Kontinente/Staaten	1993	1994	1995	1996	1997	1998	1999	2000	2001
El Salvador	5	2	6	2	1	2	6	5	3
Guatemala	2	5	1	-	-	3	3	5	5
Guyana	-	-	-	-	-	-	-	1	1
Haiti	-	3	2	-	-	-	-	1	-
Honduras	2	-	-	-	2	3	2	3	2
Jamaika	-	-	-	2	1	-	-	-	-
Kanada	4	11	11	9	13	6	8	2	4
Kolumbien	38	26	35	37	49	55	69	82	85
Kuba	2	3	5	8	10	12	9	9	3
Mexiko	14	16	33	23	26	29	29	35	36
Nicaragua	4	1	1	6	7	5	3	3	1
Panama	1	2	1	4	3	-	1	1	-
Paraguay	3	2	-	-	12	4	5	2	1
Peru	129	128	161	158	159	182	175	163	136
Trinidad und Tobago	-	-	-	-	1	1	-	-	2
Uruguay	2	-	1	-	1	3	2	1	1
Venezuela	15	21	25	15	21	21	18	15	18
Vereinigte Staaten	36	34	51	46	62	39	35	28	21
Übriges Amerika	-	-	-	3	-	19	20	1	1
Amerika zusammen	432	416	552	535	596	599	622	591	521
<b>Asien</b>									
davon									
Afghanistan	29	28	26	23	24	14	12	16	6
Armenien	-	6	9	3	4	4	2	7	9
Aserbajdschan	-	4	11	10	9	6	9	13	13
Bahrain	-	1	1	-	-	1	2	2	-
Bangladesch	6	6	5	2	1	2	1	3	1
Bhutan	-	-	-	-	-	-	-	1	1
China	250	172	153	174	272	494	1.004	1.828	2.395
Georgien	9	12	26	55	72	90	116	148	135
Indien	18	19	35	26	38	27	47	52	42
Indonesien	708	465	226	221	248	271	284	272	297
Irak	25	65	27	43	59	81	87	64	49
Iran, Islamische Republik	525	405	339	278	227	201	223	237	244
Israel	76	34	37	26	35	35	24	21	24
Japan	29	31	62	56	62	56	53	37	42
Jemen	10	13	10	19	29	17	33	32	44
Jordanien	178	148	151	128	124	108	98	90	72
Königreich Kambodscha	-	2	-	-	-	1	2	2	-
Kasachstan	3	6	15	42	50	69	41	68	41
Katar	1	1	-	2	-	-	-	1	-
Kirgisistan	-	-	1	2	4	11	11	11	12
Korea, Dem. Volksrepublik	3	1	8	9	13	7	14	19	6
Korea, Dem. Republik	128	152	204	201	223	187	212	166	114
Kuwait	6	7	7	7	5	2	4	1	1
Libanon	36	38	37	47	73	112	101	85	153
Malaysia	-	2	25	7	2	5	25	7	2
Mongolei	17	40	62	91	131	195	216	140	124
Myanmar	-	1	1	-	1	-	3	-	-
Nepal	-	2	4	3	6	8	10	15	12
Oman	1	-	-	-	-	-	-	2	-
Pakistan	17	17	53	114	134	95	54	38	28
Philippinen	12	6	18	9	8	10	10	9	8
Saudi-Arabien	2	6	8	3	8	3	7	3	8
Singapur	-	-	-	-	1	-	-	2	1
Sri Lanka	8	10	12	11	13	13	11	13	10
Syrien, Arab. Republik	124	113	107	112	137	92	72	74	65
Tadschikistan	-	-	-	-	2	1	3	-	7

noch

**A Besucher der Studienkollegs von 1993 bis 2001**

**A.1 Anzahl**

Kontinente/Staaten	1993	1994	1995	1996	1997	1998	1999	2000	2001
Taiwan	51	49	53	44	59	41	44	29	40
Thailand	34	41	31	24	44	42	42	58	39
Turkmenistan	-	-	-	2	1	2	1	-	1
Usbekistan	-	-	2	4	9	6	11	15	12
Vereinigte Arabische Emirate	2	3	5	10	9	4	2	3	6
Vietnam	37	56	61	59	65	72	102	108	95
Übriges Asien	22	46	39	47	31	27	37	24	35
Asien zusammen	2.367	2.008	1.871	1.914	2.233	2.412	3.030	3.716	4.194
<b>Australien und Ozeanien</b>									
davon									
Australien	5	5	11	4	2	3	4	2	2
Neuseeland	1	4	-	3	-	1	1	1	-
Salomonen	-	-	-	-	-	-	1	-	-
Abhäng. Gebiet (Brit.)	-	-	-	-	-	-	-	2	-
Australien u. Ozeanien zus.	6	9	11	7	2	4	6	5	2
Staatenlos	125	62	58	49	32	35	18	17	18
Ungeklärt	41	29	25	9	22	20	12	10	8
Ohne Angabe	11	15	12	13	15	4	2	3	1
<b>Insgesamt</b>	<b>6.266</b>	<b>5.421</b>	<b>5.665</b>	<b>6.015</b>	<b>7.294</b>	<b>7.587</b>	<b>8.433</b>	<b>9.152</b>	<b>9.550</b>
Darunter nach dem Entwicklungsstand <sup>1)</sup>									
<b>Entwicklungsländer</b>	<b>3.976</b>	<b>3.547</b>	<b>3.372</b>	<b>3.566</b>	<b>4.274</b>	<b>4.704</b>	<b>5.275</b>	<b>6.003</b>	<b>6.581</b>
<b>Übergangsländer</b>	<b>907</b>	<b>686</b>	<b>879</b>	<b>1.134</b>	<b>1.572</b>	<b>1.579</b>	<b>1.814</b>	<b>2.059</b>	<b>2.009</b>
<b>Industrieländer</b>	<b>1.149</b>	<b>1.031</b>	<b>1.239</b>	<b>1.143</b>	<b>1.255</b>	<b>1.177</b>	<b>1.216</b>	<b>1.048</b>	<b>908</b>

<sup>1)</sup> Länderzuordnung vergleiche Index auf Seite 41 ff.



**A Besucher der Studienkollegs von 1993 bis 2001**  
**A.2 %-Verteilung**

Kontinente/Staaten	1993	1994	1995	1996	1997	1998	1999	2000	2001
<b>Europa</b>									
davon:									
Albanien	0,3	0,3	0,4	0,6	0,5	0,7	0,6	0,6	0,6
Belgien	0,1	0,0	0,1	0,0	0,0	0,1	0,0	0,0	-
Bosnien und Herzogowina	0,2	0,8	1,2	1,2	1,0	0,6	0,6	0,5	0,6
Bulgarien	1,1	1,1	1,0	1,0	2,0	2,6	3,4	4,5	5,2
Deutschland	-	-	0,3	0,6	0,9	0,8	1,0	-	-
Dänemark	-	0,0	0,1	-	0,0	-	-	0,0	-
Estland	0,1	0,2	0,4	0,4	0,5	1,2	0,8	0,9	0,3
Finnland	0,1	0,1	0,2	0,1	0,1	0,1	0,0	0,1	0,0
Frankreich	0,4	0,4	0,6	0,4	0,4	0,4	0,4	0,2	0,3
Griechenland	3,7	2,6	0,9	0,4	0,4	0,4	0,2	0,2	0,1
Irland	0,0	0,1	0,0	0,0	0,1	0,1	0,1	0,0	0,0
Island	-	0,1	0,1	0,0	0,1	0,1	0,0	-	0,0
Italien	0,3	0,3	0,5	0,5	0,5	0,4	0,3	0,2	0,3
Jugoslawien (Serbien/Montenegro)	0,8	1,0	0,7	0,6	0,8	1,1	0,8	0,5	0,6
Kroatien	0,1	0,5	0,6	0,6	0,6	0,6	0,4	0,4	0,3
Lettland	0,2	0,1	0,4	0,5	0,6	0,8	0,8	0,8	0,5
Liechtenstein	-	-	-	-	-	-	-	0,0	-
Litauen	0,2	0,3	0,8	1,4	1,8	1,9	1,8	1,6	1,2
Malta	-	0,0	0,0	-	-	0,0	0,0	-	0,0
Mazedonien	-	0,1	0,1	0,2	0,2	0,2	0,2	0,2	0,2
Moldau, Republik	0,0	0,1	0,1	0,1	0,2	0,1	0,1	0,2	0,2
Niederlande	-	-	0,0	-	0,0	0,0	0,0	0,0	0,0
Norwegen	0,0	0,0	0,1	0,0	0,0	0,1	-	-	0,0
Österreich	0,2	0,0	0,2	0,2	0,2	0,0	0,1	0,2	0,1
Polen	3,6	2,1	2,7	4,4	5,0	4,1	4,2	4,1	3,3
Portugal	0,0	0,1	0,1	0,1	0,1	0,0	0,0	0,1	0,0
Rumänien	0,7	0,5	0,4	0,6	0,9	0,8	0,9	0,9	0,8
Russische Föderation	2,8	3,3	3,9	4,4	3,8	3,3	3,1	3,6	3,4
Schweden	0,0	0,1	0,1	0,1	0,1	0,1	0,0	-	0,0
Schweiz	-	0,0	0,1	-	0,1	0,0	0,0	0,0	0,1
Slowakei	0,0	0,0	0,1	0,3	0,7	0,6	1,0	1,2	1,1
Slowenien	0,0	0,0	-	-	0,0	0,1	0,0	0,0	0,0
Spanien	0,5	0,5	0,9	0,9	0,8	1,0	0,9	0,5	0,3
Tschechische Republik	0,4	0,3	0,4	0,5	0,9	0,9	1,1	0,9	0,9
Tschechoslowakei	0,4	-	-	-	-	-	-	-	-
Türkei	4,2	4,6	6,2	6,2	5,9	5,3	4,4	3,4	3,1
Ukraine	0,9	1,2	2,7	2,4	2,4	2,5	2,3	2,3	2,7
Ungarn	1,1	0,5	0,5	1,1	1,1	0,9	0,6	0,5	0,3
Vatikanstadt	-	0,0	-	-	-	-	-	-	-
Weißrußland	0,1	0,1	0,2	0,2	0,3	0,3	0,3	0,4	0,5
Vereinigtes Königreich (Groß- britannien und Nordirland)	0,1	0,1	0,4	0,3	0,2	0,3	0,2	0,0	0,1
Zypern	0,1	0,2	0,1	0,0	0,1	0,1	0,0	0,0	0,0
Übriges Europa	0,0	-	-	0,1	0,0	0,0	0,0	-	0,2
Europa zusammen	22,6	21,6	27,3	30,7	33,3	32,1	31,0	29,2	27,5
<b>Afrika</b>									
davon:									
Ägypten	1,4	1,5	1,1	0,9	0,6	0,7	0,5	0,3	0,3
Äquatorialguinea	-	-	-	-	-	-	-	0,0	0,0
Äthiopien	0,5	1,2	0,9	1,3	0,7	0,4	0,4	0,2	0,1
Algerien	0,4	0,4	0,5	0,4	0,5	0,5	0,3	0,2	0,1
Angola	0,1	0,3	0,3	0,3	0,2	0,1	0,1	0,1	0,0
Benin	0,1	0,1	0,2	0,2	0,2	0,1	0,2	0,2	0,1
Botsuana	0,0	-	-	-	0,0	-	-	-	-

noch

**A Besucher der Studienkollegs von 1993 bis 2001**

**A.2 %-Verteilung**

Kontinente/Staaten	1993	1994	1995	1996	1997	1998	1999	2000	2001
Burkina Faso	0,1	-	0,2	0,3	0,1	0,0	0,1	0,0	0,1
Burundi	-	0,0	0,1	0,0	0,1	0,1	0,0	0,1	0,0
Cote d'Ivoire	0,2	0,2	0,4	0,4	0,2	0,1	0,1	0,1	0,1
Dschibuti	-	-	-	-	0,0	-	-	-	-
Eritrea	-	0,1	0,1	0,2	0,1	0,1	0,1	0,0	0,0
Gabun	-	0,3	-	-	0,1	0,1	0,0	-	-
Gambia	0,0	-	0,0	-	-	-	-	-	0,0
Ghana	0,1	0,1	0,1	0,1	0,1	0,1	0,2	0,1	0,2
Guinea	0,4	0,6	0,6	0,7	0,6	0,9	0,9	0,6	0,5
Guinea-Bissau	-	-	0,0	-	0,0	0,0	-	-	-
Kamerun	1,0	1,3	1,8	2,4	3,7	4,2	2,6	1,6	0,8
Kap-Verde	0,2	0,1	0,1	0,1	0,0	-	-	-	0,0
Kenia	0,2	0,3	0,3	0,4	0,4	0,4	0,5	0,5	0,5
Komoren	-	-	-	0,0	-	-	-	-	0,0
Kongo	0,1	0,1	0,1	0,2	0,2	-	-	-	-
Kongo, Dem. Republik	-	-	-	-	-	0,2	0,2	0,2	0,0
Kongo, Republik	-	-	-	-	-	0,2	0,2	0,2	0,2
Liberia	-	0,0	0,0	0,1	0,1	0,0	-	-	0,1
Libyen	1,2	1,1	0,3	0,2	0,4	0,1	0,2	0,1	0,0
Madagaskar	0,2	0,4	0,3	0,2	0,2	0,2	0,2	0,1	0,0
Malawi	-	-	-	-	0,0	-	-	-	-
Mali	0,0	0,1	0,1	0,1	0,1	0,0	0,0	0,1	0,0
Marokko	17,6	17,4	14,1	10,8	12,3	13,8	14,8	15,4	16,4
Mauretanien	0,2	0,2	0,2	0,3	0,3	0,4	0,5	0,7	1,0
Mauritius	-	-	0,0	-	-	-	-	0,0	-
Mosambik	-	-	0,1	0,0	0,0	0,0	0,0	0,0	0,0
Namibia	0,0	0,0	0,0	0,1	0,0	-	0,0	-	0,0
Niger	-	0,0	0,0	-	0,1	0,0	0,0	0,0	-
Nigeria	0,6	0,7	0,9	2,6	2,1	1,3	0,6	0,4	0,3
Ruanda	0,2	0,2	0,2	0,2	0,1	0,2	0,1	0,1	0,1
Sambia	0,0	-	0,0	0,0	-	0,0	-	0,0	0,0
Senegal	0,0	0,2	0,1	0,2	0,1	0,2	0,1	0,1	0,0
Seychellen	-	-	-	-	-	0,0	0,0	0,0	-
Sierra Leone	0,2	0,0	0,1	0,0	0,0	0,0	0,0	0,0	0,0
Simbabwe	0,0	-	0,0	-	-	0,0	-	-	0,0
Somalia	0,0	0,0	0,1	-	0,0	-	0,0	-	-
Sudan	2,4	2,3	1,7	1,3	1,3	1,3	0,9	0,7	0,5
Südafrika	0,0	0,0	0,1	0,1	0,1	0,1	0,1	0,1	0,1
Tansania, Ver. Republik	0,0	0,0	0,1	0,1	0,1	0,0	0,0	0,0	0,0
Togo	0,2	0,4	0,8	0,8	0,4	0,3	0,2	0,1	0,1
Tschad	0,2	0,1	0,1	0,1	0,1	0,0	0,0	0,1	0,0
Tunesien	1,1	1,1	1,0	1,0	0,9	0,9	0,9	0,9	0,8
Uganda	0,1	0,1	0,0	0,0	0,0	0,1	0,1	0,0	0,0
Zaire	0,7	0,7	0,8	0,6	0,5	-	-	-	-
Zentralafrika, Republik	0,0	-	0,0	0,0	-	-	0,0	0,0	0,0
Übriges Afrika	-	0,1	0,0	0,2	-	0,2	0,2	-	0,0
Afrika zusammen	29,8	31,5	28,0	27,3	26,9	27,3	25,2	23,4	22,8
<b>Amerika</b>									
davon:									
Argentinien	0,4	0,4	0,2	0,3	0,3	0,4	0,2	0,2	0,2
Barbados	-	-	-	-	-	-	0,0	-	-
Belize	-	-	-	0,0	0,1	-	-	0,0	0,0
Bolivien	0,3	0,2	0,3	0,2	0,1	0,3	0,2	0,2	0,2
Brasilien	1,6	1,7	2,1	2,1	1,9	1,4	1,7	1,5	0,9
Chile	0,2	0,1	0,4	0,3	0,2	0,2	0,1	0,1	0,1
Costa Rica	0,0	0,1	0,1	0,0	0,0	0,0	0,1	0,0	0,0
Dominikanische Republik	0,0	0,0	0,1	0,0	0,1	0,1	0,0	0,0	0,0
Ecuador	0,3	0,5	0,7	0,6	0,4	0,4	0,4	0,6	0,6

noch

**A Besucher der Studienkollegs von 1993 bis 2001**

**A.2 %-Verteilung**

Kontinente/Staaten	1993	1994	1995	1996	1997	1998	1999	2000	2001
El Salvador	0,1	0,0	0,1	0,0	0,0	0,0	0,1	0,1	0,0
Guatemala	0,0	0,1	0,0	-	-	0,0	0,0	0,1	0,1
Guyana	-	-	-	-	-	-	-	0,0	0,0
Haiti	-	0,1	0,0	-	-	-	-	0,0	-
Honduras	0,0	-	-	-	0,0	0,0	0,0	0,0	0,0
Jamaika	-	-	-	0,0	0,0	-	-	-	-
Kanada	0,1	0,2	0,2	0,1	0,2	0,1	0,1	0,0	0,0
Kolumbien	0,6	0,5	0,6	0,6	0,7	0,7	0,8	0,9	0,9
Kuba	0,0	0,1	0,1	0,1	0,1	0,2	0,1	0,1	0,0
Mexiko	0,2	0,3	0,6	0,4	0,4	0,4	0,3	0,4	0,4
Nicaragua	0,1	0,0	0,0	0,1	0,1	0,1	0,0	0,0	0,0
Panama	0,0	0,0	0,0	0,1	0,0	-	0,0	0,0	-
Paraguay	0,0	0,0	-	-	0,2	0,1	0,1	0,0	0,0
Peru	2,1	2,4	2,8	2,6	2,2	2,4	2,1	1,8	1,4
Trinidad und Tobago	-	-	-	-	0,0	0,0	-	-	0,0
Uruguay	0,0	-	0,0	-	0,0	0,0	0,0	0,0	0,0
Venezuela	0,2	0,4	0,4	0,2	0,3	0,3	0,2	0,2	0,2
Vereinigte Staaten	0,6	0,6	0,9	0,8	0,9	0,5	0,4	0,3	0,2
Übriges Amerika	-	-	-	0,0	-	0,3	0,2	0,0	0,0
Amerika zusammen	6,9	7,7	9,7	8,9	8,2	7,9	7,4	6,5	5,5
<b>Asien</b>									
davon									
Afghanistan	0,5	0,5	0,5	0,4	0,3	0,2	0,1	0,2	0,1
Armenien	-	0,1	0,2	0,0	0,1	0,1	0,0	0,1	0,1
Aserbaidshjan	-	0,1	0,2	0,2	0,1	0,1	0,1	0,1	0,1
Bahrain	-	0,0	0,0	-	-	0,0	0,0	0,0	-
Bangladesch	0,1	0,1	0,1	0,0	0,0	0,0	0,0	0,0	0,0
Bhutan	-	-	-	-	-	-	-	0,0	0,0
China	4,0	3,2	2,7	2,9	3,7	6,5	11,9	20,0	25,1
Georgien	0,1	0,2	0,5	0,9	1,0	1,2	1,4	1,6	1,4
Indien	0,3	0,4	0,6	0,4	0,5	0,4	0,6	0,6	0,4
Indonesien	11,3	8,6	4,0	3,7	3,4	3,6	3,4	3,0	3,1
Irak	0,4	1,2	0,5	0,7	0,8	1,1	1,0	0,7	0,5
Iran, Islamische Republik	8,4	7,5	6,0	4,6	3,1	2,6	2,6	2,6	2,6
Israel	1,2	0,6	0,7	0,4	0,5	0,5	0,3	0,2	0,3
Japan	0,5	0,6	1,1	0,9	0,9	0,7	0,6	0,4	0,4
Jemen	0,2	0,2	0,2	0,3	0,4	0,2	0,4	0,3	0,5
Jordanien	2,8	2,7	2,7	2,1	1,7	1,4	1,2	1,0	0,8
Königreich Kambodscha	-	0,0	-	-	-	0,0	0,0	0,0	-
Kasachstan	0,0	0,1	0,3	0,7	0,7	0,9	0,5	0,7	0,4
Katar	0,0	0,0	-	0,0	-	-	-	0,0	-
Kirgisistan	-	-	0,0	0,0	0,1	0,1	0,1	0,1	0,1
Korea, Dem. Volksrepublik	0,0	0,0	0,1	0,1	0,2	0,1	0,2	0,2	0,1
Korea, Dem. Republik	2,0	2,8	3,6	3,3	3,1	2,5	2,5	1,8	1,2
Kuwait	0,1	0,1	0,1	0,1	0,1	0,0	0,0	0,0	0,0
Libanon	0,6	0,7	0,7	0,8	1,0	1,5	1,2	0,9	1,6
Malaysia	-	0,0	0,4	0,1	0,0	0,1	0,3	0,1	0,0
Mongolei	0,3	0,7	1,1	1,5	1,8	2,6	2,6	1,5	1,3
Myanmar	-	0,0	0,0	-	0,0	-	0,0	-	-
Nepal	-	0,0	0,1	0,0	0,1	0,1	0,1	0,2	0,1
Oman	0,0	-	-	-	-	-	-	0,0	-
Pakistan	0,3	0,3	0,9	1,9	1,8	1,3	0,6	0,4	0,3
Philippinen	0,2	0,1	0,3	0,1	0,1	0,1	0,1	0,1	0,1
Saudi-Arabien	0,0	0,1	0,1	0,0	0,1	0,0	0,1	0,0	0,1
Singapur	-	-	-	-	0,0	-	-	0,0	0,0
Sri Lanka	0,1	0,2	0,2	0,2	0,2	0,2	0,1	0,1	0,1
Syrien, Arab. Republik	2,0	2,1	1,9	1,9	1,9	1,2	0,9	0,8	0,7
Tadschikistan	-	-	-	-	0,0	0,0	0,0	-	0,1

noch

**A Besucher der Studienkollegs von 1993 bis 2001**

**A.2 %-Verteilung**

Kontinente/Staaten	1993	1994	1995	1996	1997	1998	1999	2000	2001
Taiwan	0,8	0,9	0,9	0,7	0,8	0,5	0,5	0,3	0,4
Thailand	0,5	0,8	0,5	0,4	0,6	0,6	0,5	0,6	0,4
Turkmenistan	-	-	-	0,0	0,0	0,0	0,0	-	0,0
Usbekistan	-	-	0,0	0,1	0,1	0,1	0,1	0,2	0,1
Vereinigte Arabische Emirate	0,0	0,1	0,1	0,2	0,1	0,1	0,0	0,0	0,1
Vietnam	0,6	1,0	1,1	1,0	0,9	0,9	1,2	1,2	1,0
Übriges Asien	0,4	0,8	0,7	0,8	0,4	0,4	0,4	0,3	0,4
Asien zusammen	37,8	37,0	33,0	31,8	30,6	31,8	35,9	40,6	43,9
<b>Australien und Ozeanien</b>									
davon									
Australien	0,1	0,1	0,2	0,1	0,0	0,0	0,0	0,0	0,0
Neuseeland	0,0	0,1	-	0,0	-	0,0	0,0	0,0	-
Salomonen	-	-	-	-	-	-	0,0	-	-
Abhäng. Gebiet (Brit.)	-	-	-	-	-	-	-	0,0	-
Australien u. Ozeanien zus.	0,1	0,2	0,2	0,1	0,0	0,1	0,1	0,1	0,0
Staatenlos	2,0	1,1	1,0	0,8	0,4	0,5	0,2	0,2	0,2
Ungeklärt	0,7	0,5	0,4	0,1	0,3	0,3	0,1	0,1	0,1
Ohne Angabe	0,2	0,3	0,2	0,2	0,2	0,1	0,0	0,0	0,0
<b>Insgesamt</b>	<b>100</b>	<b>100</b>	<b>100</b>	<b>100</b>	<b>100</b>	<b>100</b>	<b>100</b>	<b>100</b>	<b>100</b>
Darunter nach dem Entwicklungsstand <sup>1)</sup>									
<b>Entwicklungsländer</b>	<b>63,5</b>	<b>65,4</b>	<b>59,5</b>	<b>59,3</b>	<b>58,6</b>	<b>62,0</b>	<b>62,6</b>	<b>65,6</b>	<b>68,9</b>
<b>Übergangsländer</b>	<b>14,5</b>	<b>12,7</b>	<b>15,5</b>	<b>18,9</b>	<b>21,6</b>	<b>20,8</b>	<b>21,5</b>	<b>22,5</b>	<b>21,0</b>
<b>Industrieländer</b>	<b>18,3</b>	<b>19,0</b>	<b>21,9</b>	<b>19,0</b>	<b>17,2</b>	<b>15,5</b>	<b>14,4</b>	<b>11,5</b>	<b>9,5</b>

<sup>1)</sup> Länderzuordnung vergleiche Index auf Seite 41 ff.

**A Besucher der Studienkollegs von 1993 bis 2000**  
**A.3 Messzahlen (1993 = 100)**

Kontinente/Staaten	1993	1994	1995	1996	1997	1998	1999	2000	2001
<b>Europa</b>	<b>100</b>	<b>83</b>	<b>109</b>	<b>130</b>	<b>171</b>	<b>172</b>	<b>184</b>	<b>188</b>	<b>185</b>
<b>Afrika</b>	<b>100</b>	<b>92</b>	<b>85</b>	<b>88</b>	<b>105</b>	<b>111</b>	<b>114</b>	<b>115</b>	<b>117</b>
<b>Amerika</b>	<b>100</b>	<b>96</b>	<b>128</b>	<b>124</b>	<b>138</b>	<b>139</b>	<b>144</b>	<b>137</b>	<b>121</b>
<b>Asien</b>	<b>100</b>	<b>85</b>	<b>79</b>	<b>81</b>	<b>94</b>	<b>102</b>	<b>128</b>	<b>157</b>	<b>177</b>
<b>Australien und Ozeanien</b>	<b>100</b>	<b>150</b>	<b>183</b>	<b>117</b>	<b>33</b>	<b>67</b>	<b>100</b>	<b>83</b>	<b>33</b>
<b>Staatenlos</b>	<b>100</b>	<b>50</b>	<b>46</b>	<b>39</b>	<b>26</b>	<b>28</b>	<b>14</b>	<b>14</b>	<b>14</b>
<b>Ungeklärt</b>	<b>100</b>	<b>71</b>	<b>61</b>	<b>22</b>	<b>54</b>	<b>49</b>	<b>29</b>	<b>24</b>	<b>20</b>
<b>Ohne Angabe</b>	<b>100</b>	<b>136</b>	<b>109</b>	<b>118</b>	<b>136</b>	<b>36</b>	<b>18</b>	<b>27</b>	<b>9</b>
<b>Insgesamt</b>	<b>100</b>	<b>87</b>	<b>90</b>	<b>96</b>	<b>116</b>	<b>121</b>	<b>135</b>	<b>146</b>	<b>152</b>
Darunter nach dem Entwicklungsstand <sup>1)</sup>									
Entwicklungsländer	100	89	85	90	107	118	133	151	166
Übergangsländer	100	76	97	125	173	174	200	227	221
Industrieländer	100	90	108	99	109	102	106	91	79

<sup>1)</sup> Länderzuordnung vergleiche Index auf Seite 41 ff.

**B Deutsche und ausländische Studienanfänger<sup>1)</sup> nach Hochschularten von 1975 bis 2001**  
**B.1 Anzahl**

Jahr <sup>2)</sup>	Hochschulen insgesamt			Davon					
	Insgesamt	Deutsche	Ausländer	Universitäten			Fachhochschulen		
				zusammen	Deutsche	Ausländer	zusammen	Deutsche	Ausländer
1975	163.695	152.492	11.203	120.893	111.613	9.280	42.802	40.879	1.923
1976	165.818	155.092	10.726	120.895	112.082	8.813	44.923	43.010	1.913
1977	163.325	152.349	10.976	120.219	110.991	9.228	43.106	41.358	1.748
1978	168.876	157.632	11.244	126.670	117.302	9.368	42.206	40.330	1.876
1979	172.376	160.820	11.556	125.023	115.209	9.814	47.353	45.611	1.742
1980	192.924	179.714	13.210	138.252	127.083	11.169	54.672	52.631	2.041
1981	214.510	199.421	15.089	154.464	141.947	12.517	60.046	57.474	2.572
1982	225.594	210.097	15.497	159.885	146.973	12.912	65.709	63.124	2.585
1983	232.117	216.987	15.130	163.090	150.610	12.480	69.027	66.377	2.650
1984	220.168	205.151	15.017	154.652	142.049	12.603	65.516	63.102	2.414
1985	206.889	191.538	15.351	144.496	131.354	13.142	62.393	60.184	2.209
1986	211.825	195.392	16.433	147.320	133.203	14.117	64.505	62.189	2.316
1987	228.964	211.460	17.504	159.015	144.203	14.812	69.949	67.257	2.692
1988	245.363	225.907	19.456	172.992	156.402	16.590	72.371	69.505	2.866
1989	251.712	229.939	21.773	175.149	156.648	18.501	76.563	73.291	3.272
1990	317.440	292.011	25.429	237.432	215.726	21.706	80.008	76.285	3.723
1991	308.139	279.891	28.248	220.736	196.694	24.042	87.403	83.197	4.206
1992	290.807	258.672	32.135	199.339	172.133	27.206	91.468	86.539	4.929
1993	279.631	244.667	34.964	188.144	158.426	29.718	91.487	86.241	5.246
1994	267.946	231.111	36.835	181.545	150.500	31.045	86.401	80.611	5.790
1995	262.407	225.621	36.786	179.943	149.043	30.900	82.464	76.578	5.886
1996	267.261	228.988	38.273	186.706	154.777	31.929	80.555	74.211	6.344
1997	267.445	227.310	40.135	186.139	152.902	33.237	81.306	74.408	6.898
1998	272.473	228.276	44.197	186.803	150.390	36.413	85.670	77.886	7.784
1999	291.447	241.747	49.700	199.604	158.850	40.754	91.843	82.897	8.946
2000	314.956	260.068	54.888	216.052	171.374	44.678	98.904	88.694	10.210
2001	344.830	281.323	63.507	236.846	185.698	51.148	107.984	95.625	12.359

<sup>1)</sup> Studierende im Sommer- und folgenden Wintersemester.- <sup>2)</sup> Ab 1990 einschließlich neue Länder.

**B Deutsche und ausländische Studienanfänger<sup>1)</sup> nach Hochschularten von 1975 bis 2001**  
**B.2 %-Verteilung**

Jahr <sup>2)</sup>	Hochschulen insgesamt			Davon					
	Insgesamt	Deutsche	Ausländer	Universitäten			Fachhochschulen		
				zusammen	Deutsche	Ausländer	zusammen	Deutsche	Ausländer
1975	100	93,2	6,8	100	92,3	7,7	100	95,5	4,5
1976	100	93,5	6,5	100	92,7	7,3	100	95,7	4,3
1977	100	93,3	6,7	100	92,3	7,7	100	95,9	4,1
1978	100	93,3	6,7	100	92,6	7,4	100	95,6	4,4
1979	100	93,3	6,7	100	92,2	7,8	100	96,3	3,7
1980	100	93,2	6,8	100	91,9	8,1	100	96,3	3,7
1981	100	93,0	7,0	100	91,9	8,1	100	95,7	4,3
1982	100	93,1	6,9	100	91,9	8,1	100	96,1	3,9
1983	100	93,5	6,5	100	92,3	7,7	100	96,2	3,8
1984	100	93,2	6,8	100	91,9	8,1	100	96,3	3,7
1985	100	92,6	7,4	100	90,9	9,1	100	96,5	3,5
1986	100	92,2	7,8	100	90,4	9,6	100	96,4	3,6
1987	100	92,4	7,6	100	90,7	9,3	100	96,2	3,8
1988	100	92,1	7,9	100	90,4	9,6	100	96,0	4,0
1989	100	91,4	8,6	100	89,4	10,6	100	95,7	4,3
1990	100	92,0	8,0	100	90,9	9,1	100	95,3	4,7
1991	100	90,8	9,2	100	89,1	10,9	100	95,2	4,8
1992	100	88,9	11,1	100	86,4	13,6	100	94,6	5,4
1993	100	87,5	12,5	100	84,2	15,8	100	94,3	5,7
1994	100	86,3	13,7	100	82,9	17,1	100	93,3	6,7
1995	100	86,0	14,0	100	82,8	17,2	100	92,9	7,1
1996	100	85,7	14,3	100	82,9	17,1	100	92,1	7,9
1997	100	85,0	15,0	100	82,1	17,9	100	91,5	8,5
1998	100	83,8	16,2	100	80,5	19,5	100	90,9	9,1
1999	100	82,9	17,1	100	79,6	20,4	100	90,3	9,7
2000	100	82,6	17,4	100	79,3	20,7	100	89,7	10,3
2001	100	81,6	18,4	100	78,4	21,6	100	88,6	11,4

<sup>1)</sup> Studierende im Sommer- und folgenden Wintersemester.- <sup>2)</sup> Ab 1990 einschließlich neue Länder.

**B Deutsche und ausländische Studienanfänger<sup>1)</sup> nach Hochschularten von 1975 bis 2001**  
**B.3 Messzahlen (1975 = 100)**

Jahr <sup>2)</sup>	Hochschulen insgesamt			Davon					
	Insgesamt	Deutsche	Ausländer	Universitäten			Fachhochschulen		
				zusammen	Deutsche	Ausländer	zusammen	Deutsche	Ausländer
1975	100	100	100	100	100	100	100	100	100
1976	101	102	96	100	100	95	105	105	99
1977	100	100	98	99	99	99	101	101	91
1978	103	103	100	105	105	101	99	99	98
1979	105	105	103	103	103	106	111	112	91
1980	118	118	118	114	114	120	128	129	106
1981	131	131	135	128	127	135	140	141	134
1982	138	138	138	132	132	139	154	154	134
1983	142	142	135	135	135	134	161	162	138
1984	134	135	134	128	127	136	153	154	126
1985	126	126	137	120	118	142	146	147	115
1986	129	128	147	122	119	152	151	152	120
1987	140	139	156	132	129	160	163	165	140
1988	150	148	174	143	140	179	169	170	149
1989	154	151	194	145	140	199	179	179	170
1990	194	191	227	196	193	234	187	187	194
1991	188	184	252	183	176	259	204	204	219
1992	178	170	287	165	154	293	214	212	256
1993	171	160	312	156	142	320	214	211	273
1994	164	152	329	150	135	335	202	197	301
1995	160	148	328	149	134	333	193	187	306
1996	163	150	342	154	139	344	188	182	330
1997	163	149	358	154	137	358	190	182	359
1998	166	150	395	155	135	392	200	191	405
1999	178	159	444	165	142	439	215	203	465
2000	192	171	490	179	154	481	231	217	531
2001	211	184	567	196	166	551	252	234	643

<sup>1)</sup> Studierende im Sommer- und folgenden Wintersemester.- <sup>2)</sup> Ab 1990 einschließlich neue Länder.



**C Deutsche und ausländische Studierende nach Hochschularten von 1975 bis 2001**  
**C.1 Anzahl**

Jahr <sup>1)</sup>	Hochschulen insgesamt			Davon					
	Insgesamt	Deutsche	Ausländer	Universitäten			Fachhochschulen		
				zusammen	Deutsche	Ausländer	zusammen	Deutsche	Ausländer
1975	836.002	788.704	47.298	691.289	651.279	40.010	144.713	137.425	7.288
1976	872.125	823.522	48.603	715.145	674.410	40.735	156.980	149.112	7.868
1977	905.897	856.083	49.814	740.443	698.661	41.782	165.454	157.422	8.032
1978	938.752	887.220	51.532	767.054	724.004	43.050	171.698	163.216	8.482
1979	972.068	918.580	53.488	790.373	745.585	44.788	181.695	172.995	8.700
1980	1.036.303	978.590	57.713	836.502	788.249	48.253	199.801	190.341	9.460
1981	1.121.434	1.058.970	62.464	898.419	846.546	51.873	223.015	212.424	10.591
1982	1.198.330	1.131.875	66.455	947.834	892.901	54.933	250.496	238.974	11.522
1983	1.267.263	1.197.619	69.644	991.593	934.635	56.958	275.670	262.984	12.686
1984	1.311.699	1.239.447	72.252	1.019.877	960.994	58.883	291.822	278.453	13.369
1985	1.336.674	1.262.099	74.575	1.035.669	974.901	60.768	301.005	287.198	13.807
1986	1.366.057	1.288.602	77.455	1.054.431	991.201	63.230	311.626	297.401	14.225
1987	1.409.042	1.327.839	81.203	1.081.667	1.015.498	66.169	327.375	312.341	15.034
1988	1.464.994	1.378.323	86.671	1.124.400	1.053.634	70.766	340.594	324.689	15.905
1989	1.504.563	1.412.547	92.016	1.148.686	1.073.489	75.197	355.877	339.058	16.819
1990	1.712.608	1.607.993	104.615	1.341.620	1.254.995	86.625	370.988	352.998	17.990
1991	1.775.661	1.662.791	112.870	1.379.177	1.285.805	93.372	396.484	376.986	19.498
1992	1.834.341	1.711.289	123.052	1.414.569	1.313.185	101.384	419.772	398.104	21.668
1993	1.867.264	1.732.873	134.391	1.427.124	1.316.070	111.054	440.140	416.803	23.337
1994	1.872.490	1.731.030	141.460	1.423.714	1.307.612	116.102	448.776	423.418	25.358
1995	1.857.906	1.711.434	146.472	1.409.345	1.289.762	119.583	448.561	421.672	26.889
1996	1.838.099	1.685.893	152.206	1.398.304	1.274.633	123.671	439.795	411.260	28.535
1997	1.824.107	1.665.633	158.474	1.386.656	1.258.764	127.892	437.451	406.869	30.582
1998	1.801.233	1.635.239	165.994	1.364.803	1.231.183	133.620	436.430	404.056	32.374
1999	1.773.956	1.598.816	175.140	1.330.798	1.190.268	140.530	443.158	408.548	34.610
2000	1.799.338	1.612.311	187.027	1.341.149	1.191.270	149.879	458.189	421.041	37.148
2001	1.868.666	1.662.525	206.141	1.382.261	1.218.084	164.177	486.405	444.441	41.964

<sup>1)</sup> Ab 1990 einschließlich neue Länder.

**C Deutsche und ausländische Studierende nach Hochschularten von 1975 bis 2001**  
**C.2 %-Verteilung**

Jahr <sup>1)</sup>	Hochschulen insgesamt			Davon					
	Insgesamt	Deutsche	Ausländer	Universitäten			Fachhochschulen		
				zusammen	Deutsche	Ausländer	zusammen	Deutsche	Ausländer
1975	100	94,3	5,7	100	94,2	5,8	100	95,0	5,0
1976	100	94,4	5,6	100	94,3	5,7	100	95,0	5,0
1977	100	94,5	5,5	100	94,4	5,6	100	95,1	4,9
1978	100	94,5	5,5	100	94,4	5,6	100	95,1	4,9
1979	100	94,5	5,5	100	94,3	5,7	100	95,2	4,8
1980	100	94,4	5,6	100	94,2	5,8	100	95,3	4,7
1981	100	94,4	5,6	100	94,2	5,8	100	95,3	4,7
1982	100	94,5	5,5	100	94,2	5,8	100	95,4	4,6
1983	100	94,5	5,5	100	94,3	5,7	100	95,4	4,6
1984	100	94,5	5,5	100	94,2	5,8	100	95,4	4,6
1985	100	94,4	5,6	100	94,1	5,9	100	95,4	4,6
1986	100	94,3	5,7	100	94,0	6,0	100	95,4	4,6
1987	100	94,2	5,8	100	93,9	6,1	100	95,4	4,6
1988	100	94,1	5,9	100	93,7	6,3	100	95,3	4,7
1989	100	93,9	6,1	100	93,5	6,5	100	95,3	4,7
1990	100	93,9	6,1	100	93,5	6,5	100	95,2	4,8
1991	100	93,6	6,4	100	93,2	6,8	100	95,1	4,9
1992	100	93,3	6,7	100	92,8	7,2	100	94,8	5,2
1993	100	92,8	7,2	100	92,2	7,8	100	94,7	5,3
1994	100	92,4	7,6	100	91,8	8,2	100	94,3	5,7
1995	100	92,1	7,9	100	91,5	8,5	100	94,0	6,0
1996	100	91,7	8,3	100	91,2	8,8	100	93,5	6,5
1997	100	91,3	8,7	100	90,8	9,2	100	93,0	7,0
1998	100	90,8	9,2	100	90,2	9,8	100	92,6	7,4
1999	100	90,1	9,9	100	89,4	10,6	100	92,2	7,8
2000	100	89,6	10,4	100	88,8	11,2	100	91,9	8,1
2001	100	89,0	11,0	100	88,1	11,9	100	91,4	8,6

<sup>1)</sup> Ab 1990 einschließlich neue Länder.

**C Deutsche und ausländische Studierende nach Hochschularten von 1975 bis 2001**  
**C.3 Messzahlen (1975 = 100)**

Jahr <sup>1)</sup>	Hochschulen insgesamt			Davon					
	Insgesamt	Deutsche	Ausländer	Universitäten			Fachhochschulen		
				zusammen	Deutsche	Ausländer	zusammen	Deutsche	Ausländer
1975	100	100	100	100	100	100	100	100	100
1976	104	104	103	103	104	102	108	109	108
1977	108	109	105	107	107	104	114	115	110
1978	112	112	109	111	111	108	119	119	116
1979	116	116	113	114	114	112	126	126	119
1980	124	124	122	121	121	121	138	139	130
1981	134	134	132	130	130	130	154	155	145
1982	143	144	141	137	137	137	173	174	158
1983	152	152	147	143	144	142	190	191	174
1984	157	157	153	148	148	147	202	203	183
1985	160	160	158	150	150	152	208	209	189
1986	163	163	164	153	152	158	215	216	195
1987	169	168	172	156	156	165	226	227	206
1988	175	175	183	163	162	177	235	236	218
1989	180	179	195	166	165	188	246	247	231
1990	205	204	221	194	193	217	256	257	247
1991	212	211	239	200	197	233	274	274	268
1992	219	217	260	205	202	253	290	290	297
1993	223	220	284	206	202	278	304	303	320
1994	224	219	299	206	201	290	310	308	348
1995	222	217	310	204	198	299	310	307	369
1996	220	214	322	202	196	309	304	299	392
1997	218	211	335	201	193	320	302	296	420
1998	215	207	351	197	189	334	302	294	444
1999	212	203	370	193	183	351	306	297	475
2000	215	204	395	194	183	375	317	306	510
2001	224	211	436	200	187	410	336	323	576

<sup>1)</sup> Ab 1990 einschließlich neue Länder.

**D Deutsche und ausländische Hochschulabsolventen<sup>1)</sup> nach Hochschularten von 1975 bis 2001**  
**D.1 Anzahl**

Jahr <sup>2)</sup>	Hochschulen insgesamt			Davon					
	Insgesamt	Deutsche	Ausländer	Universitäten			Fachhochschulen		
				zusammen	Deutsche	Ausländer	zusammen	Deutsche	Ausländer
1975	107.359	103.863	3.496	75.494	73.288	2.206	31.865	30.575	1.290
1976	109.703	106.187	3.516	80.445	78.062	2.383	29.258	28.125	1.133
1977	115.010	111.185	3.825	81.695	79.251	2.444	33.315	31.934	1.381
1978	112.633	108.729	3.904	81.852	79.156	2.696	30.781	29.573	1.208
1979	113.076	109.217	3.859	78.999	76.375	2.624	34.077	32.842	1.235
1980	112.498	108.452	4.046	77.823	74.979	2.844	34.675	33.473	1.202
1981	110.599	106.949	3.650	75.174	72.689	2.485	35.425	34.260	1.165
1982	119.145	115.063	4.082	79.420	76.623	2.797	39.725	38.440	1.285
1983	125.082	120.958	4.124	83.189	80.326	2.863	41.893	40.632	1.261
1984	128.237	124.100	4.137	83.588	80.701	2.887	44.649	43.399	1.250
1985	132.668	128.051	4.617	84.665	81.508	3.157	48.003	46.543	1.460
1986	135.168	130.502	4.666	84.806	81.645	3.161	50.362	48.857	1.505
1987	139.443	134.809	4.634	86.690	83.591	3.099	52.753	51.218	1.535
1988	142.512	137.414	5.098	88.851	85.398	3.453	53.661	52.016	1.645
1989	145.675	140.456	5.219	91.044	87.479	3.565	54.631	52.977	1.654
1990	148.230	142.743	5.487	92.378	88.646	3.732	55.852	54.097	1.755
1991	174.497	168.933	5.564	115.642	111.867	3.775	58.855	57.066	1.789
1992	177.296	171.389	5.907	115.234	111.277	3.957	62.062	60.112	1.950
1993	181.165	174.451	6.714	118.110	113.360	4.750	63.055	61.091	1.964
1994	197.587	190.196	7.391	126.220	121.027	5.193	71.367	69.169	2.198
1995	207.992	200.243	7.749	132.910	127.531	5.379	75.082	72.712	2.370
1996	214.445	206.142	8.303	139.119	133.165	5.954	75.326	72.977	2.349
1997	213.411	204.372	9.039	137.770	131.213	6.557	75.641	73.159	2.482
1998	203.029	193.700	9.329	131.722	125.107	6.615	71.307	68.593	2.714
1999	197.524	187.469	10.055	127.398	120.340	7.058	70.126	67.129	2.997
2000	189.047	178.131	10.916	122.787	115.001	7.786	66.260	63.130	3.130
2001	183.604	171.794	11.810	117.650	109.176	8.474	65.954	62.618	3.336

<sup>1)</sup> Personen mit bestandener Hochschulprüfung ohne Promotionen mit vorausgesetztem 1. Abschluss.- <sup>2)</sup> Ab 1991 einschließlich neue Länder.

**D Deutsche und ausländische Hochschulabsolventen<sup>1)</sup> nach Hochschularten von 1975 bis 2001**  
**D.2 %-Verteilung**

Jahr <sup>2)</sup>	Hochschulen insgesamt			Davon					
	Insgesamt	Deutsche	Ausländer	Universitäten			Fachhochschulen		
				zusammen	Deutsche	Ausländer	zusammen	Deutsche	Ausländer
1975	100	96,7	3,3	100	97,1	2,9	100	96,0	4,0
1976	100	96,8	3,2	100	97,0	3,0	100	96,1	3,9
1977	100	96,7	3,3	100	97,0	3,0	100	95,9	4,1
1978	100	96,5	3,5	100	96,7	3,3	100	96,1	3,9
1979	100	96,6	3,4	100	96,7	3,3	100	96,4	3,6
1980	100	96,4	3,6	100	96,3	3,7	100	96,5	3,5
1981	100	96,7	3,3	100	96,7	3,3	100	96,7	3,3
1982	100	96,6	3,4	100	96,5	3,5	100	96,8	3,2
1983	100	96,7	3,3	100	96,6	3,4	100	97,0	3,0
1984	100	96,8	3,2	100	96,5	3,5	100	97,2	2,8
1985	100	96,5	3,5	100	96,3	3,7	100	97,0	3,0
1986	100	96,5	3,5	100	96,3	3,7	100	97,0	3,0
1987	100	96,7	3,3	100	96,4	3,6	100	97,1	2,9
1988	100	96,4	3,6	100	96,1	3,9	100	96,9	3,1
1989	100	96,4	3,6	100	96,1	3,9	100	97,0	3,0
1990	100	96,3	3,7	100	96,0	4,0	100	96,9	3,1
1991	100	96,8	3,2	100	96,7	3,3	100	97,0	3,0
1992	100	96,7	3,3	100	96,6	3,4	100	96,9	3,1
1993	100	96,3	3,7	100	96,0	4,0	100	96,9	3,1
1994	100	96,3	3,7	100	95,9	4,1	100	96,9	3,1
1995	100	96,3	3,7	100	96,0	4,0	100	96,8	3,2
1996	100	96,1	3,9	100	95,7	4,3	100	96,9	3,1
1997	100	95,8	4,2	100	95,2	4,8	100	96,7	3,3
1998	100	95,4	4,6	100	95,0	5,0	100	96,2	3,8
1999	100	94,9	5,1	100	94,5	5,5	100	95,7	4,3
2000	100	94,2	5,8	100	93,7	6,3	100	95,3	4,7
2001	100	93,6	6,4	100	92,8	7,2	100	94,9	5,1

<sup>1)</sup> Personen mit bestandener Hochschulprüfung ohne Promotionen mit vorausgesetztem 1. Abschluss.- <sup>2)</sup> Ab 1991 einschließlich neue Länder.

**D Deutsche und ausländische Hochschulabsolventen<sup>1)</sup> nach Hochschularten von 1975 bis 2001**  
**D.3 Messzahlen (1975 = 100)**

Jahr <sup>2)</sup>	Hochschulen insgesamt			Davon					
	Insgesamt	Deutsche	Ausländer	Universitäten			Fachhochschulen		
				zusammen	Deutsche	Ausländer	zusammen	Deutsche	Ausländer
1975	100	100	100	100	100	100	100	100	100
1976	102	102	101	107	107	108	92	92	88
1977	107	107	109	108	108	111	105	104	107
1978	105	105	112	108	108	122	97	97	94
1979	105	105	110	105	104	119	107	107	96
1980	105	104	116	103	102	129	109	109	93
1981	103	103	104	100	99	113	111	112	90
1982	111	111	117	105	105	127	125	126	100
1983	117	116	118	110	110	130	131	133	98
1984	119	119	118	111	110	131	140	142	97
1985	124	123	132	112	111	143	151	152	113
1986	126	126	133	112	111	143	158	160	117
1987	130	130	133	115	114	140	166	168	119
1988	133	132	146	118	117	157	168	170	128
1989	136	135	149	121	119	162	171	173	128
1990	138	137	157	122	121	169	175	177	136
1991	163	163	159	153	153	171	185	187	139
1992	165	165	169	153	152	179	195	197	151
1993	169	168	192	156	155	215	198	200	152
1994	184	183	211	167	165	235	224	226	170
1995	194	193	222	176	174	244	236	238	184
1996	200	198	238	184	182	270	236	239	182
1997	199	197	259	182	179	297	237	239	192
1998	189	186	267	174	171	300	224	224	210
1999	184	180	288	169	164	320	220	220	232
2000	176	172	312	163	157	353	208	206	243
2001	171	165	338	156	149	384	207	205	259

<sup>1)</sup> Personen mit bestandener Hochschulprüfung ohne Promotionen mit vorausgesetztem 1. Abschluss.- <sup>2)</sup> Ab 1991 einschließlich neue Länder.

**E Ausländer an Hochschulen insgesamt von 1993 bis 2001**  
**E.1 Studienanfänger <sup>1)</sup> nach Bildungsherkunft und Staatsangehörigkeit**  
**E.1.1 Anzahl**

Kontinente/Staaten	1993	1994	1995	1996	1997	1998	1999	2000	2001
Bildungsinländer	8.815	8.913	8.563	8.880	9.010	9.422	9.795	9.739	10.332
Bildungsausländer	26.149	27.922	28.223	29.391	31.123	34.760	39.898	45.149	53.175
<b>Insgesamt</b>	<b>34.964</b>	<b>36.835</b>	<b>36.786</b>	<b>38.271</b>	<b>40.133</b>	<b>44.182</b>	<b>49.693</b>	<b>54.888</b>	<b>63.507</b>
Davon									
<b>Europa</b>	<b>23.739</b>	<b>25.778</b>	<b>26.414</b>	<b>27.527</b>	<b>28.533</b>	<b>30.912</b>	<b>33.865</b>	<b>36.567</b>	<b>40.613</b>
Europäische Union (EU)									
Belgien	407	394	461	460	462	490	443	455	463
Dänemark	344	383	370	370	371	403	377	396	397
Finnland	511	546	552	583	675	690	728	603	641
Frankreich	2.764	3.025	3.099	2.986	3.133	3.170	3.261	3.279	3.390
Griechenland	1.221	1.231	1.176	1.223	1.132	1.164	1.263	1.215	1.275
Irland	327	374	416	376	457	431	391	375	387
Italien	1.748	1.877	1.962	2.228	2.190	2.407	2.617	2.749	2.826
Luxemburg	204	193	261	282	300	337	349	375	445
Niederlande	656	677	714	727	605	641	554	515	547
Österreich	1.484	1.306	1.382	1.394	1.330	1.404	1.642	1.670	1.846
Portugal	261	337	338	327	403	385	394	458	484
Schweden	650	726	747	760	777	792	741	711	594
Spanien	1.195	1.451	1.490	1.802	1.947	2.238	2.440	2.639	2.857
Vereinigtes Königreich (Großbritannien und Nordirland)	1.994	2.328	2.083	1.850	1.761	1.676	1.561	1.428	1.349
EU zusammen	13.766	14.848	15.051	15.368	15.543	16.228	16.761	16.868	17.501
Übriges Europa									
Albanien	42	45	54	51	85	59	70	102	106
Andorra	-	-	1	1	1	-	1	1	-
Bosnien und Herzogowina	46	188	248	305	297	372	363	420	392
Bulgarien	254	308	294	353	505	751	1.259	1.985	2.771
Estland	61	61	66	72	71	97	148	184	211
Island	65	77	63	83	57	48	36	36	38
Jugoslawien (Serbien/Montenegro)	886	727	612	531	598	664	542	575	508
Kroatien	563	720	747	772	745	746	861	812	813
Lettland	59	81	67	95	89	150	182	224	265
Liechtenstein	1	7	8	2	2	1	6	4	11
Litauen	55	88	79	127	167	186	239	373	472
Malta	7	6	3	11	9	8	20	15	8
Mazedonien	-	20	61	78	74	112	114	103	152
Moldau, Republik	5	19	14	37	47	72	79	101	120
Monaco	1	1	4	-	-	1	2	-	-
Norwegen	367	386	384	305	353	270	271	266	280
Polen	1.149	1.298	1.554	1.510	1.800	2.223	2.711	3.065	3.720
Rumänien	256	301	280	331	411	546	730	877	1.132
Russische Föderation	856	1.166	1.107	1.318	1.426	1.688	2.071	2.385	2.882
San Marino	2	1	1	-	-	-	-	1	-
Schweiz	457	461	451	503	490	462	557	578	599
Slowakei	61	120	113	183	191	280	281	424	555
Slowenien	92	112	105	95	94	91	113	160	161
Tschechische Republik	375	323	314	331	372	482	589	823	1.099
Türkei	3.475	3.381	3.609	3.694	3.666	3.546	3.579	3.421	3.580
Ukraine	137	278	365	503	556	787	985	1.297	1.687
Ungarn	624	644	660	745	723	876	1.043	1.128	1.162
Vatikanstadt	2	1	2	1	1	1	-	1	-
Weißrußland	43	50	77	98	132	136	210	305	343
Zypern	25	31	14	19	23	22	38	32	45
Übriges Europa	7	29	6	5	5	7	4	1	-
Übriges Europa zusammen	9.973	10.930	11.363	12.159	12.990	14.684	17.104	19.699	23.112

noch

**E Ausländer an Hochschulen insgesamt von 1993 bis 2001**  
**E.1 Studienanfänger <sup>1)</sup> nach Bildungsherkunft und Staatsangehörigkeit**  
**E.1.1 Anzahl**

Kontinente/Staaten	1993	1994	1995	1996	1997	1998	1999	2000	2001
<b>Afrika</b>	<b>2.406</b>	<b>2.280</b>	<b>2.153</b>	<b>2.224</b>	<b>2.560</b>	<b>2.980</b>	<b>3.523</b>	<b>3.742</b>	<b>3.853</b>
Ägypten	274	272	225	202	204	216	233	278	277
Äthiopien	88	100	97	63	111	101	89	85	84
Algerien	40	65	45	73	59	64	73	64	44
Angola	15	10	6	9	17	12	9	9	4
Benin	14	25	19	32	27	25	26	37	37
Botsuana	1	-	8	4	2	7	1	4	5
Burkina Faso	13	16	6	22	24	8	16	27	22
Burundi	2	5	5	6	5	5	8	4	10
Cote d'Ivoire	37	34	28	44	40	32	38	36	45
Dschibuti	-	1	-	-	-	2	1	-	-
Eritrea	-	10	16	18	26	35	29	26	21
Gabun	33	19	17	2	12	14	11	14	13
Gambia	3	2	4	2	4	5	3	5	1
Ghana	75	56	40	34	54	42	59	93	236
Guinea	14	16	15	21	28	32	42	49	49
Guinea-Bissau	-	-	1	1	1	-	1	1	1
Kamerun	336	212	244	363	568	898	1.068	965	831
Kap Verde	6	6	5	4	9	-	-	-	-
Kenia	23	29	42	39	47	48	37	48	68
Komoren	-	-	-	-	1	-	-	-	-
Kongo, Dem. Republik	11	13	6	5	20	23	20	18	33
Kongo, Republik	-	-	-	-	-	12	25	16	20
Lesotho	-	1	1	1	1	2	1	2	1
Liberia	-	1	2	1	1	5	1	5	1
Libyen	16	40	38	21	14	26	20	25	44
Madagaskar	16	15	26	18	11	10	28	15	14
Malawi	2	2	3	6	3	5	5	4	3
Mali	20	6	10	22	17	9	15	14	17
Marokko	832	722	686	647	590	677	870	1.032	1.141
Mauretanien	7	11	15	7	17	7	21	35	40
Mauritius	3	1	7	-	4	5	10	5	3
Mosambik	10	15	3	6	6	3	2	5	4
Namibia	2	4	3	12	7	7	6	4	6
Niger	-	2	3	1	3	8	4	3	5
Nigeria	101	92	115	98	119	139	137	117	104
Ruanda	12	30	22	13	15	8	10	13	13
Sambia	5	4	6	6	7	2	27	16	8
Sao Tome und Principe	1	4	-	1	-	1	-	1	-
Senegal	22	15	21	41	36	45	51	49	40
Seschellen	-	2	-	5	1	3	2	1	1
Sierra Leone	15	16	10	8	16	12	5	13	9
Simbabwe	5	2	1	25	11	6	14	14	8
Somalia	3	1	5	11	7	4	5	2	10
Sudan	117	117	77	69	93	103	129	98	79
Südafrika	21	32	29	31	38	51	44	66	61
Swasiland	1	1	-	5	1	3	-	-	1
Tansania, Ver. Republik	14	17	22	14	15	18	16	20	27
Togo	36	45	56	62	54	54	52	59	60
Tschad	6	10	9	2	12	5	5	3	-
Tunesien	102	122	102	99	147	156	220	311	326
Uganda	15	18	19	22	23	16	30	27	23
Zaire	31	38	26	21	28	6	-	-	-
Zentralafrika, Republik	-	-	1	1	2	3	2	3	1
Übriges Afrika	6	3	6	4	2	-	2	1	2



noch

**E Ausländer an Hochschulen insgesamt von 1993 bis 2001**  
**E.1 Studienanfänger <sup>1)</sup> nach Bildungsherkunft und Staatsangehörigkeit**  
**E.1.1 Anzahl**

Kontinente/Staaten	1993	1994	1995	1996	1997	1998	1999	2000	2001
<b>Amerika</b>	<b>3.359</b>	<b>3.326</b>	<b>3.114</b>	<b>3.158</b>	<b>3.381</b>	<b>3.530</b>	<b>3.914</b>	<b>4.102</b>	<b>4.473</b>
Argentinien	69	92	83	100	106	129	137	148	174
Bahamas	-	1	-	1	2	-	-	2	-
Barbados	-	3	3	2	-	-	1	1	2
Belize	1	3	2	9	3	7	4	5	5
Bolivien	36	28	22	20	33	33	35	37	49
Brasilien	278	267	252	270	289	309	393	454	483
Chile	99	67	73	72	74	92	106	113	132
Costa Rica	15	16	19	28	29	17	38	21	28
Dominikanische Republik	6	3	9	6	5	9	9	1	8
Ecuador	30	33	34	34	43	35	48	67	74
El Salvador	9	11	12	8	13	14	24	17	17
Guatemala	9	6	11	11	14	14	11	16	21
Guyana	-	2	3	1	2	-	1	-	-
Haiti	4	2	5	3	3	2	3	2	2
Honduras	2	6	-	5	11	5	5	8	9
Jamaika	-	2	4	5	1	-	1	7	3
Kanada	174	211	200	186	201	197	209	192	257
Kolumbien	76	73	70	72	84	95	115	162	216
Kuba	18	20	13	22	30	29	41	20	33
Mexiko	65	62	62	79	101	120	163	202	237
Nicaragua	9	8	5	9	12	14	10	9	4
Panama	4	4	-	2	9	8	7	4	11
Paraguay	17	6	5	10	6	8	11	13	2
Peru	113	110	95	107	104	91	137	147	150
St. Lucia	-	-	-	-	-	1	-	1	-
St. Vincent	3	-	3	-	-	2	-	-	-
Suriname	-	1	-	2	-	-	1	-	-
Trinidad und Tobago	3	1	4	4	3	1	4	4	4
Uruguay	10	15	9	21	7	17	8	4	13
Venezuela	42	22	40	35	24	40	78	70	85
Vereinigte Staaten	2.263	2.247	2.074	2.033	2.169	2.240	2.314	2.375	2.453
Übriges Amerika	4	4	2	1	3	1	-	-	1
<b>Asien</b>	<b>4.996</b>	<b>4.870</b>	<b>4.707</b>	<b>4.948</b>	<b>5.280</b>	<b>6.432</b>	<b>8.030</b>	<b>10.048</b>	<b>14.047</b>
Afghanistan	54	75	76	93	90	86	110	124	130
Armenien	13	33	40	50	52	67	54	73	98
Aserbaidshjan	2	3	19	15	18	31	52	47	70
Bahrain	-	1	-	1	3	2	2	-	4
Bangladesch	16	16	18	21	17	35	48	32	111
Brunei Darussalam	-	-	-	1	2	-	2	1	3
China	939	859	697	751	839	1.273	2.165	3.545	6.378
Georgien	28	75	122	204	247	325	399	515	673
Indien	117	112	143	150	158	271	449	609	991
Indonesien	291	280	231	190	257	256	371	422	446
Irak	25	26	38	32	48	81	86	79	78
Iran, Islamische Republik	930	825	774	680	631	593	562	554	557
Israel	185	124	136	112	122	144	148	154	160
Japan	499	540	519	572	557	658	597	728	764
Jemen	15	8	11	11	14	20	23	29	32
Jordanien	135	119	129	133	114	119	127	109	132
Kambodscha	12	8	7	7	6	9	5	11	12
Kasachstan	13	82	85	112	124	153	185	170	199
Katar	1	1	-	2	1	3	-	1	1
Kirgisistan	1	7	13	10	26	40	50	69	74
Korea, Dem. Volksrepublik	14	34	21	26	32	66	74	76	74
Korea, Dem. Republik	756	667	673	719	764	742	737	897	948

noch

**E Ausländer an Hochschulen insgesamt von 1993 bis 2001**  
**E.1 Studienanfänger <sup>1)</sup> nach Bildungsherkunft und Staatsangehörigkeit**  
**E.1.1 Anzahl**

Kontinente/Staaten	1993	1994	1995	1996	1997	1998	1999	2000	2001
Kuwait	1	1	1	5	1	-	2	3	-
Laos, Dem. Volksrepublik	8	9	14	9	7	1	2	1	5
Libanon	43	45	40	47	46	65	113	108	139
Malaysia	6	27	26	39	28	37	37	68	69
Malediven	-	-	-	1	-	2	-	-	-
Mongolei	36	47	38	55	112	189	310	287	267
Myanmar	5	12	9	11	7	15	9	15	12
Nepal	20	30	23	19	17	27	36	40	60
Oman	2	4	1	-	-	1	2	2	6
Pakistan	54	61	85	108	156	185	190	194	242
Philippinen	30	31	29	33	36	32	48	38	63
Saudi-Arabien	1	3	2	5	1	1	8	2	9
Singapur	17	14	12	17	9	19	21	40	44
Sri Lanka	14	16	26	21	33	21	35	32	43
Syrien, Arab. Republik	102	98	88	84	104	170	161	170	159
Tadschikistan	1	2	5	8	27	16	8	9	22
Taiwan	279	249	230	259	199	262	303	204	275
Thailand	44	59	55	69	73	76	134	156	214
Turkmenistan	1	-	5	9	6	13	12	22	24
Usbekistan	4	6	19	31	44	58	52	94	103
Vereinigte Arabische Emirate	1	2	-	2	2	3	4	18	7
Vietnam	258	246	233	208	199	218	227	255	294
Abhäng. Gebiet (Brit.)	7	5	7	8	5	9	4	3	3
Übriges Asien	16	8	7	8	46	38	66	42	52
<b>Australien und Ozeanien</b>	<b>89</b>	<b>111</b>	<b>119</b>	<b>111</b>	<b>105</b>	<b>134</b>	<b>128</b>	<b>163</b>	<b>232</b>
Australien	57	81	98	92	76	106	102	140	186
Cookinseln	-	-	-	-	-	-	-	-	-
Neuseeland	31	28	17	15	24	26	22	17	36
Tuvalu	-	-	-	-	-	-	-	1	-
Vanuatu	-	-	-	-	-	-	-	-	-
Übriges Ozeanien	1	2	4	4	5	2	4	5	10
<b>Staatenlos</b>	<b>106</b>	<b>152</b>	<b>99</b>	<b>125</b>	<b>136</b>	<b>96</b>	<b>101</b>	<b>82</b>	<b>80</b>
<b>Ungeklärt</b>	<b>71</b>	<b>67</b>	<b>71</b>	<b>112</b>	<b>98</b>	<b>70</b>	<b>101</b>	<b>165</b>	<b>187</b>
<b>Ohne Angabe</b>	<b>198</b>	<b>251</b>	<b>109</b>	<b>66</b>	<b>40</b>	<b>28</b>	<b>31</b>	<b>19</b>	<b>22</b>
<b>Insgesamt</b>	<b>34.964</b>	<b>36.835</b>	<b>36.786</b>	<b>38.271</b>	<b>40.133</b>	<b>44.182</b>	<b>49.693</b>	<b>54.888</b>	<b>63.507</b>
Darunter nach dem Entwicklungsstand <sup>2)</sup>									
<b>Entwicklungsländer</b>	<b>10.588</b>	<b>10.557</b>	<b>10.519</b>	<b>10.878</b>	<b>11.630</b>	<b>12.947</b>	<b>15.056</b>	<b>16.903</b>	<b>20.620</b>
<b>Übergangsländer</b>	<b>4.204</b>	<b>4.970</b>	<b>5.205</b>	<b>5.874</b>	<b>6.690</b>	<b>8.517</b>	<b>10.817</b>	<b>13.442</b>	<b>16.718</b>
<b>Industrieländer</b>	<b>19.744</b>	<b>20.752</b>	<b>20.732</b>	<b>21.164</b>	<b>21.482</b>	<b>22.482</b>	<b>23.562</b>	<b>24.240</b>	<b>25.850</b>

<sup>1)</sup> Studierende im Sommer- und folgenden Wintersemester.- <sup>2)</sup> Länderzuordnung vergleiche Index auf Seite 41 ff.

**E Ausländer an Hochschulen insgesamt von 1993 bis 2001**  
**E.1 Studienanfänger <sup>1)</sup> nach Bildungsherkunft und Staatsangehörigkeit**  
**E.1.2 %-Verteilung**

Kontinente/Staaten	1993	1994	1995	1996	1997	1998	1999	2000	2001
Bildungsinländer	25,2	24,2	23,3	23,2	22,5	21,3	19,7	17,7	16,3
Bildungsausländer	74,8	75,8	76,7	76,8	77,5	78,7	80,3	82,3	83,7
<b>Insgesamt</b>	<b>100</b>	<b>100</b>	<b>100</b>	<b>100</b>	<b>100</b>	<b>100</b>	<b>100</b>	<b>100</b>	<b>100</b>
Davon									
<b>Europa</b>	<b>67,9</b>	<b>70,0</b>	<b>71,8</b>	<b>71,9</b>	<b>71,1</b>	<b>70,0</b>	<b>68,1</b>	<b>66,6</b>	<b>64,0</b>
Europäische Union (EU)									
Belgien	1,2	1,1	1,3	1,2	1,2	1,1	0,9	0,8	0,7
Dänemark	1,0	1,0	1,0	1,0	0,9	0,9	0,8	0,7	0,6
Finnland	1,5	1,5	1,5	1,5	1,7	1,6	1,5	1,1	1,0
Frankreich	7,9	8,2	8,4	7,8	7,8	7,2	6,6	6,0	5,3
Griechenland	3,5	3,3	3,2	3,2	2,8	2,6	2,5	2,2	2,0
Irland	0,9	1,0	1,1	1,0	1,1	1,0	0,8	0,7	0,6
Italien	5,0	5,1	5,3	5,8	5,5	5,4	5,3	5,0	4,4
Luxemburg	0,6	0,5	0,7	0,7	0,7	0,8	0,7	0,7	0,7
Niederlande	1,9	1,8	1,9	1,9	1,5	1,5	1,1	0,9	0,9
Österreich	4,2	3,5	3,8	3,6	3,3	3,2	3,3	3,0	2,9
Portugal	0,7	0,9	0,9	0,9	1,0	0,9	0,8	0,8	0,8
Schweden	1,9	2,0	2,0	2,0	1,9	1,8	1,5	1,3	0,9
Spanien	3,4	3,9	4,1	4,7	4,9	5,1	4,9	4,8	4,5
Vereinigtes Königreich (Großbritannien und Nordirland)	5,7	6,3	5,7	4,8	4,4	3,8	3,1	2,6	2,1
EU zusammen	39,4	40,3	40,9	40,2	38,7	36,7	33,7	30,7	27,6
Übriges Europa									
Albanien	0,1	0,1	0,1	0,1	0,2	0,1	0,1	0,2	0,2
Andorra	-	-	0,0	0,0	0,0	-	0,0	0,0	-
Bosnien und Herzogowina	0,1	0,5	0,7	0,8	0,7	0,8	0,7	0,8	0,6
Bulgarien	0,7	0,8	0,8	0,9	1,3	1,7	2,5	3,6	4,4
Estland	0,2	0,2	0,2	0,2	0,2	0,2	0,3	0,3	0,3
Island	0,2	0,2	0,2	0,2	0,1	0,1	0,1	0,1	0,1
Jugoslawien (Serbien/Montenegro)	2,5	2,0	1,7	1,4	1,5	1,5	1,1	1,0	0,8
Kroatien	1,6	2,0	2,0	2,0	1,9	1,7	1,7	1,5	1,3
Lettland	0,2	0,2	0,2	0,2	0,2	0,3	0,4	0,4	0,4
Liechtenstein	0,0	0,0	0,0	0,0	0,0	0,0	0,0	0,0	0,0
Litauen	0,2	0,2	0,2	0,3	0,4	0,4	0,5	0,7	0,7
Malta	0,0	0,0	0,0	0,0	0,0	0,0	0,0	0,0	0,0
Mazedonien	-	0,1	0,2	0,2	0,2	0,3	0,2	0,2	0,2
Moldau, Republik	0,0	0,1	0,0	0,1	0,1	0,2	0,2	0,2	0,2
Monaco	0,0	0,0	0,0	-	-	0,0	0,0	-	-
Norwegen	1,0	1,0	1,0	0,8	0,9	0,6	0,5	0,5	0,4
Polen	3,3	3,5	4,2	3,9	4,5	5,0	5,5	5,6	5,9
Rumänien	0,7	0,8	0,8	0,9	1,0	1,2	1,5	1,6	1,8
Russische Föderation	2,4	3,2	3,0	3,4	3,6	3,8	4,2	4,3	4,5
San Marino	0,0	0,0	0,0	-	-	-	-	0,0	-
Schweiz	1,3	1,3	1,2	1,3	1,2	1,0	1,1	1,1	0,9
Slowakei	0,2	0,3	0,3	0,5	0,5	0,6	0,6	0,8	0,9
Slowenien	0,3	0,3	0,3	0,2	0,2	0,2	0,2	0,3	0,3
Tschechische Republik	1,1	0,9	0,9	0,9	0,9	1,1	1,2	1,5	1,7
Türkei	9,9	9,2	9,8	9,7	9,1	8,0	7,2	6,2	5,6
Ukraine	0,4	0,8	1,0	1,3	1,4	1,8	2,0	2,4	2,7
Ungarn	1,8	1,7	1,8	1,9	1,8	2,0	2,1	2,1	1,8
Vatikanstadt	0,0	0,0	0,0	0,0	0,0	0,0	-	0,0	-
Weißrußland	0,1	0,1	0,2	0,3	0,3	0,3	0,4	0,6	0,5
Zypern	0,1	0,1	0,0	0,0	0,1	0,0	0,1	0,1	0,1
Übriges Europa	0,0	0,1	0,0	0,0	0,0	0,0	0,0	0,0	-
Übriges Europa zusammen	28,5	29,7	30,9	31,8	32,4	33,2	34,4	35,9	36,4

noch

**E Ausländer an Hochschulen insgesamt von 1993 bis 2001**  
**E.1 Studienanfänger <sup>1)</sup> nach Bildungsherkunft und Staatsangehörigkeit**  
**E.1.2 %-Verteilung**

Kontinente/Staaten	1993	1994	1995	1996	1997	1998	1999	2000	2001
<b>Afrika</b>	<b>6,9</b>	<b>6,2</b>	<b>5,9</b>	<b>5,8</b>	<b>6,4</b>	<b>6,7</b>	<b>7,1</b>	<b>6,8</b>	<b>6,1</b>
Ägypten	0,8	0,7	0,6	0,5	0,5	0,5	0,5	0,5	0,4
Äthiopien	0,3	0,3	0,3	0,2	0,3	0,2	0,2	0,2	0,1
Algerien	0,1	0,2	0,1	0,2	0,1	0,1	0,1	0,1	0,1
Angola	0,0	0,0	0,0	0,0	0,0	0,0	0,0	0,0	0,0
Benin	0,0	0,1	0,1	0,1	0,1	0,1	0,1	0,1	0,1
Botsuana	0,0	-	0,0	0,0	0,0	0,0	0,0	0,0	0,0
Burkina Faso	0,0	0,0	0,0	0,1	0,1	0,0	0,0	0,0	0,0
Burundi	0,0	0,0	0,0	0,0	0,0	0,0	0,0	0,0	0,0
Cote d'Ivoire	0,1	0,1	0,1	0,1	0,1	0,1	0,1	0,1	0,1
Dschibuti	-	0,0	-	-	-	0,0	0,0	-	-
Eritrea	-	0,0	0,0	0,0	0,1	0,1	0,1	0,0	0,0
Gabun	0,1	0,1	0,0	0,0	0,0	0,0	0,0	0,0	0,0
Gambia	0,0	0,0	0,0	0,0	0,0	0,0	0,0	0,0	0,0
Ghana	0,2	0,2	0,1	0,1	0,1	0,1	0,1	0,2	0,4
Guinea	0,0	0,0	0,0	0,1	0,1	0,1	0,1	0,1	0,1
Guinea-Bissau	-	-	0,0	0,0	0,0	-	0,0	0,0	0,0
Kamerun	1,0	0,6	0,7	0,9	1,4	2,0	2,1	1,8	1,3
Kap Verde	0,0	0,0	0,0	0,0	0,0	-	-	-	-
Kenia	0,1	0,1	0,1	0,1	0,1	0,1	0,1	0,1	0,1
Komoren	-	-	-	-	0,0	-	-	-	-
Kongo, Dem. Republik	0,0	0,0	0,0	0,0	0,0	0,1	0,0	0,0	0,1
Kongo, Republik	-	-	-	-	-	0,0	0,1	0,0	0,0
Lesotho	-	0,0	0,0	0,0	0,0	0,0	0,0	0,0	0,0
Liberia	-	0,0	0,0	0,0	0,0	0,0	0,0	0,0	0,0
Libyen	0,0	0,1	0,1	0,1	0,0	0,1	0,0	0,0	0,1
Madagaskar	0,0	0,0	0,1	0,0	0,0	0,0	0,1	0,0	0,0
Malawi	0,0	0,0	0,0	0,0	0,0	0,0	0,0	0,0	0,0
Mali	0,1	0,0	0,0	0,1	0,0	0,0	0,0	0,0	0,0
Marokko	2,4	2,0	1,9	1,7	1,5	1,5	1,8	1,9	1,8
Mauretanien	0,0	0,0	0,0	0,0	0,0	0,0	0,0	0,1	0,1
Mauritius	0,0	0,0	0,0	-	0,0	0,0	0,0	0,0	0,0
Mosambik	0,0	0,0	0,0	0,0	0,0	0,0	0,0	0,0	0,0
Namibia	0,0	0,0	0,0	0,0	0,0	0,0	0,0	0,0	0,0
Niger	-	0,0	0,0	0,0	0,0	0,0	0,0	0,0	0,0
Nigeria	0,3	0,2	0,3	0,3	0,3	0,3	0,3	0,2	0,2
Ruanda	0,0	0,1	0,1	0,0	0,0	0,0	0,0	0,0	0,0
Sambia	0,0	0,0	0,0	0,0	0,0	0,0	0,1	0,0	0,0
Sao Tome und Principe	0,0	0,0	-	0,0	-	0,0	-	0,0	-
Senegal	0,1	0,0	0,1	0,1	0,1	0,1	0,1	0,1	0,1
Seschellen	-	0,0	-	0,0	0,0	0,0	0,0	0,0	0,0
Sierra Leone	0,0	0,0	0,0	0,0	0,0	0,0	0,0	0,0	0,0
Simbabwe	0,0	0,0	0,0	0,1	0,0	0,0	0,0	0,0	0,0
Somalia	0,0	0,0	0,0	0,0	0,0	0,0	0,0	0,0	0,0
Sudan	0,3	0,3	0,2	0,2	0,2	0,2	0,3	0,2	0,1
Südafrika	0,1	0,1	0,1	0,1	0,1	0,1	0,1	0,1	0,1
Swasiland	0,0	0,0	-	0,0	0,0	0,0	-	-	0,0
Tansania, Ver. Republik	0,0	0,0	0,1	0,0	0,0	0,0	0,0	0,0	0,0
Togo	0,1	0,1	0,2	0,2	0,1	0,1	0,1	0,1	0,1
Tschad	0,0	0,0	0,0	0,0	0,0	0,0	0,0	0,0	-
Tunesien	0,3	0,3	0,3	0,3	0,4	0,4	0,4	0,6	0,5
Uganda	0,0	0,0	0,1	0,1	0,1	0,0	0,1	0,0	0,0
Zaire	0,1	0,1	0,1	0,1	0,1	0,0	-	-	-
Zentralafrika, Republik	-	-	0,0	0,0	0,0	0,0	0,0	0,0	0,0
Übriges Afrika	0,0	0,0	0,0	0,0	0,0	-	0,0	0,0	0,0

noch

**E Ausländer an Hochschulen insgesamt von 1993 bis 2001**  
**E.1 Studienanfänger <sup>1)</sup> nach Bildungsherkunft und Staatsangehörigkeit**  
**E.1.2 %-Verteilung**

Kontinente/Staaten	1993	1994	1995	1996	1997	1998	1999	2000	2001
<b>Amerika</b>	<b>9,6</b>	<b>9,0</b>	<b>8,5</b>	<b>8,3</b>	<b>8,4</b>	<b>8,0</b>	<b>7,9</b>	<b>7,5</b>	<b>7,0</b>
Argentinien	0,2	0,2	0,2	0,3	0,3	0,3	0,3	0,3	0,3
Bahamas	-	0,0	-	0,0	0,0	-	-	0,0	-
Barbados	-	0,0	0,0	0,0	-	-	0,0	0,0	0,0
Belize	0,0	0,0	0,0	0,0	0,0	0,0	0,0	0,0	0,0
Bolivien	0,1	0,1	0,1	0,1	0,1	0,1	0,1	0,1	0,1
Brasilien	0,8	0,7	0,7	0,7	0,7	0,7	0,8	0,8	0,8
Chile	0,3	0,2	0,2	0,2	0,2	0,2	0,2	0,2	0,2
Costa Rica	0,0	0,0	0,1	0,1	0,1	0,0	0,1	0,0	0,0
Dominikanische Republik	0,0	0,0	0,0	0,0	0,0	0,0	0,0	0,0	0,0
Ecuador	0,1	0,1	0,1	0,1	0,1	0,1	0,1	0,1	0,1
El Salvador	0,0	0,0	0,0	0,0	0,0	0,0	0,0	0,0	0,0
Guatemala	0,0	0,0	0,0	0,0	0,0	0,0	0,0	0,0	0,0
Guyana	-	0,0	0,0	0,0	0,0	-	0,0	-	-
Haiti	0,0	0,0	0,0	0,0	0,0	0,0	0,0	0,0	0,0
Honduras	0,0	0,0	-	0,0	0,0	0,0	0,0	0,0	0,0
Jamaika	-	0,0	0,0	0,0	0,0	-	0,0	0,0	0,0
Kanada	0,5	0,6	0,5	0,5	0,5	0,4	0,4	0,3	0,4
Kolumbien	0,2	0,2	0,2	0,2	0,2	0,2	0,2	0,3	0,3
Kuba	0,1	0,1	0,0	0,1	0,1	0,1	0,1	0,0	0,1
Mexiko	0,2	0,2	0,2	0,2	0,3	0,3	0,3	0,4	0,4
Nicaragua	0,0	0,0	0,0	0,0	0,0	0,0	0,0	0,0	0,0
Panama	0,0	0,0	-	0,0	0,0	0,0	0,0	0,0	0,0
Paraguay	0,0	0,0	0,0	0,0	0,0	0,0	0,0	0,0	0,0
Peru	0,3	0,3	0,3	0,3	0,3	0,2	0,3	0,3	0,2
St. Lucia	-	-	-	-	-	0,0	-	0,0	-
St. Vincent	0,0	-	0,0	-	-	0,0	-	-	-
Suriname	-	0,0	-	0,0	-	-	0,0	-	-
Trinidad und Tobago	0,0	0,0	0,0	0,0	0,0	0,0	0,0	0,0	0,0
Uruguay	0,0	0,0	0,0	0,1	0,0	0,0	0,0	0,0	0,0
Venezuela	0,1	0,1	0,1	0,1	0,1	0,1	0,2	0,1	0,1
Vereinigte Staaten	6,5	6,1	5,6	5,3	5,4	5,1	4,7	4,3	3,9
Übriges Amerika	0,0	0,0	0,0	0,0	0,0	0,0	-	-	0,0
<b>Asien</b>	<b>14,3</b>	<b>13,2</b>	<b>12,8</b>	<b>12,9</b>	<b>13,2</b>	<b>14,6</b>	<b>16,2</b>	<b>18,3</b>	<b>22,1</b>
Afghanistan	0,2	0,2	0,2	0,2	0,2	0,2	0,2	0,2	0,2
Armenien	0,0	0,1	0,1	0,1	0,1	0,2	0,1	0,1	0,2
Aserbaidshjan	0,0	0,0	0,1	0,0	0,0	0,1	0,1	0,1	0,1
Bahrain	-	0,0	-	0,0	0,0	0,0	0,0	-	0,0
Bangladesch	0,0	0,0	0,0	0,1	0,0	0,1	0,1	0,1	0,2
Brunei Darussalam	-	-	-	0,0	0,0	-	0,0	0,0	0,0
China	2,7	2,3	1,9	2,0	2,1	2,9	4,4	6,5	10,0
Georgien	0,1	0,2	0,3	0,5	0,6	0,7	0,8	0,9	1,1
Indien	0,3	0,3	0,4	0,4	0,4	0,6	0,9	1,1	1,6
Indonesien	0,8	0,8	0,6	0,5	0,6	0,6	0,7	0,8	0,7
Irak	0,1	0,1	0,1	0,1	0,1	0,2	0,2	0,1	0,1
Iran, Islamische Republik	2,7	2,2	2,1	1,8	1,6	1,3	1,1	1,0	0,9
Israel	0,5	0,3	0,4	0,3	0,3	0,3	0,3	0,3	0,3
Japan	1,4	1,5	1,4	1,5	1,4	1,5	1,2	1,3	1,2
Jemen	0,0	0,0	0,0	0,0	0,0	0,0	0,0	0,1	0,1
Jordanien	0,4	0,3	0,4	0,3	0,3	0,3	0,3	0,2	0,2
Kambodscha	0,0	0,0	0,0	0,0	0,0	0,0	0,0	0,0	0,0
Kasachstan	0,0	0,2	0,2	0,3	0,3	0,3	0,4	0,3	0,3
Katar	0,0	0,0	-	0,0	0,0	0,0	-	0,0	0,0
Kirgisistan	0,0	0,0	0,0	0,0	0,1	0,1	0,1	0,1	0,1
Korea, Dem. Volksrepublik	0,0	0,1	0,1	0,1	0,1	0,1	0,1	0,1	0,1
Korea, Dem. Republik	2,2	1,8	1,8	1,9	1,9	1,7	1,5	1,6	1,5

noch

**E Ausländer an Hochschulen insgesamt von 1993 bis 2001**  
**E.1 Studienanfänger <sup>1)</sup> nach Bildungsherkunft und Staatsangehörigkeit**  
**E.1.2 %-Verteilung**

Kontinente/Staaten	1993	1994	1995	1996	1997	1998	1999	2000	2001
Kuwait	0,0	0,0	0,0	0,0	0,0	-	0,0	0,0	-
Laos, Dem. Volksrepublik	0,0	0,0	0,0	0,0	0,0	0,0	0,0	0,0	0,0
Libanon	0,1	0,1	0,1	0,1	0,1	0,1	0,2	0,2	0,2
Malaysia	0,0	0,1	0,1	0,1	0,1	0,1	0,1	0,1	0,1
Malediven	-	-	-	0,0	-	0,0	-	-	-
Mongolei	0,1	0,1	0,1	0,1	0,3	0,4	0,6	0,5	0,4
Myanmar	0,0	0,0	0,0	0,0	0,0	0,0	0,0	0,0	0,0
Nepal	0,1	0,1	0,1	0,0	0,0	0,1	0,1	0,1	0,1
Oman	0,0	0,0	0,0	-	-	0,0	0,0	0,0	0,0
Pakistan	0,2	0,2	0,2	0,3	0,4	0,4	0,4	0,4	0,4
Philippinen	0,1	0,1	0,1	0,1	0,1	0,1	0,1	0,1	0,1
Saudi-Arabien	0,0	0,0	0,0	0,0	0,0	0,0	0,0	0,0	0,0
Singapur	0,0	0,0	0,0	0,0	0,0	0,0	0,0	0,1	0,1
Sri Lanka	0,0	0,0	0,1	0,1	0,1	0,0	0,1	0,1	0,1
Syrien, Arab. Republik	0,3	0,3	0,2	0,2	0,3	0,4	0,3	0,3	0,3
Tadschikistan	0,0	0,0	0,0	0,0	0,1	0,0	0,0	0,0	0,0
Taiwan	0,8	0,7	0,6	0,7	0,5	0,6	0,6	0,4	0,4
Thailand	0,1	0,2	0,1	0,2	0,2	0,2	0,3	0,3	0,3
Turkmenistan	0,0	-	0,0	0,0	0,0	0,0	0,0	0,0	0,0
Usbekistan	0,0	0,0	0,1	0,1	0,1	0,1	0,1	0,2	0,2
Vereinigte Arabische Emirate	0,0	0,0	-	0,0	0,0	0,0	0,0	0,0	0,0
Vietnam	0,7	0,7	0,6	0,5	0,5	0,5	0,5	0,5	0,5
Abhäng. Gebiet (Brit.)	0,0	0,0	0,0	0,0	0,0	0,0	0,0	0,0	0,0
Übriges Asien	0,0	0,0	0,0	0,0	0,1	0,1	0,1	0,1	0,1
<b>Australien und Ozeanien</b>	<b>0,3</b>	<b>0,3</b>	<b>0,3</b>	<b>0,3</b>	<b>0,3</b>	<b>0,3</b>	<b>0,3</b>	<b>0,3</b>	<b>0,4</b>
Australien	0,2	0,2	0,3	0,2	0,2	0,2	0,2	0,3	0,3
Cookinseln	-	-	-	-	-	-	-	-	-
Neuseeland	0,1	0,1	0,0	0,0	0,1	0,1	0,0	0,0	0,1
Tuvalu	-	-	-	-	-	-	-	0,0	-
Vanuatu	-	-	-	-	-	-	-	-	-
Übriges Ozeanien	0,0	0,0	0,0	0,0	0,0	0,0	0,0	0,0	0,0
<b>Staatenlos</b>	<b>0,3</b>	<b>0,4</b>	<b>0,3</b>	<b>0,3</b>	<b>0,3</b>	<b>0,2</b>	<b>0,2</b>	<b>0,1</b>	<b>0,1</b>
<b>Ungeklärt</b>	<b>0,2</b>	<b>0,2</b>	<b>0,2</b>	<b>0,3</b>	<b>0,2</b>	<b>0,2</b>	<b>0,2</b>	<b>0,3</b>	<b>0,3</b>
<b>Ohne Angabe</b>	<b>0,6</b>	<b>0,7</b>	<b>0,3</b>	<b>0,2</b>	<b>0,1</b>	<b>0,1</b>	<b>0,1</b>	<b>0,0</b>	<b>0,0</b>
<b>Insgesamt</b>	<b>100</b>	<b>100</b>	<b>100</b>	<b>100</b>	<b>100</b>	<b>100</b>	<b>100</b>	<b>100</b>	<b>100</b>
Darunter nach dem Entwicklungsstand <sup>2)</sup>									
<b>Entwicklungsländer</b>	<b>30,3</b>	<b>28,7</b>	<b>28,6</b>	<b>28,4</b>	<b>29,0</b>	<b>29,3</b>	<b>30,3</b>	<b>30,8</b>	<b>32,5</b>
<b>Übergangsländer</b>	<b>12,0</b>	<b>13,5</b>	<b>14,1</b>	<b>15,3</b>	<b>16,7</b>	<b>19,3</b>	<b>21,8</b>	<b>24,5</b>	<b>26,3</b>
<b>Industrieländer</b>	<b>56,5</b>	<b>56,3</b>	<b>56,4</b>	<b>55,3</b>	<b>53,5</b>	<b>50,9</b>	<b>47,4</b>	<b>44,2</b>	<b>40,7</b>

<sup>1)</sup> Studierende im Sommer- und folgenden Wintersemester.- <sup>2)</sup> Länderzuordnung vergleiche Index auf Seite 41 ff.

**E Ausländer an Hochschulen insgesamt von 1993 bis 2000**  
**E.1 Studienanfänger <sup>1)</sup> nach Bildungsherkunft und Staatsangehörigkeit**  
**E.1.3 Messzahlen (1993 = 100)**

Kontinente/Staaten	1993	1994	1995	1996	1997	1998	1999	2000	2001
Bildungsinländer	100	101	97	101	102	107	111	110	117
Bildungsausländer	100	107	108	112	119	133	153	173	203
<b>Insgesamt</b>	<b>100</b>	<b>105</b>	<b>105</b>	<b>109</b>	<b>115</b>	<b>126</b>	<b>142</b>	<b>157</b>	<b>182</b>
Davon									
<b>Europa</b>	<b>100</b>	<b>109</b>	<b>111</b>	<b>116</b>	<b>120</b>	<b>130</b>	<b>143</b>	<b>154</b>	<b>171</b>
EU zusammen	100	108	109	112	113	118	122	123	127
Übriges Europa zusammen	100	110	114	122	130	147	172	198	232
<b>Afrika</b>	<b>100</b>	<b>95</b>	<b>89</b>	<b>92</b>	<b>106</b>	<b>124</b>	<b>146</b>	<b>156</b>	<b>160</b>
<b>Amerika</b>	<b>100</b>	<b>99</b>	<b>93</b>	<b>94</b>	<b>101</b>	<b>105</b>	<b>117</b>	<b>122</b>	<b>133</b>
<b>Asien</b>	<b>100</b>	<b>97</b>	<b>94</b>	<b>99</b>	<b>106</b>	<b>129</b>	<b>161</b>	<b>201</b>	<b>281</b>
<b>Australien und Ozeanien</b>	<b>100</b>	<b>125</b>	<b>134</b>	<b>125</b>	<b>118</b>	<b>151</b>	<b>144</b>	<b>183</b>	<b>261</b>
<b>Staatenlos</b>	<b>100</b>	<b>143</b>	<b>93</b>	<b>118</b>	<b>128</b>	<b>91</b>	<b>95</b>	<b>77</b>	<b>75</b>
<b>Ungeklärt</b>	<b>100</b>	<b>94</b>	<b>100</b>	<b>158</b>	<b>138</b>	<b>99</b>	<b>142</b>	<b>232</b>	<b>263</b>
<b>Ohne Angabe</b>	<b>100</b>	<b>127</b>	<b>55</b>	<b>33</b>	<b>20</b>	<b>14</b>	<b>16</b>	<b>10</b>	<b>11</b>
<b>Insgesamt</b>	<b>100</b>	<b>105</b>	<b>105</b>	<b>109</b>	<b>115</b>	<b>126</b>	<b>142</b>	<b>157</b>	<b>182</b>
Darunter nach dem Entwicklungsstand <sup>2)</sup>									
<b>Entwicklungsländer</b>	<b>100</b>	<b>100</b>	<b>99</b>	<b>103</b>	<b>110</b>	<b>122</b>	<b>142</b>	<b>160</b>	<b>195</b>
<b>Übergangsländer</b>	<b>100</b>	<b>118</b>	<b>124</b>	<b>140</b>	<b>159</b>	<b>203</b>	<b>257</b>	<b>320</b>	<b>398</b>
<b>Industrieländer</b>	<b>100</b>	<b>105</b>	<b>105</b>	<b>107</b>	<b>109</b>	<b>114</b>	<b>119</b>	<b>123</b>	<b>131</b>

<sup>1)</sup> Studierende im Sommer- und folgenden Wintersemester.- <sup>2)</sup> Länderzuordnung vergleiche Index auf Seite 41 ff.

**E Ausländer an Hochschulen insgesamt von 1993 bis 2001**  
**E.2 Studierende im 1. Fachsemester <sup>1)</sup> nach Bildungsherkunft und Staatsangehörigkeit**  
**E.2.1 Anzahl**

Kontinente/Staaten	1993	1994	1995	1996	1997	1998	1999	2000	2001
Bildungsinländer	.	.	.	12.127	12.470	13.109	13.850	13.631	14.221
Bildungsausländer	.	.	.	31.103	33.475	37.425	41.810	48.182	57.379
<b>Insgesamt</b>	<b>40.455</b>	<b>41.445</b>	<b>41.635</b>	<b>43.230</b>	<b>45.945</b>	<b>50.534</b>	<b>55.660</b>	<b>61.813</b>	<b>71.600</b>
Davon									
<b>Europa</b>	<b>25.339</b>	<b>26.604</b>	<b>27.162</b>	<b>28.172</b>	<b>29.985</b>	<b>32.776</b>	<b>35.285</b>	<b>38.515</b>	<b>43.078</b>
Europäische Union (EU)									
Belgien	333	302	346	374	363	387	366	390	416
Dänemark	304	306	309	297	320	351	319	366	342
Finnland	444	489	475	437	537	535	586	494	519
Frankreich	2.212	2.326	2.317	2.257	2.486	2.551	2.466	2.519	2.575
Griechenland	1.664	1.647	1.620	1.655	1.567	1.645	1.701	1.608	1.592
Irland	263	278	326	257	312	327	301	286	316
Italien	1.747	1.868	1.931	2.162	2.191	2.408	2.551	2.634	2.691
Luxemburg	243	223	309	287	320	371	376	403	472
Niederlande	699	664	628	607	556	554	506	493	478
Österreich	1.978	1.838	1.625	1.695	1.751	1.824	2.043	1.918	2.091
Portugal	277	344	364	373	428	423	431	484	509
Schweden	525	576	607	589	630	659	594	570	480
Spanien	1.224	1.428	1.442	1.592	1.822	2.019	2.064	2.272	2.395
Vereinigtes Königreich (Großbritannien und Nordirland)	1.731	1.885	1.677	1.512	1.451	1.382	1.318	1.205	1.085
EU zusammen	13.644	14.174	13.976	14.094	14.734	15.436	15.622	15.642	15.961
Übriges Europa									
Albanien	40	53	59	59	100	89	103	129	131
Andorra	-	-	1	-	1	1	1	1	-
Bosnien und Herzogowina	45	200	281	362	355	463	468	516	492
Bulgarien	332	344	361	401	544	889	1.435	2.493	3.680
Estland	58	61	62	76	75	111	171	195	254
Island	77	76	80	98	68	50	45	33	41
Jugoslawien (Serbien/Montenegro)	1.131	927	846	693	777	848	714	746	679
Kroatien	654	851	891	973	986	976	1.140	1.143	1.114
Lettland	56	76	73	93	97	173	211	243	303
Liechtenstein	1	6	7	3	4	2	5	2	11
Litauen	49	73	91	135	183	216	260	403	508
Malta	10	8	6	18	12	9	18	17	12
Mazedonien	-	19	71	92	95	135	142	140	185
Moldau, Republik	5	22	18	37	55	80	87	112	146
Monaco	-	1	2	-	-	1	2	-	-
Norwegen	344	348	351	297	324	244	267	251	261
Polen	1.216	1.372	1.629	1.603	1.866	2.342	2.838	3.268	3.974
Rumänien	255	285	292	319	426	584	721	900	1.205
Russische Föderation	906	1.109	1.186	1.371	1.518	1.766	2.182	2.585	3.153
San Marino	2	1	1	-	-	-	-	1	-
Schweiz	519	510	447	535	534	494	550	582	572
Slowakei	60	121	120	185	230	318	324	469	624
Slowenien	100	123	121	122	118	121	136	163	157
Tschechische Republik	400	319	297	340	388	508	560	813	1.047
Türkei	4.580	4.502	4.776	4.876	4.966	4.917	4.910	4.723	4.935
Ukraine	118	265	365	523	614	844	1.085	1.452	1.970
Ungarn	633	629	621	734	721	952	999	1.110	1.173
Vatikanstadt	3	3	3	4	1	3	-	-	-
Weißrußland	45	49	73	94	145	162	233	339	433
Zypern	45	47	49	29	40	34	53	43	57
Übriges Europa	11	30	6	6	8	8	3	1	-
Übriges Europa zusammen	11.695	12.430	13.186	14.078	15.251	17.340	19.663	22.873	27.117



noch

**E Ausländer an Hochschulen insgesamt von 1993 bis 2001**  
**E.2 Studierende im 1. Fachsemester <sup>1)</sup> nach Bildungsherkunft und Staatsangehörigkeit**  
**E.2.1 Anzahl**

Kontinente/Staaten	1993	1994	1995	1996	1997	1998	1999	2000	2001
<b>Afrika</b>	<b>3.369</b>	<b>3.303</b>	<b>3.498</b>	<b>3.688</b>	<b>4.125</b>	<b>4.600</b>	<b>5.460</b>	<b>5.825</b>	<b>5.993</b>
Ägypten	336	315	291	260	253	272	271	317	331
Äthiopien	152	157	173	161	188	148	127	108	119
Algerien	63	83	76	96	77	78	94	80	66
Angola	32	21	32	33	40	29	33	28	13
Benin	21	33	24	44	39	39	30	55	59
Botsuana	1	-	6	5	6	6	2	3	6
Burkina Faso	9	18	7	24	29	12	20	32	24
Burundi	3	4	5	9	11	10	11	4	12
Cote d'Ivoire	38	50	48	85	59	49	68	65	70
Dschibuti	-	1	-	-	-	3	1	-	-
Eritrea	-	11	19	28	30	42	36	30	29
Gabun	36	24	23	8	16	17	24	19	17
Gambia	3	3	5	3	5	4	4	6	1
Ghana	140	96	67	58	76	58	71	111	243
Guinea	16	26	24	34	49	54	64	72	81
Guinea-Bissau	-	-	2	3	3	-	1	2	2
Kamerun	469	366	449	626	907	1.394	1.669	1.582	1.414
Kap Verde	6	6	6	5	10	1	3	2	-
Kenia	30	31	55	51	66	62	51	66	85
Komoren	-	-	-	-	2	1	-	-	1
Kongo, Dem. Republik	14	20	12	8	26	36	36	28	39
Kongo, Republik	-	-	-	-	-	18	41	34	33
Lesotho	-	1	1	1	1	2	1	2	2
Liberia	2	2	3	1	2	7	3	6	1
Libyen	27	57	66	41	28	31	27	35	54
Madagaskar	24	24	44	29	29	23	36	23	25
Malawi	2	2	3	8	3	5	5	4	3
Mali	27	11	14	14	28	18	21	19	24
Marokko	1.183	1.100	1.156	1.138	1.075	1.161	1.533	1.863	1.993
Mauretanien	9	13	19	14	24	15	35	40	47
Mauritius	3	2	8	1	5	5	10	6	4
Mosambik	14	26	14	13	18	8	7	5	10
Namibia	2	5	5	14	12	6	7	5	7
Niger	-	3	5	2	6	8	8	6	9
Nigeria	124	113	156	155	192	215	223	165	158
Ruanda	17	34	35	28	21	20	19	20	21
Sambia	7	2	11	10	9	5	26	18	11
Sao Tome und Principe	4	5	-	1	-	1	-	1	-
Senegal	25	26	35	61	69	66	81	91	64
Seschellen	2	2	1	6	1	3	2	1	1
Sierra Leone	16	19	17	10	22	19	13	22	16
Simbabwe	10	8	6	30	9	11	18	19	11
Somalia	3	2	6	13	11	7	7	6	12
Sudan	142	167	145	119	134	152	176	145	121
Südafrika	28	32	27	38	46	43	40	59	55
Swasiland	1	5	-	1	1	3	-	-	1
Tansania, Ver. Republik	16	17	28	22	20	27	22	27	26
Togo	46	56	80	100	104	100	93	96	112
Tschad	7	9	13	6	17	7	10	5	4
Tunesien	161	195	173	178	250	244	329	455	524
Uganda	27	31	27	33	33	35	46	34	29
Zaire	58	62	67	48	54	15	-	-	-
Zentralafrika, Republik	2	-	2	1	3	2	2	3	1
Übriges Afrika	11	7	7	11	6	3	3	-	2

noch

**E Ausländer an Hochschulen insgesamt von 1993 bis 2001**  
**E.2 Studierende im 1. Fachsemester <sup>1)</sup> nach Bildungsherkunft und Staatsangehörigkeit**  
**E.2.1 Anzahl**

Kontinente/Staaten	1993	1994	1995	1996	1997	1998	1999	2000	2001
<b>Amerika</b>	<b>3.750</b>	<b>3.638</b>	<b>3.404</b>	<b>3.535</b>	<b>3.688</b>	<b>3.778</b>	<b>4.045</b>	<b>4.310</b>	<b>4.504</b>
Argentinien	96	109	92	93	100	115	130	144	152
Bahamas	1	1	2	1	-	1	-	1	-
Barbados	-	4	1	2	-	-	1	2	2
Belize	-	3	4	11	5	9	6	5	6
Bolivien	45	34	39	36	54	54	47	44	65
Brasilien	355	327	308	330	358	362	422	517	532
Chile	151	101	90	98	83	106	118	130	140
Costa Rica	21	22	27	31	39	30	40	24	35
Dominikanische Republik	3	4	7	6	6	11	13	2	9
Ecuador	38	38	52	47	53	48	67	78	93
El Salvador	9	11	14	12	14	16	21	29	17
Guatemala	11	6	14	12	12	18	15	20	22
Guyana	1	2	3	1	3	-	1	-	-
Haiti	13	4	8	8	12	3	5	5	2
Honduras	2	8	-	5	14	6	5	8	9
Jamaika	1	3	2	5	4	-	2	7	5
Kanada	174	194	188	184	203	207	202	183	253
Kolumbien	89	102	88	108	119	116	138	178	250
Kuba	30	21	17	30	35	29	43	22	39
Mexiko	72	76	77	90	99	118	170	214	236
Nicaragua	16	15	16	22	19	20	14	15	7
Panama	7	5	3	2	9	13	9	4	13
Paraguay	15	9	5	11	8	10	12	15	7
Peru	165	159	159	184	172	161	194	218	219
St. Lucia	-	-	-	-	-	1	-	1	-
St. Vincent	3	1	3	-	-	2	-	-	-
Suriname	-	1	-	2	-	-	1	-	-
Trinidad und Tobago	2	1	4	5	4	2	3	6	4
Uruguay	13	16	12	20	8	17	8	6	14
Venezuela	61	35	51	48	37	49	80	84	90
Vereinigte Staaten	2.351	2.322	2.116	2.128	2.217	2.253	2.277	2.348	2.281
Übriges Amerika	5	4	2	3	1	1	1	-	2
<b>Asien</b>	<b>7.391</b>	<b>7.199</b>	<b>7.103</b>	<b>7.260</b>	<b>7.686</b>	<b>8.954</b>	<b>10.419</b>	<b>12.671</b>	<b>17.466</b>
Afghanistan	86	108	102	124	125	125	143	149	156
Armenien	13	36	53	62	59	80	63	82	124
Aserbaidshjan	2	6	19	27	21	38	60	55	79
Bahrain	-	1	-	1	3	2	2	-	4
Bangladesch	20	18	27	24	18	37	49	34	113
Brunei Darussalam	-	1	-	1	2	-	2	1	4
China	1.336	1.178	992	1.080	1.201	1.695	2.604	4.402	7.859
Georgien	25	72	121	216	292	421	465	627	877
Indien	134	138	196	191	193	285	460	583	958
Indonesien	421	408	386	315	370	412	583	597	652
Irak	51	39	49	45	68	96	100	107	96
Iran, Islamische Republik	1.598	1.541	1.520	1.361	1.217	1.153	1.097	961	898
Israel	291	222	215	176	206	238	215	229	218
Japan	589	627	618	684	671	780	680	835	848
Jemen	25	18	30	39	39	34	36	38	43
Jordanien	244	214	233	242	220	203	208	167	213
Kambodscha	13	12	13	14	19	11	6	12	13
Kasachstan	13	78	90	100	130	171	181	170	226
Katar	1	1	-	3	1	7	1	2	1
Kirgisistan	-	7	9	9	22	39	57	70	89
Korea, Dem. Volksrepublik	23	46	28	46	39	71	93	80	87
Korea, Dem. Republik	1.087	995	968	995	1.077	1.074	1.036	1.085	1.150

noch

**E Ausländer an Hochschulen insgesamt von 1993 bis 2001**  
**E.2 Studierende im 1. Fachsemester <sup>1)</sup> nach Bildungsherkunft und Staatsangehörigkeit**  
**E.2.1 Anzahl**

Kontinente/Staaten	1993	1994	1995	1996	1997	1998	1999	2000	2001
Kuwait	2	2	4	5	5	1	1	5	-
Laos, Dem. Volksrepublik	12	6	10	11	16	5	4	1	4
Libanon	60	73	66	69	73	103	150	159	210
Malaysia	8	31	33	45	37	40	36	61	77
Malediven	17	1	-	1	-	2	-	-	-
Mongolei	45	72	87	104	175	260	426	449	424
Myanmar	8	13	8	13	10	14	12	12	12
Nepal	18	31	27	23	15	29	34	44	70
Oman	2	5	3	1	3	1	2	2	6
Pakistan	72	73	105	150	207	251	247	231	279
Philippinen	37	36	43	39	42	43	58	55	70
Saudi-Arabien	3	7	5	6	3	4	7	5	9
Singapur	17	15	10	17	10	18	20	27	36
Sri Lanka	20	31	34	29	45	26	42	42	55
Syrien, Arab. Republik	171	147	158	147	176	229	231	245	226
Tadschikistan	-	4	7	8	33	18	8	10	36
Taiwan	377	356	367	398	316	386	370	271	366
Thailand	58	83	62	79	85	94	142	181	251
Turkmenistan	1	1	4	12	10	13	15	28	28
Usbekistan	3	5	20	27	46	52	61	103	124
Vereinigte Arabische Emirate	6	3	1	2	6	5	5	20	10
Vietnam	452	418	353	296	315	318	314	356	380
Abhäng. Gebiet (Brit.)	10	5	15	10	6	9	6	6	3
Übriges Asien	20	15	12	13	59	61	87	72	82
<b>Australien und Ozeanien</b>	<b>101</b>	<b>118</b>	<b>126</b>	<b>117</b>	<b>113</b>	<b>144</b>	<b>131</b>	<b>150</b>	<b>187</b>
Australien	66	94	105	100	83	112	102	127	152
Cookinseln	-	-	-	-	-	-	-	1	-
Neuseeland	34	23	19	13	25	28	24	15	26
Tuvalu	-	-	-	-	-	-	-	1	-
Vanuatu	-	-	-	-	-	-	-	-	-
Übriges Ozeanien	1	1	2	4	5	4	5	6	9
<b>Staatenlos</b>	<b>152</b>	<b>232</b>	<b>148</b>	<b>191</b>	<b>191</b>	<b>148</b>	<b>141</b>	<b>117</b>	<b>112</b>
<b>Ungeklärt</b>	<b>93</b>	<b>85</b>	<b>99</b>	<b>159</b>	<b>113</b>	<b>85</b>	<b>136</b>	<b>195</b>	<b>228</b>
<b>Ohne Angabe</b>	<b>260</b>	<b>266</b>	<b>95</b>	<b>108</b>	<b>44</b>	<b>49</b>	<b>43</b>	<b>30</b>	<b>32</b>
<b>Insgesamt</b>	<b>40.455</b>	<b>41.445</b>	<b>41.635</b>	<b>43.230</b>	<b>45.945</b>	<b>50.534</b>	<b>55.660</b>	<b>61.813</b>	<b>71.600</b>
Darunter nach dem Entwicklungsstand <sup>2)</sup>									
<b>Entwicklungsländer</b>	<b>14.624</b>	<b>14.627</b>	<b>15.062</b>	<b>15.543</b>	<b>16.649</b>	<b>18.273</b>	<b>20.728</b>	<b>23.127</b>	<b>27.679</b>
<b>Übergangsländer</b>	<b>4.553</b>	<b>5.107</b>	<b>5.554</b>	<b>6.201</b>	<b>7.194</b>	<b>9.319</b>	<b>11.515</b>	<b>14.761</b>	<b>18.858</b>
<b>Industrieländer</b>	<b>20.677</b>	<b>21.015</b>	<b>20.575</b>	<b>20.944</b>	<b>21.664</b>	<b>22.598</b>	<b>23.068</b>	<b>23.539</b>	<b>24.657</b>

<sup>1)</sup> Im Sommer- und folgenden Wintersemester.- <sup>2)</sup> Länderzuordnung vergleiche Seite 41 ff.

**E Ausländer an Hochschulen insgesamt von 1993 bis 2001**  
**E.2 Studierende im 1. Fachsemester <sup>1)</sup> nach Bildungsherkunft und Staatsangehörigkeit**  
**E.2.2 %-Verteilung**

Kontinente/Staaten	1993	1994	1995	1996	1997	1998	1999	2000	2001
Bildungsinländer	.	.	.	28,1	27,1	25,9	24,9	22,1	19,9
Bildungsausländer	.	.	.	71,9	72,9	74,1	75,1	77,9	80,1
<b>Insgesamt</b>	<b>100</b>	<b>100</b>	<b>100</b>	<b>100</b>	<b>100</b>	<b>100</b>	<b>100</b>	<b>100</b>	<b>100</b>
Davon									
<b>Europa</b>	<b>62,6</b>	<b>64,2</b>	<b>65,2</b>	<b>65,2</b>	<b>65,3</b>	<b>64,9</b>	<b>63,4</b>	<b>62,3</b>	<b>60,2</b>
Europäische Union (EU)									
Belgien	0,8	0,7	0,8	0,9	0,8	0,8	0,7	0,6	0,6
Dänemark	0,8	0,7	0,7	0,7	0,7	0,7	0,6	0,6	0,5
Finnland	1,1	1,2	1,1	1,0	1,2	1,1	1,1	0,8	0,7
Frankreich	5,5	5,6	5,6	5,2	5,4	5,0	4,4	4,1	3,6
Griechenland	4,1	4,0	3,9	3,8	3,4	3,3	3,1	2,6	2,2
Irland	0,7	0,7	0,8	0,6	0,7	0,6	0,5	0,5	0,4
Italien	4,3	4,5	4,6	5,0	4,8	4,8	4,6	4,3	3,8
Luxemburg	0,6	0,5	0,7	0,7	0,7	0,7	0,7	0,7	0,7
Niederlande	1,7	1,6	1,5	1,4	1,2	1,1	0,9	0,8	0,7
Österreich	4,9	4,4	3,9	3,9	3,8	3,6	3,7	3,1	2,9
Portugal	0,7	0,8	0,9	0,9	0,9	0,8	0,8	0,8	0,7
Schweden	1,3	1,4	1,5	1,4	1,4	1,3	1,1	0,9	0,7
Spanien	3,0	3,4	3,5	3,7	4,0	4,0	3,7	3,7	3,3
Vereinigtes Königreich (Großbritannien und Nordirland)	4,3	4,5	4,0	3,5	3,2	2,7	2,4	1,9	1,5
EU zusammen	33,7	34,2	33,6	32,6	32,1	30,5	28,1	25,3	22,3
Übriges Europa									
Albanien	0,1	0,1	0,1	0,1	0,2	0,2	0,2	0,2	0,2
Andorra	-	-	0,0	-	0,0	0,0	0,0	0,0	-
Bosnien und Herzogowina	0,1	0,5	0,7	0,8	0,8	0,9	0,8	0,8	0,7
Bulgarien	0,8	0,8	0,9	0,9	1,2	1,8	2,6	4,0	5,1
Estland	0,1	0,1	0,1	0,2	0,2	0,2	0,3	0,3	0,4
Island	0,2	0,2	0,2	0,2	0,1	0,1	0,1	0,1	0,1
Jugoslawien (Serbien/Montenegro)	2,8	2,2	2,0	1,6	1,7	1,7	1,3	1,2	0,9
Kroatien	1,6	2,1	2,1	2,3	2,1	1,9	2,0	1,8	1,6
Lettland	0,1	0,2	0,2	0,2	0,2	0,3	0,4	0,4	0,4
Liechtenstein	0,0	0,0	0,0	0,0	0,0	0,0	0,0	0,0	0,0
Litauen	0,1	0,2	0,2	0,3	0,4	0,4	0,5	0,7	0,7
Malta	0,0	0,0	0,0	0,0	0,0	0,0	0,0	0,0	0,0
Mazedonien	-	0,0	0,2	0,2	0,2	0,3	0,3	0,2	0,3
Moldau, Republik	0,0	0,1	0,0	0,1	0,1	0,2	0,2	0,2	0,2
Monaco	-	0,0	0,0	-	-	0,0	0,0	-	-
Norwegen	0,9	0,8	0,8	0,7	0,7	0,5	0,5	0,4	0,4
Polen	3,0	3,3	3,9	3,7	4,1	4,6	5,1	5,3	5,6
Rumänien	0,6	0,7	0,7	0,7	0,9	1,2	1,3	1,5	1,7
Russische Föderation	2,2	2,7	2,8	3,2	3,3	3,5	3,9	4,2	4,4
San Marino	0,0	0,0	0,0	-	-	-	-	0,0	-
Schweiz	1,3	1,2	1,1	1,2	1,2	1,0	1,0	0,9	0,8
Slowakei	0,1	0,3	0,3	0,4	0,5	0,6	0,6	0,8	0,9
Slowenien	0,2	0,3	0,3	0,3	0,3	0,2	0,2	0,3	0,2
Tschechische Republik	1,0	0,8	0,7	0,8	0,8	1,0	1,0	1,3	1,5
Türkei	11,3	10,9	11,5	11,3	10,8	9,7	8,8	7,6	6,9
Ukraine	0,3	0,6	0,9	1,2	1,3	1,7	1,9	2,3	2,8
Ungarn	1,6	1,5	1,5	1,7	1,6	1,9	1,8	1,8	1,6
Vatikanstadt	0,0	0,0	0,0	0,0	0,0	0,0	-	-	-
Weißrußland	0,1	0,1	0,2	0,2	0,3	0,3	0,4	0,5	0,6
Zypern	0,1	0,1	0,1	0,1	0,1	0,1	0,1	0,1	0,1
Übriges Europa	0,0	0,1	0,0	0,0	0,0	0,0	0,0	0,0	-
Übriges Europa zusammen	28,9	30,0	31,7	32,6	33,2	34,3	35,3	37,0	37,9



noch

**E Ausländer an Hochschulen insgesamt von 1993 bis 2001****E.2 Studierende im 1. Fachsemester <sup>1)</sup> nach Bildungsherkunft und Staatsangehörigkeit****E.2.2 %-Verteilung**

Kontinente/Staaten	1993	1994	1995	1996	1997	1998	1999	2000	2001
<b>Amerika</b>	<b>9,3</b>	<b>8,8</b>	<b>8,2</b>	<b>8,2</b>	<b>8,0</b>	<b>7,5</b>	<b>7,3</b>	<b>7,0</b>	<b>6,3</b>
Argentinien	0,2	0,3	0,2	0,2	0,2	0,2	0,2	0,2	0,2
Bahamas	0,0	0,0	0,0	0,0	-	0,0	-	0,0	-
Barbados	-	0,0	0,0	0,0	-	-	0,0	0,0	0,0
Belize	-	0,0	0,0	0,0	0,0	0,0	0,0	0,0	0,0
Bolivien	0,1	0,1	0,1	0,1	0,1	0,1	0,1	0,1	0,1
Brasilien	0,9	0,8	0,7	0,8	0,8	0,7	0,8	0,8	0,7
Chile	0,4	0,2	0,2	0,2	0,2	0,2	0,2	0,2	0,2
Costa Rica	0,1	0,1	0,1	0,1	0,1	0,1	0,1	0,0	0,0
Dominikanische Republik	0,0	0,0	0,0	0,0	0,0	0,0	0,0	0,0	0,0
Ecuador	0,1	0,1	0,1	0,1	0,1	0,1	0,1	0,1	0,1
El Salvador	0,0	0,0	0,0	0,0	0,0	0,0	0,0	0,0	0,0
Guatemala	0,0	0,0	0,0	0,0	0,0	0,0	0,0	0,0	0,0
Guyana	0,0	0,0	0,0	0,0	0,0	-	0,0	-	-
Haiti	0,0	0,0	0,0	0,0	0,0	0,0	0,0	0,0	0,0
Honduras	0,0	0,0	-	0,0	0,0	0,0	0,0	0,0	0,0
Jamaika	0,0	0,0	0,0	0,0	0,0	-	0,0	0,0	0,0
Kanada	0,4	0,5	0,5	0,4	0,4	0,4	0,4	0,3	0,4
Kolumbien	0,2	0,2	0,2	0,2	0,3	0,2	0,2	0,3	0,3
Kuba	0,1	0,1	0,0	0,1	0,1	0,1	0,1	0,0	0,1
Mexiko	0,2	0,2	0,2	0,2	0,2	0,2	0,3	0,3	0,3
Nicaragua	0,0	0,0	0,0	0,1	0,0	0,0	0,0	0,0	0,0
Panama	0,0	0,0	0,0	0,0	0,0	0,0	0,0	0,0	0,0
Paraguay	0,0	0,0	0,0	0,0	0,0	0,0	0,0	0,0	0,0
Peru	0,4	0,4	0,4	0,4	0,4	0,3	0,3	0,4	0,3
St. Lucia	-	-	-	-	-	0,0	-	0,0	-
St. Vincent	0,0	0,0	0,0	-	-	0,0	-	-	-
Suriname	-	0,0	-	0,0	-	-	0,0	-	-
Trinidad und Tobago	0,0	0,0	0,0	0,0	0,0	0,0	0,0	0,0	0,0
Uruguay	0,0	0,0	0,0	0,0	0,0	0,0	0,0	0,0	0,0
Venezuela	0,2	0,1	0,1	0,1	0,1	0,1	0,1	0,1	0,1
Vereinigte Staaten	5,8	5,6	5,1	4,9	4,8	4,5	4,1	3,8	3,2
Übriges Amerika	0,0	0,0	0,0	0,0	0,0	0,0	0,0	-	0,0
<b>Asien</b>	<b>18,3</b>	<b>17,4</b>	<b>17,1</b>	<b>16,8</b>	<b>16,7</b>	<b>17,7</b>	<b>18,7</b>	<b>20,5</b>	<b>24,4</b>
Afghanistan	0,2	0,3	0,2	0,3	0,3	0,2	0,3	0,2	0,2
Armenien	0,0	0,1	0,1	0,1	0,1	0,2	0,1	0,1	0,2
Aserbaidshjan	0,0	0,0	0,0	0,1	0,0	0,1	0,1	0,1	0,1
Bahrain	-	0,0	-	0,0	0,0	0,0	0,0	-	0,0
Bangladesch	0,0	0,0	0,1	0,1	0,0	0,1	0,1	0,1	0,2
Brunei Darussalam	-	0,0	-	0,0	0,0	-	0,0	0,0	0,0
China	3,3	2,8	2,4	2,5	2,6	3,4	4,7	7,1	11,0
Georgien	0,1	0,2	0,3	0,5	0,6	0,8	0,8	1,0	1,2
Indien	0,3	0,3	0,5	0,4	0,4	0,6	0,8	0,9	1,3
Indonesien	1,0	1,0	0,9	0,7	0,8	0,8	1,0	1,0	0,9
Irak	0,1	0,1	0,1	0,1	0,1	0,2	0,2	0,2	0,1
Iran, Islamische Republik	4,0	3,7	3,7	3,1	2,6	2,3	2,0	1,6	1,3
Israel	0,7	0,5	0,5	0,4	0,4	0,5	0,4	0,4	0,3
Japan	1,5	1,5	1,5	1,6	1,5	1,5	1,2	1,4	1,2
Jemen	0,1	0,0	0,1	0,1	0,1	0,1	0,1	0,1	0,1
Jordanien	0,6	0,5	0,6	0,6	0,5	0,4	0,4	0,3	0,3
Kambodscha	0,0	0,0	0,0	0,0	0,0	0,0	0,0	0,0	0,0
Kasachstan	0,0	0,2	0,2	0,2	0,3	0,3	0,3	0,3	0,3
Katar	0,0	0,0	-	0,0	0,0	0,0	0,0	0,0	0,0
Kirgisistan	-	0,0	0,0	0,0	0,0	0,1	0,1	0,1	0,1
Korea, Dem. Volksrepublik	0,1	0,1	0,1	0,1	0,1	0,1	0,2	0,1	0,1
Korea, Dem. Republik	2,7	2,4	2,3	2,3	2,3	2,1	1,9	1,8	1,6

noch

**E Ausländer an Hochschulen insgesamt von 1993 bis 2001**  
**E.2 Studierende im 1. Fachsemester <sup>1)</sup> nach Bildungsherkunft und Staatsangehörigkeit**  
**E.2.2 %-Verteilung**

Kontinente/Staaten	1993	1994	1995	1996	1997	1998	1999	2000	2001
Kuwait	0,0	0,0	0,0	0,0	0,0	0,0	0,0	0,0	-
Laos, Dem. Volksrepublik	0,0	0,0	0,0	0,0	0,0	0,0	0,0	0,0	0,0
Libanon	0,1	0,2	0,2	0,2	0,2	0,2	0,3	0,3	0,3
Malaysia	0,0	0,1	0,1	0,1	0,1	0,1	0,1	0,1	0,1
Malediven	0,0	0,0	-	0,0	-	0,0	-	-	-
Mongolei	0,1	0,2	0,2	0,2	0,4	0,5	0,8	0,7	0,6
Myanmar	0,0	0,0	0,0	0,0	0,0	0,0	0,0	0,0	0,0
Nepal	0,0	0,1	0,1	0,1	0,0	0,1	0,1	0,1	0,1
Oman	0,0	0,0	0,0	0,0	0,0	0,0	0,0	0,0	0,0
Pakistan	0,2	0,2	0,3	0,3	0,5	0,5	0,4	0,4	0,4
Philippinen	0,1	0,1	0,1	0,1	0,1	0,1	0,1	0,1	0,1
Saudi-Arabien	0,0	0,0	0,0	0,0	0,0	0,0	0,0	0,0	0,0
Singapur	0,0	0,0	0,0	0,0	0,0	0,0	0,0	0,0	0,1
Sri Lanka	0,0	0,1	0,1	0,1	0,1	0,1	0,1	0,1	0,1
Syrien, Arab. Republik	0,4	0,4	0,4	0,3	0,4	0,5	0,4	0,4	0,3
Tadschikistan	-	0,0	0,0	0,0	0,1	0,0	0,0	0,0	0,1
Taiwan	0,9	0,9	0,9	0,9	0,7	0,8	0,7	0,4	0,5
Thailand	0,1	0,2	0,1	0,2	0,2	0,2	0,3	0,3	0,4
Turkmenistan	0,0	0,0	0,0	0,0	0,0	0,0	0,0	0,0	0,0
Usbekistan	0,0	0,0	0,0	0,1	0,1	0,1	0,1	0,2	0,2
Vereinigte Arabische Emirate	0,0	0,0	0,0	0,0	0,0	0,0	0,0	0,0	0,0
Vietnam	1,1	1,0	0,8	0,7	0,7	0,6	0,6	0,6	0,5
Abhäng. Gebiet (Brit.)	0,0	0,0	0,0	0,0	0,0	0,0	0,0	0,0	0,0
Übriges Asien	0,0	0,0	0,0	0,0	0,1	0,1	0,2	0,1	0,1
<b>Australien und Ozeanien</b>	<b>0,2</b>	<b>0,3</b>	<b>0,3</b>	<b>0,3</b>	<b>0,2</b>	<b>0,3</b>	<b>0,2</b>	<b>0,2</b>	<b>0,3</b>
Australien	0,2	0,2	0,3	0,2	0,2	0,2	0,2	0,2	0,2
Cookinseln	-	-	-	-	-	-	-	0,0	-
Neuseeland	0,1	0,1	0,0	0,0	0,1	0,1	0,0	0,0	0,0
Tuvalu	-	-	-	-	-	-	-	0,0	-
Vanuatu	-	-	-	-	-	-	-	-	-
Übriges Ozeanien	0,0	0,0	0,0	0,0	0,0	0,0	0,0	0,0	0,0
<b>Staatenlos</b>	<b>0,4</b>	<b>0,6</b>	<b>0,4</b>	<b>0,4</b>	<b>0,4</b>	<b>0,3</b>	<b>0,3</b>	<b>0,2</b>	<b>0,2</b>
<b>Ungeklärt</b>	<b>0,2</b>	<b>0,2</b>	<b>0,2</b>	<b>0,4</b>	<b>0,2</b>	<b>0,2</b>	<b>0,2</b>	<b>0,3</b>	<b>0,3</b>
<b>Ohne Angabe</b>	<b>0,6</b>	<b>0,6</b>	<b>0,2</b>	<b>0,2</b>	<b>0,1</b>	<b>0,1</b>	<b>0,1</b>	<b>0,0</b>	<b>0,0</b>
<b>Insgesamt</b>	<b>100</b>	<b>100</b>	<b>100</b>	<b>100</b>	<b>100</b>	<b>100</b>	<b>100</b>	<b>100</b>	<b>100</b>
Darunter nach dem Entwicklungsstand <sup>2)</sup>									
<b>Entwicklungsländer</b>	<b>36,1</b>	<b>35,3</b>	<b>36,2</b>	<b>36,0</b>	<b>36,2</b>	<b>36,2</b>	<b>37,2</b>	<b>37,4</b>	<b>38,7</b>
<b>Übergangsländer</b>	<b>11,3</b>	<b>12,3</b>	<b>13,3</b>	<b>14,3</b>	<b>15,7</b>	<b>18,4</b>	<b>20,7</b>	<b>23,9</b>	<b>26,3</b>
<b>Industrieländer</b>	<b>51,1</b>	<b>50,7</b>	<b>49,4</b>	<b>48,4</b>	<b>47,2</b>	<b>44,7</b>	<b>41,4</b>	<b>38,1</b>	<b>34,4</b>

<sup>1)</sup> Im Sommer- und folgenden Wintersemester.- <sup>2)</sup> Länderzuordnung vergleiche Seite 41 ff.

**E Ausländer an Hochschulen insgesamt von 1993 bis 2001**  
**E.2 Studierende im 1. Fachsemester <sup>1)</sup> nach Bildungsherkunft und Staatsangehörigkeit**  
**E.2.3 Messzahlen (1993 = 100)**

Kontinente/Staaten	1993	1994	1995	1996	1997	1998	1999	2000	2001
Bildungsinländer	.	.	.	100	103	108	114	112	117
Bildungsausländer	.	.	.	100	108	120	134	155	184
<b>Insgesamt</b>	<b>100</b>	<b>102</b>	<b>103</b>	<b>107</b>	<b>114</b>	<b>125</b>	<b>138</b>	<b>153</b>	<b>177</b>
Davon									
<b>Europa</b>	<b>100</b>	<b>105</b>	<b>107</b>	<b>111</b>	<b>118</b>	<b>129</b>	<b>139</b>	<b>152</b>	<b>170</b>
EU zusammen	100	104	102	103	108	113	114	115	117
Übriges Europa zusammen	100	106	113	120	130	148	168	196	232
<b>Afrika</b>	<b>100</b>	<b>98</b>	<b>104</b>	<b>109</b>	<b>122</b>	<b>137</b>	<b>162</b>	<b>173</b>	<b>178</b>
<b>Amerika</b>	<b>100</b>	<b>97</b>	<b>91</b>	<b>94</b>	<b>98</b>	<b>101</b>	<b>108</b>	<b>115</b>	<b>120</b>
<b>Asien</b>	<b>100</b>	<b>97</b>	<b>96</b>	<b>98</b>	<b>104</b>	<b>121</b>	<b>141</b>	<b>171</b>	<b>236</b>
<b>Australien und Ozeanien</b>	<b>100</b>	<b>117</b>	<b>125</b>	<b>116</b>	<b>112</b>	<b>143</b>	<b>130</b>	<b>149</b>	<b>185</b>
<b>Staatenlos</b>	<b>100</b>	<b>153</b>	<b>97</b>	<b>126</b>	<b>126</b>	<b>97</b>	<b>93</b>	<b>77</b>	<b>74</b>
<b>Ungeklärt</b>	<b>100</b>	<b>91</b>	<b>106</b>	<b>171</b>	<b>122</b>	<b>91</b>	<b>146</b>	<b>210</b>	<b>245</b>
<b>Ohne Angabe</b>	<b>100</b>	<b>102</b>	<b>37</b>	<b>42</b>	<b>17</b>	<b>19</b>	<b>17</b>	<b>12</b>	<b>12</b>
<b>Insgesamt</b>	<b>100</b>	<b>102</b>	<b>103</b>	<b>107</b>	<b>114</b>	<b>125</b>	<b>138</b>	<b>153</b>	<b>177</b>
Darunter nach dem Entwicklungsstand <sup>2)</sup>									
<b>Entwicklungsländer</b>	<b>100</b>	<b>100</b>	<b>103</b>	<b>106</b>	<b>114</b>	<b>125</b>	<b>142</b>	<b>158</b>	<b>189</b>
<b>Übergangsländer</b>	<b>100</b>	<b>112</b>	<b>122</b>	<b>136</b>	<b>158</b>	<b>205</b>	<b>253</b>	<b>324</b>	<b>414</b>
<b>Industrieländer</b>	<b>100</b>	<b>102</b>	<b>100</b>	<b>101</b>	<b>105</b>	<b>109</b>	<b>112</b>	<b>114</b>	<b>119</b>

<sup>1)</sup> Im Sommer- und folgenden Wintersemester.- <sup>2)</sup> Länderzuordnung vergleiche Seite 41 ff.



**E Ausländer an Hochschulen insgesamt von 1993 bis 2001****E.3 Studierende****E.3.1 Bildungsherkunft und Staatsangehörigkeit****E.3.1.1 Anzahl**

Kontinente/Staaten	1993	1994	1995	1996	1997	1998	1999	2000	2001
Bildungsinländer	47.523	48.851	48.082	51.837	54.719	57.209	62.182	61.313	63.355
Bildungsausländer	86.750	92.609	98.389	100.033	103.716	108.785	112.883	125.714	142.786
<b>Insgesamt</b>	<b>134.273</b>	<b>141.460</b>	<b>146.471</b>	<b>151.870</b>	<b>158.435</b>	<b>165.994</b>	<b>175.065</b>	<b>187.027</b>	<b>206.141</b>
Davon									
<b>Europa</b>	<b>75.730</b>	<b>82.216</b>	<b>87.455</b>	<b>92.773</b>	<b>98.535</b>	<b>104.368</b>	<b>110.262</b>	<b>117.372</b>	<b>127.441</b>
Europäische Union (EU)									
Belgien	892	889	936	951	934	939	927	923	949
Dänemark	599	667	637	646	609	637	607	649	674
Finnland	1.009	1.104	1.063	1.058	1.103	1.066	1.099	998	1.022
Frankreich	5.219	5.617	5.809	5.894	6.077	6.146	6.204	6.246	6.356
Griechenland	7.493	7.663	7.733	7.945	7.998	7.800	7.708	7.516	7.451
Irland	477	521	596	568	622	559	573	536	518
Italien	4.769	5.160	5.461	5.784	6.092	6.363	6.547	6.771	6.879
Luxemburg	1.206	1.169	1.198	1.197	1.275	1.381	1.465	1.605	1.782
Niederlande	2.308	2.350	2.362	2.233	2.155	2.110	1.927	1.770	1.726
Österreich	6.165	6.154	6.183	6.187	6.298	6.300	6.106	6.127	6.422
Portugal	957	1.060	1.204	1.303	1.399	1.448	1.466	1.527	1.612
Schweden	962	1.054	1.030	1.000	1.016	1.002	882	881	816
Spanien	3.460	3.907	4.161	4.578	4.891	5.185	5.344	5.588	5.665
Vereinigtes Königreich (Großbritannien und Nordirland)	3.062	3.383	3.023	2.867	2.680	2.543	2.475	2.281	2.139
EU zusammen	38.578	40.698	41.396	42.211	43.149	43.479	43.330	43.418	44.011
Übriges Europa									
Albanien	74	101	136	184	261	281	335	407	453
Andorra	4	2	3	5	5	4	5	3	2
Bosnien und Herzogowina	69	300	598	922	1.157	1.402	1.641	1.889	2.015
Bulgarien	991	1.119	1.262	1.434	1.742	2.291	3.307	5.015	7.321
Estland	104	129	153	191	210	269	346	436	582
Island	293	280	273	284	264	220	204	160	158
Jugoslawien (Serbien/Montenegro)	4.444	4.318	4.086	3.780	3.785	3.792	3.633	3.570	3.453
Kroatien	1.315	2.016	2.661	3.258	3.760	4.060	4.374	4.614	4.734
Lettland	75	130	175	218	270	377	514	600	749
Liechtenstein	10	16	24	19	20	16	18	13	17
Litauen	95	153	198	311	430	556	713	959	1.214
Malta	18	24	16	30	31	32	46	53	54
Mazedonien	-	36	123	227	298	393	474	523	617
Moldau, Republik	5	46	40	62	109	174	233	297	393
Monaco	1	-	3	1	2	3	3	2	1
Norwegen	1.052	1.065	1.049	1.008	1.011	943	924	906	851
Polen	3.262	3.813	4.652	5.271	5.965	7.015	8.181	9.328	10.936
Rumänien	680	782	910	998	1.179	1.429	1.793	2.232	2.860
Russische Föderation	1.868	2.553	3.109	3.622	4.182	4.930	5.946	6.987	8.383
San Marino	4	2	-	2	2	2	2	2	1
Schweiz	1.639	1.625	1.626	1.724	1.749	1.724	1.774	1.763	1.762
Slowakei	117	285	324	374	446	643	773	992	1.269
Slowenien	188	287	335	387	422	457	482	510	547
Tschechische Republik	996	782	856	912	984	1.158	1.292	1.640	1.984
Türkei	17.912	19.317	20.631	21.856	23.031	23.689	23.762	23.640	24.041
Ukraine	199	442	731	1.145	1.556	2.123	2.836	3.688	4.917
Ungarn	1.290	1.423	1.623	1.846	1.934	2.285	2.568	2.779	2.914
Vatikanstadt	12	11	13	12	9	9	9	6	5
Weißrußland	69	103	163	233	350	417	564	754	1.007
Zypern	328	292	254	204	194	167	169	180	186
Übriges Europa	38	66	32	42	28	28	11	6	4
Übriges Europa zusammen	37.152	41.518	46.059	50.562	55.386	60.889	66.932	73.954	83.430

noch

**E Ausländer an Hochschulen insgesamt von 1993 bis 2001****E.3 Studierende****E.3.1 Bildungsherkunft und Staatsangehörigkeit****E.3.1.1 Anzahl**

Kontinente/Staaten	1993	1994	1995	1996	1997	1998	1999	2000	2001
<b>Afrika</b>	<b>11.774</b>	<b>12.676</b>	<b>13.555</b>	<b>14.462</b>	<b>15.433</b>	<b>16.500</b>	<b>17.696</b>	<b>18.852</b>	<b>20.171</b>
Ägypten	1.277	1.268	1.264	1.235	1.194	1.166	1.126	1.191	1.278
Äthiopien	856	840	812	758	753	707	639	588	531
Algerien	335	353	353	379	391	380	359	346	325
Angola	205	193	189	175	156	140	125	103	85
Benin	90	98	94	114	128	138	145	146	162
Botsuana	2	1	7	5	10	15	13	12	14
Burkina Faso	58	66	59	82	91	80	83	85	100
Burundi	25	30	27	32	29	30	35	32	38
Cote d'Ivoire	122	136	161	198	230	245	253	252	257
Dschibuti	1	1	-	-	-	2	2	1	3
Eritrea	-	14	36	67	83	105	110	114	121
Gabun	64	75	87	87	101	108	114	111	100
Gambia	8	9	11	9	10	12	13	15	14
Ghana	519	492	457	434	403	376	353	374	532
Guinea	61	70	79	93	105	130	157	174	199
Guinea-Bissau	16	13	16	10	12	12	9	10	10
Kamerun	1.364	1.480	1.601	1.900	2.291	2.966	3.628	4.141	4.464
Kap Verde	27	29	31	31	36	31	25	21	15
Kenia	104	113	133	148	177	203	193	202	236
Komoren	4	2	4	4	4	5	4	5	2
Kongo, Dem. Republik	55	70	65	58	76	272	239	206	212
Kongo, Republik	-	-	-	-	-	89	109	106	109
Lesotho	1	2	2	3	3	2	2	3	3
Liberia	13	11	10	9	9	11	11	10	8
Libyen	100	133	182	176	159	173	175	168	193
Madagaskar	142	149	153	143	135	118	128	125	111
Malawi	3	4	4	12	9	13	12	9	11
Mali	140	135	133	127	110	95	88	73	79
Marokko	2.998	3.572	4.150	4.606	4.946	5.255	5.699	6.204	6.765
Mauretanien	53	60	64	64	76	73	79	91	111
Mauritius	21	18	15	14	13	13	16	22	17
Mosambik	143	130	103	78	70	64	49	39	36
Namibia	7	14	13	23	25	30	31	30	27
Niger	9	10	11	8	12	15	16	15	18
Nigeria	400	424	456	518	584	634	664	667	662
Ruanda	89	109	116	125	123	109	107	100	89
Sambia	46	43	40	35	33	34	44	35	34
Sao Tome und Principe	11	6	3	2	2	1	1	2	2
Senegal	125	129	152	178	199	219	237	247	238
Seschellen	9	8	5	9	4	3	3	2	2
Sierra Leone	95	84	79	75	72	80	69	76	69
Simbabwe	76	66	62	69	70	58	69	68	45
Somalia	59	45	42	42	39	33	30	27	34
Sudan	383	431	470	495	524	554	602	587	572
Südafrika	116	110	114	107	121	129	126	150	159
Swasiland	2	7	4	8	3	5	3	2	4
Tansania, Ver. Republik	82	85	91	78	74	74	78	81	101
Togo	137	170	211	261	300	330	361	381	391
Tschad	55	62	65	59	63	52	47	40	37
Tunesien	843	873	885	877	941	973	1.074	1.237	1.426
Uganda	124	126	124	124	114	113	124	112	110
Zaire	254	269	276	280	287				-
Zentralafrika, Republik	9	7	9	8	8	9	6	7	5
Übriges Afrika	36	31	25	30	25	16	11	7	5

noch

**E Ausländer an Hochschulen insgesamt von 1993 bis 2001****E.3 Studierende****E.3.1 Bildungsherkunft und Staatsangehörigkeit****E.3.1.1 Anzahl**

Kontinente/Staaten	1993	1994	1995	1996	1997	1998	1999	2000	2001
<b>Amerika</b>	<b>9.544</b>	<b>9.417</b>	<b>9.084</b>	<b>9.026</b>	<b>9.094</b>	<b>8.972</b>	<b>9.124</b>	<b>9.356</b>	<b>9.763</b>
Argentinien	352	366	362	369	369	389	390	419	467
Bahamas	2	3	2	3	2	2	1	2	1
Barbados	4	5	3	4	3	3	5	5	5
Belize	1	4	9	18	20	24	24	22	23
Bolivien	240	220	205	200	203	195	186	190	196
Brasilien	1.211	1.193	1.208	1.206	1.225	1.278	1.325	1.432	1.509
Chile	577	517	488	455	441	449	472	459	483
Costa Rica	78	77	72	92	103	105	118	108	104
Dominikanische Republik	19	19	22	23	26	29	31	21	27
Ecuador	124	138	146	178	187	188	206	242	290
El Salvador	55	57	57	59	53	51	69	67	60
Guatemala	35	30	38	39	42	42	41	49	64
Guyana	4	5	3	5	7	4	4	4	4
Haiti	45	39	35	34	35	29	24	20	14
Honduras	17	22	16	14	22	22	21	23	30
Jamaika	10	8	10	13	12	7	7	12	11
Kanada	423	456	439	428	443	438	419	430	471
Kolumbien	419	421	393	417	432	443	497	544	679
Kuba	83	79	72	77	91	94	105	93	110
Mexiko	285	277	285	276	319	347	417	502	588
Nicaragua	127	115	95	83	76	72	61	54	47
Panama	22	21	13	14	20	23	26	24	28
Paraguay	48	43	35	40	38	30	36	40	32
Peru	625	669	661	692	719	714	756	797	827
St. Lucia	1	1	2	2	2	1	1	1	1
St. Vincent	3	-	2	-	-	-	-	-	1
Suriname	3	3	2	3	1	1	2	2	3
Trinidad und Tobago	9	7	9	15	15	12	15	13	12
Uruguay	61	62	53	55	47	54	41	37	43
Venezuela	175	180	192	207	203	202	239	274	309
Vereinigte Staaten	4.476	4.371	4.142	3.993	3.926	3.719	3.576	3.467	3.318
Übriges Amerika	10	9	13	12	12	5	9	3	6
<b>Asien</b>	<b>34.865</b>	<b>34.626</b>	<b>34.051</b>	<b>33.324</b>	<b>33.494</b>	<b>34.390</b>	<b>36.191</b>	<b>39.683</b>	<b>46.921</b>
Afghanistan	627	612	588	565	590	579	592	628	682
Armenien	33	66	99	136	168	199	219	239	287
Aserbaidshjan	3	9	33	46	59	90	129	154	202
Bahrain	1	2	1	2	4	4	5	3	7
Bangladesch	96	98	102	105	104	113	133	134	196
Brunei Darussalam	1	2	2	2	2	1	3	2	5
China	5.821	5.726	5.425	4.980	5.017	5.355	6.526	9.109	14.070
Georgien	58	132	222	378	561	800	1.098	1.477	2.033
Indien	666	667	675	708	727	846	1.117	1.412	2.088
Indonesien	2.177	2.162	2.095	1.933	1.894	1.896	2.056	2.128	2.246
Irak	341	295	285	257	262	314	343	367	393
Iran, Islamische Republik	10.358	9.957	9.540	8.916	8.452	7.867	7.071	6.359	5.757
Israel	1.216	1.172	1.132	1.042	1.004	976	926	876	858
Japan	1.490	1.592	1.602	1.745	1.788	1.949	2.023	2.182	2.311
Jemen	216	216	206	177	169	153	147	145	148
Jordanien	1.244	1.198	1.216	1.251	1.217	1.174	1.106	1.029	1.036
Kambodscha	113	103	93	68	50	46	42	45	40
Kasachstan	52	102	148	198	263	341	431	466	581
Katar	8	6	6	9	7	12	6	7	6
Kirgisistan	1	6	11	19	37	74	112	163	212
Korea, Dem. Volksrepublik	85	86	87	99	111	186	198	337	195
Korea, Dem. Republik	4.774	4.747	4.738	4.790	4.868	4.858	4.890	4.853	5.144

noch

**E Ausländer an Hochschulen insgesamt von 1993 bis 2001**

**E.3 Studierende**

**E.3.1 Bildungsherkunft und Staatsangehörigkeit**

**E.3.1.1 Anzahl**

Kontinente/Staaten	1993	1994	1995	1996	1997	1998	1999	2000	2001
Kuwait	15	14	12	20	18	13	12	13	10
Laos, Dem. Volksrepublik	131	113	97	73	55	46	39	20	22
Libanon	348	357	339	336	341	365	440	487	602
Malaysia	49	67	79	107	114	140	156	197	216
Malediven	-	1	1	1	1	2	1	1	1
Mongolei	264	280	286	310	374	558	774	972	1.095
Myanmar	29	32	32	31	30	35	34	38	36
Nepal	37	59	59	60	56	66	82	103	135
Oman	3	7	4	2	2	2	3	3	9
Pakistan	238	266	293	358	435	524	579	653	762
Philippinen	134	150	142	136	144	129	138	148	181
Saudi-Arabien	23	28	20	22	24	23	27	22	31
Singapur	40	55	46	56	49	61	67	73	84
Sri Lanka	150	140	143	149	148	147	154	147	162
Syrien, Arab. Republik	783	773	787	775	792	855	865	922	949
Tadschikistan	2	5	10	16	71	40	33	30	92
Taiwan	1.258	1.342	1.433	1.463	1.393	1.421	1.378	1.265	1.294
Thailand	212	241	248	271	306	318	405	487	614
Turkmenistan	3	2	7	15	16	24	32	45	62
Usbekistan	6	9	27	51	80	119	152	234	311
Vereinigte Arabische Emirate	15	15	13	14	15	23	16	32	34
Vietnam	1.659	1.621	1.576	1.526	1.517	1.443	1.385	1.410	1.424
Abhäng. Gebiet (Brit.)	18	21	35	39	41	41	27	14	11
Übriges Asien	67	72	56	67	118	162	219	252	287
<b>Australien und Ozeanien</b>	<b>230</b>	<b>260</b>	<b>275</b>	<b>289</b>	<b>263</b>	<b>291</b>	<b>299</b>	<b>313</b>	<b>337</b>
Australien	177	201	222	228	202	224	233	255	267
Cookinseln	-	-	-	-	-	-	-	1	-
Neuseeland	47	53	44	51	54	59	55	45	55
Tuvalu	-	-	-	-	-	-	-	1	-
Vanuatu	-	-	-	-	-	-	-	2	2
Übriges Ozeanien	6	6	9	10	7	8	11	9	13
<b>Staatenlos</b>	<b>839</b>	<b>869</b>	<b>857</b>	<b>867</b>	<b>866</b>	<b>838</b>	<b>833</b>	<b>755</b>	<b>727</b>
<b>Ungeklärt</b>	<b>338</b>	<b>366</b>	<b>358</b>	<b>427</b>	<b>463</b>	<b>395</b>	<b>406</b>	<b>511</b>	<b>617</b>
<b>Ohne Angabe</b>	<b>953</b>	<b>1.030</b>	<b>836</b>	<b>702</b>	<b>287</b>	<b>240</b>	<b>254</b>	<b>185</b>	<b>164</b>
<b>Insgesamt</b>	<b>134.273</b>	<b>141.460</b>	<b>146.471</b>	<b>151.870</b>	<b>158.435</b>	<b>165.994</b>	<b>175.065</b>	<b>187.027</b>	<b>206.141</b>
Darunter nach dem Entwicklungsstand <sup>1)</sup>									
<b>Entwicklungsländer</b>	<b>60.194</b>	<b>63.106</b>	<b>65.451</b>	<b>67.481</b>	<b>70.804</b>	<b>74.124</b>	<b>77.658</b>	<b>82.531</b>	<b>90.956</b>
<b>Übergangsländer</b>	<b>11.597</b>	<b>13.538</b>	<b>15.925</b>	<b>18.219</b>	<b>20.901</b>	<b>25.231</b>	<b>30.599</b>	<b>37.309</b>	<b>45.949</b>
<b>Industrieländer</b>	<b>59.986</b>	<b>62.142</b>	<b>62.654</b>	<b>63.752</b>	<b>64.703</b>	<b>65.033</b>	<b>65.221</b>	<b>65.646</b>	<b>67.632</b>

<sup>1)</sup> Länderzuordnung vergleiche Index auf Seite 41 ff.

**E Ausländer an Hochschulen insgesamt von 1993 bis 2001**

**E.3 Studierende**

**E.3.1 Bildungsherkunft und Staatsangehörigkeit**

**E.3.1.2 %-Verteilung**

Kontinente/Staaten	1993	1994	1995	1996	1997	1998	1999	2000	2001
Bildungsinländer	35,4	34,5	32,8	34,1	34,5	34,5	35,5	32,8	30,7
Bildungsausländer	64,6	65,5	67,2	65,9	65,5	65,5	64,5	67,2	69,3
<b>Insgesamt</b>	<b>100</b>	<b>100</b>	<b>100</b>	<b>100</b>	<b>100</b>	<b>100</b>	<b>100</b>	<b>100</b>	<b>100</b>
Davon									
<b>Europa</b>	<b>56,4</b>	<b>58,1</b>	<b>59,7</b>	<b>61,1</b>	<b>62,2</b>	<b>62,9</b>	<b>63,0</b>	<b>62,8</b>	<b>61,8</b>
Europäische Union (EU)									
Belgien	0,7	0,6	0,6	0,6	0,6	0,6	0,5	0,5	0,5
Dänemark	0,4	0,5	0,4	0,4	0,4	0,4	0,3	0,3	0,3
Finnland	0,8	0,8	0,7	0,7	0,7	0,6	0,6	0,5	0,5
Frankreich	3,9	4,0	4,0	3,9	3,8	3,7	3,5	3,3	3,1
Griechenland	5,6	5,4	5,3	5,2	5,0	4,7	4,4	4,0	3,6
Irland	0,4	0,4	0,4	0,4	0,4	0,3	0,3	0,3	0,3
Italien	3,6	3,6	3,7	3,8	3,8	3,8	3,7	3,6	3,3
Luxemburg	0,9	0,8	0,8	0,8	0,8	0,8	0,8	0,9	0,9
Niederlande	1,7	1,7	1,6	1,5	1,4	1,3	1,1	0,9	0,8
Österreich	4,6	4,4	4,2	4,1	4,0	3,8	3,5	3,3	3,1
Portugal	0,7	0,7	0,8	0,9	0,9	0,9	0,8	0,8	0,8
Schweden	0,7	0,7	0,7	0,7	0,6	0,6	0,5	0,5	0,4
Spanien	2,6	2,8	2,8	3,0	3,1	3,1	3,1	3,0	2,7
Vereinigtes Königreich (Großbritannien und Nordirland)	2,3	2,4	2,1	1,9	1,7	1,5	1,4	1,2	1,0
EU zusammen	28,7	28,8	28,3	27,8	27,2	26,2	24,8	23,2	21,3
Übriges Europa									
Albanien	0,1	0,1	0,1	0,1	0,2	0,2	0,2	0,2	0,2
Andorra	0,0	0,0	0,0	0,0	0,0	0,0	0,0	0,0	0,0
Bosnien und Herzogowina	0,1	0,2	0,4	0,6	0,7	0,8	0,9	1,0	1,0
Bulgarien	0,7	0,8	0,9	0,9	1,1	1,4	1,9	2,7	3,6
Estland	0,1	0,1	0,1	0,1	0,1	0,2	0,2	0,2	0,3
Island	0,2	0,2	0,2	0,2	0,2	0,1	0,1	0,1	0,1
Jugoslawien (Serbien/Montenegro)	3,3	3,1	2,8	2,5	2,4	2,3	2,1	1,9	1,7
Kroatien	1,0	1,4	1,8	2,1	2,4	2,4	2,5	2,5	2,3
Lettland	0,1	0,1	0,1	0,1	0,2	0,2	0,3	0,3	0,4
Liechtenstein	0,0	0,0	0,0	0,0	0,0	0,0	0,0	0,0	0,0
Litauen	0,1	0,1	0,1	0,2	0,3	0,3	0,4	0,5	0,6
Malta	0,0	0,0	0,0	0,0	0,0	0,0	0,0	0,0	0,0
Mazedonien	-	0,0	0,1	0,1	0,2	0,2	0,3	0,3	0,3
Moldau, Republik	0,0	0,0	0,0	0,0	0,1	0,1	0,1	0,2	0,2
Monaco	0,0	-	0,0	0,0	0,0	0,0	0,0	0,0	0,0
Norwegen	0,8	0,8	0,7	0,7	0,6	0,6	0,5	0,5	0,4
Polen	2,4	2,7	3,2	3,5	3,8	4,2	4,7	5,0	5,3
Rumänien	0,5	0,6	0,6	0,7	0,7	0,9	1,0	1,2	1,4
Russische Föderation	1,4	1,8	2,1	2,4	2,6	3,0	3,4	3,7	4,1
San Marino	0,0	0,0	-	0,0	0,0	0,0	0,0	0,0	0,0
Schweiz	1,2	1,1	1,1	1,1	1,1	1,0	1,0	0,9	0,9
Slowakei	0,1	0,2	0,2	0,2	0,3	0,4	0,4	0,5	0,6
Slowenien	0,1	0,2	0,2	0,3	0,3	0,3	0,3	0,3	0,3
Tschechische Republik	0,7	0,6	0,6	0,6	0,6	0,7	0,7	0,9	1,0
Türkei	13,3	13,7	14,1	14,4	14,5	14,3	13,6	12,6	11,7
Ukraine	0,1	0,3	0,5	0,8	1,0	1,3	1,6	2,0	2,4
Ungarn	1,0	1,0	1,1	1,2	1,2	1,4	1,5	1,5	1,4
Vatikanstadt	0,0	0,0	0,0	0,0	0,0	0,0	0,0	0,0	0,0
Weißrußland	0,1	0,1	0,1	0,2	0,2	0,3	0,3	0,4	0,5
Zypern	0,2	0,2	0,2	0,1	0,1	0,1	0,1	0,1	0,1
Übriges Europa	0,0	0,0	0,0	0,0	0,0	0,0	0,0	0,0	0,0
Übriges Europa zusammen	27,7	29,3	31,4	33,3	35,0	36,7	38,2	39,5	40,5



noch

**E Ausländer an Hochschulen insgesamt von 1993 bis 2001**

**E.3 Studierende**

**E.3.1 Bildungsherkunft und Staatsangehörigkeit**

**E.3.1.2 %-Verteilung**

Kontinente/Staaten	1993	1994	1995	1996	1997	1998	1999	2000	2001
<b>Amerika</b>	<b>7,1</b>	<b>6,7</b>	<b>6,2</b>	<b>5,9</b>	<b>5,7</b>	<b>5,4</b>	<b>5,2</b>	<b>5,0</b>	<b>4,7</b>
Argentinien	0,3	0,3	0,2	0,2	0,2	0,2	0,2	0,2	0,2
Bahamas	0,0	0,0	0,0	0,0	0,0	0,0	0,0	0,0	0,0
Barbados	0,0	0,0	0,0	0,0	0,0	0,0	0,0	0,0	0,0
Belize	0,0	0,0	0,0	0,0	0,0	0,0	0,0	0,0	0,0
Bolivien	0,2	0,2	0,1	0,1	0,1	0,1	0,1	0,1	0,1
Brasilien	0,9	0,8	0,8	0,8	0,8	0,8	0,8	0,8	0,7
Chile	0,4	0,4	0,3	0,3	0,3	0,3	0,3	0,2	0,2
Costa Rica	0,1	0,1	0,0	0,1	0,1	0,1	0,1	0,1	0,1
Dominikanische Republik	0,0	0,0	0,0	0,0	0,0	0,0	0,0	0,0	0,0
Ecuador	0,1	0,1	0,1	0,1	0,1	0,1	0,1	0,1	0,1
El Salvador	0,0	0,0	0,0	0,0	0,0	0,0	0,0	0,0	0,0
Guatemala	0,0	0,0	0,0	0,0	0,0	0,0	0,0	0,0	0,0
Guyana	0,0	0,0	0,0	0,0	0,0	0,0	0,0	0,0	0,0
Haiti	0,0	0,0	0,0	0,0	0,0	0,0	0,0	0,0	0,0
Honduras	0,0	0,0	0,0	0,0	0,0	0,0	0,0	0,0	0,0
Jamaika	0,0	0,0	0,0	0,0	0,0	0,0	0,0	0,0	0,0
Kanada	0,3	0,3	0,3	0,3	0,3	0,3	0,2	0,2	0,2
Kolumbien	0,3	0,3	0,3	0,3	0,3	0,3	0,3	0,3	0,3
Kuba	0,1	0,1	0,0	0,1	0,1	0,1	0,1	0,0	0,1
Mexiko	0,2	0,2	0,2	0,2	0,2	0,2	0,2	0,3	0,3
Nicaragua	0,1	0,1	0,1	0,1	0,0	0,0	0,0	0,0	0,0
Panama	0,0	0,0	0,0	0,0	0,0	0,0	0,0	0,0	0,0
Paraguay	0,0	0,0	0,0	0,0	0,0	0,0	0,0	0,0	0,0
Peru	0,5	0,5	0,5	0,5	0,5	0,4	0,4	0,4	0,4
St. Lucia	0,0	0,0	0,0	0,0	0,0	0,0	0,0	0,0	0,0
St. Vincent	0,0	-	0,0	-	-	-	-	-	0,0
Suriname	0,0	0,0	0,0	0,0	0,0	0,0	0,0	0,0	0,0
Trinidad und Tobago	0,0	0,0	0,0	0,0	0,0	0,0	0,0	0,0	0,0
Uruguay	0,0	0,0	0,0	0,0	0,0	0,0	0,0	0,0	0,0
Venezuela	0,1	0,1	0,1	0,1	0,1	0,1	0,1	0,1	0,1
Vereinigte Staaten	3,3	3,1	2,8	2,6	2,5	2,2	2,0	1,9	1,6
Übriges Amerika	0,0	0,0	0,0	0,0	0,0	0,0	0,0	0,0	0,0
<b>Asien</b>	<b>26,0</b>	<b>24,5</b>	<b>23,2</b>	<b>21,9</b>	<b>21,1</b>	<b>20,7</b>	<b>20,7</b>	<b>21,2</b>	<b>22,8</b>
Afghanistan	0,5	0,4	0,4	0,4	0,4	0,3	0,3	0,3	0,3
Armenien	0,0	0,0	0,1	0,1	0,1	0,1	0,1	0,1	0,1
Aserbaidshjan	0,0	0,0	0,0	0,0	0,0	0,1	0,1	0,1	0,1
Bahrain	0,0	0,0	0,0	0,0	0,0	0,0	0,0	0,0	0,0
Bangladesch	0,1	0,1	0,1	0,1	0,1	0,1	0,1	0,1	0,1
Brunei Darussalam	0,0	0,0	0,0	0,0	0,0	0,0	0,0	0,0	0,0
China	4,3	4,0	3,7	3,3	3,2	3,2	3,7	4,9	6,8
Georgien	0,0	0,1	0,2	0,2	0,4	0,5	0,6	0,8	1,0
Indien	0,5	0,5	0,5	0,5	0,5	0,5	0,6	0,8	1,0
Indonesien	1,6	1,5	1,4	1,3	1,2	1,1	1,2	1,1	1,1
Irak	0,3	0,2	0,2	0,2	0,2	0,2	0,2	0,2	0,2
Iran, Islamische Republik	7,7	7,0	6,5	5,9	5,3	4,7	4,0	3,4	2,8
Israel	0,9	0,8	0,8	0,7	0,6	0,6	0,5	0,5	0,4
Japan	1,1	1,1	1,1	1,1	1,1	1,2	1,2	1,2	1,1
Jemen	0,2	0,2	0,1	0,1	0,1	0,1	0,1	0,1	0,1
Jordanien	0,9	0,8	0,8	0,8	0,8	0,7	0,6	0,6	0,5
Kambodscha	0,1	0,1	0,1	0,0	0,0	0,0	0,0	0,0	0,0
Kasachstan	0,0	0,1	0,1	0,1	0,2	0,2	0,2	0,2	0,3
Katar	0,0	0,0	0,0	0,0	0,0	0,0	0,0	0,0	0,0
Kirgisistan	0,0	0,0	0,0	0,0	0,0	0,0	0,1	0,1	0,1
Korea, Dem. Volksrepublik	0,1	0,1	0,1	0,1	0,1	0,1	0,1	0,2	0,1
Korea, Dem. Republik	3,6	3,4	3,2	3,2	3,1	2,9	2,8	2,6	2,5

noch

**E Ausländer an Hochschulen insgesamt von 1993 bis 2001****E.3 Studierende****E.3.1 Bildungsherkunft und Staatsangehörigkeit****E.3.1.2 %-Verteilung**

Kontinente/Staaten	1993	1994	1995	1996	1997	1998	1999	2000	2001
Kuwait	0,0	0,0	0,0	0,0	0,0	0,0	0,0	0,0	0,0
Laos, Dem. Volksrepublik	0,1	0,1	0,1	0,0	0,0	0,0	0,0	0,0	0,0
Libanon	0,3	0,3	0,2	0,2	0,2	0,2	0,3	0,3	0,3
Malaysia	0,0	0,0	0,1	0,1	0,1	0,1	0,1	0,1	0,1
Malediven	-	0,0	0,0	0,0	0,0	0,0	0,0	0,0	0,0
Mongolei	0,2	0,2	0,2	0,2	0,2	0,3	0,4	0,5	0,5
Myanmar	0,0	0,0	0,0	0,0	0,0	0,0	0,0	0,0	0,0
Nepal	0,0	0,0	0,0	0,0	0,0	0,0	0,0	0,1	0,1
Oman	0,0	0,0	0,0	0,0	0,0	0,0	0,0	0,0	0,0
Pakistan	0,2	0,2	0,2	0,2	0,3	0,3	0,3	0,3	0,4
Philippinen	0,1	0,1	0,1	0,1	0,1	0,1	0,1	0,1	0,1
Saudi-Arabien	0,0	0,0	0,0	0,0	0,0	0,0	0,0	0,0	0,0
Singapur	0,0	0,0	0,0	0,0	0,0	0,0	0,0	0,0	0,0
Sri Lanka	0,1	0,1	0,1	0,1	0,1	0,1	0,1	0,1	0,1
Syrien, Arab. Republik	0,6	0,5	0,5	0,5	0,5	0,5	0,5	0,5	0,5
Tadschikistan	0,0	0,0	0,0	0,0	0,0	0,0	0,0	0,0	0,0
Taiwan	0,9	0,9	1,0	1,0	0,9	0,9	0,8	0,7	0,6
Thailand	0,2	0,2	0,2	0,2	0,2	0,2	0,2	0,3	0,3
Turkmenistan	0,0	0,0	0,0	0,0	0,0	0,0	0,0	0,0	0,0
Usbekistan	0,0	0,0	0,0	0,0	0,1	0,1	0,1	0,1	0,2
Vereinigte Arabische Emirate	0,0	0,0	0,0	0,0	0,0	0,0	0,0	0,0	0,0
Vietnam	1,2	1,1	1,1	1,0	1,0	0,9	0,8	0,8	0,7
Abhäng. Gebiet (Brit.)	0,0	0,0	0,0	0,0	0,0	0,0	0,0	0,0	0,0
Übriges Asien	0,0	0,1	0,0	0,0	0,1	0,1	0,1	0,1	0,1
<b>Australien und Ozeanien</b>	<b>0,2</b>	<b>0,2</b>	<b>0,2</b>	<b>0,2</b>	<b>0,2</b>	<b>0,2</b>	<b>0,2</b>	<b>0,2</b>	<b>0,2</b>
Australien	0,1	0,1	0,2	0,2	0,1	0,1	0,1	0,1	0,1
Cookinseln	-	-	-	-	-	-	-	0,0	-
Neuseeland	0,0	0,0	0,0	0,0	0,0	0,0	0,0	0,0	0,0
Tuvalu	-	-	-	-	-	-	-	0,0	-
Vanuatu	-	-	-	-	-	-	-	0,0	0,0
Übriges Ozeanien	0,0	0,0	0,0	0,0	0,0	0,0	0,0	0,0	0,0
<b>Staatenlos</b>	<b>0,6</b>	<b>0,6</b>	<b>0,6</b>	<b>0,6</b>	<b>0,5</b>	<b>0,5</b>	<b>0,5</b>	<b>0,4</b>	<b>0,4</b>
<b>Ungeklärt</b>	<b>0,3</b>	<b>0,3</b>	<b>0,2</b>	<b>0,3</b>	<b>0,3</b>	<b>0,2</b>	<b>0,2</b>	<b>0,3</b>	<b>0,3</b>
<b>Ohne Angabe</b>	<b>0,7</b>	<b>0,7</b>	<b>0,6</b>	<b>0,5</b>	<b>0,2</b>	<b>0,1</b>	<b>0,1</b>	<b>0,1</b>	<b>0,1</b>
<b>Insgesamt</b>	<b>100</b>	<b>100</b>	<b>100</b>	<b>100</b>	<b>100</b>	<b>100</b>	<b>100</b>	<b>100</b>	<b>100</b>
Darunter nach dem Entwicklungsstand <sup>1)</sup>									
<b>Entwicklungsländer</b>	<b>44,8</b>	<b>44,6</b>	<b>44,7</b>	<b>44,4</b>	<b>44,7</b>	<b>44,7</b>	<b>44,4</b>	<b>44,1</b>	<b>44,1</b>
<b>Übergangsländer</b>	<b>8,6</b>	<b>9,6</b>	<b>10,9</b>	<b>12,0</b>	<b>13,2</b>	<b>15,2</b>	<b>17,5</b>	<b>19,9</b>	<b>22,3</b>
<b>Industrieländer</b>	<b>44,7</b>	<b>43,9</b>	<b>42,8</b>	<b>42,0</b>	<b>40,8</b>	<b>39,2</b>	<b>37,3</b>	<b>35,1</b>	<b>32,8</b>

<sup>1)</sup> Länderzuordnung vergleiche Index auf Seite 41 ff.



**E Ausländer an Hochschulen insgesamt von 1993 bis 2001**  
**E.3 Studierende**  
**E.3.1 Bildungsherkunft und Staatsangehörigkeit**  
**E.3.1.3 Messzahlen (1993 = 100)**

Kontinente/Staaten	1993	1994	1995	1996	1997	1998	1999	2000	2000
Bildungsinländer	100	103	101	109	115	120	131	129	133
Bildungsausländer	100	107	113	115	120	125	130	145	165
<b>Insgesamt</b>	<b>100</b>	<b>105</b>	<b>109</b>	<b>113</b>	<b>118</b>	<b>124</b>	<b>130</b>	<b>139</b>	<b>154</b>
Davon									
<b>Europa</b>	<b>100</b>	<b>109</b>	<b>115</b>	<b>123</b>	<b>130</b>	<b>138</b>	<b>146</b>	<b>155</b>	<b>168</b>
EU zusammen	100	105	107	109	112	113	112	113	114
Übriges Europa zusammen	100	112	124	136	149	164	180	199	225
<b>Afrika</b>	<b>100</b>	<b>108</b>	<b>115</b>	<b>123</b>	<b>131</b>	<b>140</b>	<b>150</b>	<b>160</b>	<b>171</b>
<b>Amerika</b>	<b>100</b>	<b>99</b>	<b>95</b>	<b>95</b>	<b>95</b>	<b>94</b>	<b>96</b>	<b>98</b>	<b>102</b>
<b>Asien</b>	<b>100</b>	<b>99</b>	<b>98</b>	<b>96</b>	<b>96</b>	<b>99</b>	<b>104</b>	<b>114</b>	<b>135</b>
<b>Australien und Ozeanien</b>	<b>100</b>	<b>113</b>	<b>120</b>	<b>126</b>	<b>114</b>	<b>127</b>	<b>130</b>	<b>136</b>	<b>147</b>
<b>Staatenlos</b>	<b>100</b>	<b>104</b>	<b>102</b>	<b>103</b>	<b>103</b>	<b>100</b>	<b>99</b>	<b>90</b>	<b>87</b>
<b>Ungeklärt</b>	<b>100</b>	<b>108</b>	<b>106</b>	<b>126</b>	<b>137</b>	<b>117</b>	<b>120</b>	<b>151</b>	<b>183</b>
<b>Ohne Angabe</b>	<b>100</b>	<b>108</b>	<b>88</b>	<b>74</b>	<b>30</b>	<b>25</b>	<b>27</b>	<b>19</b>	<b>17</b>
<b>Insgesamt</b>	<b>100</b>	<b>105</b>	<b>109</b>	<b>113</b>	<b>118</b>	<b>124</b>	<b>130</b>	<b>139</b>	<b>154</b>
Darunter nach dem Entwicklungsstand <sup>1)</sup>									
<b>Entwicklungsländer</b>	<b>100</b>	<b>105</b>	<b>109</b>	<b>112</b>	<b>118</b>	<b>123</b>	<b>129</b>	<b>137</b>	<b>151</b>
<b>Übergangsländer</b>	<b>100</b>	<b>117</b>	<b>137</b>	<b>157</b>	<b>180</b>	<b>218</b>	<b>264</b>	<b>322</b>	<b>396</b>
<b>Industrieländer</b>	<b>100</b>	<b>104</b>	<b>104</b>	<b>106</b>	<b>108</b>	<b>108</b>	<b>109</b>	<b>109</b>	<b>113</b>

<sup>1)</sup> Länderzuordnung vergleiche Index auf Seite 41 ff.

**E Ausländer an Hochschulen insgesamt von 1993 bis 2001**  
**E.3 Studierende**  
**E.3.2 Fächergruppen**  
**E.3.2.1 Anzahl**

	Insgesamt	Davon in der Fächergruppe									
		Sprach- u. Kulturwiss.	Sport	Rechts-, Wirt.- u. Sozialwiss.	Mathem., Naturwiss.	Humanmedizin	Veterinärmedizin	Agrar-, Forst- u. Ernähr.-wiss.	Ingenieurwiss.	Kunst, Kunstwiss.	Sonstige Fächer
<b>Insgesamt</b>											
1993	134.273	33.153	961	31.241	19.915	7.868	463	2.274	31.367	6.721	310
1994	141.460	35.245	1.036	33.827	20.401	8.238	436	2.379	32.358	7.375	165
1995	146.471	36.572	1.024	36.524	20.546	8.688	447	2.483	32.326	7.634	227
1996	151.870	38.156	1.159	39.062	20.585	9.166	426	2.517	32.335	8.150	314
1997	158.435	39.588	1.239	42.591	21.216	9.261	434	2.641	32.544	8.565	356
1998	165.994	40.788	1.277	45.791	22.621	9.781	426	2.647	33.057	9.197	409
1999	175.065	42.103	1.264	49.706	24.928	9.959	423	2.696	33.913	9.606	467
2000	187.027	44.584	1.348	53.071	28.937	9.809	428	2.830	35.339	10.198	483
2001	206.141	48.267	1.416	58.527	34.075	10.142	447	3.037	38.637	10.979	614
<b>Davon</b>											
<b>Bildungsinländer zusammen</b>											
1993	47.523	7.342	325	13.122	7.118	2.640	90	568	13.832	2.485	1
1994	48.851	7.662	345	14.135	6.841	3.096	112	465	13.608	2.585	2
1995	48.082	7.382	344	14.367	6.439	3.192	68	447	13.127	2.714	2
1996	51.837	7.968	440	15.947	6.801	3.636	64	469	13.648	2.864	-
1997	54.719	8.424	461	17.751	6.968	3.805	51	455	13.754	3.048	2
1998	57.209	8.908	485	19.236	7.174	4.127	56	461	13.264	3.497	1
1999	62.182	9.403	504	21.412	8.393	4.465	71	507	13.727	3.700	-
2000	61.313	9.322	523	21.402	9.023	4.175	78	452	12.513	3.824	1
2001	63.355	9.682	514	22.017	9.956	4.148	79	404	12.493	4.059	3
<b>Bildungsausländer zusammen</b>											
1993	86.750	25.811	636	18.119	12.797	5.228	373	1.706	17.535	4.236	309
1994	92.609	27.583	691	19.692	13.560	5.142	324	1.914	18.750	4.790	163
1995	98.389	29.190	680	22.157	14.107	5.496	379	2.036	19.199	4.920	225
1996	100.033	30.188	719	23.115	13.784	5.530	362	2.048	18.687	5.286	314
1997	103.716	31.164	778	24.840	14.248	5.456	383	2.186	18.790	5.517	354
1998	108.785	31.880	792	26.555	15.447	5.654	370	2.186	19.793	5.700	408
1999	112.883	32.700	760	28.294	16.535	5.494	352	2.189	20.186	5.906	467
2000	125.714	35.262	825	31.669	19.914	5.634	350	2.378	22.826	6.374	482
2001	142.786	38.585	902	36.510	24.119	5.994	368	2.633	26.144	6.920	611

**E Ausländer an Hochschulen insgesamt von 1993 bis 2001**  
**E.3 Studierende**  
**E.3.2 Fächergruppen**  
**E.3.2.2 %-Verteilung**

	Insgesamt	Davon in der Fächergruppe									
		Sprach- u. Kulturwiss.	Sport	Rechts-, Wirt.- u. Sozialwiss.	Mathem., Naturwiss.	Humanmedizin	Veterinärmedizin	Agrar-, Forst- u. Ernähr.-wiss.	Ingenieurwiss.	Kunst, Kunstwiss.	Sonstige Fächer
<b>Insgesamt</b>											
1993	100	24,7	0,7	23,3	14,8	5,9	0,3	1,7	23,4	5,0	0,2
1994	100	24,9	0,7	23,9	14,4	5,8	0,3	1,7	22,9	5,2	0,1
1995	100	25,0	0,7	24,9	14,0	5,9	0,3	1,7	22,1	5,2	0,2
1996	100	25,1	0,8	25,7	13,6	6,0	0,3	1,7	21,3	5,4	0,2
1997	100	25,0	0,8	26,9	13,4	5,8	0,3	1,7	20,5	5,4	0,2
1998	100	24,6	0,8	27,6	13,6	5,9	0,3	1,6	19,9	5,5	0,2
1999	100	24,0	0,7	28,4	14,2	5,7	0,2	1,5	19,4	5,5	0,3
2000	100	23,8	0,7	28,4	15,5	5,2	0,2	1,5	18,9	5,5	0,3
2001	100	23,4	0,7	28,4	16,5	4,9	0,2	1,5	18,7	5,3	0,3
Davon											
<b>Bildungsinländer zusammen</b>											
1993	100	15,4	0,7	27,6	15,0	5,6	0,2	1,2	29,1	5,2	0,0
1994	100	15,7	0,7	28,9	14,0	6,3	0,2	1,0	27,9	5,3	0,0
1995	100	15,4	0,7	29,9	13,4	6,6	0,1	0,9	27,3	5,6	0,0
1996	100	15,4	0,8	30,8	13,1	7,0	0,1	0,9	26,3	5,5	-
1997	100	15,4	0,8	32,4	12,7	7,0	0,1	0,8	25,1	5,6	0,0
1998	100	15,6	0,8	33,6	12,5	7,2	0,1	0,8	23,2	6,1	0,0
1999	100	15,1	0,8	34,4	13,5	7,2	0,1	0,8	22,1	6,0	-
2000	100	15,2	0,9	34,9	14,7	6,8	0,1	0,7	20,4	6,2	0,0
2001	100	15,3	0,8	34,8	15,7	6,5	0,1	0,6	19,7	6,4	0,0
<b>Bildungsausländer zusammen</b>											
1993	100	29,8	0,7	20,9	14,8	6,0	0,4	2,0	20,2	4,9	0,4
1994	100	29,8	0,7	21,3	14,6	5,6	0,3	2,1	20,2	5,2	0,2
1995	100	29,7	0,7	22,5	14,3	5,6	0,4	2,1	19,5	5,0	0,2
1996	100	30,2	0,7	23,1	13,8	5,5	0,4	2,0	18,7	5,3	0,3
1997	100	30,0	0,8	24,0	13,7	5,3	0,4	2,1	18,1	5,3	0,3
1998	100	29,3	0,7	24,4	14,2	5,2	0,3	2,0	18,2	5,2	0,4
1999	100	29,0	0,7	25,1	14,6	4,9	0,3	1,9	17,9	5,2	0,4
2000	100	28,0	0,7	25,2	15,8	4,5	0,3	1,9	18,2	5,1	0,4
2001	100	27,0	0,6	25,6	16,9	4,2	0,3	1,8	18,3	4,8	0,4

**E Ausländer an Hochschulen insgesamt von 1993 bis 2001**  
**E.3 Studierende**  
**E.3.2 Fächergruppen**  
**E.3.2.3 Messzahlen (1993 = 100)**

	Insgesamt	Davon in der Fächergruppe									Sonstige Fächer
		Sprach- u. Kulturwiss.	Sport	Rechts-, Wirt.- u. Sozialwiss.	Mathem., Naturwiss.	Humanmedizin	Veterinärmedizin	Agrar-, Forst- u. Ernähr.-wiss.	Ingenieurwiss.	Kunst, Kunstwiss.	
<b>Insgesamt</b>											
1993	100	100	100	100	100	100	100	100	100	100	100
1994	105	106	108	108	102	105	94	105	103	110	53
1995	109	110	107	117	103	110	97	109	103	114	73
1996	113	115	121	125	103	116	92	111	103	121	101
1997	118	119	129	136	107	118	94	116	104	127	115
1998	124	123	133	147	114	124	92	116	105	137	132
1999	130	127	132	159	125	127	91	119	108	143	151
2000	139	134	140	170	145	125	92	124	113	152	156
2001	154	146	147	187	171	129	97	134	123	163	198
<b>Davon</b>											
<b>Bildungsinländer zusammen</b>											
1993	100	100	100	100	100	100	100	100	100	100	100
1994	103	104	106	108	96	117	124	82	98	104	200
1995	101	101	106	109	90	121	76	79	95	109	200
1996	109	109	135	122	96	138	71	83	99	115	-
1997	115	115	142	135	98	144	57	80	99	123	200
1998	120	121	149	147	101	156	62	81	96	141	100
1999	131	128	155	163	118	169	79	89	99	149	-
2000	129	127	161	163	127	158	87	80	90	154	100
2001	133	132	158	168	140	157	88	71	90	163	300
<b>Bildungsausländer zusammen</b>											
1993	100	100	100	100	100	100	100	100	100	100	100
1994	107	107	109	109	106	98	87	112	107	113	53
1995	113	113	107	122	110	105	102	119	109	116	73
1996	115	117	113	128	108	106	97	120	107	125	102
1997	120	121	122	137	111	104	103	128	107	130	115
1998	125	124	125	147	121	108	99	128	113	135	132
1999	130	127	119	156	129	105	94	128	115	139	151
2000	145	137	130	175	156	108	94	139	130	150	156
2001	165	149	142	202	188	115	99	154	149	163	198

**E Ausländer an Hochschulen insgesamt von 1993 bis 2001**  
**E.4 Hochschulabsolventen**  
**E.4.1 Bildungsherkunft und Staatsangehörigkeit**  
**E.4.1.1 Anzahl**

Kontinente/Staaten	1993	1994	1995	1996	1997	1998	1999	2000	2001
Bildungsinländer	.	.	.	.	.	2.828	3.452	4.060	4.428
Bildungsausländer	.	.	.	.	.	8.138	8.306	8.731	9.375
<b>Insgesamt</b>	<b>8.019</b>	<b>8.868</b>	<b>9.191</b>	<b>9.809</b>	<b>10.615</b>	<b>10.966</b>	<b>11.758</b>	<b>12.791</b>	<b>13.803</b>
Davon									
<b>Europa</b>	<b>4.173</b>	<b>4.825</b>	<b>5.082</b>	<b>5.333</b>	<b>5.964</b>	<b>6.440</b>	<b>6.967</b>	<b>7.786</b>	<b>8.513</b>
Europäische Union (EU)									
Belgien	75	74	68	66	83	76	67	71	59
Dänemark	23	32	32	33	53	40	38	48	42
Finnland	52	56	64	57	79	63	68	68	71
Frankreich	406	519	554	535	606	624	579	657	694
Griechenland	501	509	530	541	640	642	619	684	702
Irland	11	14	22	21	22	17	33	29	34
Italien	280	290	294	342	373	437	439	487	523
Luxemburg	117	139	145	141	110	125	123	127	119
Niederlande	185	200	190	213	227	209	207	238	234
Österreich	501	522	489	563	594	577	654	564	563
Portugal	46	54	65	59	89	92	105	84	109
Schweden	44	50	53	58	66	74	61	82	70
Spanien	206	242	257	275	261	318	316	343	365
Vereinigtes Königreich (Großbritannien und Nordirland)	181	165	195	137	168	157	169	172	170
EU zusammen	2.628	2.866	2.958	3.041	3.371	3.451	3.478	3.654	3.755
Übriges Europa									
Albanien	-	2	2	6	8	13	13	20	29
Andorra	-	1	-	-	1	-	-	-	-
Bosnien und Herzogowina	-	3	5	12	17	38	60	82	120
Bulgarien	47	74	82	80	81	115	111	146	189
Estland	2	4	8	8	11	16	20	25	27
Island	20	28	35	27	29	30	31	40	25
Jugoslawien (Serbien/Montenegro)	172	184	207	239	248	241	266	230	277
Kroatien	19	48	55	93	122	185	246	296	361
Lettland	-	3	9	3	8	9	16	30	53
Liechtenstein	2	1	3	1	2	1	2	3	1
Litauen	4	1	8	1	14	19	20	32	46
Malta	1	1	1	-	-	4	1	1	1
Mazedonien	-	-	3	2	9	6	6	18	25
Moldau, Republik	-	-	3	4	-	2	7	6	12
Monaco	-	-	-	1	-	-	-	-	1
Norwegen	85	94	84	102	103	80	96	106	108
Polen	168	218	179	196	234	349	364	465	545
Rumänien	31	41	58	50	75	112	102	121	143
Russische Föderation	24	58	106	113	189	233	288	398	468
San Marino	-	1	1	-	-	-	1	-	-
Schweiz	109	140	153	169	161	164	178	205	185
Slowakei	3	12	22	27	15	20	30	27	39
Slowenien	3	5	19	21	23	30	39	43	53
Tschechische Republik	58	80	66	76	69	72	94	88	96
Türkei	698	836	883	896	1.010	1.049	1.225	1.407	1.536
Ukraine	1	10	7	15	34	51	97	135	206
Ungarn	51	62	76	114	96	120	133	164	168
Vatikanstadt	-	-	-	-	-	-	1	1	-
Weißrußland	-	1	5	4	13	9	18	30	30
Zypern	47	51	41	31	20	17	19	11	14
Übriges Europa	-	-	3	1	1	4	5	2	-
Übriges Europa zusammen	1.545	1.959	2.124	2.292	2.593	2.989	3.489	4.132	4.758

noch

**E Ausländer an Hochschulen insgesamt von 1993 bis 2001****E.4 Hochschulabsolventen****E.4.1 Bildungsherkunft und Staatsangehörigkeit****E.4.1.1 Anzahl**

Kontinente/Staaten	1993	1994	1995	1996	1997	1998	1999	2000	2001
<b>Afrika</b>	<b>560</b>	<b>592</b>	<b>623</b>	<b>701</b>	<b>754</b>	<b>814</b>	<b>951</b>	<b>1.110</b>	<b>1.131</b>
Ägypten	36	61	47	58	51	59	71	72	71
Äthiopien	89	56	77	72	72	67	57	76	68
Algerien	23	20	13	19	14	14	21	20	17
Angola	14	13	19	25	14	13	11	15	13
Benin	2	11	7	5	11	10	11	16	14
Botsuana	-	-	-	-	-	-	1	2	-
Burkina Faso	3	8	6	8	9	9	4	6	9
Burundi	3	2	1	1	4	4	2	1	3
Cote d'Ivoire	5	12	6	4	3	8	15	16	18
Dschibuti	-	-	-	-	-	-	-	-	-
Eritrea	-	-	4	2	4	3	1	4	8
Gabun	5	2	1	4	2	3	7	9	12
Gambia	1	-	1	2	-	-	1	1	1
Ghana	26	30	17	21	19	22	26	26	37
Guinea	3	4	4	3	2	2	5	4	5
Guinea-Bissau	2	2	-	2	2	1	-	1	2
Kamerun	77	48	83	83	93	95	114	156	160
Kap Verde	2	2	3	2	2	6	9	1	3
Kenia	5	10	5	3	9	7	20	16	26
Komoren	-	3	-	1	1	1	2	-	1
Kongo, Dem. Republik	3	2	7	1	1	5	16	11	15
Kongo, Republik	-	-	-	-	-	-	6	5	5
Lesotho	-	-	-	-	1	-	1	-	-
Liberia	-	1	-	1	-	1	-	1	-
Libyen	8	7	2	10	9	6	2	17	14
Madagaskar	10	7	6	13	9	4	10	5	5
Malawi	-	1	-	1	1	3	2	3	-
Mali	12	9	9	17	17	14	11	16	7
Marokko	32	34	58	78	134	193	277	347	311
Mauretanien	-	3	5	8	6	10	7	7	9
Mauritius	1	4	2	5	1	2	2	-	4
Mosambik	4	7	24	20	20	5	12	4	4
Namibia	1	-	1	4	2	1	-	1	6
Niger	-	-	1	3	1	-	1	1	2
Nigeria	19	24	25	19	23	30	35	33	49
Ruanda	5	9	10	8	6	16	9	16	13
Sambia	6	5	7	7	4	4	4	3	8
Sao Tome und Principe	2	3	-	-	-	1	-	-	-
Senegal	11	3	4	6	5	10	15	20	13
Seschellen	2	3	1	1	-	1	-	-	-
Sierra Leone	5	10	8	7	8	8	5	6	5
Simbabwe	16	11	13	11	10	8	2	7	20
Somalia	2	7	4	3	4	-	3	5	-
Sudan	10	19	15	24	26	25	24	21	43
Südafrika	11	7	6	11	13	9	8	15	14
Swasiland	-	-	-	-	-	-	-	-	-
Tansania, Ver. Republik	8	8	15	11	14	10	7	10	7
Togo	4	8	6	6	13	12	16	17	14
Tschad	-	3	5	-	14	11	8	5	7
Tunesien	61	91	68	80	81	74	76	79	69
Uganda	5	6	9	8	6	9	13	11	16
Zaire	15	13	14	20	10	15	-	-	-
Zentralafrika, Republik	3	-	-	-	-	1	-	-	-
Übriges Afrika	8	3	4	3	3	2	1	2	3

noch

**E Ausländer an Hochschulen insgesamt von 1993 bis 2001****E.4 Hochschulabsolventen****E.4.1 Bildungsherkunft und Staatsangehörigkeit****E.4.1.1 Anzahl**

Kontinente/Staaten	1993	1994	1995	1996	1997	1998	1999	2000	2001
<b>Amerika</b>	<b>665</b>	<b>632</b>	<b>592</b>	<b>619</b>	<b>610</b>	<b>639</b>	<b>679</b>	<b>668</b>	<b>714</b>
Argentinien	28	27	32	35	26	35	32	36	30
Bahamas	1	-	-	-	-	-	-	-	-
Barbados	2	2	-	-	-	1	-	-	1
Belize	-	-	-	-	1	-	-	1	-
Bolivien	29	26	23	18	15	19	19	15	17
Brasilien	80	78	112	117	107	130	120	115	135
Chile	51	37	30	43	44	36	39	28	34
Costa Rica	11	13	10	4	11	11	11	16	12
Dominikanische Republik	3	3	1	3	1	3	4	5	2
Ecuador	15	8	8	5	11	17	19	12	25
El Salvador	7	7	7	7	3	3	5	8	7
Guatemala	1	5	-	4	3	3	2	4	4
Guyana	1	-	1	-	-	1	1	-	-
Haiti	5	5	10	4	4	4	4	1	4
Honduras	2	3	1	3	2	1	2	2	-
Jamaika	-	1	1	-	2	1	1	2	-
Kanada	34	25	22	28	33	30	29	37	28
Kolumbien	31	47	35	37	40	37	38	53	36
Kuba	11	8	7	6	7	2	6	11	7
Mexiko	27	35	29	33	20	30	38	36	42
Nicaragua	16	19	12	12	10	10	7	7	7
Panama	1	4	1	3	3	-	1	1	5
Paraguay	4	4	2	4	2	8	3	2	7
Peru	35	29	40	41	47	32	47	37	59
St. Lucia	-	-	-	-	1	-	-	-	-
St. Vincent	-	-	-	-	-	-	-	-	-
Suriname	-	-	-	2	-	-	-	-	1
Trinidad und Tobago	-	1	1	1	-	1	3	4	2
Uruguay	8	9	8	8	1	3	5	3	5
Venezuela	13	11	8	8	17	20	20	19	33
Vereinigte Staaten	249	225	189	192	198	199	223	213	211
Übriges Amerika	-	-	2	1	1	2	-	-	-
<b>Asien</b>	<b>2.520</b>	<b>2.689</b>	<b>2.791</b>	<b>3.028</b>	<b>3.112</b>	<b>2.950</b>	<b>2.984</b>	<b>3.049</b>	<b>3.303</b>
Afghanistan	50	45	46	33	29	45	38	32	35
Armenien	1	1	6	4	7	8	11	14	19
Aserbaidschan	-	-	-	-	1	-	2	2	4
Bahrain	1	-	-	-	-	-	-	-	-
Bangladesch	6	4	2	5	4	11	7	16	23
Brunei Darussalam	-	-	-	-	-	-	1	-	-
China	355	394	407	464	526	480	517	529	632
Georgien	-	4	2	1	8	17	12	17	28
Indien	41	46	49	60	56	56	62	68	110
Indonesien	165	164	210	168	236	201	231	166	249
Irak	27	25	20	13	19	16	16	12	12
Iran, Islamische Republik	760	870	825	899	835	732	692	634	568
Israel	74	63	93	90	90	115	75	99	72
Japan	127	112	136	158	157	178	166	201	215
Jemen	15	26	29	41	28	23	12	14	17
Jordanien	88	81	66	75	81	86	85	104	88
Kambodscha	14	10	12	13	13	2	6	2	4
Kasachstan	-	3	3	3	4	4	17	30	29
Katar	-	-	-	-	-	-	-	1	-
Kirgisistan	-	-	-	1	1	-	-	5	8
Korea, Dem. Volksrepublik	18	21	10	11	18	19	25	29	44
Korea, Dem. Republik	401	422	445	479	484	475	513	542	546

noch

**E Ausländer an Hochschulen insgesamt von 1993 bis 2001****E.4 Hochschulabsolventen****E.4.1 Bildungsherkunft und Staatsangehörigkeit****E.4.1.1 Anzahl**

Kontinente/Staaten	1993	1994	1995	1996	1997	1998	1999	2000	2001
Kuwait	1	3	-	1	3	2	-	2	1
Laos, Dem. Volksrepublik	10	16	14	12	24	4	6	8	4
Libanon	19	24	25	25	25	29	35	27	34
Malaysia	5	5	5	3	8	3	13	7	16
Malediven	-	-	-	-	-	-	-	-	-
Mongolei	16	12	23	22	16	15	18	27	25
Myanmar	2	6	2	9	4	6	5	6	7
Nepal	1	3	4	13	7	6	6	8	19
Oman	1	1	-	-	-	-	-	-	-
Pakistan	10	11	13	14	17	13	16	21	32
Philippinen	6	11	9	11	12	15	9	7	20
Saudi-Arabien	9	1	3	-	4	3	2	1	5
Singapur	2	2	4	2	5	5	9	6	14
Sri Lanka	11	11	9	8	11	5	16	15	15
Syrien, Arab. Republik	40	63	55	41	60	51	55	60	52
Tadschikistan	-	-	-	-	-	1	1	1	2
Taiwan	97	84	102	153	147	144	154	137	140
Thailand	22	17	29	27	21	36	26	38	43
Turkmenistan	-	1	-	-	1	-	-	1	1
Usbekistan	-	-	-	-	3	1	1	6	19
Vereinigte Arabische Emirate	1	4	2	2	2	1	-	3	-
Vietnam	116	118	124	162	132	131	116	137	137
Abhäng. Gebiet (Brit.)	-	-	1	-	2	1	3	4	2
Übriges Asien	8	5	6	5	11	10	5	10	12
<b>Australien und Ozeanien</b>	<b>16</b>	<b>18</b>	<b>20</b>	<b>22</b>	<b>26</b>	<b>25</b>	<b>22</b>	<b>36</b>	<b>22</b>
Australien	13	17	14	19	18	21	16	24	18
Cookinseln	-	-	-	-	-	-	-	-	-
Neuseeland	1	1	4	2	5	3	5	10	4
Tuvalu	-	-	-	-	-	-	-	-	-
Vanuatu	-	-	-	-	-	-	-	-	-
Übriges Ozeanien	2	-	2	1	3	1	1	2	-
<b>Staatenlos</b>	<b>54</b>	<b>61</b>	<b>39</b>	<b>57</b>	<b>74</b>	<b>55</b>	<b>62</b>	<b>66</b>	<b>52</b>
<b>Ungeklärt</b>	<b>15</b>	<b>17</b>	<b>13</b>	<b>23</b>	<b>37</b>	<b>12</b>	<b>27</b>	<b>10</b>	<b>20</b>
<b>Ohne Angabe</b>	<b>16</b>	<b>34</b>	<b>31</b>	<b>26</b>	<b>38</b>	<b>31</b>	<b>66</b>	<b>66</b>	<b>48</b>
<b>Insgesamt</b>	<b>8.019</b>	<b>8.868</b>	<b>9.191</b>	<b>9.809</b>	<b>10.615</b>	<b>10.966</b>	<b>11.758</b>	<b>12.791</b>	<b>13.803</b>
Darunter nach dem Entwicklungsstand <sup>1)</sup>									
<b>Entwicklungsländer</b>	<b>3.175</b>	<b>3.600</b>	<b>3.741</b>	<b>4.017</b>	<b>4.294</b>	<b>4.288</b>	<b>4.781</b>	<b>5.137</b>	<b>5.684</b>
<b>Übergangsländer</b>	<b>547</b>	<b>716</b>	<b>782</b>	<b>837</b>	<b>995</b>	<b>1.299</b>	<b>1.428</b>	<b>1.835</b>	<b>2.181</b>
<b>Industrieländer</b>	<b>4.189</b>	<b>4.419</b>	<b>4.560</b>	<b>4.824</b>	<b>5.157</b>	<b>5.257</b>	<b>5.381</b>	<b>5.665</b>	<b>5.816</b>

<sup>1)</sup> Länderzuordnung vergleiche Index auf Seite 41 ff.



**E Ausländer an Hochschulen insgesamt von 1993 bis 2001****E.4 Hochschulabsolventen****E.4.1 Bildungsherkunft und Staatsangehörigkeit****E.4.1.2 %-Verteilung**

Kontinente/Staaten	1993	1994	1995	1996	1997	1998	1999	2000	2001
Bildungsinländer	.	.	.	.	.	25,8	29,4	31,7	32,1
Bildungsausländer	.	.	.	.	.	74,2	70,6	68,3	67,9
<b>Insgesamt</b>	<b>100</b>	<b>100</b>	<b>100</b>	<b>100</b>	<b>100</b>	<b>100</b>	<b>100</b>	<b>100</b>	<b>100</b>
Davon									
<b>Europa</b>	<b>52,0</b>	<b>54,4</b>	<b>55,3</b>	<b>54,4</b>	<b>56,2</b>	<b>58,7</b>	<b>59,3</b>	<b>60,9</b>	<b>61,7</b>
Europäische Union (EU)									
Belgien	0,9	0,8	0,7	0,7	0,8	0,7	0,6	0,6	0,4
Dänemark	0,3	0,4	0,3	0,3	0,5	0,4	0,3	0,4	0,3
Finnland	0,6	0,6	0,7	0,6	0,7	0,6	0,6	0,5	0,5
Frankreich	5,1	5,9	6,0	5,5	5,7	5,7	4,9	5,1	5,0
Griechenland	6,2	5,7	5,8	5,5	6,0	5,9	5,3	5,3	5,1
Irland	0,1	0,2	0,2	0,2	0,2	0,2	0,3	0,2	0,2
Italien	3,5	3,3	3,2	3,5	3,5	4,0	3,7	3,8	3,8
Luxemburg	1,5	1,6	1,6	1,4	1,0	1,1	1,0	1,0	0,9
Niederlande	2,3	2,3	2,1	2,2	2,1	1,9	1,8	1,9	1,7
Österreich	6,2	5,9	5,3	5,7	5,6	5,3	5,6	4,4	4,1
Portugal	0,6	0,6	0,7	0,6	0,8	0,8	0,9	0,7	0,8
Schweden	0,5	0,6	0,6	0,6	0,6	0,7	0,5	0,6	0,5
Spanien	2,6	2,7	2,8	2,8	2,5	2,9	2,7	2,7	2,6
Vereinigtes Königreich (Großbritannien und Nordirland)	2,3	1,9	2,1	1,4	1,6	1,4	1,4	1,3	1,2
EU zusammen	32,8	32,3	32,2	31,0	31,8	31,5	29,6	28,6	27,2
Übriges Europa									
Albanien	-	0,0	0,0	0,1	0,1	0,1	0,1	0,2	0,2
Andorra	-	0,0	-	-	0,0	-	-	-	-
Bosnien und Herzogowina	-	0,0	0,1	0,1	0,2	0,3	0,5	0,6	0,9
Bulgarien	0,6	0,8	0,9	0,8	0,8	1,0	0,9	1,1	1,4
Estland	0,0	0,0	0,1	0,1	0,1	0,1	0,2	0,2	0,2
Island	0,2	0,3	0,4	0,3	0,3	0,3	0,3	0,3	0,2
Jugoslawien (Serbien/Montenegro)	2,1	2,1	2,3	2,4	2,3	2,2	2,3	1,8	2,0
Kroatien	0,2	0,5	0,6	0,9	1,1	1,7	2,1	2,3	2,6
Lettland	-	0,0	0,1	0,0	0,1	0,1	0,1	0,2	0,4
Liechtenstein	0,0	0,0	0,0	0,0	0,0	0,0	0,0	0,0	0,0
Litauen	0,0	0,0	0,1	0,0	0,1	0,2	0,2	0,3	0,3
Malta	0,0	0,0	0,0	-	-	0,0	0,0	0,0	0,0
Mazedonien	-	-	0,0	0,0	0,1	0,1	0,1	0,1	0,2
Moldau, Republik	-	-	0,0	0,0	-	0,0	0,1	0,0	0,1
Monaco	-	-	-	0,0	-	-	-	-	0,0
Norwegen	1,1	1,1	0,9	1,0	1,0	0,7	0,8	0,8	0,8
Polen	2,1	2,5	1,9	2,0	2,2	3,2	3,1	3,6	3,9
Rumänien	0,4	0,5	0,6	0,5	0,7	1,0	0,9	0,9	1,0
Russische Föderation	0,3	0,7	1,2	1,2	1,8	2,1	2,4	3,1	3,4
San Marino	-	0,0	0,0	-	-	-	0,0	-	-
Schweiz	1,4	1,6	1,7	1,7	1,5	1,5	1,5	1,6	1,3
Slowakei	0,0	0,1	0,2	0,3	0,1	0,2	0,3	0,2	0,3
Slowenien	0,0	0,1	0,2	0,2	0,2	0,3	0,3	0,3	0,4
Tschechische Republik	0,7	0,9	0,7	0,8	0,7	0,7	0,8	0,7	0,7
Türkei	8,7	9,4	9,6	9,1	9,5	9,6	10,4	11,0	11,1
Ukraine	0,0	0,1	0,1	0,2	0,3	0,5	0,8	1,1	1,5
Ungarn	0,6	0,7	0,8	1,2	0,9	1,1	1,1	1,3	1,2
Vatikanstadt	-	-	-	-	-	-	0,0	0,0	-
Weißrussland	-	0,0	0,1	0,0	0,1	0,1	0,2	0,2	0,2
Zypern	0,6	0,6	0,4	0,3	0,2	0,2	0,2	0,1	0,1
Übriges Europa	-	-	0,0	0,0	0,0	0,0	0,0	0,0	-
Übriges Europa zusammen	19,3	22,1	23,1	23,4	24,4	27,3	29,7	32,3	34,5



noch

**E Ausländer an Hochschulen insgesamt von 1993 bis 2001****E.4 Hochschulabsolventen****E.4.1 Bildungsherkunft und Staatsangehörigkeit****E.4.1.2 %-Verteilung**

Kontinente/Staaten	1993	1994	1995	1996	1997	1998	1999	2000	2001
<b>Amerika</b>	<b>8,3</b>	<b>7,1</b>	<b>6,4</b>	<b>6,3</b>	<b>5,7</b>	<b>5,8</b>	<b>5,8</b>	<b>5,2</b>	<b>5,2</b>
Argentinien	0,3	0,3	0,3	0,4	0,2	0,3	0,3	0,3	0,2
Bahamas	0,0	-	-	-	-	-	-	-	-
Barbados	0,0	0,0	-	-	-	0,0	-	-	0,0
Belize	-	-	-	-	0,0	-	-	0,0	-
Bolivien	0,4	0,3	0,3	0,2	0,1	0,2	0,2	0,1	0,1
Brasilien	1,0	0,9	1,2	1,2	1,0	1,2	1,0	0,9	1,0
Chile	0,6	0,4	0,3	0,4	0,4	0,3	0,3	0,2	0,2
Costa Rica	0,1	0,1	0,1	0,0	0,1	0,1	0,1	0,1	0,1
Dominikanische Republik	0,0	0,0	0,0	0,0	0,0	0,0	0,0	0,0	0,0
Ecuador	0,2	0,1	0,1	0,1	0,1	0,2	0,2	0,1	0,2
El Salvador	0,1	0,1	0,1	0,1	0,0	0,0	0,0	0,1	0,1
Guatemala	0,0	0,1	-	0,0	0,0	0,0	0,0	0,0	0,0
Guyana	0,0	-	0,0	-	-	0,0	0,0	-	-
Haiti	0,1	0,1	0,1	0,0	0,0	0,0	0,0	0,0	0,0
Honduras	0,0	0,0	0,0	0,0	0,0	0,0	0,0	0,0	-
Jamaika	-	0,0	0,0	-	0,0	0,0	0,0	0,0	-
Kanada	0,4	0,3	0,2	0,3	0,3	0,3	0,2	0,3	0,2
Kolumbien	0,4	0,5	0,4	0,4	0,4	0,3	0,3	0,4	0,3
Kuba	0,1	0,1	0,1	0,1	0,1	0,0	0,1	0,1	0,1
Mexiko	0,3	0,4	0,3	0,3	0,2	0,3	0,3	0,3	0,3
Nicaragua	0,2	0,2	0,1	0,1	0,1	0,1	0,1	0,1	0,1
Panama	0,0	0,0	0,0	0,0	0,0	-	0,0	0,0	0,0
Paraguay	0,0	0,0	0,0	0,0	0,0	0,1	0,0	0,0	0,1
Peru	0,4	0,3	0,4	0,4	0,4	0,3	0,4	0,3	0,4
St. Lucia	-	-	-	-	0,0	-	-	-	-
St. Vincent	-	-	-	-	-	-	-	-	-
Suriname	-	-	-	0,0	-	-	-	-	0,0
Trinidad und Tobago	-	0,0	0,0	0,0	-	0,0	0,0	0,0	0,0
Uruguay	0,1	0,1	0,1	0,1	0,0	0,0	0,0	0,0	0,0
Venezuela	0,2	0,1	0,1	0,1	0,2	0,2	0,2	0,1	0,2
Vereinigte Staaten	3,1	2,5	2,1	2,0	1,9	1,8	1,9	1,7	1,5
Übriges Amerika	-	-	0,0	0,0	0,0	0,0	-	-	-
<b>Asien</b>	<b>31,4</b>	<b>30,3</b>	<b>30,4</b>	<b>30,9</b>	<b>29,3</b>	<b>26,9</b>	<b>25,4</b>	<b>23,8</b>	<b>23,9</b>
Afghanistan	0,6	0,5	0,5	0,3	0,3	0,4	0,3	0,3	0,3
Armenien	0,0	0,0	0,1	0,0	0,1	0,1	0,1	0,1	0,1
Aserbaidschan	-	-	-	-	0,0	-	0,0	0,0	0,0
Bahrain	0,0	-	-	-	-	-	-	-	-
Bangladesch	0,1	0,0	0,0	0,1	0,0	0,1	0,1	0,1	0,2
Brunei Darussalam	-	-	-	-	-	-	0,0	-	-
China	4,4	4,4	4,4	4,7	5,0	4,4	4,4	4,1	4,6
Georgien	-	0,0	0,0	0,0	0,1	0,2	0,1	0,1	0,2
Indien	0,5	0,5	0,5	0,6	0,5	0,5	0,5	0,5	0,8
Indonesien	2,1	1,8	2,3	1,7	2,2	1,8	2,0	1,3	1,8
Irak	0,3	0,3	0,2	0,1	0,2	0,1	0,1	0,1	0,1
Iran, Islamische Republik	9,5	9,8	9,0	9,2	7,9	6,7	5,9	5,0	4,1
Israel	0,9	0,7	1,0	0,9	0,8	1,0	0,6	0,8	0,5
Japan	1,6	1,3	1,5	1,6	1,5	1,6	1,4	1,6	1,6
Jemen	0,2	0,3	0,3	0,4	0,3	0,2	0,1	0,1	0,1
Jordanien	1,1	0,9	0,7	0,8	0,8	0,8	0,7	0,8	0,6
Kambodscha	0,2	0,1	0,1	0,1	0,1	0,0	0,1	0,0	0,0
Kasachstan	-	0,0	0,0	0,0	0,0	0,0	0,1	0,2	0,2
Katar	-	-	-	-	-	-	-	0,0	-
Kirgisistan	-	-	-	0,0	0,0	-	-	0,0	0,1
Korea, Dem. Volksrepublik	0,2	0,2	0,1	0,1	0,2	0,2	0,2	0,2	0,3
Korea, Dem. Republik	5,0	4,8	4,8	4,9	4,6	4,3	4,4	4,2	4,0

noch

**E Ausländer an Hochschulen insgesamt von 1993 bis 2001****E.4 Hochschulabsolventen****E.4.1 Bildungsherkunft und Staatsangehörigkeit****E.4.1.2 %-Verteilung**

Kontinente/Staaten	1993	1994	1995	1996	1997	1998	1999	2000	2001
Kuwait	0,0	0,0	-	0,0	0,0	0,0	-	0,0	0,0
Laos, Dem. Volksrepublik	0,1	0,2	0,2	0,1	0,2	0,0	0,1	0,1	0,0
Libanon	0,2	0,3	0,3	0,3	0,2	0,3	0,3	0,2	0,2
Malaysia	0,1	0,1	0,1	0,0	0,1	0,0	0,1	0,1	0,1
Malediven	-	-	-	-	-	-	-	-	-
Mongolei	0,2	0,1	0,3	0,2	0,2	0,1	0,2	0,2	0,2
Myanmar	0,0	0,1	0,0	0,1	0,0	0,1	0,0	0,0	0,1
Nepal	0,0	0,0	0,0	0,1	0,1	0,1	0,1	0,1	0,1
Oman	0,0	0,0	-	-	-	-	-	-	-
Pakistan	0,1	0,1	0,1	0,1	0,2	0,1	0,1	0,2	0,2
Philippinen	0,1	0,1	0,1	0,1	0,1	0,1	0,1	0,1	0,1
Saudi-Arabien	0,1	0,0	0,0	-	0,0	0,0	0,0	0,0	0,0
Singapur	0,0	0,0	0,0	0,0	0,0	0,0	0,1	0,0	0,1
Sri Lanka	0,1	0,1	0,1	0,1	0,1	0,0	0,1	0,1	0,1
Syrien, Arab. Republik	0,5	0,7	0,6	0,4	0,6	0,5	0,5	0,5	0,4
Tadschikistan	-	-	-	-	-	0,0	0,0	0,0	0,0
Taiwan	1,2	0,9	1,1	1,6	1,4	1,3	1,3	1,1	1,0
Thailand	0,3	0,2	0,3	0,3	0,2	0,3	0,2	0,3	0,3
Turkmenistan	-	0,0	-	-	0,0	-	-	0,0	0,0
Usbekistan	-	-	-	-	0,0	0,0	0,0	0,0	0,1
Vereinigte Arabische Emirate	0,0	0,0	0,0	0,0	0,0	0,0	-	0,0	-
Vietnam	1,4	1,3	1,3	1,7	1,2	1,2	1,0	1,1	1,0
Abhäng. Gebiet (Brit.)	-	-	0,0	-	0,0	0,0	0,0	0,0	0,0
Übriges Asien	0,1	0,1	0,1	0,1	0,1	0,1	0,0	0,1	0,1
<b>Australien und Ozeanien</b>	<b>0,2</b>	<b>0,2</b>	<b>0,2</b>	<b>0,2</b>	<b>0,2</b>	<b>0,2</b>	<b>0,2</b>	<b>0,3</b>	<b>0,2</b>
Australien	0,2	0,2	0,2	0,2	0,2	0,2	0,1	0,2	0,1
Cookinseln	-	-	-	-	-	-	-	-	-
Neuseeland	0,0	0,0	0,0	0,0	0,0	0,0	0,0	0,1	0,0
Tuvalu	-	-	-	-	-	-	-	-	-
Vanuatu	-	-	-	-	-	-	-	-	-
Übriges Ozeanien	0,0	-	0,0	0,0	0,0	0,0	0,0	0,0	-
<b>Staatenlos</b>	<b>0,7</b>	<b>0,7</b>	<b>0,4</b>	<b>0,6</b>	<b>0,7</b>	<b>0,5</b>	<b>0,5</b>	<b>0,5</b>	<b>0,4</b>
<b>Ungeklärt</b>	<b>0,2</b>	<b>0,2</b>	<b>0,1</b>	<b>0,2</b>	<b>0,3</b>	<b>0,1</b>	<b>0,2</b>	<b>0,1</b>	<b>0,1</b>
<b>Ohne Angabe</b>	<b>0,2</b>	<b>0,4</b>	<b>0,3</b>	<b>0,3</b>	<b>0,4</b>	<b>0,3</b>	<b>0,6</b>	<b>0,5</b>	<b>0,3</b>
<b>Insgesamt</b>	<b>100</b>	<b>100</b>	<b>100</b>	<b>100</b>	<b>100</b>	<b>100</b>	<b>100</b>	<b>100</b>	<b>100</b>
Darunter nach dem Entwicklungsstand <sup>1)</sup>									
<b>Entwicklungsländer</b>	<b>39,6</b>	<b>40,6</b>	<b>40,7</b>	<b>41,0</b>	<b>40,5</b>	<b>39,1</b>	<b>40,7</b>	<b>40,2</b>	<b>41,2</b>
<b>Übergangsländer</b>	<b>6,8</b>	<b>8,1</b>	<b>8,5</b>	<b>8,5</b>	<b>9,4</b>	<b>11,8</b>	<b>12,1</b>	<b>14,3</b>	<b>15,8</b>
<b>Industrieländer</b>	<b>52,2</b>	<b>49,8</b>	<b>49,6</b>	<b>49,2</b>	<b>48,6</b>	<b>47,9</b>	<b>45,8</b>	<b>44,3</b>	<b>42,1</b>

<sup>1)</sup> Länderzuordnung vergleiche Index auf Seite 41 ff.

**E Ausländer an Hochschulen insgesamt von 1993 bis 2001**  
**E.4 Hochschulabsolventen**  
**E.4.1 Bildungsherkunft und Staatsangehörigkeit**  
**E.4.1.3 Messzahlen (1993 = 100)**

Kontinente/Staaten	1993	1994	1995	1996	1997	1998	1999	2000	2001
Bildungsinländer	.	.	.	.	.	100	122	144	157
Bildungsausländer	.	.	.	.	.	100	102	107	115
<b>Insgesamt</b>	<b>100</b>	<b>111</b>	<b>115</b>	<b>122</b>	<b>132</b>	<b>137</b>	<b>147</b>	<b>160</b>	<b>172</b>
Davon									
<b>Europa</b>	<b>100</b>	<b>116</b>	<b>122</b>	<b>128</b>	<b>143</b>	<b>154</b>	<b>167</b>	<b>187</b>	<b>204</b>
EU zusammen	100	109	113	116	128	131	132	139	143
Übriges Europa zusammen	100	127	137	148	168	193	226	267	308
<b>Afrika</b>	<b>100</b>	<b>106</b>	<b>111</b>	<b>125</b>	<b>135</b>	<b>145</b>	<b>170</b>	<b>198</b>	<b>202</b>
<b>Amerika</b>	<b>100</b>	<b>95</b>	<b>89</b>	<b>93</b>	<b>92</b>	<b>96</b>	<b>102</b>	<b>100</b>	<b>107</b>
<b>Asien</b>	<b>100</b>	<b>107</b>	<b>111</b>	<b>120</b>	<b>123</b>	<b>117</b>	<b>118</b>	<b>121</b>	<b>131</b>
<b>Australien und Ozeanien</b>	<b>100</b>	<b>113</b>	<b>125</b>	<b>138</b>	<b>163</b>	<b>156</b>	<b>138</b>	<b>225</b>	<b>138</b>
<b>Staatenlos</b>	<b>100</b>	<b>113</b>	<b>72</b>	<b>106</b>	<b>137</b>	<b>102</b>	<b>115</b>	<b>122</b>	<b>96</b>
<b>Ungeklärt</b>	<b>100</b>	<b>113</b>	<b>87</b>	<b>153</b>	<b>247</b>	<b>80</b>	<b>180</b>	<b>67</b>	<b>133</b>
<b>Ohne Angabe</b>	<b>100</b>	<b>213</b>	<b>194</b>	<b>163</b>	<b>238</b>	<b>194</b>	<b>413</b>	<b>413</b>	<b>300</b>
<b>Insgesamt</b>	<b>100</b>	<b>111</b>	<b>115</b>	<b>122</b>	<b>132</b>	<b>137</b>	<b>147</b>	<b>160</b>	<b>172</b>
Darunter nach dem Entwicklungsstand <sup>1)</sup>									
<b>Entwicklungsländer</b>	<b>100</b>	<b>113</b>	<b>118</b>	<b>127</b>	<b>135</b>	<b>135</b>	<b>151</b>	<b>162</b>	<b>179</b>
<b>Übergangsländer</b>	<b>100</b>	<b>131</b>	<b>143</b>	<b>153</b>	<b>182</b>	<b>237</b>	<b>261</b>	<b>335</b>	<b>399</b>
<b>Industrieländer</b>	<b>100</b>	<b>105</b>	<b>109</b>	<b>115</b>	<b>123</b>	<b>125</b>	<b>128</b>	<b>135</b>	<b>139</b>

<sup>1)</sup> Länderzuordnung vergleiche Index auf Seite 41 ff.

**E Ausländer an Hochschulen insgesamt von 1993 bis 2001**  
**E.4 Hochschulabsolventen**  
**E.4.2 Fächergruppen**  
**E.4.2.1 Anzahl**

	Insge- samt	Davon in der Fächergruppe									
		Sprach- u. Kultur- wiss.	Sport	Rechts-, Wirt.- u. Sozial- wiss.	Mathem., Natur- wiss.	Human- medizin	Vete- rinär- medizin	Agrar-, Forst- u. Ernähr.- wiss.	Inge- nieur- wiss.	Kunst, Kunst- wiss.	Sonstige Fächer
<b>Insgesamt</b>											
1993	8.019	1.035	64	1.581	1.254	814	78	285	2.280	628	-
1994	8.868	1.178	64	1.885	1.426	886	74	290	2.372	693	-
1995	9.191	1.224	49	2.100	1.426	842	73	281	2.411	785	-
1996	9.809	1.391	46	2.161	1.444	910	69	271	2.607	910	-
1997	10.615	1.597	54	2.358	1.580	967	58	276	2.717	998	10
1998	10.966	1.563	57	2.758	1.537	919	56	271	2.691	1.102	12
1999	11.758	1.739	60	2.825	1.687	997	61	347	2.832	1.210	-
2000	12.791	1.922	74	3.264	1.733	1.142	60	334	2.960	1.302	-
2001	13.803	1.981	61	3.627	1.957	1.136	54	374	3.163	1.450	-
<b>Davon</b>											
<b>Bildungsinländer</b>											
<b>zusammen</b>											
1993	.	.	.	.	.	.	.	.	.	.	.
1994	.	.	.	.	.	.	.	.	.	.	.
1995	.	.	.	.	.	.	.	.	.	.	.
1996	.	.	.	.	.	.	.	.	.	.	.
1997	.	.	.	.	.	.	.	.	.	.	.
1998	2.828	332	19	852	354	149	6	25	799	292	-
1999	3.452	411	21	1.000	431	213	10	51	965	350	-
2000	4.060	517	30	1.257	426	266	5	51	1.031	477	-
2001	4.428	498	23	1.476	435	401	7	49	1.063	476	-
<b>Bildungsausländer</b>											
<b>zusammen</b>											
1993	.	.	.	.	.	.	.	.	.	.	.
1994	.	.	.	.	.	.	.	.	.	.	.
1995	.	.	.	.	.	.	.	.	.	.	.
1996	.	.	.	.	.	.	.	.	.	.	.
1997	.	.	.	.	.	.	.	.	.	.	.
1998	8.138	1.231	38	1.906	1.183	770	50	246	1.892	810	12
1999	8.306	1.328	39	1.825	1.256	784	51	296	1.867	860	-
2000	8.731	1.405	44	2.007	1.307	876	55	283	1.929	825	-
2001	9.375	1.483	38	2.151	1.522	735	47	325	2.100	974	-

Anmerkung: Die Abweichungen bei den Hochschulabsolventen insgesamt von den Angaben in Tabelle E.4.1 sind Folge nachträglicher Korrekturen nur dieser Angaben.

**E Ausländer an Hochschulen insgesamt von 1993 bis 2001**  
**E.4 Hochschulabsolventen**  
**E.4.2 Fächergruppen**  
**E.4.2.2 %-Verteilung**

	Insgesamt	Davon in der Fächergruppe									
		Sprach- u. Kulturwiss.	Sport	Rechts-, Wirt.- u. Sozialwiss.	Mathem., Naturwiss.	Humanmedizin	Veterinärmedizin	Agrar-, Forst- u. Ernähr.-wiss.	Ingenieurwiss.	Kunst, Kunstwiss.	Sonstige Fächer
<b>Insgesamt</b>											
1993	100	12,9	0,8	19,7	15,6	10,2	1,0	3,6	28,4	7,8	-
1994	100	13,3	0,7	21,3	16,1	10,0	0,8	3,3	26,7	7,8	-
1995	100	13,3	0,5	22,8	15,5	9,2	0,8	3,1	26,2	8,5	-
1996	100	14,2	0,5	22,0	14,7	9,3	0,7	2,8	26,6	9,3	-
1997	100	15,0	0,5	22,2	14,9	9,1	0,5	2,6	25,6	9,4	0,1
1998	100	14,3	0,5	25,2	14,0	8,4	0,5	2,5	24,5	10,0	0,1
1999	100	14,8	0,5	24,0	14,3	8,5	0,5	3,0	24,1	10,3	-
2000	100	15,0	0,6	25,5	13,5	8,9	0,5	2,6	23,1	10,2	-
2001	100	14,4	0,4	26,3	14,2	8,2	0,4	2,7	22,9	10,5	-
<b>Davon</b>											
<b>Bildungsinländer zusammen</b>											
1993	.	.	.	.	.	.	.	.	.	.	.
1994	.	.	.	.	.	.	.	.	.	.	.
1995	.	.	.	.	.	.	.	.	.	.	.
1996	.	.	.	.	.	.	.	.	.	.	.
1997	.	.	.	.	.	.	.	.	.	.	.
1998	100	11,7	0,7	30,1	12,5	5,3	0,2	0,9	28,3	10,3	-
1999	100	11,9	0,6	29,0	12,5	6,2	0,3	1,5	28,0	10,1	-
2000	100	12,7	0,7	31,0	10,5	6,6	0,1	1,3	25,4	11,7	-
2001	100	11,2	0,5	33,3	9,8	9,1	0,2	1,1	24,0	10,7	-
<b>Bildungsausländer zusammen</b>											
1993	.	.	.	.	.	.	.	.	.	.	.
1994	.	.	.	.	.	.	.	.	.	.	.
1995	.	.	.	.	.	.	.	.	.	.	.
1996	.	.	.	.	.	.	.	.	.	.	.
1997	.	.	.	.	.	.	.	.	.	.	.
1998	100	15,1	0,5	23,4	14,5	9,5	0,6	3,0	23,2	10,0	0,1
1999	100	16,0	0,5	22,0	15,1	9,4	0,6	3,6	22,5	10,4	-
2000	100	16,1	0,5	23,0	15,0	10,0	0,6	3,2	22,1	9,4	-
2001	100	15,8	0,4	22,9	16,2	7,8	0,5	3,5	22,4	10,4	-

**E Ausländer an Hochschulen insgesamt von 1993 bis 2001**

**E.4 Hochschulabsolventen**

**E.4.2 Fächergruppen**

**E.4.2.3 Messzahlen (1993 = 100)**

	Insgesamt	Davon in der Fächergruppe									
		Sprach- u. Kulturwiss.	Sport	Rechts-, Wirt.- u. Sozialwiss.	Mathem., Naturwiss.	Humanmedizin	Veterinärmedizin	Agrar-, Forst- u. Ernähr.-wiss.	Ingenieurwiss.	Kunst, Kunstwiss.	Sonstige Fächer
<b>Insgesamt</b>											
1993	100	100	100	100	100	100	100	100	100	100	-
1994	111	114	100	119	114	109	95	102	104	110	-
1995	115	118	77	133	114	103	94	99	106	125	-
1996	122	134	72	137	115	112	88	95	114	145	-
1997	132	154	84	149	126	119	74	97	119	159	100
1998	137	151	89	174	123	113	72	95	118	175	120
1999	147	168	94	179	135	122	78	122	124	193	-
2000	160	186	116	206	138	140	77	117	130	207	-
2001	172	191	95	229	156	140	69	131	139	231	-
<b>Davon</b>											
<b>Bildungsinländer zusammen</b>											
1993	.	.	.	.	.	.	.	.	.	.	.
1994	.	.	.	.	.	.	.	.	.	.	.
1995	.	.	.	.	.	.	.	.	.	.	.
1996	.	.	.	.	.	.	.	.	.	.	.
1997	.	.	.	.	.	.	.	.	.	.	.
1998	100	100	100	100	100	100	100	100	100	100	-
1999	122	124	111	117	122	143	167	204	121	120	-
2000	144	156	158	148	120	179	83	204	129	163	-
2001	157	150	121	173	123	269	117	196	133	163	-
<b>Bildungsausländer zusammen</b>											
1993	.	.	.	.	.	.	.	.	.	.	.
1994	.	.	.	.	.	.	.	.	.	.	.
1995	.	.	.	.	.	.	.	.	.	.	.
1996	.	.	.	.	.	.	.	.	.	.	.
1997	.	.	.	.	.	.	.	.	.	.	.
1998	100	100	100	100	100	100	100	100	100	100	100
1999	102	108	103	96	106	102	102	120	99	106	-
2000	107	114	116	105	110	114	110	115	102	102	-
2001	115	120	100	113	129	95	94	132	111	120	-



**F Bildungsausländer nach Staatsangehörigkeit von 1998 bis 2001**  
**F.1 Studienanfänger <sup>1)</sup>**  
**F.1.1 Anzahl**

Kontinente/Staaten	1998 <sup>2)</sup>	1999	2000	2001
<b>Insgesamt</b>	<b>25.299</b>	<b>39.898</b>	<b>45.149</b>	<b>53.175</b>
Davon				
<b>Europa</b>	<b>17.593</b>	<b>25.957</b>	<b>28.880</b>	<b>32.575</b>
Europäische Union (EU)				
Belgien	379	406	407	410
Dänemark	245	351	364	364
Finnland	432	689	575	602
Frankreich	2.429	3.124	3.136	3.225
Griechenland	466	733	726	754
Irland	325	375	367	372
Italien	1.368	2.087	2.242	2.274
Luxemburg	304	339	356	426
Niederlande	303	435	395	442
Österreich	927	1.316	1.372	1.553
Portugal	177	229	270	319
Schweden	439	718	668	561
Spanien	1.612	2.227	2.422	2.625
Vereinigtes Königreich (Großbritannien und Nordirland)	1.083	1.445	1.307	1.203
EU zusammen	10.489	14.474	14.607	15.130
Übriges Europa				
Albanien	33	57	80	87
Andorra	-	1	1	-
Bosnien und Herzogowina	93	90	141	153
Bulgarien	506	1.204	1.945	2.678
Estland	61	138	172	199
Island	32	32	33	36
Jugoslawien (Serbien/Montenegro)	157	169	244	220
Kroatien	103	141	143	147
Lettland	103	165	204	244
Liechtenstein	-	5	4	10
Litauen	120	221	347	439
Malta	6	11	8	2
Mazedonien	30	33	35	66
Moldau, Republik	41	65	70	93
Monaco	1	2	-	-
Norwegen	194	269	260	265
Polen	1.514	2.362	2.660	3.208
Rumänien	344	640	797	1.057
Russische Föderation	1.071	1.807	2.070	2.504
San Marino	-	-	1	-
Schweiz	288	477	514	530
Slowakei	196	254	400	529
Slowenien	27	54	102	114
Tschechische Republik	332	549	769	1.049
Türkei	607	747	825	976
Ukraine	495	805	1.077	1.393
Ungarn	638	958	1.056	1.089
Vatikanstadt	1	-	1	-
Weißrußland	95	189	284	314
Zypern	13	37	30	43
Übriges Europa	3	1	-	-
Übriges Europa zusammen	7.104	11.483	14.273	17.445

noch

**F Bildungsausländer nach Staatsangehörigkeit von 1998 bis 2001**

**F.1 Studienanfänger <sup>1)</sup>**

**F.1.1 Anzahl**

Kontinente/Staaten	1998 <sup>2)</sup>	1999	2000	2001
<b>Afrika</b>	<b>1.815</b>	<b>3.193</b>	<b>3.414</b>	<b>3.501</b>
Ägypten	136	227	272	264
Äthiopien	58	69	69	69
Algerien	34	65	56	42
Angola	7	8	5	3
Benin	16	25	36	34
Botsuana	6	1	2	4
Burkina Faso	6	16	24	21
Burundi	1	8	2	9
Cote d'Ivoire	22	38	35	43
Dschibuti	1	-	-	-
Eritrea	18	14	10	10
Gabun	12	9	14	12
Gambia	3	3	4	1
Ghana	26	48	82	223
Guinea	26	40	46	46
Guinea-Bissau	-	1	1	1
Kamerun	584	1.038	944	813
Kap Verde	-	-	-	-
Kenia	29	37	46	64
Komoren	-	-	-	-
Kongo, Dem. Republik	13	17	16	29
Kongo, Republik	11	23	13	19
Lesotho	1	1	2	1
Liberia	2	1	4	-
Libyen	13	19	23	41
Madagaskar	5	25	14	11
Malawi	3	5	4	3
Mali	6	15	13	15
Marokko	373	713	890	968
Mauretanien	2	20	35	37
Mauritius	3	8	5	3
Mosambik	1	1	2	1
Namibia	5	5	4	6
Niger	5	3	3	4
Nigeria	87	130	108	98
Ruanda	1	8	10	13
Sambia	-	26	16	6
Sao Tome und Principe	1	-	1	-
Senegal	27	48	45	39
Seschellen	2	2	1	-
Sierra Leone	9	5	11	8
Simbabwe	3	13	13	7
Somalia	2	2	-	3
Sudan	62	121	88	73
Südafrika	33	39	59	55
Swasiland	1	-	-	-
Tansania, Ver. Republik	13	15	19	25
Togo	29	49	55	57
Tschad	2	4	3	-
Tunesien	105	196	279	296
Uganda	7	30	26	22
Zaire	-	-	-	-
Zentralafrika, Republik	3	2	3	1
Übriges Afrika	-	-	1	1

noch

**F Bildungsausländer nach Staatsangehörigkeit von 1998 bis 2001**

**F.1 Studienanfänger <sup>1)</sup>**

**F.1.1 Anzahl**

Kontinente/Staaten	1998 <sup>2)</sup>	1999	2000	2001
<b>Amerika</b>	<b>2.196</b>	<b>3.763</b>	<b>3.898</b>	<b>4.272</b>
Argentinien	57	129	145	165
Bahamas	-	-	1	-
Barbados	-	1	1	2
Belize	1	3	2	2
Bolivien	23	30	35	45
Brasilien	139	377	429	454
Chile	51	96	106	125
Costa Rica	6	34	18	28
Dominikanische Republik	7	6	1	8
Ecuador	19	46	62	69
El Salvador	11	23	15	14
Guatemala	9	11	16	21
Guyana	-	-	-	-
Haiti	-	3	2	2
Honduras	2	5	8	8
Jamaika	-	1	7	3
Kanada	165	197	182	245
Kolumbien	59	112	153	208
Kuba	14	41	19	30
Mexiko	76	159	193	231
Nicaragua	8	9	8	4
Panama	7	7	4	10
Paraguay	5	9	12	2
Peru	56	130	135	139
St. Lucia	1	-	1	-
St. Vincent	-	-	-	-
Suriname	-	1	-	-
Trinidad und Tobago	-	4	4	4
Uruguay	13	8	4	12
Venezuela	16	76	67	77
Vereinigte Staaten	1.451	2.245	2.268	2.363
Übriges Amerika	-	-	-	1
<b>Asien</b>	<b>3.565</b>	<b>6.809</b>	<b>8.728</b>	<b>12.553</b>
Afghanistan	8	11	15	22
Armenien	52	45	64	83
Aserbajdschan	27	50	43	63
Bahrain	1	2	-	3
Bangladesch	22	44	29	111
Brunei Darussalam	-	1	1	3
China	824	2.096	3.451	6.180
Georgien	216	385	499	656
Indien	148	388	539	902
Indonesien	161	349	391	413
Irak	44	81	66	60
Iran, Islamische Republik	165	272	244	301
Israel	91	129	129	141
Japan	398	524	662	676
Jemen	12	19	29	30
Jordanien	59	112	99	117
Kambodscha	5	2	10	10
Kasachstan	94	168	153	173
Katar	1	-	-	1
Kirgisistan	34	45	63	66
Korea, Dem. Volksrepublik	18	49	46	51
Korea, Dem. Republik	300	529	652	692

noch

**F Bildungsausländer nach Staatsangehörigkeit von 1998 bis 2001****F.1 Studienanfänger <sup>1)</sup>****F.1.1 Anzahl**

Kontinente/Staaten	1998 <sup>2)</sup>	1999	2000	2001
Kuwait	-	2	3	-
Laos, Dem. Volksrepublik	1	1	-	4
Libanon	31	82	74	105
Malaysia	21	31	67	64
Malediven	1	-	-	-
Mongolei	134	305	280	252
Myanmar	14	9	14	10
Nepal	20	36	39	56
Oman	1	1	2	6
Pakistan	124	163	169	216
Philippinen	23	43	34	57
Saudi-Arabien	-	7	1	7
Singapur	12	20	39	43
Sri Lanka	8	19	17	20
Syrien, Arab. Republik	99	150	158	151
Tadschikistan	12	6	8	19
Taiwan	167	273	183	248
Thailand	43	111	138	196
Turkmenistan	6	10	17	20
Usbekistan	50	50	79	89
Vereinigte Arabische Emirate	2	4	18	7
Vietnam	82	123	164	184
Abhäng. Gebiet (Brit.)	8	4	3	2
Übriges Asien	26	58	36	43
<b>Australien und Ozeanien</b>	<b>70</b>	<b>118</b>	<b>153</b>	<b>212</b>
Australien	54	94	131	168
Cookinseln	-	-	-	-
Neuseeland	15	20	17	35
Tuvalu	-	-	-	-
Vanuatu	-	-	-	-
Übriges Ozeanien	1	4	5	9
<b>Staatenlos</b>	<b>27</b>	<b>31</b>	<b>28</b>	<b>23</b>
<b>Ungeklärt</b>	<b>25</b>	<b>18</b>	<b>38</b>	<b>27</b>
<b>Ohne Angabe</b>	<b>8</b>	<b>9</b>	<b>10</b>	<b>12</b>
<b>Insgesamt</b>	<b>25.299</b>	<b>39.898</b>	<b>45.149</b>	<b>53.175</b>
Darunter nach dem Entwicklungsstand <sup>3)</sup>				
<b>Entwicklungsländer</b>	<b>5.370</b>	<b>9.560</b>	<b>11.652</b>	<b>15.308</b>
<b>Übergangsländer</b>	<b>5.648</b>	<b>9.606</b>	<b>12.087</b>	<b>15.065</b>
<b>Industrieländer</b>	<b>14.200</b>	<b>20.655</b>	<b>21.301</b>	<b>22.714</b>

<sup>1)</sup> Studierende im Sommer- und folgenden Wintersemester.- <sup>2)</sup> Nur Angaben für Wintersemester 1998/99.- <sup>3)</sup> Länderzuordnung vergleiche Index auf Seite 41 ff.

**F Bildungsausländer nach Staatsangehörigkeit von 1998 bis 2001**  
**F.1 Studienanfänger <sup>1)</sup>**  
**F.1.2 %-Verteilung**

Kontinente/Staaten	1998 <sup>2)</sup>	1999	2000	2001
<b>Insgesamt</b>	<b>100</b>	<b>100</b>	<b>100</b>	<b>100</b>
Davon				
<b>Europa</b>	<b>69,5</b>	<b>65,1</b>	<b>64,0</b>	<b>61,3</b>
Europäische Union (EU)				
Belgien	1,5	1,0	0,9	0,8
Dänemark	1,0	0,9	0,8	0,7
Finnland	1,7	1,7	1,3	1,1
Frankreich	9,6	7,8	6,9	6,1
Griechenland	1,8	1,8	1,6	1,4
Irland	1,3	0,9	0,8	0,7
Italien	5,4	5,2	5,0	4,3
Luxemburg	1,2	0,8	0,8	0,8
Niederlande	1,2	1,1	0,9	0,8
Österreich	3,7	3,3	3,0	2,9
Portugal	0,7	0,6	0,6	0,6
Schweden	1,7	1,8	1,5	1,1
Spanien	6,4	5,6	5,4	4,9
Vereinigtes Königreich (Großbritannien und Nordirland)	4,3	3,6	2,9	2,3
EU zusammen	41,5	36,3	32,4	28,5
Übriges Europa				
Albanien	0,1	0,1	0,2	0,2
Andorra	-	0,0	0,0	-
Bosnien und Herzogowina	0,4	0,2	0,3	0,3
Bulgarien	2,0	3,0	4,3	5,0
Estland	0,2	0,3	0,4	0,4
Island	0,1	0,1	0,1	0,1
Jugoslawien (Serbien/Montenegro)	0,6	0,4	0,5	0,4
Kroatien	0,4	0,4	0,3	0,3
Lettland	0,4	0,4	0,5	0,5
Liechtenstein	-	0,0	0,0	0,0
Litauen	0,5	0,6	0,8	0,8
Malta	0,0	0,0	0,0	0,0
Mazedonien	0,1	0,1	0,1	0,1
Moldau, Republik	0,2	0,2	0,2	0,2
Monaco	0,0	0,0	-	-
Norwegen	0,8	0,7	0,6	0,5
Polen	6,0	5,9	5,9	6,0
Rumänien	1,4	1,6	1,8	2,0
Russische Föderation	4,2	4,5	4,6	4,7
San Marino	-	-	0,0	-
Schweiz	1,1	1,2	1,1	1,0
Slowakei	0,8	0,6	0,9	1,0
Slowenien	0,1	0,1	0,2	0,2
Tschechische Republik	1,3	1,4	1,7	2,0
Türkei	2,4	1,9	1,8	1,8
Ukraine	2,0	2,0	2,4	2,6
Ungarn	2,5	2,4	2,3	2,0
Vatikanstadt	0,0	-	0,0	-
Weißrußland	0,4	0,5	0,6	0,6
Zypern	0,1	0,1	0,1	0,1
Übriges Europa	0,0	0,0	-	-
Übriges Europa zusammen	28,1	28,8	31,6	32,8

noch

**F Bildungsausländer nach Staatsangehörigkeit von 1998 bis 2001**

**F.1 Studienanfänger <sup>1)</sup>**

**F.1.2 %-Verteilung**

Kontinente/Staaten	1998 <sup>2)</sup>	1999	2000	2001
<b>Afrika</b>	<b>7,2</b>	<b>8,0</b>	<b>7,6</b>	<b>6,6</b>
Ägypten	0,5	0,6	0,6	0,5
Äthiopien	0,2	0,2	0,2	0,1
Algerien	0,1	0,2	0,1	0,1
Angola	0,0	0,0	0,0	0,0
Benin	0,1	0,1	0,1	0,1
Botsuana	0,0	0,0	0,0	0,0
Burkina Faso	0,0	0,0	0,1	0,0
Burundi	0,0	0,0	0,0	0,0
Cote d'Ivoire	0,1	0,1	0,1	0,1
Dschibuti	0,0	-	-	-
Eritrea	0,1	0,0	0,0	0,0
Gabun	0,0	0,0	0,0	0,0
Gambia	0,0	0,0	0,0	0,0
Ghana	0,1	0,1	0,2	0,4
Guinea	0,1	0,1	0,1	0,1
Guinea-Bissau	-	0,0	0,0	0,0
Kamerun	2,3	2,6	2,1	1,5
Kap Verde	-	-	-	-
Kenia	0,1	0,1	0,1	0,1
Komoren	-	-	-	-
Kongo, Dem. Republik	0,1	0,0	0,0	0,1
Kongo, Republik	0,0	0,1	0,0	0,0
Lesotho	0,0	0,0	0,0	0,0
Liberia	0,0	0,0	0,0	-
Libyen	0,1	0,0	0,1	0,1
Madagaskar	0,0	0,1	0,0	0,0
Malawi	0,0	0,0	0,0	0,0
Mali	0,0	0,0	0,0	0,0
Marokko	1,5	1,8	2,0	1,8
Mauretanien	0,0	0,1	0,1	0,1
Mauritius	0,0	0,0	0,0	0,0
Mosambik	0,0	0,0	0,0	0,0
Namibia	0,0	0,0	0,0	0,0
Niger	0,0	0,0	0,0	0,0
Nigeria	0,3	0,3	0,2	0,2
Ruanda	0,0	0,0	0,0	0,0
Sambia	-	0,1	0,0	0,0
Sao Tome und Principe	0,0	-	0,0	-
Senegal	0,1	0,1	0,1	0,1
Seschellen	0,0	0,0	0,0	-
Sierra Leone	0,0	0,0	0,0	0,0
Simbabwe	0,0	0,0	0,0	0,0
Somalia	0,0	0,0	-	0,0
Sudan	0,2	0,3	0,2	0,1
Südafrika	0,1	0,1	0,1	0,1
Swasiland	0,0	-	-	-
Tansania, Ver. Republik	0,1	0,0	0,0	0,0
Togo	0,1	0,1	0,1	0,1
Tschad	0,0	0,0	0,0	-
Tunesien	0,4	0,5	0,6	0,6
Uganda	0,0	0,1	0,1	0,0
Zaire	-	-	-	-
Zentralafrika, Republik	0,0	0,0	0,0	0,0
Übriges Afrika	-	-	0,0	0,0

noch

**F Bildungsausländer nach Staatsangehörigkeit von 1998 bis 2001****F.1 Studienanfänger <sup>1)</sup>****F.1.2 %-Verteilung**

Kontinente/Staaten	1998 <sup>2)</sup>	1999	2000	2001
<b>Amerika</b>	<b>8,7</b>	<b>9,4</b>	<b>8,6</b>	<b>8,0</b>
Argentinien	0,2	0,3	0,3	0,3
Bahamas	-	-	0,0	-
Barbados	-	0,0	0,0	0,0
Belize	0,0	0,0	0,0	0,0
Bolivien	0,1	0,1	0,1	0,1
Brasilien	0,5	0,9	1,0	0,9
Chile	0,2	0,2	0,2	0,2
Costa Rica	0,0	0,1	0,0	0,1
Dominikanische Republik	0,0	0,0	0,0	0,0
Ecuador	0,1	0,1	0,1	0,1
El Salvador	0,0	0,1	0,0	0,0
Guatemala	0,0	0,0	0,0	0,0
Guyana	-	-	-	-
Haiti	-	0,0	0,0	0,0
Honduras	0,0	0,0	0,0	0,0
Jamaika	-	0,0	0,0	0,0
Kanada	0,7	0,5	0,4	0,5
Kolumbien	0,2	0,3	0,3	0,4
Kuba	0,1	0,1	0,0	0,1
Mexiko	0,3	0,4	0,4	0,4
Nicaragua	0,0	0,0	0,0	0,0
Panama	0,0	0,0	0,0	0,0
Paraguay	0,0	0,0	0,0	0,0
Peru	0,2	0,3	0,3	0,3
St. Lucia	0,0	-	0,0	-
St. Vincent	-	-	-	-
Suriname	-	0,0	-	-
Trinidad und Tobago	-	0,0	0,0	0,0
Uruguay	0,1	0,0	0,0	0,0
Venezuela	0,1	0,2	0,1	0,1
Vereinigte Staaten	5,7	5,6	5,0	4,4
Übriges Amerika	-	-	-	0,0
<b>Asien</b>	<b>14,1</b>	<b>17,1</b>	<b>19,3</b>	<b>23,6</b>
Afghanistan	0,0	0,0	0,0	0,0
Armenien	0,2	0,1	0,1	0,2
Aserbajdschan	0,1	0,1	0,1	0,1
Bahrain	0,0	0,0	-	0,0
Bangladesch	0,1	0,1	0,1	0,2
Brunei Darussalam	-	0,0	0,0	0,0
China	3,3	5,3	7,6	11,6
Georgien	0,9	1,0	1,1	1,2
Indien	0,6	1,0	1,2	1,7
Indonesien	0,6	0,9	0,9	0,8
Irak	0,2	0,2	0,1	0,1
Iran, Islamische Republik	0,7	0,7	0,5	0,6
Israel	0,4	0,3	0,3	0,3
Japan	1,6	1,3	1,5	1,3
Jemen	0,0	0,0	0,1	0,1
Jordanien	0,2	0,3	0,2	0,2
Kambodscha	0,0	0,0	0,0	0,0
Kasachstan	0,4	0,4	0,3	0,3
Katar	0,0	-	-	0,0
Kirgisistan	0,1	0,1	0,1	0,1
Korea, Dem. Volksrepublik	0,1	0,1	0,1	0,1
Korea, Dem. Republik	1,2	1,3	1,4	1,3

noch

**F Bildungsausländer nach Staatsangehörigkeit von 1998 bis 2001****F.1 Studienanfänger <sup>1)</sup>****F.1.2 %-Verteilung**

Kontinente/Staaten	1998 <sup>2)</sup>	1999	2000	2001
Kuwait	-	0,0	0,0	-
Laos, Dem. Volksrepublik	0,0	0,0	-	0,0
Libanon	0,1	0,2	0,2	0,2
Malaysia	0,1	0,1	0,1	0,1
Malediven	0,0	-	-	-
Mongolei	0,5	0,8	0,6	0,5
Myanmar	0,1	0,0	0,0	0,0
Nepal	0,1	0,1	0,1	0,1
Oman	0,0	0,0	0,0	0,0
Pakistan	0,5	0,4	0,4	0,4
Philippinen	0,1	0,1	0,1	0,1
Saudi-Arabien	-	0,0	0,0	0,0
Singapur	0,0	0,1	0,1	0,1
Sri Lanka	0,0	0,0	0,0	0,0
Syrien, Arab. Republik	0,4	0,4	0,3	0,3
Tadschikistan	0,0	0,0	0,0	0,0
Taiwan	0,7	0,7	0,4	0,5
Thailand	0,2	0,3	0,3	0,4
Turkmenistan	0,0	0,0	0,0	0,0
Usbekistan	0,2	0,1	0,2	0,2
Vereinigte Arabische Emirate	0,0	0,0	0,0	0,0
Vietnam	0,3	0,3	0,4	0,3
Abhäng. Gebiet (Brit.)	0,0	0,0	0,0	0,0
Übriges Asien	0,1	0,1	0,1	0,1
<b>Australien und Ozeanien</b>	<b>0,3</b>	<b>0,3</b>	<b>0,3</b>	<b>0,4</b>
Australien	0,2	0,2	0,3	0,3
Cookinseln	-	-	-	-
Neuseeland	0,1	0,1	0,0	0,1
Tuvalu	-	-	-	-
Vanuatu	-	-	-	-
Übriges Ozeanien	0,0	0,0	0,0	0,0
<b>Staatenlos</b>	<b>0,1</b>	<b>0,1</b>	<b>0,1</b>	<b>0,0</b>
<b>Ungeklärt</b>	<b>0,1</b>	<b>0,0</b>	<b>0,1</b>	<b>0,1</b>
<b>Ohne Angabe</b>	<b>0,0</b>	<b>0,0</b>	<b>0,0</b>	<b>0,0</b>
<b>Insgesamt</b>	<b>100</b>	<b>100</b>	<b>100</b>	<b>100</b>
Darunter nach dem Entwicklungsstand <sup>3)</sup>				
<b>Entwicklungsländer</b>	<b>21,2</b>	<b>24,0</b>	<b>25,8</b>	<b>28,8</b>
<b>Übergangsländer</b>	<b>22,3</b>	<b>24,1</b>	<b>26,8</b>	<b>28,3</b>
<b>Industrieländer</b>	<b>56,1</b>	<b>51,8</b>	<b>47,2</b>	<b>42,7</b>

<sup>1)</sup> Studierende im Sommer- und folgenden Wintersemester.- <sup>2)</sup> Nur Angaben für Wintersemester 1998/99.- <sup>3)</sup> Länderzuordnung vergleiche Index auf Seite 41 ff.



**F Bildungsausländer nach Staatsangehörigkeit von 1998 bis 2001**  
**F.1 Studienanfänger <sup>1)</sup>**  
**F.1.3 Messzahlen (1998 = 100)**

Kontinente/Staaten	1998 <sup>2)</sup>	1999	2000	2001
<b>Insgesamt</b>	<b>100</b>	<b>158</b>	<b>178</b>	<b>210</b>
Davon				
<b>Europa</b>	<b>100</b>	<b>148</b>	<b>164</b>	<b>185</b>
EU zusammen	100	138	139	144
Übriges Europa zusammen	100	162	201	246
<b>Afrika</b>	<b>100</b>	<b>176</b>	<b>188</b>	<b>193</b>
<b>Amerika</b>	<b>100</b>	<b>171</b>	<b>178</b>	<b>195</b>
<b>Asien</b>	<b>100</b>	<b>191</b>	<b>245</b>	<b>352</b>
<b>Australien und Ozeanien</b>	<b>100</b>	<b>169</b>	<b>219</b>	<b>303</b>
<b>Staatenlos</b>	<b>100</b>	<b>115</b>	<b>104</b>	<b>85</b>
<b>Ungeklärt</b>	<b>100</b>	<b>72</b>	<b>152</b>	<b>108</b>
<b>Ohne Angabe</b>	<b>100</b>	<b>113</b>	<b>125</b>	<b>150</b>
<b>Insgesamt</b>	<b>100</b>	<b>158</b>	<b>178</b>	<b>210</b>
Darunter nach dem Entwicklungsstand <sup>3)</sup>				
<b>Entwicklungsländer</b>	<b>100</b>	<b>178</b>	<b>217</b>	<b>285</b>
<b>Übergangsländer</b>	<b>100</b>	<b>170</b>	<b>214</b>	<b>267</b>
<b>Industrieländer</b>	<b>100</b>	<b>145</b>	<b>150</b>	<b>160</b>

<sup>1)</sup> Studierende im Sommer- und folgenden Wintersemester.- <sup>2)</sup> Nur Angaben für Wintersemester 1998/99.- <sup>3)</sup> Länderzuordnung vergleiche Index auf Seite 41 ff.

**F Bildungsausländer nach Staatsangehörigkeit von 1998 bis 2001**  
**F.2 Studierende im 1. Fachsemester <sup>1)</sup>**  
**F.2.1 Anzahl**

Kontinente/Staaten	1998 <sup>2)</sup>	1999	2000	2001
<b>Insgesamt</b>	<b>26.644</b>	<b>41.810</b>	<b>48.182</b>	<b>57.379</b>
Davon				
<b>Europa</b>	<b>16.641</b>	<b>24.393</b>	<b>27.800</b>	<b>32.001</b>
Europäische Union (EU)				
Belgien	280	319	325	349
Dänemark	212	284	317	299
Finnland	337	543	455	478
Frankreich	1.855	2.285	2.322	2.343
Griechenland	566	890	845	830
Irland	231	277	269	293
Italien	1.210	1.829	1.939	1.940
Luxemburg	315	355	376	447
Niederlande	186	304	290	303
Österreich	1.084	1.478	1.442	1.647
Portugal	155	204	242	274
Schweden	358	557	510	428
Spanien	1.304	1.741	1.954	2.059
Vereinigtes Königreich (Großbritannien und Nordirland)	827	1.140	1.021	888
EU zusammen	8.920	12.206	12.307	12.578
Übriges Europa				
Albanien	55	81	100	106
Andorra	-	1	1	-
Bosnien und Herzogowina	137	136	180	191
Bulgarien	605	1.352	2.420	3.568
Estland	67	159	180	237
Island	33	38	30	37
Jugoslawien (Serbien/Montenegro)	187	212	284	266
Kroatien	126	187	176	184
Lettland	119	187	216	274
Liechtenstein	1	5	2	9
Litauen	132	239	369	466
Malta	6	7	9	1
Mazedonien	39	43	51	79
Moldau, Republik	50	73	80	114
Monaco	1	2	-	-
Norwegen	173	257	237	240
Polen	1.497	2.393	2.746	3.305
Rumänien	361	614	800	1.100
Russische Föderation	1.119	1.870	2.222	2.717
San Marino	-	-	1	-
Schweiz	276	441	484	469
Slowakei	221	294	440	587
Slowenien	28	52	90	90
Tschechische Republik	322	504	742	978
Türkei	862	1.013	1.075	1.249
Ukraine	520	880	1.205	1.636
Ungarn	648	889	996	1.063
Vatikanstadt	1	-	-	-
Weißrußland	108	208	317	403
Zypern	24	50	40	54
Übriges Europa	3	-	-	-
Übriges Europa zusammen	<b>7.721</b>	<b>12.187</b>	<b>15.493</b>	19.423

noch

**F Bildungsausländer nach Staatsangehörigkeit von 1998 bis 2001****F.2 Studierende im 1. Fachsemester <sup>1)</sup>****F.2.1 Anzahl**

Kontinente/Staaten	1998 <sup>2)</sup>	1999	2000	2001
<b>Afrika</b>	<b>2.803</b>	<b>4.803</b>	<b>5.217</b>	<b>5.376</b>
Ägypten	172	255	304	316
Äthiopien	80	91	83	97
Algerien	36	82	68	58
Angola	18	25	18	9
Benin	22	28	54	53
Botsuana	5	2	3	5
Burkina Faso	6	19	28	22
Burundi	4	9	2	9
Cote d'Ivoire	34	65	60	67
Dschibuti	2	-	-	-
Eritrea	21	16	12	12
Gabun	14	18	18	14
Gambia	3	4	5	1
Ghana	36	56	94	224
Guinea	34	57	66	76
Guinea-Bissau	-	1	2	2
Kamerun	934	1.610	1.532	1.382
Kap Verde	-	2	-	-
Kenia	42	51	63	80
Komoren	-	-	-	-
Kongo, Dem. Republik	22	28	27	34
Kongo, Republik	17	35	30	31
Lesotho	1	1	2	2
Liberia	3	3	5	-
Libyen	20	24	30	49
Madagaskar	13	30	21	22
Malawi	3	5	4	3
Mali	10	21	17	21
Marokko	647	1.215	1.578	1.662
Mauretanien	6	30	38	42
Mauritius	3	8	5	4
Mosambik	4	4	2	4
Namibia	4	5	5	6
Niger	5	7	6	8
Nigeria	128	208	148	145
Ruanda	5	14	15	19
Sambia	1	24	16	9
Sao Tome und Principe	1	-	1	-
Senegal	41	75	85	61
Seschellen	2	2	1	-
Sierra Leone	14	13	20	15
Simbabwe	7	15	15	10
Somalia	4	3	1	4
Sudan	92	161	127	111
Südafrika	24	34	52	50
Swasiland	1	-	-	-
Tansania, Ver. Republik	20	21	25	24
Togo	58	83	89	105
Tschad	3	7	3	2
Tunesien	158	292	402	476
Uganda	19	42	32	28
Zaire	-	-	-	-
Zentralafrika, Republik	2	2	3	1
Übriges Afrika	2	-	-	1

noch

**F Bildungsausländer nach Staatsangehörigkeit von 1998 bis 2001****F.2 Studierende im 1. Fachsemester <sup>1)</sup>****F.2.1 Anzahl**

Kontinente/Staaten	1998 <sup>2)</sup>	1999	2000	2001
<b>Amerika</b>	<b>2.256</b>	<b>3.793</b>	<b>4.004</b>	<b>4.227</b>
Argentinien	53	123	140	144
Bahamas	-	-	1	-
Barbados	-	1	2	2
Belize	1	4	2	3
Bolivien	34	41	39	55
Brasilien	186	401	489	501
Chile	52	102	112	129
Costa Rica	13	34	20	34
Dominikanische Republik	9	10	1	9
Ecuador	30	63	71	82
El Salvador	12	20	22	13
Guatemala	12	14	19	21
Guyana	-	-	-	-
Haiti	1	3	3	2
Honduras	4	5	8	8
Jamaika	-	1	7	5
Kanada	152	186	170	235
Kolumbien	76	130	164	237
Kuba	19	41	21	36
Mexiko	74	161	204	230
Nicaragua	14	13	13	6
Panama	8	9	4	12
Paraguay	6	10	14	7
Peru	95	176	198	203
St. Lucia	1	-	1	-
St. Vincent	-	-	-	-
Suriname	-	1	-	-
Trinidad und Tobago	1	3	5	4
Uruguay	12	8	4	13
Venezuela	16	78	81	80
Vereinigte Staaten	1.375	2.155	2.189	2.154
Übriges Amerika	-	-	-	2
<b>Asien</b>	<b>4.784</b>	<b>8.605</b>	<b>10.911</b>	<b>15.510</b>
Afghanistan	14	26	19	24
Armenien	56	52	72	101
Aserbajdschan	28	56	49	71
Bahrain	1	2	-	3
Bangladesch	23	44	30	111
Brunei Darussalam	-	1	1	3
China	1.096	2.496	4.276	7.615
Georgien	280	449	612	855
Indien	154	378	498	846
Indonesien	249	516	539	584
Irak	51	93	90	70
Iran, Islamische Republik	341	529	452	469
Israel	133	185	194	188
Japan	450	602	766	774
Jemen	20	32	37	39
Jordanien	105	178	144	186
Kambodscha	6	3	10	11
Kasachstan	105	163	151	197
Katar	1	-	1	1
Kirgisistan	30	52	64	80
Korea, Dem. Volksrepublik	17	58	47	61
Korea, Dem. Republik	479	802	832	894

noch

**F Bildungsausländer nach Staatsangehörigkeit von 1998 bis 2001**

**F.2 Studierende im 1. Fachsemester <sup>1)</sup>**

**F.2.1 Anzahl**

Kontinente/Staaten	1998 <sup>2)</sup>	1999	2000	2001
Kuwait	1	1	5	-
Laos, Dem. Volksrepublik	3	2	-	2
Libanon	48	107	120	164
Malaysia	20	29	60	71
Malediven	1	-	-	-
Mongolei	175	412	434	401
Myanmar	13	12	11	10
Nepal	20	34	43	65
Oman	1	1	2	6
Pakistan	160	208	197	246
Philippinen	29	51	49	60
Saudi-Arabien	1	6	4	7
Singapur	14	17	27	35
Sri Lanka	10	24	26	30
Syrien, Arab. Republik	131	215	224	208
Tadschikistan	14	6	9	31
Taiwan	242	334	250	330
Thailand	49	112	159	217
Turkmenistan	6	12	23	24
Usbekistan	43	58	84	106
Vereinigte Arabische Emirate	3	5	20	10
Vietnam	113	160	213	240
Abhäng. Gebiet (Brit.)	8	6	5	2
Übriges Asien	40	76	62	62
<b>Australien und Ozeanien</b>	<b>70</b>	<b>116</b>	<b>135</b>	<b>171</b>
Australien	55	92	117	138
Cookinseln	-	-	-	-
Neuseeland	13	19	12	25
Tuvalu	-	-	-	-
Vanuatu	-	-	-	-
Übriges Ozeanien	2	5	6	8
<b>Staatenlos</b>	<b>45</b>	<b>49</b>	<b>47</b>	<b>38</b>
<b>Ungeklärt</b>	<b>31</b>	<b>35</b>	<b>52</b>	<b>40</b>
<b>Ohne Angabe</b>	<b>14</b>	<b>16</b>	<b>16</b>	<b>16</b>
<b>Insgesamt</b>	<b>26.644</b>	<b>41.810</b>	<b>48.182</b>	<b>57.379</b>
Darunter nach dem Entwicklungsstand <sup>3)</sup>				
<b>Entwicklungsländer</b>	<b>7.572</b>	<b>12.860</b>	<b>15.619</b>	<b>20.105</b>
<b>Übergangsländer</b>	<b>5.968</b>	<b>10.000</b>	<b>13.058</b>	<b>16.783</b>
<b>Industrieländer</b>	<b>12.990</b>	<b>18.828</b>	<b>19.351</b>	<b>20.368</b>

<sup>1)</sup> Im Sommer- und folgenden Wintersemester.- <sup>2)</sup> Nur Angaben für Wintersemester 1998/99.- <sup>3)</sup> Länderzuordnung vergleiche Index auf Seite 41 ff.

**F Bildungsausländer nach Staatsangehörigkeit von 1998 bis 2001**  
**F.2 Studierende im 1. Fachsemester <sup>1)</sup>**  
**F.2.2 %-Verteilung**

Kontinente/Staaten	1998 <sup>2)</sup>	1999	2000	2001
<b>Insgesamt</b>	<b>100</b>	<b>100</b>	<b>100</b>	<b>100</b>
Davon				
<b>Europa</b>	<b>62,5</b>	<b>58,3</b>	<b>57,7</b>	<b>55,8</b>
Europäische Union (EU)				
Belgien	1,1	0,8	0,7	0,6
Dänemark	0,8	0,7	0,7	0,5
Finnland	1,3	1,3	0,9	0,8
Frankreich	7,0	5,5	4,8	4,1
Griechenland	2,1	2,1	1,8	1,4
Irland	0,9	0,7	0,6	0,5
Italien	4,5	4,4	4,0	3,4
Luxemburg	1,2	0,8	0,8	0,8
Niederlande	0,7	0,7	0,6	0,5
Österreich	4,1	3,5	3,0	2,9
Portugal	0,6	0,5	0,5	0,5
Schweden	1,3	1,3	1,1	0,7
Spanien	4,9	4,2	4,1	3,6
Vereinigtes Königreich (Großbritannien und Nordirland)	3,1	2,7	2,1	1,5
EU zusammen	33,5	29,2	25,5	21,9
Übriges Europa				
Albanien	0,2	0,2	0,2	0,2
Andorra	-	0,0	0,0	-
Bosnien und Herzogowina	0,5	0,3	0,4	0,3
Bulgarien	2,3	3,2	5,0	6,2
Estland	0,3	0,4	0,4	0,4
Island	0,1	0,1	0,1	0,1
Jugoslawien (Serbien/Montenegro)	0,7	0,5	0,6	0,5
Kroatien	0,5	0,4	0,4	0,3
Lettland	0,4	0,4	0,4	0,5
Liechtenstein	0,0	0,0	0,0	0,0
Litauen	0,5	0,6	0,8	0,8
Malta	0,0	0,0	0,0	0,0
Mazedonien	0,1	0,1	0,1	0,1
Moldau, Republik	0,2	0,2	0,2	0,2
Monaco	0,0	0,0	-	-
Norwegen	0,6	0,6	0,5	0,4
Polen	5,6	5,7	5,7	5,8
Rumänien	1,4	1,5	1,7	1,9
Russische Föderation	4,2	4,5	4,6	4,7
San Marino	-	-	0,0	-
Schweiz	1,0	1,1	1,0	0,8
Slowakei	0,8	0,7	0,9	1,0
Slowenien	0,1	0,1	0,2	0,2
Tschechische Republik	1,2	1,2	1,5	1,7
Türkei	3,2	2,4	2,2	2,2
Ukraine	2,0	2,1	2,5	2,9
Ungarn	2,4	2,1	2,1	1,9
Vatikanstadt	0,0	-	-	-
Weißrußland	0,4	0,5	0,7	0,7
Zypern	0,1	0,1	0,1	0,1
Übriges Europa	0,0	-	-	-
Übriges Europa zusammen	29,0	29,1	32,2	33,9

noch

**F Bildungsausländer nach Staatsangehörigkeit von 1998 bis 2001**

**F.2 Studierende im 1. Fachsemester <sup>1)</sup>**

**F.2.2 %-Verteilung**

Kontinente/Staaten	1998 <sup>2)</sup>	1999	2000	2001
<b>Afrika</b>	<b>10,5</b>	<b>11,5</b>	<b>10,8</b>	<b>9,4</b>
Ägypten	0,6	0,6	0,6	0,6
Äthiopien	0,3	0,2	0,2	0,2
Algerien	0,1	0,2	0,1	0,1
Angola	0,1	0,1	0,0	0,0
Benin	0,1	0,1	0,1	0,1
Botsuana	0,0	0,0	0,0	0,0
Burkina Faso	0,0	0,0	0,1	0,0
Burundi	0,0	0,0	0,0	0,0
Cote d'Ivoire	0,1	0,2	0,1	0,1
Dschibuti	0,0	-	-	-
Eritrea	0,1	0,0	0,0	0,0
Gabun	0,1	0,0	0,0	0,0
Gambia	0,0	0,0	0,0	0,0
Ghana	0,1	0,1	0,2	0,4
Guinea	0,1	0,1	0,1	0,1
Guinea-Bissau	-	0,0	0,0	0,0
Kamerun	3,5	3,9	3,2	2,4
Kap Verde	-	0,0	-	-
Kenia	0,2	0,1	0,1	0,1
Komoren	-	-	-	-
Kongo, Dem. Republik	0,1	0,1	0,1	0,1
Kongo, Republik	0,1	0,1	0,1	0,1
Lesotho	0,0	0,0	0,0	0,0
Liberia	0,0	0,0	0,0	-
Libyen	0,1	0,1	0,1	0,1
Madagaskar	0,0	0,1	0,0	0,0
Malawi	0,0	0,0	0,0	0,0
Mali	0,0	0,1	0,0	0,0
Marokko	2,4	2,9	3,3	2,9
Mauretanien	0,0	0,1	0,1	0,1
Mauritius	0,0	0,0	0,0	0,0
Mosambik	0,0	0,0	0,0	0,0
Namibia	0,0	0,0	0,0	0,0
Niger	0,0	0,0	0,0	0,0
Nigeria	0,5	0,5	0,3	0,3
Ruanda	0,0	0,0	0,0	0,0
Sambia	0,0	0,1	0,0	0,0
Sao Tome und Principe	0,0	-	0,0	-
Senegal	0,2	0,2	0,2	0,1
Seschellen	0,0	0,0	0,0	-
Sierra Leone	0,1	0,0	0,0	0,0
Simbabwe	0,0	0,0	0,0	0,0
Somalia	0,0	0,0	0,0	0,0
Sudan	0,3	0,4	0,3	0,2
Südafrika	0,1	0,1	0,1	0,1
Swasiland	0,0	-	-	-
Tansania, Ver. Republik	0,1	0,1	0,1	0,0
Togo	0,2	0,2	0,2	0,2
Tschad	0,0	0,0	0,0	0,0
Tunesien	0,6	0,7	0,8	0,8
Uganda	0,1	0,1	0,1	0,0
Zaire	-	-	-	-
Zentralafrika, Republik	0,0	0,0	0,0	0,0
Übriges Afrika	0,0	-	-	0,0

noch

**F Bildungsausländer nach Staatsangehörigkeit von 1998 bis 2001**

**F.2 Studierende im 1. Fachsemester <sup>1)</sup>**

**F.2.2 %-Verteilung**

Kontinente/Staaten	1998 <sup>2)</sup>	1999	2000	2001
<b>Amerika</b>	<b>8,5</b>	<b>9,1</b>	<b>8,3</b>	<b>7,4</b>
Argentinien	0,2	0,3	0,3	0,3
Bahamas	-	-	0,0	-
Barbados	-	0,0	0,0	0,0
Belize	0,0	0,0	0,0	0,0
Bolivien	0,1	0,1	0,1	0,1
Brasilien	0,7	1,0	1,0	0,9
Chile	0,2	0,2	0,2	0,2
Costa Rica	0,0	0,1	0,0	0,1
Dominikanische Republik	0,0	0,0	0,0	0,0
Ecuador	0,1	0,2	0,1	0,1
El Salvador	0,0	0,0	0,0	0,0
Guatemala	0,0	0,0	0,0	0,0
Guyana	-	-	-	-
Haiti	0,0	0,0	0,0	0,0
Honduras	0,0	0,0	0,0	0,0
Jamaika	-	0,0	0,0	0,0
Kanada	0,6	0,4	0,4	0,4
Kolumbien	0,3	0,3	0,3	0,4
Kuba	0,1	0,1	0,0	0,1
Mexiko	0,3	0,4	0,4	0,4
Nicaragua	0,1	0,0	0,0	0,0
Panama	0,0	0,0	0,0	0,0
Paraguay	0,0	0,0	0,0	0,0
Peru	0,4	0,4	0,4	0,4
St. Lucia	0,0	-	0,0	-
St. Vincent	-	-	-	-
Suriname	-	0,0	-	-
Trinidad und Tobago	0,0	0,0	0,0	0,0
Uruguay	0,0	0,0	0,0	0,0
Venezuela	0,1	0,2	0,2	0,1
Vereinigte Staaten	5,2	5,2	4,5	3,8
Übriges Amerika	-	-	-	0,0
<b>Asien</b>	<b>18,0</b>	<b>20,6</b>	<b>22,6</b>	<b>27,0</b>
Afghanistan	0,1	0,1	0,0	0,0
Armenien	0,2	0,1	0,1	0,2
Aserbajdschan	0,1	0,1	0,1	0,1
Bahrain	0,0	0,0	-	0,0
Bangladesch	0,1	0,1	0,1	0,2
Brunei Darussalam	-	0,0	0,0	0,0
China	4,1	6,0	8,9	13,3
Georgien	1,1	1,1	1,3	1,5
Indien	0,6	0,9	1,0	1,5
Indonesien	0,9	1,2	1,1	1,0
Irak	0,2	0,2	0,2	0,1
Iran, Islamische Republik	1,3	1,3	0,9	0,8
Israel	0,5	0,4	0,4	0,3
Japan	1,7	1,4	1,6	1,3
Jemen	0,1	0,1	0,1	0,1
Jordanien	0,4	0,4	0,3	0,3
Kambodscha	0,0	0,0	0,0	0,0
Kasachstan	0,4	0,4	0,3	0,3
Katar	0,0	-	0,0	0,0
Kirgisistan	0,1	0,1	0,1	0,1
Korea, Dem. Volksrepublik	0,1	0,1	0,1	0,1
Korea, Dem. Republik	1,8	1,9	1,7	1,6



noch

**F Bildungsausländer nach Staatsangehörigkeit von 1998 bis 2001**

**F.2 Studierende im 1. Fachsemester <sup>1)</sup>**

**F.2.2 %-Verteilung**

Kontinente/Staaten	1998 <sup>2)</sup>	1999	2000	2001
Kuwait	0,0	0,0	0,0	-
Laos, Dem. Volksrepublik	0,0	0,0	-	0,0
Libanon	0,2	0,3	0,2	0,3
Malaysia	0,1	0,1	0,1	0,1
Malediven	0,0	-	-	-
Mongolei	0,7	1,0	0,9	0,7
Myanmar	0,0	0,0	0,0	0,0
Nepal	0,1	0,1	0,1	0,1
Oman	0,0	0,0	0,0	0,0
Pakistan	0,6	0,5	0,4	0,4
Philippinen	0,1	0,1	0,1	0,1
Saudi-Arabien	0,0	0,0	0,0	0,0
Singapur	0,1	0,0	0,1	0,1
Sri Lanka	0,0	0,1	0,1	0,1
Syrien, Arab. Republik	0,5	0,5	0,5	0,4
Tadschikistan	0,1	0,0	0,0	0,1
Taiwan	0,9	0,8	0,5	0,6
Thailand	0,2	0,3	0,3	0,4
Turkmenistan	0,0	0,0	0,0	0,0
Usbekistan	0,2	0,1	0,2	0,2
Vereinigte Arabische Emirate	0,0	0,0	0,0	0,0
Vietnam	0,4	0,4	0,4	0,4
Abhäng. Gebiet (Brit.)	0,0	0,0	0,0	0,0
Übriges Asien	0,2	0,2	0,1	0,1
<b>Australien und Ozeanien</b>	<b>0,3</b>	<b>0,3</b>	<b>0,3</b>	<b>0,3</b>
Australien	0,2	0,2	0,2	0,2
Cookinseln	-	-	-	-
Neuseeland	0,0	0,0	0,0	0,0
Tuvalu	-	-	-	-
Vanuatu	-	-	-	-
Übriges Ozeanien	0,0	0,0	0,0	0,0
<b>Staatenlos</b>	<b>0,2</b>	<b>0,1</b>	<b>0,1</b>	<b>0,1</b>
<b>Ungeklärt</b>	<b>0,1</b>	<b>0,1</b>	<b>0,1</b>	<b>0,1</b>
<b>Ohne Angabe</b>	<b>0,1</b>	<b>0,0</b>	<b>0,0</b>	<b>0,0</b>
<b>Insgesamt</b>	<b>100</b>	<b>100</b>	<b>100</b>	<b>100</b>
Darunter nach dem Entwicklungsstand <sup>3)</sup>				
<b>Entwicklungsländer</b>	<b>28,4</b>	<b>30,8</b>	<b>32,4</b>	<b>35,0</b>
<b>Übergangsländer</b>	<b>22,4</b>	<b>23,9</b>	<b>27,1</b>	<b>29,2</b>
<b>Industrieländer</b>	<b>48,8</b>	<b>45,0</b>	<b>40,2</b>	<b>35,5</b>

<sup>1)</sup> Im Sommer- und folgenden Wintersemester.- <sup>2)</sup> Nur Angaben für Wintersemester 1998/99.- <sup>3)</sup> Länderzuordnung vergleiche Index auf Seite 41 ff.

**F Bildungsausländer nach Staatsangehörigkeit von 1998 bis 2001**  
**F.2 Studierende im 1. Fachsemester <sup>1)</sup>**  
**F.2.3 Messzahlen (1998 = 100)**

Kontinente/Staaten	1998 <sup>2)</sup>	1999	2000	2001
<b>Insgesamt</b>	<b>100</b>	<b>157</b>	<b>181</b>	<b>215</b>
Davon				
<b>Europa</b>	<b>100</b>	<b>147</b>	<b>167</b>	<b>192</b>
EU zusammen	100	137	138	141
Übriges Europa zusammen	100	158	201	252
<b>Afrika</b>	<b>100</b>	<b>171</b>	<b>186</b>	<b>192</b>
<b>Amerika</b>	<b>100</b>	<b>168</b>	<b>177</b>	<b>187</b>
<b>Asien</b>	<b>100</b>	<b>180</b>	<b>228</b>	<b>324</b>
<b>Australien und Ozeanien</b>	<b>100</b>	<b>166</b>	<b>193</b>	<b>244</b>
<b>Staatenlos</b>	<b>100</b>	<b>109</b>	<b>104</b>	<b>84</b>
<b>Ungeklärt</b>	<b>100</b>	<b>113</b>	<b>168</b>	<b>129</b>
<b>Ohne Angabe</b>	<b>100</b>	<b>114</b>	<b>114</b>	<b>114</b>
<b>Insgesamt</b>	<b>100</b>	<b>157</b>	<b>181</b>	<b>215</b>
Darunter nach dem Entwicklungsstand <sup>3)</sup>				
<b>Entwicklungsländer</b>	<b>100</b>	<b>170</b>	<b>206</b>	<b>266</b>
<b>Übergangsländer</b>	<b>100</b>	<b>168</b>	<b>219</b>	<b>281</b>
<b>Industrieländer</b>	<b>100</b>	<b>145</b>	<b>149</b>	<b>157</b>

<sup>1)</sup> Im Sommer- und folgenden Wintersemester.- <sup>2)</sup> Nur Angaben für Wintersemester 1998/99.- <sup>3)</sup> Länderzuordnung vergleiche Index auf Seite 41 ff.

**F Bildungsausländer nach Staatsangehörigkeit von 1998 bis 2001**

**F.3 Studierende**

**F.3.1 Anzahl**

Kontinente/Staaten	1998	1999	2000	2001
<b>Insgesamt</b>	<b>108.785</b>	<b>112.883</b>	<b>125.714</b>	<b>142.786</b>
Davon				
<b>Europa</b>	<b>59.584</b>	<b>61.884</b>	<b>69.073</b>	<b>77.677</b>
Europäische Union (EU)				
Belgien	720	696	679	702
Dänemark	480	455	489	514
Finnland	958	962	864	887
Frankreich	5.449	5.461	5.523	5.612
Griechenland	3.870	3.550	3.457	3.391
Irland	481	491	466	443
Italien	3.376	3.465	3.700	3.724
Luxemburg	1.247	1.335	1.485	1.664
Niederlande	917	797	741	737
Österreich	3.557	3.597	3.761	4.182
Portugal	410	410	455	504
Schweden	816	694	684	638
Spanien	3.421	3.602	3.889	4.015
Vereinigtes Königreich (Großbritannien und Nordirland)	1.693	1.629	1.470	1.354
EU zusammen	27.395	27.144	27.663	28.367
Übriges Europa				
Albanien	237	277	329	357
Andorra	2	3	1	1
Bosnien und Herzogowina	781	768	822	806
Bulgarien	2.022	2.970	4.699	6.954
Estland	251	325	406	537
Island	193	171	133	135
Jugoslawien (Serbien/Montenegro)	1.348	1.059	1.116	1.108
Kroatien	834	716	763	767
Lettland	315	440	514	648
Liechtenstein	10	12	11	14
Litauen	503	643	879	1.105
Malta	22	23	24	19
Mazedonien	153	162	184	224
Moldau, Republik	157	198	238	309
Monaco	3	3	2	1
Norwegen	876	857	841	791
Polen	5.805	6.642	7.586	8.827
Rumänien	1.105	1.413	1.846	2.451
Russische Föderation	4.280	5.045	5.955	7.098
San Marino	1	1	1	-
Schweiz	1.104	1.183	1.245	1.285
Slowakei	560	678	892	1.156
Slowenien	122	127	166	197
Tschechische Republik	934	1.066	1.397	1.735
Türkei	6.306	4.774	5.104	5.188
Ukraine	1.841	2.386	3.067	4.049
Ungarn	1.881	2.132	2.334	2.455
Vatikanstadt	5	5	4	2
Weißrussland	377	501	685	916
Zypern	151	156	165	175
Übriges Europa	10	4	1	-
Übriges Europa zusammen	32.189	34.740	41.410	49.310

noch

**F Bildungsausländer nach Staatsangehörigkeit von 1998 bis 2001**

**F.3 Studierende**

**F.3.1 Anzahl**

Kontinente/Staaten	1998	1999	2000	2001
<b>Afrika</b>	<b>14.460</b>	<b>15.205</b>	<b>16.536</b>	<b>17.706</b>
Ägypten	1.100	1.054	1.125	1.222
Äthiopien	537	448	441	392
Algerien	329	304	292	276
Angola	111	93	74	61
Benin	127	128	134	151
Botsuana	13	11	9	10
Burkina Faso	69	71	70	85
Burundi	24	28	27	32
Cote d'Ivoire	227	237	239	244
Dschibuti	2	1	-	2
Eritrea	41	38	35	44
Gabun	95	100	99	89
Gambia	8	11	10	9
Ghana	322	287	310	454
Guinea	120	136	157	179
Guinea-Bissau	10	7	8	9
Kamerun	2.851	3.466	4.003	4.309
Kap Verde	24	16	16	13
Kenia	192	182	191	221
Komoren	2	1	2	1
Kongo, Dem. Republik	250	206	181	187
Kongo, Republik	83	95	93	97
Lesotho	1	1	2	2
Liberia	8	9	8	5
Libyen	159	154	151	173
Madagaskar	113	109	107	93
Malawi	12	11	9	11
Mali	83	77	65	70
Marokko	4.376	4.569	5.130	5.570
Mauretanien	56	63	82	96
Mauritius	10	13	18	14
Mosambik	47	27	22	18
Namibia	27	26	27	22
Niger	12	13	13	16
Nigeria	586	610	613	609
Ruanda	80	83	73	67
Sambia	29	40	30	30
Sao Tome und Principe	1	1	2	2
Senegal	212	226	236	229
Seschellen	3	3	2	1
Sierra Leone	74	62	67	60
Simbabwe	52	58	59	39
Somalia	21	16	15	14
Sudan	502	540	531	513
Südafrika	102	102	123	132
Swasiland	4	2	1	2
Tansania, Ver. Republik	68	72	74	96
Togo	301	330	351	358
Tschad	44	40	34	30
Tunesien	826	910	1.063	1.241
Uganda	94	105	99	98
Zaire	-	-	-	-
Zentralafrika, Republik	8	5	7	5
Übriges Afrika	12	8	6	3

noch

**F Bildungsausländer nach Staatsangehörigkeit von 1998 bis 2001****F.3 Studierende****F.3.1 Anzahl**

Kontinente/Staaten	1998	1999	2000	2001
<b>Amerika</b>	<b>7.555</b>	<b>7.681</b>	<b>8.028</b>	<b>8.444</b>
Argentinien	347	343	380	423
Bahamas	2	1	1	-
Barbados	2	4	4	4
Belize	13	13	11	12
Bolivien	155	141	150	156
Brasilien	1.178	1.206	1.308	1.375
Chile	352	376	376	400
Costa Rica	95	104	93	95
Dominikanische Republik	25	27	18	24
Ecuador	170	184	225	264
El Salvador	43	60	57	50
Guatemala	37	36	47	61
Guyana	2	1	1	1
Haiti	24	18	12	10
Honduras	19	18	21	27
Jamaika	4	3	11	10
Kanada	352	331	350	387
Kolumbien	403	446	493	617
Kuba	91	100	89	102
Mexiko	326	388	468	559
Nicaragua	64	51	47	40
Panama	23	26	24	27
Paraguay	24	27	32	26
Peru	647	659	725	741
St. Lucia	1	1	1	1
St. Vincent	-	-	-	-
Suriname	1	2	2	3
Trinidad und Tobago	11	14	12	11
Uruguay	43	31	29	34
Venezuela	176	212	255	280
Vereinigte Staaten	2.921	2.853	2.784	2.700
Übriges Amerika	4	5	2	4
<b>Asien</b>	<b>26.129</b>	<b>27.215</b>	<b>31.208</b>	<b>38.099</b>
Afghanistan	210	170	166	163
Armenien	182	196	211	244
Aserbaidschan	85	122	141	182
Bahrain	3	3	2	5
Bangladesch	92	112	114	180
Brunei Darussalam	1	2	2	4
China	5.054	6.179	8.745	13.523
Georgien	780	1.063	1.428	1.973
Indien	622	853	1.120	1.745
Indonesien	1.634	1.708	1.897	2.016
Irak	247	277	306	316
Iran, Islamische Republik	4.421	3.590	3.287	2.929
Israel	881	797	756	722
Japan	1.587	1.619	1.789	1.889
Jemen	137	128	128	135
Jordanien	978	889	850	854
Kambodscha	30	24	29	28
Kasachstan	313	385	411	506
Katar	6	4	4	4
Kirgisistan	70	103	147	186
Korea, Dem. Volksrepublik	114	105	198	114
Korea, Dem. Republik	3.764	3.661	3.605	3.729

noch

**F Bildungsausländer nach Staatsangehörigkeit von 1998 bis 2001****F.3 Studierende****F.3.1 Anzahl**

Kontinente/Staaten	1998	1999	2000	2001
Kuwait	12	11	13	10
Laos, Dem. Volksrepublik	29	23	12	12
Libanon	264	289	350	449
Malaysia	127	138	180	197
Malediven	1	-	-	-
Mongolei	521	719	929	1.030
Myanmar	34	33	36	34
Nepal	58	75	96	125
Oman	1	1	1	7
Pakistan	429	461	543	639
Philippinen	105	112	117	145
Saudi-Arabien	22	22	16	23
Singapur	58	65	70	79
Sri Lanka	84	75	79	84
Syrien, Arab. Republik	777	768	836	855
Tadschikistan	37	29	26	86
Taiwan	1.261	1.211	1.104	1.119
Thailand	246	308	385	498
Turkmenistan	16	20	30	44
Usbekistan	109	139	204	267
Vereinigte Arabische Emirate	13	15	31	34
Vietnam	542	511	582	662
Abhäng. Gebiet (Brit.)	31	16	12	9
Übriges Asien	141	184	220	244
<b>Australien und Ozeanien</b>	<b>213</b>	<b>222</b>	<b>240</b>	<b>260</b>
Australien	153	165	194	199
Cookinseln	-	-	-	-
Neuseeland	52	47	37	49
Tuvalu	-	-	-	-
Vanuatu	-	-	-	-
Übriges Ozeanien	8	10	9	12
<b>Staatenlos</b>	<b>504</b>	<b>405</b>	<b>363</b>	<b>338</b>
<b>Ungeklärt</b>	<b>218</b>	<b>157</b>	<b>186</b>	<b>183</b>
<b>Ohne Angabe</b>	<b>122</b>	<b>114</b>	<b>80</b>	<b>79</b>
<b>Insgesamt</b>	<b>108.785</b>	<b>112.883</b>	<b>125.714</b>	<b>142.786</b>
Darunter nach dem Entwicklungsstand <sup>1)</sup>				
<b>Entwicklungsländer</b>	<b>41.690</b>	<b>41.794</b>	<b>47.475</b>	<b>55.076</b>
<b>Übergangsländer</b>	<b>21.390</b>	<b>25.713</b>	<b>31.833</b>	<b>39.448</b>
<b>Industrieländer</b>	<b>44.777</b>	<b>44.637</b>	<b>45.708</b>	<b>47.587</b>

<sup>1)</sup> Länderzuordnung vergleiche Index auf Seite 41 ff.

**F Bildungsausländer nach Staatsangehörigkeit von 1998 bis 2001**

**F.3 Studierende**

**F.3.2 %-Verteilung**

Kontinente/Staaten	1998	1999	2000	2001
<b>Insgesamt</b>	<b>100</b>	<b>100</b>	<b>100</b>	<b>100</b>
Davon				
<b>Europa</b>	<b>54,8</b>	<b>54,8</b>	<b>54,9</b>	<b>54,4</b>
Europäische Union (EU)				
Belgien	0,7	0,6	0,5	0,5
Dänemark	0,4	0,4	0,4	0,4
Finnland	0,9	0,9	0,7	0,6
Frankreich	5,0	4,8	4,4	3,9
Griechenland	3,6	3,1	2,7	2,4
Irland	0,4	0,4	0,4	0,3
Italien	3,1	3,1	2,9	2,6
Luxemburg	1,1	1,2	1,2	1,2
Niederlande	0,8	0,7	0,6	0,5
Österreich	3,3	3,2	3,0	2,9
Portugal	0,4	0,4	0,4	0,4
Schweden	0,8	0,6	0,5	0,4
Spanien	3,1	3,2	3,1	2,8
Vereinigtes Königreich (Großbritannien und Nordirland)	1,6	1,4	1,2	0,9
EU zusammen	25,2	24,0	22,0	19,9
Übriges Europa				
Albanien	0,2	0,2	0,3	0,3
Andorra	0,0	0,0	0,0	0,0
Bosnien und Herzogowina	0,7	0,7	0,7	0,6
Bulgarien	1,9	2,6	3,7	4,9
Estland	0,2	0,3	0,3	0,4
Island	0,2	0,2	0,1	0,1
Jugoslawien (Serbien/Montenegro)	1,2	0,9	0,9	0,8
Kroatien	0,8	0,6	0,6	0,5
Lettland	0,3	0,4	0,4	0,5
Liechtenstein	0,0	0,0	0,0	0,0
Litauen	0,5	0,6	0,7	0,8
Malta	0,0	0,0	0,0	0,0
Mazedonien	0,1	0,1	0,1	0,2
Moldau, Republik	0,1	0,2	0,2	0,2
Monaco	0,0	0,0	0,0	0,0
Norwegen	0,8	0,8	0,7	0,6
Polen	5,3	5,9	6,0	6,2
Rumänien	1,0	1,3	1,5	1,7
Russische Föderation	3,9	4,5	4,7	5,0
San Marino	0,0	0,0	0,0	-
Schweiz	1,0	1,0	1,0	0,9
Slowakei	0,5	0,6	0,7	0,8
Slowenien	0,1	0,1	0,1	0,1
Tschechische Republik	0,9	0,9	1,1	1,2
Türkei	5,8	4,2	4,1	3,6
Ukraine	1,7	2,1	2,4	2,8
Ungarn	1,7	1,9	1,9	1,7
Vatikanstadt	0,0	0,0	0,0	0,0
Weißrussland	0,3	0,4	0,5	0,6
Zypern	0,1	0,1	0,1	0,1
Übriges Europa	0,0	0,0	0,0	-
Übriges Europa zusammen	29,6	30,8	32,9	34,5

noch

**F Bildungsausländer nach Staatsangehörigkeit von 1998 bis 2001**

**F.3 Studierende**

**F.3.2 %-Verteilung**

Kontinente/Staaten	1998	1999	2000	2001
<b>Afrika</b>	<b>13,3</b>	<b>13,5</b>	<b>13,2</b>	<b>12,4</b>
Ägypten	1,0	0,9	0,9	0,9
Äthiopien	0,5	0,4	0,4	0,3
Algerien	0,3	0,3	0,2	0,2
Angola	0,1	0,1	0,1	0,0
Benin	0,1	0,1	0,1	0,1
Botsuana	0,0	0,0	0,0	0,0
Burkina Faso	0,1	0,1	0,1	0,1
Burundi	0,0	0,0	0,0	0,0
Cote d'Ivoire	0,2	0,2	0,2	0,2
Dschibuti	0,0	0,0	-	0,0
Eritrea	0,0	0,0	0,0	0,0
Gabun	0,1	0,1	0,1	0,1
Gambia	0,0	0,0	0,0	0,0
Ghana	0,3	0,3	0,2	0,3
Guinea	0,1	0,1	0,1	0,1
Guinea-Bissau	0,0	0,0	0,0	0,0
Kamerun	2,6	3,1	3,2	3,0
Kap Verde	0,0	0,0	0,0	0,0
Kenia	0,2	0,2	0,2	0,2
Komoren	0,0	0,0	0,0	0,0
Kongo, Dem. Republik	0,2	0,2	0,1	0,1
Kongo, Republik	0,1	0,1	0,1	0,1
Lesotho	0,0	0,0	0,0	0,0
Liberia	0,0	0,0	0,0	0,0
Libyen	0,1	0,1	0,1	0,1
Madagaskar	0,1	0,1	0,1	0,1
Malawi	0,0	0,0	0,0	0,0
Mali	0,1	0,1	0,1	0,0
Marokko	4,0	4,0	4,1	3,9
Mauretanien	0,1	0,1	0,1	0,1
Mauritius	0,0	0,0	0,0	0,0
Mosambik	0,0	0,0	0,0	0,0
Namibia	0,0	0,0	0,0	0,0
Niger	0,0	0,0	0,0	0,0
Nigeria	0,5	0,5	0,5	0,4
Ruanda	0,1	0,1	0,1	0,0
Sambia	0,0	0,0	0,0	0,0
Sao Tome und Principe	0,0	0,0	0,0	0,0
Senegal	0,2	0,2	0,2	0,2
Seschellen	0,0	0,0	0,0	0,0
Sierra Leone	0,1	0,1	0,1	0,0
Simbabwe	0,0	0,1	0,0	0,0
Somalia	0,0	0,0	0,0	0,0
Sudan	0,5	0,5	0,4	0,4
Südafrika	0,1	0,1	0,1	0,1
Swasiland	0,0	0,0	0,0	0,0
Tansania, Ver. Republik	0,1	0,1	0,1	0,1
Togo	0,3	0,3	0,3	0,3
Tschad	0,0	0,0	0,0	0,0
Tunesien	0,8	0,8	0,8	0,9
Uganda	0,1	0,1	0,1	0,1
Zaire	-	-	-	-
Zentralafrika, Republik	0,0	0,0	0,0	0,0
Übriges Afrika	0,0	0,0	0,0	0,0



noch

**F Bildungsausländer nach Staatsangehörigkeit von 1998 bis 2001**

**F.3 Studierende**

**F.3.2 %-Verteilung**

Kontinente/Staaten	1998	1999	2000	2001
<b>Amerika</b>	<b>6,9</b>	<b>6,8</b>	<b>6,4</b>	<b>5,9</b>
Argentinien	0,3	0,3	0,3	0,3
Bahamas	0,0	0,0	0,0	-
Barbados	0,0	0,0	0,0	0,0
Belize	0,0	0,0	0,0	0,0
Bolivien	0,1	0,1	0,1	0,1
Brasilien	1,1	1,1	1,0	1,0
Chile	0,3	0,3	0,3	0,3
Costa Rica	0,1	0,1	0,1	0,1
Dominikanische Republik	0,0	0,0	0,0	0,0
Ecuador	0,2	0,2	0,2	0,2
El Salvador	0,0	0,1	0,0	0,0
Guatemala	0,0	0,0	0,0	0,0
Guyana	0,0	0,0	0,0	0,0
Haiti	0,0	0,0	0,0	0,0
Honduras	0,0	0,0	0,0	0,0
Jamaika	0,0	0,0	0,0	0,0
Kanada	0,3	0,3	0,3	0,3
Kolumbien	0,4	0,4	0,4	0,4
Kuba	0,1	0,1	0,1	0,1
Mexiko	0,3	0,3	0,4	0,4
Nicaragua	0,1	0,0	0,0	0,0
Panama	0,0	0,0	0,0	0,0
Paraguay	0,0	0,0	0,0	0,0
Peru	0,6	0,6	0,6	0,5
St. Lucia	0,0	0,0	0,0	0,0
St. Vincent	-	-	-	-
Suriname	0,0	0,0	0,0	0,0
Trinidad und Tobago	0,0	0,0	0,0	0,0
Uruguay	0,0	0,0	0,0	0,0
Venezuela	0,2	0,2	0,2	0,2
Vereinigte Staaten	2,7	2,5	2,2	1,9
Übriges Amerika	0,0	0,0	0,0	0,0
<b>Asien</b>	<b>24,0</b>	<b>24,1</b>	<b>24,8</b>	<b>26,7</b>
Afghanistan	0,2	0,2	0,1	0,1
Armenien	0,2	0,2	0,2	0,2
Aserbaidshjan	0,1	0,1	0,1	0,1
Bahrain	0,0	0,0	0,0	0,0
Bangladesch	0,1	0,1	0,1	0,1
Brunei Darussalam	0,0	0,0	0,0	0,0
China	4,6	5,5	7,0	9,5
Georgien	0,7	0,9	1,1	1,4
Indien	0,6	0,8	0,9	1,2
Indonesien	1,5	1,5	1,5	1,4
Irak	0,2	0,2	0,2	0,2
Iran, Islamische Republik	4,1	3,2	2,6	2,1
Israel	0,8	0,7	0,6	0,5
Japan	1,5	1,4	1,4	1,3
Jemen	0,1	0,1	0,1	0,1
Jordanien	0,9	0,8	0,7	0,6
Kambodscha	0,0	0,0	0,0	0,0
Kasachstan	0,3	0,3	0,3	0,4
Katar	0,0	0,0	0,0	0,0
Kirgisistan	0,1	0,1	0,1	0,1
Korea, Dem. Volksrepublik	0,1	0,1	0,2	0,1
Korea, Dem. Republik	3,5	3,2	2,9	2,6

noch

**F Bildungsausländer nach Staatsangehörigkeit von 1998 bis 2001**

**F.3 Studierende**

**F.3.2 %-Verteilung**

Kontinente/Staaten	1998	1999	2000	2001
Kuwait	0,0	0,0	0,0	0,0
Laos, Dem. Volksrepublik	0,0	0,0	0,0	0,0
Libanon	0,2	0,3	0,3	0,3
Malaysia	0,1	0,1	0,1	0,1
Malediven	0,0	-	-	-
Mongolei	0,5	0,6	0,7	0,7
Myanmar	0,0	0,0	0,0	0,0
Nepal	0,1	0,1	0,1	0,1
Oman	0,0	0,0	0,0	0,0
Pakistan	0,4	0,4	0,4	0,4
Philippinen	0,1	0,1	0,1	0,1
Saudi-Arabien	0,0	0,0	0,0	0,0
Singapur	0,1	0,1	0,1	0,1
Sri Lanka	0,1	0,1	0,1	0,1
Syrien, Arab. Republik	0,7	0,7	0,7	0,6
Tadschikistan	0,0	0,0	0,0	0,1
Taiwan	1,2	1,1	0,9	0,8
Thailand	0,2	0,3	0,3	0,3
Turkmenistan	0,0	0,0	0,0	0,0
Usbekistan	0,1	0,1	0,2	0,2
Vereinigte Arabische Emirate	0,0	0,0	0,0	0,0
Vietnam	0,5	0,5	0,5	0,5
Abhäng. Gebiet (Brit.)	0,0	0,0	0,0	0,0
Übriges Asien	0,1	0,2	0,2	0,2
<b>Australien und Ozeanien</b>	<b>0,2</b>	<b>0,2</b>	<b>0,2</b>	<b>0,2</b>
Australien	0,1	0,1	0,2	0,1
Cookinseln	-	-	-	-
Neuseeland	0,0	0,0	0,0	0,0
Tuvalu	-	-	-	-
Vanuatu	-	-	-	-
Übriges Ozeanien	0,0	0,0	0,0	0,0
<b>Staatenlos</b>	<b>0,5</b>	<b>0,4</b>	<b>0,3</b>	<b>0,2</b>
<b>Ungeklärt</b>	<b>0,2</b>	<b>0,1</b>	<b>0,1</b>	<b>0,1</b>
<b>Ohne Angabe</b>	<b>0,1</b>	<b>0,1</b>	<b>0,1</b>	<b>0,1</b>
<b>Insgesamt</b>	<b>100</b>	<b>100</b>	<b>100</b>	<b>100</b>
Darunter nach dem Entwicklungsstand <sup>1)</sup>				
<b>Entwicklungsländer</b>	<b>38,3</b>	<b>37,0</b>	<b>37,8</b>	<b>38,6</b>
<b>Übergangsländer</b>	<b>19,7</b>	<b>22,8</b>	<b>25,3</b>	<b>27,6</b>
<b>Industrieländer</b>	<b>41,2</b>	<b>39,5</b>	<b>36,4</b>	<b>33,3</b>

<sup>1)</sup> Länderzuordnung vergleiche Index auf Seite 41 ff.

**F Bildungsausländer nach Staatsangehörigkeit von 1998 bis 2001**  
**F.3 Studierende**  
**F.3.3 Messzahlen (1998 = 100)**

Kontinente/Staaten	1998	1999	2000	2001
<b>Insgesamt</b>	<b>100</b>	<b>104</b>	<b>116</b>	<b>131</b>
Davon				
<b>Europa</b>	<b>100</b>	<b>104</b>	<b>116</b>	<b>130</b>
EU zusammen	100	99	101	104
Übriges Europa zusammen	100	108	129	153
<b>Afrika</b>	<b>100</b>	<b>105</b>	<b>114</b>	<b>122</b>
<b>Amerika</b>	<b>100</b>	<b>102</b>	<b>106</b>	<b>112</b>
<b>Asien</b>	<b>100</b>	<b>104</b>	<b>119</b>	<b>146</b>
<b>Australien und Ozeanien</b>	<b>100</b>	<b>104</b>	<b>113</b>	<b>122</b>
<b>Staatenlos</b>	<b>100</b>	<b>80</b>	<b>72</b>	<b>67</b>
<b>Ungeklärt</b>	<b>100</b>	<b>72</b>	<b>85</b>	<b>84</b>
<b>Ohne Angabe</b>	<b>100</b>	<b>93</b>	<b>66</b>	<b>65</b>
<b>Insgesamt</b>	<b>100</b>	<b>104</b>	<b>116</b>	<b>131</b>
Darunter nach dem Entwicklungsstand <sup>1)</sup>				
<b>Entwicklungsländer</b>	<b>100</b>	<b>100</b>	<b>114</b>	<b>132</b>
<b>Übergangsländer</b>	<b>100</b>	<b>120</b>	<b>149</b>	<b>184</b>
<b>Industrieländer</b>	<b>100</b>	<b>100</b>	<b>102</b>	<b>106</b>

<sup>1)</sup> Länderzuordnung vergleiche Index auf Seite 41 ff.

**F Bildungsausländer nach Staatsangehörigkeit von 1998 bis 2001**  
**F.4 Hochschulabsolventen**  
**F.4.1 Anzahl**

Kontinente/Staaten	1998	1999	2000	2001
<b>Insgesamt</b>	<b>8.138</b>	<b>8.306</b>	<b>8.731</b>	<b>9.375</b>
Davon				
<b>Europa</b>	<b>4.293</b>	<b>4.325</b>	<b>4.722</b>	<b>5.077</b>
Europäische Union (EU)				
Belgien	59	52	49	40
Dänemark	31	26	33	25
Finnland	59	58	56	69
Frankreich	579	524	597	616
Griechenland	421	377	393	364
Irland	14	29	20	30
Italien	247	222	240	270
Luxemburg	113	110	110	111
Niederlande	113	104	117	135
Österreich	275	307	287	317
Portugal	40	34	29	30
Schweden	56	50	59	50
Spanien	209	188	212	209
Vereinigtes Königreich (Großbritannien und Nordirland)	108	111	104	83
EU zusammen	2.324	2.192	2.306	2.349
Übriges Europa				
Albanien	12	11	17	28
Andorra	-	-	-	-
Bosnien und Herzogowina	28	51	60	87
Bulgarien	102	99	125	158
Estland	16	19	24	25
Island	30	29	36	21
Jugoslawien (Serbien/Montenegro)	106	105	98	100
Kroatien	81	90	121	75
Lettland	8	13	23	50
Liechtenstein	-	2	1	-
Litauen	17	19	30	42
Malta	2	1	1	1
Mazedonien	5	4	9	13
Moldau, Republik	2	7	5	12
Monaco	-	-	-	1
Norwegen	74	89	96	99
Polen	324	323	386	461
Rumänien	95	81	88	116
Russische Föderation	218	254	338	418
San Marino	-	-	-	-
Schweiz	116	124	132	120
Slowakei	17	26	24	33
Slowenien	12	12	20	22
Tschechische Republik	54	75	69	84
Türkei	468	457	419	405
Ukraine	45	91	119	190
Ungarn	108	118	134	130
Vatikanstadt	-	-	-	-
Weißrußland	9	14	29	25
Zypern	17	17	10	12
Übriges Europa	3	2	2	-
Übriges Europa zusammen	1.969	2.133	2.416	2.728

noch

**F Bildungsausländer nach Staatsangehörigkeit von 1998 bis 2001**

**F.4 Hochschulabsolventen**

**F.4.1 Anzahl**

Kontinente/Staaten	1998	1999	2000	2001
<b>Afrika</b>	<b>734</b>	<b>854</b>	<b>972</b>	<b>1.007</b>
Ägypten	57	68	67	66
Äthiopien	60	48	59	57
Algerien	14	19	18	13
Angola	12	9	14	12
Benin	9	10	15	13
Botsuana	-	1	2	-
Burkina Faso	8	4	6	7
Burundi	4	2	-	3
Cote d'Ivoire	7	13	14	16
Dschibuti	-	-	-	-
Eritrea	3	1	2	5
Gabun	3	7	8	10
Gambia	-	1	-	1
Ghana	22	25	23	37
Guinea	2	5	4	5
Guinea-Bissau	1	-	1	2
Kamerun	93	110	147	156
Kap Verde	6	8	-	2
Kenia	7	18	16	24
Komoren	1	-	-	1
Kongo, Dem. Republik	5	14	10	15
Kongo, Republik	-	6	5	4
Lesotho	-	1	-	-
Liberia	1	-	-	-
Libyen	6	2	16	14
Madagaskar	3	10	4	5
Malawi	2	2	2	-
Mali	10	9	15	6
Marokko	153	234	281	259
Mauretanien	9	6	6	5
Mauritius	2	2	-	4
Mosambik	5	12	3	3
Namibia	1	-	1	6
Niger	-	-	1	1
Nigeria	26	34	32	46
Ruanda	14	7	15	11
Sambia	4	4	3	7
Sao Tome und Principe	1	-	-	-
Senegal	9	15	19	12
Seschellen	1	-	-	-
Sierra Leone	8	5	6	5
Simbabwe	7	2	6	18
Somalia	-	2	3	-
Sudan	25	22	20	43
Südafrika	8	7	13	10
Swasiland	-	-	-	-
Tansania, Ver. Republik	9	7	10	6
Togo	12	14	15	11
Tschad	11	7	4	7
Tunesien	68	67	74	60
Uganda	9	13	10	16
Zaire	15	-	-	-
Zentralafrika, Republik	1	-	-	-
Übriges Afrika	-	1	2	3

noch

**F Bildungsausländer nach Staatsangehörigkeit von 1998 bis 2001**

**F.4 Hochschulabsolventen**

**F.4.1 Anzahl**

Kontinente/Staaten	1998	1999	2000	2001
<b>Amerika</b>	<b>541</b>	<b>566</b>	<b>528</b>	<b>602</b>
Argentinien	35	25	31	28
Bahamas	-	-	-	-
Barbados	-	-	-	1
Belize	-	-	1	-
Bolivien	15	18	14	15
Brasilien	124	113	102	122
Chile	32	31	20	30
Costa Rica	11	11	15	12
Dominikanische Republik	2	4	4	2
Ecuador	15	18	11	22
El Salvador	3	3	6	6
Guatemala	2	2	4	4
Guyana	1	1	-	-
Haiti	4	2	1	4
Honduras	1	2	2	-
Jamaika	1	1	1	-
Kanada	23	22	26	23
Kolumbien	34	37	49	34
Kuba	2	6	11	7
Mexiko	29	35	36	39
Nicaragua	9	7	7	6
Panama	-	1	1	4
Paraguay	7	2	2	7
Peru	30	45	32	53
St. Lucia	-	-	-	-
St. Vincent	-	-	-	-
Suriname	-	-	-	1
Trinidad und Tobago	1	2	3	2
Uruguay	3	4	1	5
Venezuela	19	19	16	30
Vereinigte Staaten	138	155	132	145
Übriges Amerika	-	-	-	-
<b>Asien</b>	<b>2.472</b>	<b>2.431</b>	<b>2.379</b>	<b>2.597</b>
Afghanistan	31	23	16	12
Armenien	7	9	13	18
Aserbaidshjan	-	2	1	4
Bahrain	-	-	-	-
Bangladesch	11	6	14	22
Brunei Darussalam	-	1	-	-
China	465	494	511	608
Georgien	14	10	14	23
Indien	48	49	59	91
Indonesien	182	207	140	226
Irak	12	15	10	9
Iran, Islamische Republik	560	491	394	320
Israel	110	72	83	65
Japan	135	124	142	151
Jemen	21	11	14	13
Jordanien	77	75	91	76
Kambodscha	1	6	2	3
Kasachstan	4	14	28	27
Katar	-	-	1	-
Kirgisistan	-	-	5	8
Korea, Dem. Volksrepublik	12	22	14	31
Korea, Dem. Republik	401	426	410	425

noch

**F Bildungsausländer nach Staatsangehörigkeit von 1998 bis 2001**

**F.4 Hochschulabsolventen**

**F.4.1 Anzahl**

Kontinente/Staaten	1998	1999	2000	2001
Kuwait	2	-	2	1
Laos, Dem. Volksrepublik	4	4	3	4
Libanon	22	24	18	26
Malaysia	2	10	6	13
Malediven	-	-	-	-
Mongolei	13	16	21	22
Myanmar	6	5	5	7
Nepal	6	4	8	18
Oman	-	-	-	-
Pakistan	11	13	19	28
Philippinen	14	8	7	20
Saudi-Arabien	3	2	1	4
Singapur	5	8	6	14
Sri Lanka	2	13	10	12
Syrien, Arab. Republik	51	49	56	49
Tadschikistan	1	1	1	2
Taiwan	127	129	124	117
Thailand	33	20	34	39
Turkmenistan	-	-	1	1
Usbekistan	1	1	6	17
Vereinigte Arabische Emirate	1	-	3	-
Vietnam	69	62	73	61
Abhäng. Gebiet (Brit.)	-	-	3	2
Übriges Asien	8	5	10	8
<b>Australien und Ozeanien</b>	<b>20</b>	<b>16</b>	<b>24</b>	<b>13</b>
Australien	17	10	14	10
Cookinseln	-	-	-	-
Neuseeland	2	5	8	3
Tuvalu	-	-	-	-
Vanuatu	-	-	-	-
Übriges Ozeanien	1	1	2	-
<b>Staatenlos</b>	<b>44</b>	<b>46</b>	<b>44</b>	<b>34</b>
<b>Ungeklärt</b>	<b>10</b>	<b>14</b>	<b>6</b>	<b>9</b>
<b>Ohne Angabe</b>	<b>24</b>	<b>54</b>	<b>56</b>	<b>36</b>
<b>Insgesamt</b>	<b>8.138</b>	<b>8.306</b>	<b>8.731</b>	<b>9.375</b>
Darunter nach dem Entwicklungsstand <sup>1)</sup>				
<b>Entwicklungsländer</b>	<b>3.039</b>	<b>3.185</b>	<b>3.229</b>	<b>3.440</b>
<b>Übergangsländer</b>	<b>1.173</b>	<b>1.258</b>	<b>1.530</b>	<b>1.877</b>
<b>Industrieländer</b>	<b>3.826</b>	<b>3.743</b>	<b>3.855</b>	<b>3.977</b>

<sup>1)</sup> Länderzuordnung vergleiche Index auf Seite 41 ff.

**F Bildungsausländer nach Staatsangehörigkeit von 1998 bis 2001**  
**F.4 Hochschulabsolventen**  
**F.4.2 %-Verteilung**

Kontinente/Staaten	1998	1999	2000	2001
<b>Insgesamt</b>	<b>100</b>	<b>100</b>	<b>100</b>	<b>100</b>
Davon				
<b>Europa</b>	<b>52,8</b>	<b>52,1</b>	<b>54,1</b>	<b>54,2</b>
Europäische Union (EU)				
Belgien	0,7	0,6	0,6	0,4
Dänemark	0,4	0,3	0,4	0,3
Finnland	0,7	0,7	0,6	0,7
Frankreich	7,1	6,3	6,8	6,6
Griechenland	5,2	4,5	4,5	3,9
Irland	0,2	0,3	0,2	0,3
Italien	3,0	2,7	2,7	2,9
Luxemburg	1,4	1,3	1,3	1,2
Niederlande	1,4	1,3	1,3	1,4
Österreich	3,4	3,7	3,3	3,4
Portugal	0,5	0,4	0,3	0,3
Schweden	0,7	0,6	0,7	0,5
Spanien	2,6	2,3	2,4	2,2
Vereinigtes Königreich (Großbritannien und Nordirland)	1,3	1,3	1,2	0,9
EU zusammen	28,6	26,4	26,4	25,1
Übriges Europa				
Albanien	0,1	0,1	0,2	0,3
Andorra	-	-	-	-
Bosnien und Herzogowina	0,3	0,6	0,7	0,9
Bulgarien	1,3	1,2	1,4	1,7
Estland	0,2	0,2	0,3	0,3
Island	0,4	0,3	0,4	0,2
Jugoslawien (Serbien/Montenegro)	1,3	1,3	1,1	1,1
Kroatien	1,0	1,1	1,4	0,8
Lettland	0,1	0,2	0,3	0,5
Liechtenstein	-	0,0	0,0	-
Litauen	0,2	0,2	0,3	0,4
Malta	0,0	0,0	0,0	0,0
Mazedonien	0,1	0,0	0,1	0,1
Moldau, Republik	0,0	0,1	0,1	0,1
Monaco	-	-	-	0,0
Norwegen	0,9	1,1	1,1	1,1
Polen	4,0	3,9	4,4	4,9
Rumänien	1,2	1,0	1,0	1,2
Russische Föderation	2,7	3,1	3,9	4,5
San Marino	-	-	-	-
Schweiz	1,4	1,5	1,5	1,3
Slowakei	0,2	0,3	0,3	0,4
Slowenien	0,1	0,1	0,2	0,2
Tschechische Republik	0,7	0,9	0,8	0,9
Türkei	5,8	5,5	4,8	4,3
Ukraine	0,6	1,1	1,4	2,0
Ungarn	1,3	1,4	1,5	1,4
Vatikanstadt	-	-	-	-
Weißrußland	0,1	0,2	0,3	0,3
Zypern	0,2	0,2	0,1	0,1
Übriges Europa	0,0	0,0	0,0	-
Übriges Europa zusammen	24,2	25,7	27,7	29,1



noch

**F Bildungsausländer nach Staatsangehörigkeit von 1998 bis 2001**

**F.4 Hochschulabsolventen**

**F.4.2 %-Verteilung**

Kontinente/Staaten	1998	1999	2000	2001
<b>Afrika</b>	<b>9,0</b>	<b>10,3</b>	<b>11,1</b>	<b>10,7</b>
Ägypten	0,7	0,8	0,8	0,7
Äthiopien	0,7	0,6	0,7	0,6
Algerien	0,2	0,2	0,2	0,1
Angola	0,1	0,1	0,2	0,1
Benin	0,1	0,1	0,2	0,1
Botsuana	-	0,0	0,0	-
Burkina Faso	0,1	0,0	0,1	0,1
Burundi	0,0	0,0	-	0,0
Cote d'Ivoire	0,1	0,2	0,2	0,2
Dschibuti	-	-	-	-
Eritrea	0,0	0,0	0,0	0,1
Gabun	0,0	0,1	0,1	0,1
Gambia	-	0,0	-	0,0
Ghana	0,3	0,3	0,3	0,4
Guinea	0,0	0,1	0,0	0,1
Guinea-Bissau	0,0	-	0,0	0,0
Kamerun	1,1	1,3	1,7	1,7
Kap Verde	0,1	0,1	-	0,0
Kenia	0,1	0,2	0,2	0,3
Komoren	0,0	-	-	0,0
Kongo, Dem. Republik	0,1	0,2	0,1	0,2
Kongo, Republik	-	0,1	0,1	0,0
Lesotho	-	0,0	-	-
Liberia	0,0	-	-	-
Libyen	0,1	0,0	0,2	0,1
Madagaskar	0,0	0,1	0,0	0,1
Malawi	0,0	0,0	0,0	-
Mali	0,1	0,1	0,2	0,1
Marokko	1,9	2,8	3,2	2,8
Mauretanien	0,1	0,1	0,1	0,1
Mauritius	0,0	0,0	-	0,0
Mosambik	0,1	0,1	0,0	0,0
Namibia	0,0	-	0,0	0,1
Niger	-	-	0,0	0,0
Nigeria	0,3	0,4	0,4	0,5
Ruanda	0,2	0,1	0,2	0,1
Sambia	0,0	0,0	0,0	0,1
Sao Tome und Principe	0,0	-	-	-
Senegal	0,1	0,2	0,2	0,1
Seschellen	0,0	-	-	-
Sierra Leone	0,1	0,1	0,1	0,1
Simbabwe	0,1	0,0	0,1	0,2
Somalia	-	0,0	0,0	-
Sudan	0,3	0,3	0,2	0,5
Südafrika	0,1	0,1	0,1	0,1
Swasiland	-	-	-	-
Tansania, Ver. Republik	0,1	0,1	0,1	0,1
Togo	0,1	0,2	0,2	0,1
Tschad	0,1	0,1	0,0	0,1
Tunesien	0,8	0,8	0,8	0,6
Uganda	0,1	0,2	0,1	0,2
Zaire	0,2	-	-	-
Zentralafrika, Republik	0,0	-	-	-
Übriges Afrika	-	0,0	0,0	0,0

noch

**F Bildungsausländer nach Staatsangehörigkeit von 1998 bis 2001****F.4 Hochschulabsolventen****F.4.2 %-Verteilung**

Kontinente/Staaten	1998	1999	2000	2001
<b>Amerika</b>	<b>6,6</b>	<b>6,8</b>	<b>6,0</b>	<b>6,4</b>
Argentinien	0,4	0,3	0,4	0,3
Bahamas	-	-	-	-
Barbados	-	-	-	0,0
Belize	-	-	0,0	-
Bolivien	0,2	0,2	0,2	0,2
Brasilien	1,5	1,4	1,2	1,3
Chile	0,4	0,4	0,2	0,3
Costa Rica	0,1	0,1	0,2	0,1
Dominikanische Republik	0,0	0,0	0,0	0,0
Ecuador	0,2	0,2	0,1	0,2
El Salvador	0,0	0,0	0,1	0,1
Guatemala	0,0	0,0	0,0	0,0
Guyana	0,0	0,0	-	-
Haiti	0,0	0,0	0,0	0,0
Honduras	0,0	0,0	0,0	-
Jamaika	0,0	0,0	0,0	-
Kanada	0,3	0,3	0,3	0,2
Kolumbien	0,4	0,4	0,6	0,4
Kuba	0,0	0,1	0,1	0,1
Mexiko	0,4	0,4	0,4	0,4
Nicaragua	0,1	0,1	0,1	0,1
Panama	-	0,0	0,0	0,0
Paraguay	0,1	0,0	0,0	0,1
Peru	0,4	0,5	0,4	0,6
St. Lucia	-	-	-	-
St. Vincent	-	-	-	-
Suriname	-	-	-	0,0
Trinidad und Tobago	0,0	0,0	0,0	0,0
Uruguay	0,0	0,0	0,0	0,1
Venezuela	0,2	0,2	0,2	0,3
Vereinigte Staaten	1,7	1,9	1,5	1,5
Übriges Amerika	-	-	-	-
<b>Asien</b>	<b>30,4</b>	<b>29,3</b>	<b>27,2</b>	<b>27,7</b>
Afghanistan	0,4	0,3	0,2	0,1
Armenien	0,1	0,1	0,1	0,2
Aserbaidshjan	-	0,0	0,0	0,0
Bahrain	-	-	-	-
Bangladesch	0,1	0,1	0,2	0,2
Brunei Darussalam	-	0,0	-	-
China	5,7	5,9	5,9	6,5
Georgien	0,2	0,1	0,2	0,2
Indien	0,6	0,6	0,7	1,0
Indonesien	2,2	2,5	1,6	2,4
Irak	0,1	0,2	0,1	0,1
Iran, Islamische Republik	6,9	5,9	4,5	3,4
Israel	1,4	0,9	1,0	0,7
Japan	1,7	1,5	1,6	1,6
Jemen	0,3	0,1	0,2	0,1
Jordanien	0,9	0,9	1,0	0,8
Kambodscha	0,0	0,1	0,0	0,0
Kasachstan	0,0	0,2	0,3	0,3
Katar	-	-	0,0	-
Kirgisistan	-	-	0,1	0,1
Korea, Dem. Volksrepublik	0,1	0,3	0,2	0,3
Korea, Dem. Republik	4,9	5,1	4,7	4,5

noch

**F Bildungsausländer nach Staatsangehörigkeit von 1998 bis 2001**

**F.4 Hochschulabsolventen**

**F.4.2 %-Verteilung**

Kontinente/Staaten	1998	1999	2000	2001
Kuwait	0,0	-	0,0	0,0
Laos, Dem. Volksrepublik	0,0	0,0	0,0	0,0
Libanon	0,3	0,3	0,2	0,3
Malaysia	0,0	0,1	0,1	0,1
Malediven	-	-	-	-
Mongolei	0,2	0,2	0,2	0,2
Myanmar	0,1	0,1	0,1	0,1
Nepal	0,1	0,0	0,1	0,2
Oman	-	-	-	-
Pakistan	0,1	0,2	0,2	0,3
Philippinen	0,2	0,1	0,1	0,2
Saudi-Arabien	0,0	0,0	0,0	0,0
Singapur	0,1	0,1	0,1	0,1
Sri Lanka	0,0	0,2	0,1	0,1
Syrien, Arab. Republik	0,6	0,6	0,6	0,5
Tadschikistan	0,0	0,0	0,0	0,0
Taiwan	1,6	1,6	1,4	1,2
Thailand	0,4	0,2	0,4	0,4
Turkmenistan	-	-	0,0	0,0
Usbekistan	0,0	0,0	0,1	0,2
Vereinigte Arabische Emirate	0,0	-	0,0	-
Vietnam	0,8	0,7	0,8	0,7
Abhäng. Gebiet (Brit.)	-	-	0,0	0,0
Übriges Asien	0,1	0,1	0,1	0,1
<b>Australien und Ozeanien</b>	<b>0,2</b>	<b>0,2</b>	<b>0,3</b>	<b>0,1</b>
Australien	0,2	0,1	0,2	0,1
Cookinseln	-	-	-	-
Neuseeland	0,0	0,1	0,1	0,0
Tuvalu	-	-	-	-
Vanuatu	-	-	-	-
Übriges Ozeanien	0,0	0,0	0,0	-
<b>Staatenlos</b>	<b>0,5</b>	<b>0,6</b>	<b>0,5</b>	<b>0,4</b>
<b>Ungeklärt</b>	<b>0,1</b>	<b>0,2</b>	<b>0,1</b>	<b>0,1</b>
<b>Ohne Angabe</b>	<b>0,3</b>	<b>0,7</b>	<b>0,6</b>	<b>0,4</b>
<b>Insgesamt</b>	<b>100</b>	<b>100</b>	<b>100</b>	<b>100</b>
Darunter nach dem Entwicklungsstand <sup>1)</sup>				
<b>Entwicklungsländer</b>	<b>37,3</b>	<b>38,3</b>	<b>37,0</b>	<b>36,7</b>
<b>Übergangsländer</b>	<b>14,4</b>	<b>15,1</b>	<b>17,5</b>	<b>20,0</b>
<b>Industrieländer</b>	<b>47,0</b>	<b>45,1</b>	<b>44,2</b>	<b>42,4</b>

<sup>1)</sup> Länderzuordnung vergleiche Index auf Seite 41 ff.

**F Bildungsausländer nach Staatsangehörigkeit von 1998 bis 2001**  
**F.4 Hochschulabsolventen**  
**F.4.3 Messzahlen (1998 = 100)**

Kontinente/Staaten	1998	1999	2000	2001
<b>Insgesamt</b>	<b>100</b>	<b>102</b>	<b>107</b>	<b>115</b>
Davon				
<b>Europa</b>	<b>100</b>	<b>101</b>	<b>110</b>	<b>118</b>
EU zusammen	100	94	99	101
Übriges Europa zusammen	100	108	123	139
<b>Afrika</b>	<b>100</b>	<b>116</b>	<b>132</b>	<b>137</b>
<b>Amerika</b>	<b>100</b>	<b>105</b>	<b>98</b>	<b>111</b>
<b>Asien</b>	<b>100</b>	<b>98</b>	<b>96</b>	<b>105</b>
<b>Australien und Ozeanien</b>	<b>100</b>	<b>80</b>	<b>120</b>	<b>65</b>
<b>Staatenlos</b>	<b>100</b>	<b>105</b>	<b>100</b>	<b>77</b>
<b>Ungeklärt</b>	<b>100</b>	<b>140</b>	<b>60</b>	<b>90</b>
<b>Ohne Angabe</b>	<b>100</b>	<b>225</b>	<b>233</b>	<b>150</b>
<b>Insgesamt</b>	<b>100</b>	<b>102</b>	<b>107</b>	<b>115</b>
Darunter nach dem Entwicklungsstand <sup>1)</sup>				
<b>Entwicklungsländer</b>	<b>100</b>	<b>105</b>	<b>106</b>	<b>113</b>
<b>Übergangsländer</b>	<b>100</b>	<b>107</b>	<b>130</b>	<b>160</b>
<b>Industrieländer</b>	<b>100</b>	<b>98</b>	<b>101</b>	<b>104</b>

<sup>1)</sup> Länderzuordnung vergleiche Index auf Seite 41 ff.

**G Bildungsinländer nach Staatsangehörigkeit von 1998 bis 2001**  
**G.1 Studienanfänger <sup>1)</sup>**  
**G.1.1 Anzahl**

Kontinente/Staaten	1998 <sup>2)</sup>	1999	2000	2001
<b>Insgesamt</b>	<b>7.899</b>	<b>9.795</b>	<b>9.739</b>	<b>10.332</b>
Davon				
<b>Europa</b>	<b>6.493</b>	<b>7.908</b>	<b>7.687</b>	<b>8.038</b>
Europäische Union (EU)				
Belgien	20	37	48	53
Dänemark	25	26	32	33
Finnland	26	39	28	39
Frankreich	139	137	143	165
Griechenland	408	530	489	521
Irland	19	16	8	15
Italien	424	530	507	552
Luxemburg	8	10	19	19
Niederlande	95	119	120	105
Österreich	281	326	298	293
Portugal	145	165	188	165
Schweden	20	23	43	33
Spanien	201	213	217	232
Vereinigtes Königreich (Großbritannien und Nordirland)	127	116	121	146
EU zusammen	1.938	2.287	2.261	2.371
Übriges Europa				
Albanien	8	13	22	19
Andorra	-	-	-	-
Bosnien und Herzogowina	223	273	279	239
Bulgarien	43	55	40	93
Estland	5	10	12	12
Island	4	4	3	2
Jugoslawien (Serbien/Montenegro)	388	373	331	288
Kroatien	527	720	669	666
Lettland	15	17	20	21
Liechtenstein	-	1	-	1
Litauen	11	18	26	33
Malta	2	9	7	6
Mazedonien	59	81	68	86
Moldau, Republik	12	14	31	27
Monaco	-	-	-	-
Norwegen	4	2	6	15
Polen	290	349	405	512
Rumänien	61	90	80	75
Russische Föderation	195	264	315	378
San Marino	-	-	-	-
Schweiz	67	80	64	69
Slowakei	22	27	24	26
Slowenien	42	59	58	47
Tschechische Republik	52	40	54	50
Türkei	2.318	2.832	2.596	2.604
Ukraine	114	180	220	294
Ungarn	82	85	72	73
Vatikanstadt	-	-	-	-
Weißrußland	7	21	21	29
Zypern	-	1	2	2
Übriges Europa	4	3	1	-
Übriges Europa zusammen	4.555	5.621	5.426	5.667

noch

**G Bildungsinländer nach Staatsangehörigkeit von 1998 bis 2001**

**G.1 Studienanfänger <sup>1)</sup>**

**G.1.1 Anzahl**

Kontinente/Staaten	1998 <sup>2)</sup>	1999	2000	2001
<b>Afrika</b>	<b>217</b>	<b>330</b>	<b>328</b>	<b>352</b>
Ägypten	4	6	6	13
Äthiopien	8	20	16	15
Algerien	8	8	8	2
Angola	3	1	4	1
Benin	-	1	1	3
Botsuana	-	-	2	1
Burkina Faso	-	-	3	1
Burundi	2	-	2	1
Cote d'Ivoire	-	-	1	2
Dschibuti	-	1	-	-
Eritrea	15	15	16	11
Gabun	1	2	-	1
Gambia	-	-	1	-
Ghana	9	11	11	13
Guinea	2	2	3	3
Guinea-Bissau	-	-	-	-
Kamerun	12	30	21	18
Kap Verde	-	-	-	-
Kenia	2	-	2	4
Komoren	-	-	-	-
Kongo, Dem. Republik	1	3	2	4
Kongo, Republik	1	2	3	1
Lesotho	-	-	-	-
Liberia	2	-	1	1
Libyen	1	1	2	3
Madagaskar	-	3	1	3
Malawi	-	-	-	-
Mali	1	-	1	2
Marokko	105	157	142	173
Mauretanien	-	1	-	3
Mauritius	-	2	-	-
Mosambik	-	1	3	3
Namibia	-	1	-	-
Niger	-	1	-	1
Nigeria	6	7	9	6
Ruanda	2	2	3	-
Sambia	-	1	-	2
Sao Tome und Principe	-	-	-	-
Senegal	1	3	4	1
Seschellen	-	-	-	1
Sierra Leone	1	-	2	1
Simbabwe	1	1	1	1
Somalia	2	3	2	7
Sudan	3	8	10	6
Südafrika	2	5	7	6
Swasiland	-	-	-	1
Tansania, Ver. Republik	-	1	1	2
Togo	4	3	4	3
Tschad	-	1	-	-
Tunesien	18	24	32	30
Uganda	-	-	1	1
Zaire	-	-	-	-
Zentralafrika, Republik	-	-	-	-
Übriges Afrika	-	2	-	1

noch

**G Bildungsinländer nach Staatsangehörigkeit von 1998 bis 2001**

**G.1 Studienanfänger <sup>1)</sup>**

**G.1.1 Anzahl**

Kontinente/Staaten	1998 <sup>2)</sup>	1999	2000	2001
<b>Amerika</b>	<b>149</b>	<b>151</b>	<b>204</b>	<b>201</b>
Argentinien	5	8	3	9
Bahamas	-	-	1	-
Barbados	-	-	-	-
Belize	5	1	3	3
Bolivien	3	5	2	4
Brasilien	16	16	25	29
Chile	7	10	7	7
Costa Rica	1	4	3	-
Dominikanische Republik	1	3	-	-
Ecuador	2	2	5	5
El Salvador	1	1	2	3
Guatemala	-	-	-	-
Guyana	-	1	-	-
Haiti	-	-	-	-
Honduras	1	-	-	1
Jamaika	-	-	-	-
Kanada	6	12	10	12
Kolumbien	4	3	9	8
Kuba	1	-	1	3
Mexiko	3	4	9	6
Nicaragua	-	1	1	-
Panama	-	-	-	1
Paraguay	-	2	1	-
Peru	4	7	12	11
St. Lucia	-	-	-	-
St. Vincent	-	-	-	-
Suriname	-	-	-	-
Trinidad und Tobago	-	-	-	-
Uruguay	1	-	-	1
Venezuela	2	2	3	8
Vereinigte Staaten	85	69	107	90
Übriges Amerika	1	-	-	-
<b>Asien</b>	<b>956</b>	<b>1.221</b>	<b>1.320</b>	<b>1.494</b>
Afghanistan	65	99	109	108
Armenien	7	9	9	15
Aserbajdschan	1	2	4	7
Bahrain	-	-	-	1
Bangladesch	2	4	3	-
Brunei Darussalam	-	1	-	-
China	57	69	94	198
Georgien	3	14	16	17
Indien	37	61	70	89
Indonesien	13	22	31	33
Irak	13	5	13	18
Iran, Islamische Republik	273	290	310	256
Israel	12	19	25	19
Japan	63	73	66	88
Jemen	1	4	-	2
Jordanien	17	15	10	15
Kambodscha	1	3	1	2
Kasachstan	9	17	17	26
Katar	2	-	1	-
Kirgisistan	3	5	6	8
Korea, Dem. Volksrepublik	18	25	30	23
Korea, Dem. Republik	161	208	245	256

noch

**G Bildungsinländer nach Staatsangehörigkeit von 1998 bis 2001****G.1 Studienanfänger <sup>1)</sup>****G.1.1 Anzahl**

Kontinente/Staaten	1998 <sup>2)</sup>	1999	2000	2001
Kuwait	-	-	-	-
Laos, Dem. Volksrepublik	-	1	1	1
Libanon	13	31	34	34
Malaysia	1	6	1	5
Malediven	-	-	-	-
Mongolei	1	5	7	15
Myanmar	-	-	1	2
Nepal	-	-	1	4
Oman	-	1	-	-
Pakistan	20	27	25	26
Philippinen	3	5	4	6
Saudi-Arabien	-	1	1	2
Singapur	1	1	1	1
Sri Lanka	7	16	15	23
Syrien, Arab. Republik	15	11	12	8
Tadschikistan	1	2	1	3
Taiwan	21	30	21	27
Thailand	14	23	18	18
Turkmenistan	3	2	5	4
Usbekistan	3	2	15	14
Vereinigte Arabische Emirate	-	-	-	-
Vietnam	93	104	91	110
Abhäng. Gebiet (Brit.)	-	-	-	1
Übriges Asien	2	8	6	9
<b>Australien und Ozeanien</b>	<b>6</b>	<b>10</b>	<b>10</b>	<b>20</b>
Australien	6	8	9	18
Cookinseln	-	-	-	-
Neuseeland	-	2	-	1
Tuvalu	-	-	1	-
Vanuatu	-	-	-	-
Übriges Ozeanien	-	-	-	1
<b>Staatenlos</b>	<b>43</b>	<b>70</b>	<b>54</b>	<b>57</b>
<b>Ungeklärt</b>	<b>24</b>	<b>83</b>	<b>127</b>	<b>160</b>
<b>Ohne Angabe</b>	<b>11</b>	<b>22</b>	<b>9</b>	<b>10</b>
<b>Insgesamt</b>	<b>7.899</b>	<b>9.795</b>	<b>9.739</b>	<b>10.332</b>
Darunter nach dem Entwicklungsstand <sup>3)</sup>				
<b>Entwicklungsländer</b>	<b>4.430</b>	<b>5.496</b>	<b>5.251</b>	<b>5.312</b>
<b>Übergangsländer</b>	<b>931</b>	<b>1.211</b>	<b>1.355</b>	<b>1.653</b>
<b>Industrieländer</b>	<b>2.454</b>	<b>2.907</b>	<b>2.939</b>	<b>3.136</b>

<sup>1)</sup> Studierende im Sommer- und folgenden Wintersemester.- <sup>2)</sup> Nur Angaben für Wintersemester 1998/99.- <sup>3)</sup> Länderzuordnung vergleiche Index auf Seite 41 ff.



**G Bildungsinländer nach Staatsangehörigkeit von 1998 bis 2001**  
**G.1 Studienanfänger <sup>1)</sup>**  
**G.1.2 %-Verteilung**

Kontinente/Staaten	1998 <sup>2)</sup>	1999	2000	2001
<b>Insgesamt</b>	<b>100</b>	<b>100</b>	<b>100</b>	<b>100</b>
Davon				
<b>Europa</b>	<b>82,2</b>	<b>80,7</b>	<b>78,9</b>	<b>77,8</b>
Europäische Union (EU)				
Belgien	0,3	0,4	0,5	0,5
Dänemark	0,3	0,3	0,3	0,3
Finnland	0,3	0,4	0,3	0,4
Frankreich	1,8	1,4	1,5	1,6
Griechenland	5,2	5,4	5,0	5,0
Irland	0,2	0,2	0,1	0,1
Italien	5,4	5,4	5,2	5,3
Luxemburg	0,1	0,1	0,2	0,2
Niederlande	1,2	1,2	1,2	1,0
Österreich	3,6	3,3	3,1	2,8
Portugal	1,8	1,7	1,9	1,6
Schweden	0,3	0,2	0,4	0,3
Spanien	2,5	2,2	2,2	2,2
Vereinigtes Königreich (Großbritannien und Nordirland)	1,6	1,2	1,2	1,4
EU zusammen	24,5	23,3	23,2	22,9
Übriges Europa				
Albanien	0,1	0,1	0,2	0,2
Andorra	-	-	-	-
Bosnien und Herzogowina	2,8	2,8	2,9	2,3
Bulgarien	0,5	0,6	0,4	0,9
Estland	0,1	0,1	0,1	0,1
Island	0,1	0,0	0,0	0,0
Jugoslawien (Serbien/Montenegro)	4,9	3,8	3,4	2,8
Kroatien	6,7	7,4	6,9	6,4
Lettland	0,2	0,2	0,2	0,2
Liechtenstein	-	0,0	-	0,0
Litauen	0,1	0,2	0,3	0,3
Malta	0,0	0,1	0,1	0,1
Mazedonien	0,7	0,8	0,7	0,8
Moldau, Republik	0,2	0,1	0,3	0,3
Monaco	-	-	-	-
Norwegen	0,1	0,0	0,1	0,1
Polen	3,7	3,6	4,2	5,0
Rumänien	0,8	0,9	0,8	0,7
Russische Föderation	2,5	2,7	3,2	3,7
San Marino	-	-	-	-
Schweiz	0,8	0,8	0,7	0,7
Slowakei	0,3	0,3	0,2	0,3
Slowenien	0,5	0,6	0,6	0,5
Tschechische Republik	0,7	0,4	0,6	0,5
Türkei	29,3	28,9	26,7	25,2
Ukraine	1,4	1,8	2,3	2,8
Ungarn	1,0	0,9	0,7	0,7
Vatikanstadt	-	-	-	-
Weißrußland	0,1	0,2	0,2	0,3
Zypern	-	0,0	0,0	0,0
Übriges Europa	0,1	0,0	0,0	-
Übriges Europa zusammen	57,7	57,4	55,7	54,8

noch

**G Bildungsinländer nach Staatsangehörigkeit von 1998 bis 2001****G.1 Studienanfänger <sup>1)</sup>****G.1.2 %-Verteilung**

Kontinente/Staaten	1998 <sup>2)</sup>	1999	2000	2001
<b>Afrika</b>	<b>2,7</b>	<b>3,4</b>	<b>3,4</b>	<b>3,4</b>
Ägypten	0,1	0,1	0,1	0,1
Äthiopien	0,1	0,2	0,2	0,1
Algerien	0,1	0,1	0,1	0,0
Angola	0,0	0,0	0,0	0,0
Benin	-	0,0	0,0	0,0
Botsuana	-	-	0,0	0,0
Burkina Faso	-	-	0,0	0,0
Burundi	0,0	-	0,0	0,0
Cote d'Ivoire	-	-	0,0	0,0
Dschibuti	-	0,0	-	-
Eritrea	0,2	0,2	0,2	0,1
Gabun	0,0	0,0	-	0,0
Gambia	-	-	0,0	-
Ghana	0,1	0,1	0,1	0,1
Guinea	0,0	0,0	0,0	0,0
Guinea-Bissau	-	-	-	-
Kamerun	0,2	0,3	0,2	0,2
Kap Verde	-	-	-	-
Kenia	0,0	-	0,0	0,0
Komoren	-	-	-	-
Kongo, Dem. Republik	0,0	0,0	0,0	0,0
Kongo, Republik	0,0	0,0	0,0	0,0
Lesotho	-	-	-	-
Liberia	0,0	-	0,0	0,0
Libyen	0,0	0,0	0,0	0,0
Madagaskar	-	0,0	0,0	0,0
Malawi	-	-	-	-
Mali	0,0	-	0,0	0,0
Marokko	1,3	1,6	1,5	1,7
Mauretanien	-	0,0	-	0,0
Mauritius	-	0,0	-	-
Mosambik	-	0,0	0,0	0,0
Namibia	-	0,0	-	-
Niger	-	0,0	-	0,0
Nigeria	0,1	0,1	0,1	0,1
Ruanda	0,0	0,0	0,0	-
Sambia	-	0,0	-	0,0
Sao Tome und Principe	-	-	-	-
Senegal	0,0	0,0	0,0	0,0
Seschellen	-	-	-	0,0
Sierra Leone	0,0	-	0,0	0,0
Simbabwe	0,0	0,0	0,0	0,0
Somalia	0,0	0,0	0,0	0,1
Sudan	0,0	0,1	0,1	0,1
Südafrika	0,0	0,1	0,1	0,1
Swasiland	-	-	-	0,0
Tansania, Ver. Republik	-	0,0	0,0	0,0
Togo	0,1	0,0	0,0	0,0
Tschad	-	0,0	-	-
Tunesien	0,2	0,2	0,3	0,3
Uganda	-	-	0,0	0,0
Zaire	-	-	-	-
Zentralafrika, Republik	-	-	-	-
Übriges Afrika	-	0,0	-	0,0

noch

**G Bildungsinländer nach Staatsangehörigkeit von 1998 bis 2001****G.1 Studienanfänger <sup>1)</sup>****G.1.2 %-Verteilung**

Kontinente/Staaten	1998 <sup>2)</sup>	1999	2000	2001
<b>Amerika</b>	<b>1,9</b>	<b>1,5</b>	<b>2,1</b>	<b>1,9</b>
Argentinien	0,1	0,1	0,0	0,1
Bahamas	-	-	0,0	-
Barbados	-	-	-	-
Belize	0,1	0,0	0,0	0,0
Bolivien	0,0	0,1	0,0	0,0
Brasilien	0,2	0,2	0,3	0,3
Chile	0,1	0,1	0,1	0,1
Costa Rica	0,0	0,0	0,0	-
Dominikanische Republik	0,0	0,0	-	-
Ecuador	0,0	0,0	0,1	0,0
El Salvador	0,0	0,0	0,0	0,0
Guatemala	-	-	-	-
Guyana	-	0,0	-	-
Haiti	-	-	-	-
Honduras	0,0	-	-	0,0
Jamaika	-	-	-	-
Kanada	0,1	0,1	0,1	0,1
Kolumbien	0,1	0,0	0,1	0,1
Kuba	0,0	-	0,0	0,0
Mexiko	0,0	0,0	0,1	0,1
Nicaragua	-	0,0	0,0	-
Panama	-	-	-	0,0
Paraguay	-	0,0	0,0	-
Peru	0,1	0,1	0,1	0,1
St. Lucia	-	-	-	-
St. Vincent	-	-	-	-
Suriname	-	-	-	-
Trinidad und Tobago	-	-	-	-
Uruguay	0,0	-	-	0,0
Venezuela	0,0	0,0	0,0	0,1
Vereinigte Staaten	1,1	0,7	1,1	0,9
Übriges Amerika	0,0	-	-	-
<b>Asien</b>	<b>12,1</b>	<b>12,5</b>	<b>13,6</b>	<b>14,5</b>
Afghanistan	0,8	1,0	1,1	1,0
Armenien	0,1	0,1	0,1	0,1
Aserbajdschan	0,0	0,0	0,0	0,1
Bahrain	-	-	-	0,0
Bangladesch	0,0	0,0	0,0	-
Brunei Darussalam	-	0,0	-	-
China	0,7	0,7	1,0	1,9
Georgien	0,0	0,1	0,2	0,2
Indien	0,5	0,6	0,7	0,9
Indonesien	0,2	0,2	0,3	0,3
Irak	0,2	0,1	0,1	0,2
Iran, Islamische Republik	3,5	3,0	3,2	2,5
Israel	0,2	0,2	0,3	0,2
Japan	0,8	0,7	0,7	0,9
Jemen	0,0	0,0	-	0,0
Jordanien	0,2	0,2	0,1	0,1
Kambodscha	0,0	0,0	0,0	0,0
Kasachstan	0,1	0,2	0,2	0,3
Katar	0,0	-	0,0	-
Kirgisistan	0,0	0,1	0,1	0,1
Korea, Dem. Volksrepublik	0,2	0,3	0,3	0,2
Korea, Dem. Republik	2,0	2,1	2,5	2,5

noch

**G Bildungsinländer nach Staatsangehörigkeit von 1998 bis 2001**

**G.1 Studienanfänger <sup>1)</sup>**

**G.1.2 %-Verteilung**

Kontinente/Staaten	1998 <sup>2)</sup>	1999	2000	2001
Kuwait	-	-	-	-
Laos, Dem. Volksrepublik	-	0,0	0,0	0,0
Libanon	0,2	0,3	0,3	0,3
Malaysia	0,0	0,1	0,0	0,0
Malediven	-	-	-	-
Mongolei	0,0	0,1	0,1	0,1
Myanmar	-	-	0,0	0,0
Nepal	-	-	0,0	0,0
Oman	-	0,0	-	-
Pakistan	0,3	0,3	0,3	0,3
Philippinen	0,0	0,1	0,0	0,1
Saudi-Arabien	-	0,0	0,0	0,0
Singapur	0,0	0,0	0,0	0,0
Sri Lanka	0,1	0,2	0,2	0,2
Syrien, Arab. Republik	0,2	0,1	0,1	0,1
Tadschikistan	0,0	0,0	0,0	0,0
Taiwan	0,3	0,3	0,2	0,3
Thailand	0,2	0,2	0,2	0,2
Turkmenistan	0,0	0,0	0,1	0,0
Usbekistan	0,0	0,0	0,2	0,1
Vereinigte Arabische Emirate	-	-	-	-
Vietnam	1,2	1,1	0,9	1,1
Abhäng. Gebiet (Brit.)	-	-	-	0,0
Übriges Asien	0,0	0,1	0,1	0,1
<b>Australien und Ozeanien</b>	<b>0,1</b>	<b>0,1</b>	<b>0,1</b>	<b>0,2</b>
Australien	0,1	0,1	0,1	0,2
Cookinseln	-	-	-	-
Neuseeland	-	0,0	-	0,0
Tuvalu	-	-	0,0	-
Vanuatu	-	-	-	-
Übriges Ozeanien	-	-	-	0,0
<b>Staatenlos</b>	<b>0,5</b>	<b>0,7</b>	<b>0,6</b>	<b>0,6</b>
<b>Ungeklärt</b>	<b>0,3</b>	<b>0,8</b>	<b>1,3</b>	<b>1,5</b>
<b>Ohne Angabe</b>	<b>0,1</b>	<b>0,2</b>	<b>0,1</b>	<b>0,1</b>
<b>Insgesamt</b>	<b>100</b>	<b>100</b>	<b>100</b>	<b>100</b>
Darunter nach dem Entwicklungsstand <sup>3)</sup>				
<b>Entwicklungsländer</b>	<b>56,1</b>	<b>56,1</b>	<b>53,9</b>	<b>51,4</b>
<b>Übergangsländer</b>	<b>11,8</b>	<b>12,4</b>	<b>13,9</b>	<b>16,0</b>
<b>Industrieländer</b>	<b>31,1</b>	<b>29,7</b>	<b>30,2</b>	<b>30,4</b>

<sup>1)</sup> Studierende im Sommer- und folgenden Wintersemester.- <sup>2)</sup> Nur Angaben für Wintersemester 1998/99.- <sup>3)</sup> Länderzuordnung vergleiche Index auf Seite 41 ff.

**G Bildungsinländer nach Staatsangehörigkeit von 1998 bis 2001**  
**G.1 Studienanfänger <sup>1)</sup>**  
**G.1.3 Messzahlen (1998 = 100)**

Kontinente/Staaten	1998 <sup>2)</sup>	1999	2000	2001
<b>Insgesamt</b>	<b>100</b>	<b>124</b>	<b>123</b>	<b>131</b>
Davon				
<b>Europa</b>	<b>100</b>	<b>122</b>	<b>118</b>	<b>124</b>
EU zusammen	100	118	117	122
Übriges Europa zusammen	100	123	119	124
<b>Afrika</b>	<b>100</b>	<b>152</b>	<b>151</b>	<b>162</b>
<b>Amerika</b>	<b>100</b>	<b>101</b>	<b>137</b>	<b>135</b>
<b>Asien</b>	<b>100</b>	<b>128</b>	<b>138</b>	<b>156</b>
<b>Australien und Ozeanien</b>	<b>100</b>	<b>167</b>	<b>167</b>	<b>333</b>
<b>Staatenlos</b>	<b>100</b>	<b>163</b>	<b>126</b>	<b>133</b>
<b>Ungeklärt</b>	<b>100</b>	<b>346</b>	<b>529</b>	<b>667</b>
<b>Ohne Angabe</b>	<b>100</b>	<b>200</b>	<b>82</b>	<b>91</b>
<b>Insgesamt</b>	<b>100</b>	<b>124</b>	<b>123</b>	<b>131</b>
Darunter nach dem Entwicklungsstand <sup>3)</sup>				
<b>Entwicklungsländer</b>	<b>100</b>	<b>124</b>	<b>119</b>	<b>120</b>
<b>Übergangsländer</b>	<b>100</b>	<b>130</b>	<b>146</b>	<b>178</b>
<b>Industrieländer</b>	<b>100</b>	<b>118</b>	<b>120</b>	<b>128</b>

<sup>1)</sup> Studierende im Sommer- und folgenden Wintersemester.- <sup>2)</sup> Nur Angaben für Wintersemester 1998/99.- <sup>3)</sup> Länderzuordnung vergleiche Index auf Seite 41 ff.

**G Bildungsinländer nach Staatsangehörigkeit von 1998 bis 2001**  
**G.2 Studierende im 1. Fachsemester <sup>1)</sup>**  
**G.2.1 Anzahl**

Kontinente/Staaten	1998 <sup>2)</sup>	1999	2000	2001
<b>Insgesamt</b>	<b>10.179</b>	<b>13.850</b>	<b>13.631</b>	<b>14.221</b>
Davon				
<b>Europa</b>	<b>8.223</b>	<b>10.892</b>	<b>10.715</b>	<b>11.077</b>
Europäische Union (EU)				
Belgien	27	47	65	67
Dänemark	28	35	49	43
Finnland	28	43	39	41
Frankreich	172	181	197	232
Griechenland	580	811	763	762
Irland	21	24	17	23
Italien	552	722	695	751
Luxemburg	17	21	27	25
Niederlande	151	202	203	175
Österreich	412	565	476	444
Portugal	178	227	242	235
Schweden	33	37	60	52
Spanien	286	323	318	336
Vereinigtes Königreich (Großbritannien und Nordirland)	161	178	184	197
EU zusammen	2.646	3.416	3.335	3.383
Übriges Europa				
Albanien	8	22	29	25
Andorra	-	-	-	-
Bosnien und Herzogowina	248	332	336	301
Bulgarien	47	83	73	112
Estland	4	12	15	17
Island	4	7	3	4
Jugoslawien (Serbien/Montenegro)	469	502	462	413
Kroatien	648	953	967	930
Lettland	18	24	27	29
Liechtenstein	-	-	-	2
Litauen	16	21	34	42
Malta	2	11	8	11
Mazedonien	69	99	89	106
Moldau, Republik	11	14	32	32
Monaco	-	-	-	-
Norwegen	4	10	14	21
Polen	329	445	522	669
Rumänien	83	107	100	105
Russische Föderation	210	312	363	436
San Marino	-	-	-	-
Schweiz	90	109	98	103
Slowakei	31	30	29	37
Slowenien	56	84	73	67
Tschechische Republik	66	56	71	69
Türkei	2.927	3.897	3.648	3.686
Ukraine	121	205	247	334
Ungarn	101	110	114	110
Vatikanstadt	1	-	-	-
Weißrußland	10	25	22	30
Zypern	-	3	3	3
Übriges Europa	4	3	1	-
Übriges Europa zusammen	5.577	7.476	7.380	7.694

noch

**G Bildungsinländer nach Staatsangehörigkeit von 1998 bis 2001**

**G.2 Studierende im 1. Fachsemester <sup>1)</sup>**

**G.2.1 Anzahl**

Kontinente/Staaten	1998 <sup>2)</sup>	1999	2000	2001
<b>Afrika</b>	<b>320</b>	<b>657</b>	<b>608</b>	<b>617</b>
Ägypten	10	16	13	15
Äthiopien	12	36	25	22
Algerien	9	12	12	8
Angola	3	8	10	4
Benin	1	2	1	6
Botsuana	-	-	-	1
Burkina Faso	-	1	4	2
Burundi	2	2	2	3
Cote d'Ivoire	-	3	5	3
Dschibuti	-	1	-	-
Eritrea	16	20	18	17
Gabun	1	6	1	3
Gambia	-	-	1	-
Ghana	11	15	17	19
Guinea	3	7	6	5
Guinea-Bissau	-	-	-	-
Kamerun	19	59	50	32
Kap Verde	1	1	2	-
Kenia	2	-	3	5
Komoren	1	-	-	1
Kongo, Dem. Republik	2	8	1	5
Kongo, Republik	1	6	4	2
Lesotho	-	-	-	-
Liberia	2	-	1	1
Libyen	2	3	5	5
Madagaskar	-	6	2	3
Malawi	-	-	-	-
Mali	1	-	2	3
Marokko	155	318	285	331
Mauretanien	3	5	2	5
Mauritius	-	2	1	-
Mosambik	2	3	3	6
Namibia	-	2	-	1
Niger	-	1	-	1
Nigeria	9	15	17	13
Ruanda	4	5	5	2
Sambia	1	2	2	2
Sao Tome und Principe	-	-	-	-
Senegal	2	6	6	3
Seschellen	-	-	-	1
Sierra Leone	1	-	2	1
Simbabwe	2	3	4	1
Somalia	3	4	5	8
Sudan	4	15	18	10
Südafrika	2	6	7	5
Swasiland	-	-	-	1
Tansania, Ver. Republik	1	1	2	2
Togo	5	10	7	7
Tschad	1	3	2	2
Tunesien	24	37	53	48
Uganda	2	4	2	1
Zaire	-	-	-	-
Zentralafrika, Republik	-	-	-	-
Übriges Afrika	-	3	-	1

noch

**G Bildungsinländer nach Staatsangehörigkeit von 1998 bis 2001**

**G.2 Studierende im 1. Fachsemester <sup>1)</sup>**

**G.2.1 Anzahl**

Kontinente/Staaten	1998 <sup>2)</sup>	1999	2000	2001
<b>Amerika</b>	<b>217</b>	<b>252</b>	<b>306</b>	<b>277</b>
Argentinien	9	7	4	8
Bahamas	-	-	-	-
Barbados	-	-	-	-
Belize	6	2	3	3
Bolivien	8	6	5	10
Brasilien	21	21	28	31
Chile	11	16	18	11
Costa Rica	4	6	4	1
Dominikanische Republik	1	3	1	-
Ecuador	2	4	7	11
El Salvador	2	1	7	4
Guatemala	-	1	1	1
Guyana	-	1	-	-
Haiti	-	2	2	-
Honduras	1	-	-	1
Jamaika	-	1	-	-
Kanada	10	16	13	18
Kolumbien	6	8	14	13
Kuba	-	2	1	3
Mexiko	3	9	10	6
Nicaragua	-	1	2	1
Panama	-	-	-	1
Paraguay	-	2	1	-
Peru	6	18	20	16
St. Lucia	-	-	-	-
St. Vincent	-	-	-	-
Suriname	-	-	-	-
Trinidad und Tobago	-	-	1	-
Uruguay	2	-	2	1
Venezuela	4	2	3	10
Vereinigte Staaten	120	122	159	127
Übriges Amerika	1	1	-	-
<b>Asien</b>	<b>1.310</b>	<b>1.814</b>	<b>1.760</b>	<b>1.956</b>
Afghanistan	87	117	130	132
Armenien	8	11	10	23
Aserbaidshjan	2	4	6	8
Bahrain	-	-	-	1
Bangladesch	3	5	4	2
Brunei Darussalam	-	1	-	1
China	71	108	126	244
Georgien	6	16	15	22
Indien	46	82	85	112
Indonesien	40	67	58	68
Irak	15	7	17	26
Iran, Islamische Republik	450	568	509	429
Israel	21	30	35	30
Japan	64	78	69	74
Jemen	1	4	1	4
Jordanien	27	30	23	27
Kambodscha	2	3	2	2
Kasachstan	11	18	19	29
Katar	4	1	1	-
Kirgisistan	3	5	6	9
Korea, Dem. Volksrepublik	17	35	33	26
Korea, Dem. Republik	175	234	253	256



noch

**G Bildungsinländer nach Staatsangehörigkeit von 1998 bis 2001****G.2 Studierende im 1. Fachsemester <sup>1)</sup>****G.2.1 Anzahl**

Kontinente/Staaten	1998 <sup>2)</sup>	1999	2000	2001
Kuwait	-	-	-	-
Laos, Dem. Volksrepublik	-	2	1	2
Libanon	17	43	39	46
Malaysia	1	7	1	6
Malediven	-	-	-	-
Mongolei	2	14	15	23
Myanmar	-	-	1	2
Nepal	1	-	1	5
Oman	-	1	-	-
Pakistan	24	39	34	33
Philippinen	4	7	6	10
Saudi-Arabien	-	1	1	2
Singapur	1	3	-	1
Sri Lanka	7	18	16	25
Syrien, Arab. Republik	17	16	21	18
Tadschikistan	1	2	1	5
Taiwan	30	36	21	36
Thailand	21	30	22	34
Turkmenistan	3	3	5	4
Usbekistan	2	3	19	18
Vereinigte Arabische Emirate	-	-	-	-
Vietnam	123	154	143	140
Abhäng. Gebiet (Brit.)	-	-	1	1
Übriges Asien	3	11	10	20
<b>Australien und Ozeanien</b>	<b>10</b>	<b>15</b>	<b>15</b>	<b>16</b>
Australien	10	10	10	14
Cookinseln	-	-	1	-
Neuseeland	-	5	3	1
Tuvalu	-	-	1	-
Vanuatu	-	-	-	-
Übriges Ozeanien	-	-	-	1
<b>Staatenlos</b>	<b>56</b>	<b>92</b>	<b>70</b>	<b>74</b>
<b>Ungeklärt</b>	<b>29</b>	<b>101</b>	<b>143</b>	<b>188</b>
<b>Ohne Angabe</b>	<b>14</b>	<b>27</b>	<b>14</b>	<b>16</b>
<b>Insgesamt</b>	<b>10.179</b>	<b>13.850</b>	<b>13.631</b>	<b>14.221</b>
Darunter nach dem Entwicklungsstand <sup>3)</sup>				
<b>Entwicklungsländer</b>	<b>5.695</b>	<b>7.868</b>	<b>7.508</b>	<b>7.574</b>
<b>Übergangsländer</b>	<b>1.080</b>	<b>1.515</b>	<b>1.703</b>	<b>2.075</b>
<b>Industrieländer</b>	<b>3.297</b>	<b>4.240</b>	<b>4.188</b>	<b>4.289</b>

<sup>1)</sup> Im Sommer- und folgenden Wintersemester.- <sup>2)</sup> Nur Angaben für Wintersemester 1998/99.- <sup>3)</sup> Länderzuordnung vergleiche Index auf Seite 41 ff.

**G Bildungsinländer nach Staatsangehörigkeit von 1998 bis 2001**  
**G.2 Studierende im 1. Fachsemester <sup>1)</sup>**  
**G.2.2 %-Verteilung**

Kontinente/Staaten	1998 <sup>2)</sup>	1999	2000	2001
<b>Insgesamt</b>	<b>100</b>	<b>100</b>	<b>100</b>	<b>100</b>
Davon				
<b>Europa</b>	<b>80,8</b>	<b>78,6</b>	<b>78,6</b>	<b>77,9</b>
Europäische Union (EU)				
Belgien	0,3	0,3	0,5	0,5
Dänemark	0,3	0,3	0,4	0,3
Finnland	0,3	0,3	0,3	0,3
Frankreich	1,7	1,3	1,4	1,6
Griechenland	5,7	5,9	5,6	5,4
Irland	0,2	0,2	0,1	0,2
Italien	5,4	5,2	5,1	5,3
Luxemburg	0,2	0,2	0,2	0,2
Niederlande	1,5	1,5	1,5	1,2
Österreich	4,0	4,1	3,5	3,1
Portugal	1,7	1,6	1,8	1,7
Schweden	0,3	0,3	0,4	0,4
Spanien	2,8	2,3	2,3	2,4
Vereinigtes Königreich (Großbritannien und Nordirland)	1,6	1,3	1,3	1,4
EU zusammen	26,0	24,7	24,5	23,8
Übriges Europa				
Albanien	0,1	0,2	0,2	0,2
Andorra	-	-	-	-
Bosnien und Herzogowina	2,4	2,4	2,5	2,1
Bulgarien	0,5	0,6	0,5	0,8
Estland	0,0	0,1	0,1	0,1
Island	0,0	0,1	0,0	0,0
Jugoslawien (Serbien/Montenegro)	4,6	3,6	3,4	2,9
Kroatien	6,4	6,9	7,1	6,5
Lettland	0,2	0,2	0,2	0,2
Liechtenstein	-	-	-	0,0
Litauen	0,2	0,2	0,2	0,3
Malta	0,0	0,1	0,1	0,1
Mazedonien	0,7	0,7	0,7	0,7
Moldau, Republik	0,1	0,1	0,2	0,2
Monaco	-	-	-	-
Norwegen	0,0	0,1	0,1	0,1
Polen	3,2	3,2	3,8	4,7
Rumänien	0,8	0,8	0,7	0,7
Russische Föderation	2,1	2,3	2,7	3,1
San Marino	-	-	-	-
Schweiz	0,9	0,8	0,7	0,7
Slowakei	0,3	0,2	0,2	0,3
Slowenien	0,6	0,6	0,5	0,5
Tschechische Republik	0,6	0,4	0,5	0,5
Türkei	28,8	28,1	26,8	25,9
Ukraine	1,2	1,5	1,8	2,3
Ungarn	1,0	0,8	0,8	0,8
Vatikanstadt	0,0	-	-	-
Weißrußland	0,1	0,2	0,2	0,2
Zypern	-	0,0	0,0	0,0
Übriges Europa	0,0	0,0	0,0	-
Übriges Europa zusammen	54,8	54,0	54,1	54,1

noch

**G Bildungsinländer nach Staatsangehörigkeit von 1998 bis 2001**

**G.2 Studierende im 1. Fachsemester <sup>1)</sup>**

**G.2.2 %-Verteilung**

Kontinente/Staaten	1998 <sup>2)</sup>	1999	2000	2001
<b>Afrika</b>	<b>3,1</b>	<b>4,7</b>	<b>4,5</b>	<b>4,3</b>
Ägypten	0,1	0,1	0,1	0,1
Äthiopien	0,1	0,3	0,2	0,2
Algerien	0,1	0,1	0,1	0,1
Angola	0,0	0,1	0,1	0,0
Benin	0,0	0,0	0,0	0,0
Botsuana	-	-	-	0,0
Burkina Faso	-	0,0	0,0	0,0
Burundi	0,0	0,0	0,0	0,0
Cote d'Ivoire	-	0,0	0,0	0,0
Dschibuti	-	0,0	-	-
Eritrea	0,2	0,1	0,1	0,1
Gabun	0,0	0,0	0,0	0,0
Gambia	-	-	0,0	-
Ghana	0,1	0,1	0,1	0,1
Guinea	0,0	0,1	0,0	0,0
Guinea-Bissau	-	-	-	-
Kamerun	0,2	0,4	0,4	0,2
Kap Verde	0,0	0,0	0,0	-
Kenia	0,0	-	0,0	0,0
Komoren	0,0	-	-	0,0
Kongo, Dem. Republik	0,0	0,1	0,0	0,0
Kongo, Republik	0,0	0,0	0,0	0,0
Lesotho	-	-	-	-
Liberia	0,0	-	0,0	0,0
Libyen	0,0	0,0	0,0	0,0
Madagaskar	-	0,0	0,0	0,0
Malawi	-	-	-	-
Mali	0,0	-	0,0	0,0
Marokko	1,5	2,3	2,1	2,3
Mauretanien	0,0	0,0	0,0	0,0
Mauritius	-	0,0	0,0	-
Mosambik	0,0	0,0	0,0	0,0
Namibia	-	0,0	-	0,0
Niger	-	0,0	-	0,0
Nigeria	0,1	0,1	0,1	0,1
Ruanda	0,0	0,0	0,0	0,0
Sambia	0,0	0,0	0,0	0,0
Sao Tome und Principe	-	-	-	-
Senegal	0,0	0,0	0,0	0,0
Seschellen	-	-	-	0,0
Sierra Leone	0,0	-	0,0	0,0
Simbabwe	0,0	0,0	0,0	0,0
Somalia	0,0	0,0	0,0	0,1
Sudan	0,0	0,1	0,1	0,1
Südafrika	0,0	0,0	0,1	0,0
Swasiland	-	-	-	0,0
Tansania, Ver. Republik	0,0	0,0	0,0	0,0
Togo	0,0	0,1	0,1	0,0
Tschad	0,0	0,0	0,0	0,0
Tunesien	0,2	0,3	0,4	0,3
Uganda	0,0	0,0	0,0	0,0
Zaire	-	-	-	-
Zentralafrika, Republik	-	-	-	-
Übriges Afrika	-	0,0	-	0,0

noch

**G Bildungsinländer nach Staatsangehörigkeit von 1998 bis 2001****G.2 Studierende im 1. Fachsemester <sup>1)</sup>****G.2.2 %-Verteilung**

Kontinente/Staaten	1998 <sup>2)</sup>	1999	2000	2001
<b>Amerika</b>	<b>2,1</b>	<b>1,8</b>	<b>2,2</b>	<b>1,9</b>
Argentinien	0,1	0,1	0,0	0,1
Bahamas	-	-	-	-
Barbados	-	-	-	-
Belize	0,1	0,0	0,0	0,0
Bolivien	0,1	0,0	0,0	0,1
Brasilien	0,2	0,2	0,2	0,2
Chile	0,1	0,1	0,1	0,1
Costa Rica	0,0	0,0	0,0	0,0
Dominikanische Republik	0,0	0,0	0,0	-
Ecuador	0,0	0,0	0,1	0,1
El Salvador	0,0	0,0	0,1	0,0
Guatemala	-	0,0	0,0	0,0
Guyana	-	0,0	-	-
Haiti	-	0,0	0,0	-
Honduras	0,0	-	-	0,0
Jamaika	-	0,0	-	-
Kanada	0,1	0,1	0,1	0,1
Kolumbien	0,1	0,1	0,1	0,1
Kuba	-	0,0	0,0	0,0
Mexiko	0,0	0,1	0,1	0,0
Nicaragua	-	0,0	0,0	0,0
Panama	-	-	-	0,0
Paraguay	-	0,0	0,0	-
Peru	0,1	0,1	0,1	0,1
St. Lucia	-	-	-	-
St. Vincent	-	-	-	-
Suriname	-	-	-	-
Trinidad und Tobago	-	-	0,0	-
Uruguay	0,0	-	0,0	0,0
Venezuela	0,0	0,0	0,0	0,1
Vereinigte Staaten	1,2	0,9	1,2	0,9
Übriges Amerika	0,0	0,0	-	-
<b>Asien</b>	<b>12,9</b>	<b>13,1</b>	<b>12,9</b>	<b>13,8</b>
Afghanistan	0,9	0,8	1,0	0,9
Armenien	0,1	0,1	0,1	0,2
Aserbajdschan	0,0	0,0	0,0	0,1
Bahrain	-	-	-	0,0
Bangladesch	0,0	0,0	0,0	0,0
Brunei Darussalam	-	0,0	-	0,0
China	0,7	0,8	0,9	1,7
Georgien	0,1	0,1	0,1	0,2
Indien	0,5	0,6	0,6	0,8
Indonesien	0,4	0,5	0,4	0,5
Irak	0,1	0,1	0,1	0,2
Iran, Islamische Republik	4,4	4,1	3,7	3,0
Israel	0,2	0,2	0,3	0,2
Japan	0,6	0,6	0,5	0,5
Jemen	0,0	0,0	0,0	0,0
Jordanien	0,3	0,2	0,2	0,2
Kambodscha	0,0	0,0	0,0	0,0
Kasachstan	0,1	0,1	0,1	0,2
Katar	0,0	0,0	0,0	-
Kirgisistan	0,0	0,0	0,0	0,1
Korea, Dem. Volksrepublik	0,2	0,3	0,2	0,2
Korea, Dem. Republik	1,7	1,7	1,9	1,8

noch

**G Bildungsinländer nach Staatsangehörigkeit von 1998 bis 2001**

**G.2 Studierende im 1. Fachsemester <sup>1)</sup>**

**G.2.2 %-Verteilung**

Kontinente/Staaten	1998 <sup>2)</sup>	1999	2000	2001
Kuwait	-	-	-	-
Laos, Dem. Volksrepublik	-	0,0	0,0	0,0
Libanon	0,2	0,3	0,3	0,3
Malaysia	0,0	0,1	0,0	0,0
Malediven	-	-	-	-
Mongolei	0,0	0,1	0,1	0,2
Myanmar	-	-	0,0	0,0
Nepal	0,0	-	0,0	0,0
Oman	-	0,0	-	-
Pakistan	0,2	0,3	0,2	0,2
Philippinen	0,0	0,1	0,0	0,1
Saudi-Arabien	-	0,0	0,0	0,0
Singapur	0,0	0,0	-	0,0
Sri Lanka	0,1	0,1	0,1	0,2
Syrien, Arab. Republik	0,2	0,1	0,2	0,1
Tadschikistan	0,0	0,0	0,0	0,0
Taiwan	0,3	0,3	0,2	0,3
Thailand	0,2	0,2	0,2	0,2
Turkmenistan	0,0	0,0	0,0	0,0
Usbekistan	0,0	0,0	0,1	0,1
Vereinigte Arabische Emirate	-	-	-	-
Vietnam	1,2	1,1	1,0	1,0
Abhäng. Gebiet (Brit.)	-	-	0,0	0,0
Übriges Asien	0,0	0,1	0,1	0,1
<b>Australien und Ozeanien</b>	<b>0,1</b>	<b>0,1</b>	<b>0,1</b>	<b>0,1</b>
Australien	0,1	0,1	0,1	0,1
Cookinseln	-	-	0,0	-
Neuseeland	-	0,0	0,0	0,0
Tuvalu	-	-	0,0	-
Vanuatu	-	-	-	-
Übriges Ozeanien	-	-	-	0,0
<b>Staatenlos</b>	<b>0,6</b>	<b>0,7</b>	<b>0,5</b>	<b>0,5</b>
<b>Ungeklärt</b>	<b>0,3</b>	<b>0,7</b>	<b>1,0</b>	<b>1,3</b>
<b>Ohne Angabe</b>	<b>0,1</b>	<b>0,2</b>	<b>0,1</b>	<b>0,1</b>
<b>Insgesamt</b>	<b>100</b>	<b>100</b>	<b>100</b>	<b>100</b>
Darunter nach dem Entwicklungsstand <sup>3)</sup>				
<b>Entwicklungsländer</b>	<b>55,9</b>	<b>56,8</b>	<b>55,1</b>	<b>53,3</b>
<b>Übergangsländer</b>	<b>10,6</b>	<b>10,9</b>	<b>12,5</b>	<b>14,6</b>
<b>Industrieländer</b>	<b>32,4</b>	<b>30,6</b>	<b>30,7</b>	<b>30,2</b>

<sup>1)</sup> Im Sommer- und folgenden Wintersemester.- <sup>2)</sup> Nur Angaben für Wintersemester 1998/99.- <sup>3)</sup> Länderzuordnung vergleiche Index auf Seite 41 ff.

**G Bildungsinländer nach Staatsangehörigkeit von 1998 bis 2001**  
**G.2 Studierende im 1. Fachsemester <sup>1)</sup>**  
**G.2.3 Messzahlen (1998 = 100)**

Kontinente/Staaten	1998 <sup>2)</sup>	1999	2000	2001
<b>Insgesamt</b>	<b>100</b>	<b>136</b>	<b>134</b>	<b>140</b>
Davon				
<b>Europa</b>	<b>100</b>	<b>132</b>	<b>130</b>	<b>135</b>
EU zusammen	100	129	126	128
Übriges Europa zusammen	100	134	132	138
<b>Afrika</b>	<b>100</b>	<b>205</b>	<b>190</b>	<b>193</b>
<b>Amerika</b>	<b>100</b>	<b>116</b>	<b>141</b>	<b>128</b>
<b>Asien</b>	<b>100</b>	<b>138</b>	<b>134</b>	<b>149</b>
<b>Australien und Ozeanien</b>	<b>100</b>	<b>150</b>	<b>150</b>	<b>160</b>
<b>Staatenlos</b>	<b>100</b>	<b>164</b>	<b>125</b>	<b>132</b>
<b>Ungeklärt</b>	<b>100</b>	<b>348</b>	<b>493</b>	<b>648</b>
<b>Ohne Angabe</b>	<b>100</b>	<b>193</b>	<b>100</b>	<b>114</b>
<b>Insgesamt</b>	<b>100</b>	<b>136</b>	<b>134</b>	<b>140</b>
Darunter nach dem Entwicklungsstand <sup>3)</sup>				
<b>Entwicklungsländer</b>	<b>100</b>	<b>138</b>	<b>132</b>	<b>133</b>
<b>Übergangsländer</b>	<b>100</b>	<b>140</b>	<b>158</b>	<b>192</b>
<b>Industrieländer</b>	<b>100</b>	<b>129</b>	<b>127</b>	<b>130</b>

<sup>1)</sup> Im Sommer- und folgenden Wintersemester.- <sup>2)</sup> Nur Angaben für Wintersemester 1998/99.- <sup>3)</sup> Länderzuordnung vergleiche Index auf Seite 41 ff.

**G Bildungsinländer nach Staatsangehörigkeit von 1998 bis 2001**

**G.3 Studierende**

**G.3.1 Anzahl**

Kontinente/Staaten	1998	1999	2000	2001
<b>Insgesamt</b>	<b>57.209</b>	<b>62.182</b>	<b>61.313</b>	<b>63.355</b>
Davon				
<b>Europa</b>	<b>44.784</b>	<b>48.378</b>	<b>48.299</b>	<b>49.764</b>
Europäische Union (EU)				
Belgien	219	231	244	247
Dänemark	157	152	160	160
Finnland	108	137	134	135
Frankreich	697	743	723	744
Griechenland	3.930	4.158	4.059	4.060
Irland	78	82	70	75
Italien	2.987	3.082	3.071	3.155
Luxemburg	134	130	120	118
Niederlande	1.193	1.130	1.029	989
Österreich	2.743	2.509	2.366	2.240
Portugal	1.038	1.056	1.072	1.108
Schweden	186	188	197	178
Spanien	1.764	1.742	1.699	1.650
Vereinigtes Königreich (Großbritannien und Nordirland)	850	846	811	785
EU zusammen	16.084	16.186	15.755	15.644
Übriges Europa				
Albanien	44	58	78	96
Andorra	2	2	2	1
Bosnien und Herzogowina	621	873	1.067	1.209
Bulgarien	269	337	316	367
Estland	18	21	30	45
Island	27	33	27	23
Jugoslawien (Serbien/Montenegro)	2.444	2.574	2.454	2.345
Kroatien	3.226	3.658	3.851	3.967
Lettland	62	74	86	101
Liechtenstein	6	6	2	3
Litauen	53	70	80	109
Malta	10	23	29	35
Mazedonien	240	312	339	393
Moldau, Republik	17	35	59	84
Monaco	-	-	-	-
Norwegen	67	67	65	60
Polen	1.210	1.539	1.742	2.109
Rumänien	324	380	386	409
Russische Föderation	650	901	1.032	1.285
San Marino	1	1	1	1
Schweiz	620	591	518	477
Slowakei	83	95	100	113
Slowenien	335	355	344	350
Tschechische Republik	224	226	243	249
Türkei	17.383	18.988	18.536	18.853
Ukraine	282	450	621	868
Ungarn	404	436	445	459
Vatikanstadt	4	4	2	3
Weißrußland	40	63	69	91
Zypern	16	13	15	11
Übriges Europa	18	7	5	4
Übriges Europa zusammen	28.700	32.192	32.544	34.120

noch

**G Bildungsinländer nach Staatsangehörigkeit von 1998 bis 2001****G.3 Studierende****G.3.1 Anzahl**

Kontinente/Staaten	1998	1999	2000	2001
<b>Afrika</b>	<b>2.040</b>	<b>2.491</b>	<b>2.316</b>	<b>2.465</b>
Ägypten	66	72	66	56
Äthiopien	170	191	147	139
Algerien	51	55	54	49
Angola	29	32	29	24
Benin	11	17	12	11
Botsuana	2	2	3	4
Burkina Faso	11	12	15	15
Burundi	6	7	5	6
Cote d'Ivoire	18	16	13	13
Dschibuti	-	1	1	1
Eritrea	64	72	79	77
Gabun	13	14	12	11
Gambia	4	2	5	5
Ghana	54	66	64	78
Guinea	10	21	17	20
Guinea-Bissau	2	2	2	1
Kamerun	115	162	138	155
Kap Verde	7	9	5	2
Kenia	11	11	11	15
Komoren	3	3	3	1
Kongo, Dem. Republik	22	33	25	25
Kongo, Republik	6	14	13	12
Lesotho	1	1	1	1
Liberia	3	2	2	3
Libyen	14	21	17	20
Madagaskar	5	19	18	18
Malawi	1	1	-	-
Mali	12	11	8	9
Marokko	879	1.130	1.074	1.195
Mauretanien	17	16	9	15
Mauritius	3	3	4	3
Mosambik	17	22	17	18
Namibia	3	5	3	5
Niger	3	3	2	2
Nigeria	48	54	54	53
Ruanda	29	24	27	22
Sambia	5	4	5	4
Sao Tome und Principe	-	-	-	-
Senegal	7	11	11	9
Seschellen	-	-	-	1
Sierra Leone	6	7	9	9
Simbabwe	6	11	9	6
Somalia	12	14	12	20
Sudan	52	62	56	59
Südafrika	27	24	27	27
Swasiland	1	1	1	2
Tansania, Ver. Republik	6	6	7	5
Togo	29	31	30	33
Tschad	8	7	6	7
Tunesien	147	164	174	185
Uganda	19	19	13	12
Zaire	-	-	-	-
Zentralafrika, Republik	1	1	-	-
Übriges Afrika	4	3	1	2



noch

**G Bildungsinländer nach Staatsangehörigkeit von 1998 bis 2001****G.3 Studierende****G.3.1 Anzahl**

Kontinente/Staaten	1998	1999	2000	2001
<b>Amerika</b>	<b>1.417</b>	<b>1.443</b>	<b>1.328</b>	<b>1.319</b>
Argentinien	42	47	39	44
Bahamas	-	-	1	1
Barbados	1	1	1	1
Belize	11	11	11	11
Bolivien	40	45	40	40
Brasilien	100	119	124	134
Chile	97	96	83	83
Costa Rica	10	14	15	9
Dominikanische Republik	4	4	3	3
Ecuador	18	22	17	26
El Salvador	8	9	10	10
Guatemala	5	5	2	3
Guyana	2	3	3	3
Haiti	5	6	8	4
Honduras	3	3	2	3
Jamaika	3	4	1	1
Kanada	86	88	80	84
Kolumbien	40	51	51	62
Kuba	3	5	4	8
Mexiko	21	29	34	29
Nicaragua	8	10	7	7
Panama	-	-	-	1
Paraguay	6	9	8	6
Peru	67	97	72	86
St. Lucia	-	-	-	-
St. Vincent	-	-	-	1
Suriname	-	-	-	-
Trinidad und Tobago	1	1	1	1
Uruguay	11	10	8	9
Venezuela	26	27	19	29
Vereinigte Staaten	798	723	683	618
Übriges Amerika	1	4	1	2
<b>Asien</b>	<b>8.261</b>	<b>8.976</b>	<b>8.475</b>	<b>8.822</b>
Afghanistan	369	422	462	519
Armenien	17	23	28	43
Aserbaidshjan	5	7	13	20
Bahrain	1	2	1	2
Bangladesch	21	21	20	16
Brunei Darussalam	-	1	-	1
China	301	347	364	547
Georgien	20	35	49	60
Indien	224	264	292	343
Indonesien	262	348	231	230
Irak	67	66	61	77
Iran, Islamische Republik	3.446	3.481	3.072	2.828
Israel	95	129	120	136
Japan	362	404	393	422
Jemen	16	19	17	13
Jordanien	196	217	179	182
Kambodscha	16	18	16	12
Kasachstan	28	46	55	75
Katar	6	2	3	2
Kirgisistan	4	9	16	26
Korea, Dem. Volksrepublik	72	93	139	81
Korea, Dem. Republik	1.094	1.229	1.248	1.415

noch

**G Bildungsinländer nach Staatsangehörigkeit von 1998 bis 2001****G.3 Studierende****G.3.1 Anzahl**

Kontinente/Staaten	1998	1999	2000	2001
Kuwait	1	1	-	-
Laos, Dem. Volksrepublik	17	16	8	10
Libanon	101	151	137	153
Malaysia	13	18	17	19
Malediven	1	1	1	1
Mongolei	37	55	43	65
Myanmar	1	1	2	2
Nepal	8	7	7	10
Oman	1	2	2	2
Pakistan	95	118	110	123
Philippinen	24	26	31	36
Saudi-Arabien	1	5	6	8
Singapur	3	2	3	5
Sri Lanka	63	79	68	78
Syrien, Arab. Republik	78	97	86	94
Tadschikistan	3	4	4	6
Taiwan	160	167	161	175
Thailand	72	97	102	116
Turkmenistan	8	12	15	18
Usbekistan	10	13	30	44
Vereinigte Arabische Emirate	10	1	1	-
Vietnam	901	874	828	762
Abhäng. Gebiet (Brit.)	10	11	2	2
Übriges Asien	21	35	32	43
<b>Australien und Ozeanien</b>	<b>78</b>	<b>77</b>	<b>73</b>	<b>77</b>
Australien	71	68	61	68
Cookinseln	-	-	1	-
Neuseeland	7	8	8	6
Tuvalu	-	-	1	-
Vanuatu	-	-	2	2
Übriges Ozeanien	-	1	-	1
<b>Staatenlos</b>	<b>334</b>	<b>428</b>	<b>392</b>	<b>389</b>
<b>Ungeklärt</b>	<b>177</b>	<b>249</b>	<b>325</b>	<b>434</b>
<b>Ohne Angabe</b>	<b>118</b>	<b>140</b>	<b>105</b>	<b>85</b>
<b>Insgesamt</b>	<b>57.209</b>	<b>62.182</b>	<b>61.313</b>	<b>63.355</b>
Darunter nach dem Entwicklungsstand <sup>1)</sup>				
<b>Entwicklungsländer</b>	<b>32.434</b>	<b>35.864</b>	<b>35.056</b>	<b>35.880</b>
<b>Übergangsländer</b>	<b>3.841</b>	<b>4.886</b>	<b>5.476</b>	<b>6.501</b>
<b>Industrieländer</b>	<b>20.256</b>	<b>20.584</b>	<b>19.938</b>	<b>20.045</b>

<sup>1)</sup> Länderzuordnung vergleiche Index auf Seite 41 ff.

**G Bildungsinländer nach Staatsangehörigkeit von 1998 bis 2001**

**G.3 Studierende**

**G.3.2 %-Verteilung**

Kontinente/Staaten	1998	1999	2000	2001
<b>Insgesamt</b>	<b>100</b>	<b>100</b>	<b>100</b>	<b>100</b>
Davon				
<b>Europa</b>	<b>78,3</b>	<b>77,8</b>	<b>78,8</b>	<b>78,5</b>
Europäische Union (EU)				
Belgien	0,4	0,4	0,4	0,4
Dänemark	0,3	0,2	0,3	0,3
Finnland	0,2	0,2	0,2	0,2
Frankreich	1,2	1,2	1,2	1,2
Griechenland	6,9	6,7	6,6	6,4
Irland	0,1	0,1	0,1	0,1
Italien	5,2	5,0	5,0	5,0
Luxemburg	0,2	0,2	0,2	0,2
Niederlande	2,1	1,8	1,7	1,6
Österreich	4,8	4,0	3,9	3,5
Portugal	1,8	1,7	1,7	1,7
Schweden	0,3	0,3	0,3	0,3
Spanien	3,1	2,8	2,8	2,6
Vereinigtes Königreich (Großbritannien und Nordirland)	1,5	1,4	1,3	1,2
EU zusammen	28,1	26,0	25,7	24,7
Übriges Europa				
Albanien	0,1	0,1	0,1	0,2
Andorra	0,0	0,0	0,0	0,0
Bosnien und Herzogowina	1,1	1,4	1,7	1,9
Bulgarien	0,5	0,5	0,5	0,6
Estland	0,0	0,0	0,0	0,1
Island	0,0	0,1	0,0	0,0
Jugoslawien (Serbien/Montenegro)	4,3	4,1	4,0	3,7
Kroatien	5,6	5,9	6,3	6,3
Lettland	0,1	0,1	0,1	0,2
Liechtenstein	0,0	0,0	0,0	0,0
Litauen	0,1	0,1	0,1	0,2
Malta	0,0	0,0	0,0	0,1
Mazedonien	0,4	0,5	0,6	0,6
Moldau, Republik	0,0	0,1	0,1	0,1
Monaco	-	-	-	-
Norwegen	0,1	0,1	0,1	0,1
Polen	2,1	2,5	2,8	3,3
Rumänien	0,6	0,6	0,6	0,6
Russische Föderation	1,1	1,4	1,7	2,0
San Marino	0,0	0,0	0,0	0,0
Schweiz	1,1	1,0	0,8	0,8
Slowakei	0,1	0,2	0,2	0,2
Slowenien	0,6	0,6	0,6	0,6
Tschechische Republik	0,4	0,4	0,4	0,4
Türkei	30,4	30,5	30,2	29,8
Ukraine	0,5	0,7	1,0	1,4
Ungarn	0,7	0,7	0,7	0,7
Vatikanstadt	0,0	0,0	0,0	0,0
Weißrussland	0,1	0,1	0,1	0,1
Zypern	0,0	0,0	0,0	0,0
Übriges Europa	0,0	0,0	0,0	0,0
Übriges Europa zusammen	50,2	51,8	53,1	53,9

noch

**G Bildungsinländer nach Staatsangehörigkeit von 1998 bis 2001****G.3 Studierende****G.3.2 %-Verteilung**

Kontinente/Staaten	1998	1999	2000	2001
<b>Afrika</b>	<b>3,6</b>	<b>4,0</b>	<b>3,8</b>	<b>3,9</b>
Ägypten	0,1	0,1	0,1	0,1
Äthiopien	0,3	0,3	0,2	0,2
Algerien	0,1	0,1	0,1	0,1
Angola	0,1	0,1	0,0	0,0
Benin	0,0	0,0	0,0	0,0
Botsuana	0,0	0,0	0,0	0,0
Burkina Faso	0,0	0,0	0,0	0,0
Burundi	0,0	0,0	0,0	0,0
Cote d'Ivoire	0,0	0,0	0,0	0,0
Dschibuti	-	0,0	0,0	0,0
Eritrea	0,1	0,1	0,1	0,1
Gabun	0,0	0,0	0,0	0,0
Gambia	0,0	0,0	0,0	0,0
Ghana	0,1	0,1	0,1	0,1
Guinea	0,0	0,0	0,0	0,0
Guinea-Bissau	0,0	0,0	0,0	0,0
Kamerun	0,2	0,3	0,2	0,2
Kap Verde	0,0	0,0	0,0	0,0
Kenia	0,0	0,0	0,0	0,0
Komoren	0,0	0,0	0,0	0,0
Kongo, Dem. Republik	0,0	0,1	0,0	0,0
Kongo, Republik	0,0	0,0	0,0	0,0
Lesotho	0,0	0,0	0,0	0,0
Liberia	0,0	0,0	0,0	0,0
Libyen	0,0	0,0	0,0	0,0
Madagaskar	0,0	0,0	0,0	0,0
Malawi	0,0	0,0	-	-
Mali	0,0	0,0	0,0	0,0
Marokko	1,5	1,8	1,8	1,9
Mauretanien	0,0	0,0	0,0	0,0
Mauritius	0,0	0,0	0,0	0,0
Mosambik	0,0	0,0	0,0	0,0
Namibia	0,0	0,0	0,0	0,0
Niger	0,0	0,0	0,0	0,0
Nigeria	0,1	0,1	0,1	0,1
Ruanda	0,1	0,0	0,0	0,0
Sambia	0,0	0,0	0,0	0,0
Sao Tome und Principe	-	-	-	-
Senegal	0,0	0,0	0,0	0,0
Seschellen	-	-	-	0,0
Sierra Leone	0,0	0,0	0,0	0,0
Simbabwe	0,0	0,0	0,0	0,0
Somalia	0,0	0,0	0,0	0,0
Sudan	0,1	0,1	0,1	0,1
Südafrika	0,0	0,0	0,0	0,0
Swasiland	0,0	0,0	0,0	0,0
Tansania, Ver. Republik	0,0	0,0	0,0	0,0
Togo	0,1	0,0	0,0	0,1
Tschad	0,0	0,0	0,0	0,0
Tunesien	0,3	0,3	0,3	0,3
Uganda	0,0	0,0	0,0	0,0
Zaire	-	-	-	-
Zentralafrika, Republik	0,0	0,0	-	-
Übriges Afrika	0,0	0,0	0,0	0,0

noch

**G Bildungsinländer nach Staatsangehörigkeit von 1998 bis 2001**

**G.3 Studierende**

**G.3.2 %-Verteilung**

Kontinente/Staaten	1998	1999	2000	2001
<b>Amerika</b>	<b>2,5</b>	<b>2,3</b>	<b>2,2</b>	<b>2,1</b>
Argentinien	0,1	0,1	0,1	0,1
Bahamas	-	-	0,0	0,0
Barbados	0,0	0,0	0,0	0,0
Belize	0,0	0,0	0,0	0,0
Bolivien	0,1	0,1	0,1	0,1
Brasilien	0,2	0,2	0,2	0,2
Chile	0,2	0,2	0,1	0,1
Costa Rica	0,0	0,0	0,0	0,0
Dominikanische Republik	0,0	0,0	0,0	0,0
Ecuador	0,0	0,0	0,0	0,0
El Salvador	0,0	0,0	0,0	0,0
Guatemala	0,0	0,0	0,0	0,0
Guyana	0,0	0,0	0,0	0,0
Haiti	0,0	0,0	0,0	0,0
Honduras	0,0	0,0	0,0	0,0
Jamaika	0,0	0,0	0,0	0,0
Kanada	0,2	0,1	0,1	0,1
Kolumbien	0,1	0,1	0,1	0,1
Kuba	0,0	0,0	0,0	0,0
Mexiko	0,0	0,0	0,1	0,0
Nicaragua	0,0	0,0	0,0	0,0
Panama	-	-	-	0,0
Paraguay	0,0	0,0	0,0	0,0
Peru	0,1	0,2	0,1	0,1
St. Lucia	-	-	-	-
St. Vincent	-	-	-	0,0
Suriname	-	-	-	-
Trinidad und Tobago	0,0	0,0	0,0	0,0
Uruguay	0,0	0,0	0,0	0,0
Venezuela	0,0	0,0	0,0	0,0
Vereinigte Staaten	1,4	1,2	1,1	1,0
Übriges Amerika	0,0	0,0	0,0	0,0
<b>Asien</b>	<b>14,4</b>	<b>14,4</b>	<b>13,8</b>	<b>13,9</b>
Afghanistan	0,6	0,7	0,8	0,8
Armenien	0,0	0,0	0,0	0,1
Aserbaidshjan	0,0	0,0	0,0	0,0
Bahrain	0,0	0,0	0,0	0,0
Bangladesch	0,0	0,0	0,0	0,0
Brunei Darussalam	-	0,0	-	0,0
China	0,5	0,6	0,6	0,9
Georgien	0,0	0,1	0,1	0,1
Indien	0,4	0,4	0,5	0,5
Indonesien	0,5	0,6	0,4	0,4
Irak	0,1	0,1	0,1	0,1
Iran, Islamische Republik	6,0	5,6	5,0	4,5
Israel	0,2	0,2	0,2	0,2
Japan	0,6	0,6	0,6	0,7
Jemen	0,0	0,0	0,0	0,0
Jordanien	0,3	0,3	0,3	0,3
Kambodscha	0,0	0,0	0,0	0,0
Kasachstan	0,0	0,1	0,1	0,1
Katar	0,0	0,0	0,0	0,0
Kirgisistan	0,0	0,0	0,0	0,0
Korea, Dem. Volksrepublik	0,1	0,1	0,2	0,1
Korea, Dem. Republik	1,9	2,0	2,0	2,2

noch

**G Bildungsinländer nach Staatsangehörigkeit von 1998 bis 2001****G.3 Studierende****G.3.2 %-Verteilung**

Kontinente/Staaten	1998	1999	2000	2001
Kuwait	0,0	0,0	-	-
Laos, Dem. Volksrepublik	0,0	0,0	0,0	0,0
Libanon	0,2	0,2	0,2	0,2
Malaysia	0,0	0,0	0,0	0,0
Malediven	0,0	0,0	0,0	0,0
Mongolei	0,1	0,1	0,1	0,1
Myanmar	0,0	0,0	0,0	0,0
Nepal	0,0	0,0	0,0	0,0
Oman	0,0	0,0	0,0	0,0
Pakistan	0,2	0,2	0,2	0,2
Philippinen	0,0	0,0	0,1	0,1
Saudi-Arabien	0,0	0,0	0,0	0,0
Singapur	0,0	0,0	0,0	0,0
Sri Lanka	0,1	0,1	0,1	0,1
Syrien, Arab. Republik	0,1	0,2	0,1	0,1
Tadschikistan	0,0	0,0	0,0	0,0
Taiwan	0,3	0,3	0,3	0,3
Thailand	0,1	0,2	0,2	0,2
Turkmenistan	0,0	0,0	0,0	0,0
Usbekistan	0,0	0,0	0,0	0,1
Vereinigte Arabische Emirate	0,0	0,0	0,0	-
Vietnam	1,6	1,4	1,4	1,2
Abhäng. Gebiet (Brit.)	0,0	0,0	0,0	0,0
Übriges Asien	0,0	0,1	0,1	0,1
<b>Australien und Ozeanien</b>	<b>0,1</b>	<b>0,1</b>	<b>0,1</b>	<b>0,1</b>
Australien	0,1	0,1	0,1	0,1
Cookinseln	-	-	0,0	-
Neuseeland	0,0	0,0	0,0	0,0
Tuvalu	-	-	0,0	-
Vanuatu	-	-	0,0	0,0
Übriges Ozeanien	-	0,0	-	0,0
<b>Staatenlos</b>	<b>0,6</b>	<b>0,7</b>	<b>0,6</b>	<b>0,6</b>
<b>Ungeklärt</b>	<b>0,3</b>	<b>0,4</b>	<b>0,5</b>	<b>0,7</b>
<b>Ohne Angabe</b>	<b>0,2</b>	<b>0,2</b>	<b>0,2</b>	<b>0,1</b>
<b>Insgesamt</b>	<b>100</b>	<b>100</b>	<b>100</b>	<b>100</b>
Darunter nach dem Entwicklungsstand <sup>1)</sup>				
<b>Entwicklungsländer</b>	<b>56,7</b>	<b>57,7</b>	<b>57,2</b>	<b>56,6</b>
<b>Übergangsländer</b>	<b>6,7</b>	<b>7,9</b>	<b>8,9</b>	<b>10,3</b>
<b>Industrieländer</b>	<b>35,4</b>	<b>33,1</b>	<b>32,5</b>	<b>31,6</b>

<sup>1)</sup> Länderzuordnung vergleiche Index auf Seite 41 ff.

**G Bildungsinländer nach Staatsangehörigkeit von 1998 bis 2001**  
**G.3 Studierende**  
**G.3.3 Messzahlen (1998 = 100)**

Kontinente/Staaten	1998	1999	2000	2001
<b>Insgesamt</b>	<b>100</b>	<b>109</b>	<b>107</b>	<b>111</b>
Davon				
<b>Europa</b>	<b>100</b>	<b>108</b>	<b>108</b>	<b>111</b>
EU zusammen	100	101	98	97
Übriges Europa zusammen	100	112	113	119
<b>Afrika</b>	<b>100</b>	<b>122</b>	<b>114</b>	<b>121</b>
<b>Amerika</b>	<b>100</b>	<b>102</b>	<b>94</b>	<b>93</b>
<b>Asien</b>	<b>100</b>	<b>109</b>	<b>103</b>	<b>107</b>
<b>Australien und Ozeanien</b>	<b>100</b>	<b>99</b>	<b>94</b>	<b>99</b>
<b>Staatenlos</b>	<b>100</b>	<b>128</b>	<b>117</b>	<b>116</b>
<b>Ungeklärt</b>	<b>100</b>	<b>141</b>	<b>184</b>	<b>245</b>
<b>Ohne Angabe</b>	<b>100</b>	<b>119</b>	<b>89</b>	<b>72</b>
<b>Insgesamt</b>	<b>100</b>	<b>109</b>	<b>107</b>	<b>111</b>
Darunter nach dem Entwicklungsstand <sup>1)</sup>				
<b>Entwicklungsländer</b>	<b>100</b>	<b>111</b>	<b>108</b>	<b>111</b>
<b>Übergangsländer</b>	<b>100</b>	<b>127</b>	<b>143</b>	<b>169</b>
<b>Industrieländer</b>	<b>100</b>	<b>102</b>	<b>98</b>	<b>99</b>

<sup>1)</sup> Länderzuordnung vergleiche Index auf Seite 41 ff.

**G Bildungsinländer nach Staatsangehörigkeit von 1998 bis 2001**  
**G.4 Hochschulabsolventen**  
**G.4.1 Anzahl**

Kontinente/Staaten	1998	1999	2000	2001
<b>Insgesamt</b>	<b>2.828</b>	<b>3.452</b>	<b>4.060</b>	<b>4.428</b>
Davon				
<b>Europa</b>	<b>2.147</b>	<b>2.642</b>	<b>3.064</b>	<b>3.436</b>
Europäische Union (EU)				
Belgien	17	15	22	19
Dänemark	9	12	15	17
Finnland	4	10	12	2
Frankreich	45	55	60	78
Griechenland	221	242	291	338
Irland	3	4	9	4
Italien	190	217	247	253
Luxemburg	12	13	17	8
Niederlande	96	103	121	99
Österreich	302	347	277	246
Portugal	52	71	55	79
Schweden	18	11	23	20
Spanien	109	128	131	156
Vereinigtes Königreich (Großbritannien und Nordirland)	49	58	68	87
EU zusammen	1.127	1.286	1.348	1.406
Übriges Europa				
Albanien	1	2	3	1
Andorra	-	-	-	-
Bosnien und Herzogowina	10	9	22	33
Bulgarien	13	12	21	31
Estland	-	1	1	2
Island	-	2	4	4
Jugoslawien (Serbien/Montenegro)	135	161	132	177
Kroatien	104	156	175	286
Lettland	1	3	7	3
Liechtenstein	1	-	2	1
Litauen	2	1	2	4
Malta	2	-	-	-
Mazedonien	1	2	9	12
Moldau, Republik	-	-	1	-
Monaco	-	-	-	-
Norwegen	6	7	10	9
Polen	25	41	79	84
Rumänien	17	21	33	27
Russische Föderation	15	34	60	50
San Marino	-	1	-	-
Schweiz	48	54	73	65
Slowakei	3	4	3	6
Slowenien	18	27	23	31
Tschechische Republik	18	19	19	12
Türkei	581	768	988	1.131
Ukraine	6	6	16	16
Ungarn	12	15	30	38
Vatikanstadt	-	1	1	-
Weißrußland	-	4	1	5
Zypern	-	2	1	2
Übriges Europa	1	3	-	-
Übriges Europa zusammen	1.020	1.356	1.716	2.030



noch

**G Bildungsinländer nach Staatsangehörigkeit von 1998 bis 2001**

**G.4 Hochschulabsolventen**

**G.4.1 Anzahl**

Kontinente/Staaten	1998	1999	2000	2001
<b>Afrika</b>	<b>80</b>	<b>97</b>	<b>138</b>	<b>124</b>
Ägypten	2	3	5	5
Äthiopien	7	9	17	11
Algerien	-	2	2	4
Angola	1	2	1	1
Benin	1	1	1	1
Botsuana	-	-	-	-
Burkina Faso	1	-	-	2
Burundi	-	-	1	-
Cote d'Ivoire	1	2	2	2
Dschibuti	-	-	-	-
Eritrea	-	-	2	3
Gabun	-	-	1	2
Gambia	-	-	1	-
Ghana	-	1	3	-
Guinea	-	-	-	-
Guinea-Bissau	-	-	-	-
Kamerun	2	4	9	4
Kap Verde	-	1	1	1
Kenia	-	2	-	2
Komoren	-	2	-	-
Kongo, Dem. Republik	-	2	1	-
Kongo, Republik	-	-	-	1
Lesotho	-	-	-	-
Liberia	-	-	1	-
Libyen	-	-	1	-
Madagaskar	1	-	1	-
Malawi	1	-	1	-
Mali	4	2	1	1
Marokko	40	43	66	52
Mauretanien	1	1	1	4
Mauritius	-	-	-	-
Mosambik	-	-	1	1
Namibia	-	-	-	-
Niger	-	1	-	1
Nigeria	4	1	1	3
Ruanda	2	2	1	2
Sambia	-	-	-	1
Sao Tome und Principe	-	-	-	-
Senegal	1	-	1	1
Seschellen	-	-	-	-
Sierra Leone	-	-	-	-
Simbabwe	1	-	1	2
Somalia	-	1	2	-
Sudan	-	2	1	-
Südafrika	1	1	2	4
Swasiland	-	-	-	-
Tansania, Ver. Republik	1	-	-	1
Togo	-	2	2	3
Tschad	-	1	1	-
Tunesien	6	9	5	9
Uganda	-	-	1	-
Zaire	-	-	-	-
Zentralafrika, Republik	-	-	-	-
Übriges Afrika	2	-	-	-

noch

**G Bildungsinländer nach Staatsangehörigkeit von 1998 bis 2001****G.4 Hochschulabsolventen****G.4.1 Anzahl**

Kontinente/Staaten	1998	1999	2000	2001
<b>Amerika</b>	<b>98</b>	<b>113</b>	<b>140</b>	<b>112</b>
Argentinien	-	7	5	2
Bahamas	-	-	-	-
Barbados	1	-	-	-
Belize	-	-	-	-
Bolivien	4	1	1	2
Brasilien	6	7	13	13
Chile	4	8	8	4
Costa Rica	-	-	1	-
Dominikanische Republik	1	-	1	-
Ecuador	2	1	1	3
El Salvador	-	2	2	1
Guatemala	1	-	-	-
Guyana	-	-	-	-
Haiti	-	2	-	-
Honduras	-	-	-	-
Jamaika	-	-	1	-
Kanada	7	7	11	5
Kolumbien	3	1	4	2
Kuba	-	-	-	-
Mexiko	1	3	-	3
Nicaragua	1	-	-	1
Panama	-	-	-	1
Paraguay	1	1	-	-
Peru	2	2	5	6
St. Lucia	-	-	-	-
St. Vincent	-	-	-	-
Suriname	-	-	-	-
Trinidad und Tobago	-	1	1	-
Uruguay	-	1	2	-
Venezuela	1	1	3	3
Vereinigte Staaten	61	68	81	66
Übriges Amerika	2	-	-	-
<b>Asien</b>	<b>478</b>	<b>553</b>	<b>670</b>	<b>706</b>
Afghanistan	14	15	16	23
Armenien	1	2	1	1
Aserbaidshjan	-	-	1	-
Bahrain	-	-	-	-
Bangladesch	-	1	2	1
Brunei Darussalam	-	-	-	-
China	15	23	18	24
Georgien	3	2	3	5
Indien	8	13	9	19
Indonesien	19	24	26	23
Irak	4	1	2	3
Iran, Islamische Republik	172	201	240	248
Israel	5	3	16	7
Japan	43	42	59	64
Jemen	2	1	-	4
Jordanien	9	10	13	12
Kambodscha	1	-	-	1
Kasachstan	-	3	2	2
Katar	-	-	-	-
Kirgisistan	-	-	-	-
Korea, Dem. Volksrepublik	7	3	15	13
Korea, Dem. Republik	74	87	132	121

noch

**G Bildungsinländer nach Staatsangehörigkeit von 1998 bis 2001****G.4 Hochschulabsolventen****G.4.1 Anzahl**

Kontinente/Staaten	1998	1999	2000	2001
Kuwait	-	-	-	-
Laos, Dem. Volksrepublik	-	2	5	-
Libanon	7	11	9	8
Malaysia	1	3	1	3
Malediven	-	-	-	-
Mongolei	2	2	6	3
Myanmar	-	-	1	-
Nepal	-	2	-	1
Oman	-	-	-	-
Pakistan	2	3	2	4
Philippinen	1	1	-	-
Saudi-Arabien	-	-	-	1
Singapur	-	1	-	-
Sri Lanka	3	3	5	3
Syrien, Arab. Republik	-	6	4	3
Tadschikistan	-	-	-	-
Taiwan	17	25	13	23
Thailand	3	6	4	4
Turkmenistan	-	-	-	-
Usbekistan	-	-	-	2
Vereinigte Arabische Emirate	-	-	-	-
Vietnam	62	54	64	76
Abhäng. Gebiet (Brit.)	1	3	1	-
Übriges Asien	2	-	-	4
<b>Australien und Ozeanien</b>	<b>5</b>	<b>6</b>	<b>12</b>	<b>9</b>
Australien	4	6	10	8
Cookinseln	-	-	-	-
Neuseeland	1	-	2	1
Tuvalu	-	-	-	-
Vanuatu	-	-	-	-
Übriges Ozeanien	-	-	-	-
<b>Staatenlos</b>	<b>11</b>	<b>16</b>	<b>22</b>	<b>18</b>
<b>Ungeklärt</b>	<b>2</b>	<b>13</b>	<b>4</b>	<b>11</b>
<b>Ohne Angabe</b>	<b>7</b>	<b>12</b>	<b>10</b>	<b>12</b>
<b>Insgesamt</b>	<b>2.828</b>	<b>3.452</b>	<b>4.060</b>	<b>4.428</b>
Darunter nach dem Entwicklungsstand <sup>1)</sup>				
<b>Entwicklungsländer</b>	<b>1.249</b>	<b>1.596</b>	<b>1.908</b>	<b>2.244</b>
<b>Übergangsländer</b>	<b>126</b>	<b>170</b>	<b>305</b>	<b>304</b>
<b>Industrieländer</b>	<b>1.431</b>	<b>1.638</b>	<b>1.810</b>	<b>1.839</b>

<sup>1)</sup> Länderzuordnung vergleiche Index auf Seite 41 ff.

**G Bildungsinländer nach Staatsangehörigkeit von 1998 bis 2001**  
**G.4 Hochschulabsolventen**  
**G.4.2 %-Verteilung**

Kontinente/Staaten	1998	1999	2000	2001
<b>Insgesamt</b>	<b>100</b>	<b>100</b>	<b>100</b>	<b>100</b>
Davon				
<b>Europa</b>	<b>75,9</b>	<b>76,5</b>	<b>75,5</b>	<b>77,6</b>
Europäische Union (EU)				
Belgien	0,6	0,4	0,5	0,4
Dänemark	0,3	0,3	0,4	0,4
Finnland	0,1	0,3	0,3	0,0
Frankreich	1,6	1,6	1,5	1,8
Griechenland	7,8	7,0	7,2	7,6
Irland	0,1	0,1	0,2	0,1
Italien	6,7	6,3	6,1	5,7
Luxemburg	0,4	0,4	0,4	0,2
Niederlande	3,4	3,0	3,0	2,2
Österreich	10,7	10,1	6,8	5,6
Portugal	1,8	2,1	1,4	1,8
Schweden	0,6	0,3	0,6	0,5
Spanien	3,9	3,7	3,2	3,5
Vereinigtes Königreich (Großbritannien und Nordirland)	1,7	1,7	1,7	2,0
EU zusammen	39,9	37,3	33,2	31,8
Übriges Europa				
Albanien	0,0	0,1	0,1	0,0
Andorra	-	-	-	-
Bosnien und Herzogowina	0,4	0,3	0,5	0,7
Bulgarien	0,5	0,3	0,5	0,7
Estland	-	0,0	0,0	0,0
Island	-	0,1	0,1	0,1
Jugoslawien (Serbien/Montenegro)	4,8	4,7	3,3	4,0
Kroatien	3,7	4,5	4,3	6,5
Lettland	0,0	0,1	0,2	0,1
Liechtenstein	0,0	-	0,0	0,0
Litauen	0,1	0,0	0,0	0,1
Malta	0,1	-	-	-
Mazedonien	0,0	0,1	0,2	0,3
Moldau, Republik	-	-	0,0	-
Monaco	-	-	-	-
Norwegen	0,2	0,2	0,2	0,2
Polen	0,9	1,2	1,9	1,9
Rumänien	0,6	0,6	0,8	0,6
Russische Föderation	0,5	1,0	1,5	1,1
San Marino	-	0,0	-	-
Schweiz	1,7	1,6	1,8	1,5
Slowakei	0,1	0,1	0,1	0,1
Slowenien	0,6	0,8	0,6	0,7
Tschechische Republik	0,6	0,6	0,5	0,3
Türkei	20,5	22,2	24,3	25,5
Ukraine	0,2	0,2	0,4	0,4
Ungarn	0,4	0,4	0,7	0,9
Vatikanstadt	-	0,0	0,0	-
Weißrußland	-	0,1	0,0	0,1
Zypern	-	0,1	0,0	0,0
Übriges Europa	0,0	0,1	-	-
Übriges Europa zusammen	36,1	39,3	42,3	45,8

noch

**G Bildungsinländer nach Staatsangehörigkeit von 1998 bis 2001**

**G.4 Hochschulabsolventen**

**G.4.2 %-Verteilung**

Kontinente/Staaten	1998	1999	2000	2001
<b>Afrika</b>	<b>2,8</b>	<b>2,8</b>	<b>3,4</b>	<b>2,8</b>
Ägypten	0,1	0,1	0,1	0,1
Äthiopien	0,2	0,3	0,4	0,2
Algerien	-	0,1	0,0	0,1
Angola	0,0	0,1	0,0	0,0
Benin	0,0	0,0	0,0	0,0
Botsuana	-	-	-	-
Burkina Faso	0,0	-	-	0,0
Burundi	-	-	0,0	-
Cote d'Ivoire	0,0	0,1	0,0	0,0
Dschibuti	-	-	-	-
Eritrea	-	-	0,0	0,1
Gabun	-	-	0,0	0,0
Gambia	-	-	0,0	-
Ghana	-	0,0	0,1	-
Guinea	-	-	-	-
Guinea-Bissau	-	-	-	-
Kamerun	0,1	0,1	0,2	0,1
Kap Verde	-	0,0	0,0	0,0
Kenia	-	0,1	-	0,0
Komoren	-	0,1	-	-
Kongo, Dem. Republik	-	0,1	0,0	-
Kongo, Republik	-	-	-	0,0
Lesotho	-	-	-	-
Liberia	-	-	0,0	-
Libyen	-	-	0,0	-
Madagaskar	0,0	-	0,0	-
Malawi	0,0	-	0,0	-
Mali	0,1	0,1	0,0	0,0
Marokko	1,4	1,2	1,6	1,2
Mauretanien	0,0	0,0	0,0	0,1
Mauritius	-	-	-	-
Mosambik	-	-	0,0	0,0
Namibia	-	-	-	-
Niger	-	0,0	-	0,0
Nigeria	0,1	0,0	0,0	0,1
Ruanda	0,1	0,1	0,0	0,0
Sambia	-	-	-	0,0
Sao Tome und Principe	-	-	-	-
Senegal	0,0	-	0,0	0,0
Seschellen	-	-	-	-
Sierra Leone	-	-	-	-
Simbabwe	0,0	-	0,0	0,0
Somalia	-	0,0	0,0	-
Sudan	-	0,1	0,0	-
Südafrika	0,0	0,0	0,0	0,1
Swasiland	-	-	-	-
Tansania, Ver. Republik	0,0	-	-	0,0
Togo	-	0,1	0,0	0,1
Tschad	-	0,0	0,0	-
Tunesien	0,2	0,3	0,1	0,2
Uganda	-	-	0,0	-
Zaire	-	-	-	-
Zentralafrika, Republik	-	-	-	-
Übriges Afrika	0,1	-	-	-

noch

**G Bildungsinländer nach Staatsangehörigkeit von 1998 bis 2001****G.4 Hochschulabsolventen****G.4.2 %-Verteilung**

Kontinente/Staaten	1998	1999	2000	2001
<b>Amerika</b>	<b>3,5</b>	<b>3,3</b>	<b>3,4</b>	<b>2,5</b>
Argentinien	-	0,2	0,1	0,0
Bahamas	-	-	-	-
Barbados	0,0	-	-	-
Belize	-	-	-	-
Bolivien	0,1	0,0	0,0	0,0
Brasilien	0,2	0,2	0,3	0,3
Chile	0,1	0,2	0,2	0,1
Costa Rica	-	-	0,0	-
Dominikanische Republik	0,0	-	0,0	-
Ecuador	0,1	0,0	0,0	0,1
El Salvador	-	0,1	0,0	0,0
Guatemala	0,0	-	-	-
Guyana	-	-	-	-
Haiti	-	0,1	-	-
Honduras	-	-	-	-
Jamaika	-	-	0,0	-
Kanada	0,2	0,2	0,3	0,1
Kolumbien	0,1	0,0	0,1	0,0
Kuba	-	-	-	-
Mexiko	0,0	0,1	-	0,1
Nicaragua	0,0	-	-	0,0
Panama	-	-	-	0,0
Paraguay	0,0	0,0	-	-
Peru	0,1	0,1	0,1	0,1
St. Lucia	-	-	-	-
St. Vincent	-	-	-	-
Suriname	-	-	-	-
Trinidad und Tobago	-	0,0	0,0	-
Uruguay	-	0,0	0,0	-
Venezuela	0,0	0,0	0,1	0,1
Vereinigte Staaten	2,2	2,0	2,0	1,5
Übriges Amerika	0,1	-	-	-
<b>Asien</b>	<b>16,9</b>	<b>16,0</b>	<b>16,5</b>	<b>15,9</b>
Afghanistan	0,5	0,4	0,4	0,5
Armenien	0,0	0,1	0,0	0,0
Aserbaidshjan	-	-	0,0	-
Bahrain	-	-	-	-
Bangladesch	-	0,0	0,0	0,0
Brunei Darussalam	-	-	-	-
China	0,5	0,7	0,4	0,5
Georgien	0,1	0,1	0,1	0,1
Indien	0,3	0,4	0,2	0,4
Indonesien	0,7	0,7	0,6	0,5
Irak	0,1	0,0	0,0	0,1
Iran, Islamische Republik	6,1	5,8	5,9	5,6
Israel	0,2	0,1	0,4	0,2
Japan	1,5	1,2	1,5	1,4
Jemen	0,1	0,0	-	0,1
Jordanien	0,3	0,3	0,3	0,3
Kambodscha	0,0	-	-	0,0
Kasachstan	-	0,1	0,0	0,0
Katar	-	-	-	-
Kirgisistan	-	-	-	-
Korea, Dem. Volksrepublik	0,2	0,1	0,4	0,3
Korea, Dem. Republik	2,6	2,5	3,3	2,7

noch

**G Bildungsinländer nach Staatsangehörigkeit von 1998 bis 2001**

**G.4 Hochschulabsolventen**

**G.4.2 %-Verteilung**

Kontinente/Staaten	1998	1999	2000	2001
Kuwait	-	-	-	-
Laos, Dem. Volksrepublik	-	0,1	0,1	-
Libanon	0,2	0,3	0,2	0,2
Malaysia	0,0	0,1	0,0	0,1
Malediven	-	-	-	-
Mongolei	0,1	0,1	0,1	0,1
Myanmar	-	-	0,0	-
Nepal	-	0,1	-	0,0
Oman	-	-	-	-
Pakistan	0,1	0,1	0,0	0,1
Philippinen	0,0	0,0	-	-
Saudi-Arabien	-	-	-	0,0
Singapur	-	0,0	-	-
Sri Lanka	0,1	0,1	0,1	0,1
Syrien, Arab. Republik	-	0,2	0,1	0,1
Tadschikistan	-	-	-	-
Taiwan	0,6	0,7	0,3	0,5
Thailand	0,1	0,2	0,1	0,1
Turkmenistan	-	-	-	-
Usbekistan	-	-	-	0,0
Vereinigte Arabische Emirate	-	-	-	-
Vietnam	2,2	1,6	1,6	1,7
Abhäng. Gebiet (Brit.)	0,0	0,1	0,0	-
Übriges Asien	0,1	-	-	0,1
<b>Australien und Ozeanien</b>	<b>0,2</b>	<b>0,2</b>	<b>0,3</b>	<b>0,2</b>
Australien	0,1	0,2	0,2	0,2
Cookinseln	-	-	-	-
Neuseeland	0,0	-	0,0	0,0
Tuvalu	-	-	-	-
Vanuatu	-	-	-	-
Übriges Ozeanien	-	-	-	-
<b>Staatenlos</b>	<b>0,4</b>	<b>0,5</b>	<b>0,5</b>	<b>0,4</b>
<b>Ungeklärt</b>	<b>0,1</b>	<b>0,4</b>	<b>0,1</b>	<b>0,2</b>
<b>Ohne Angabe</b>	<b>0,2</b>	<b>0,3</b>	<b>0,2</b>	<b>0,3</b>
<b>Insgesamt</b>	<b>100</b>	<b>100</b>	<b>100</b>	<b>100</b>
Darunter nach dem Entwicklungsstand <sup>1)</sup>				
<b>Entwicklungsländer</b>	<b>44,2</b>	<b>46,2</b>	<b>47,0</b>	<b>50,7</b>
<b>Übergangsländer</b>	<b>4,5</b>	<b>4,9</b>	<b>7,5</b>	<b>6,9</b>
<b>Industrieländer</b>	<b>50,6</b>	<b>47,5</b>	<b>44,6</b>	<b>41,5</b>

<sup>1)</sup> Länderzuordnung vergleiche Index auf Seite 41 ff.

**G Bildungsinländer nach Staatsangehörigkeit von 1998 bis 2001**  
**G.4 Hochschulabsolventen**  
**G.4.3 Messzahlen (1998 = 100)**

Kontinente/Staaten	1998	1999	2000	2001
<b>Insgesamt</b>	<b>100</b>	<b>122</b>	<b>144</b>	<b>157</b>
Davon				
<b>Europa</b>	<b>100</b>	<b>123</b>	<b>143</b>	<b>160</b>
EU zusammen	100	114	120	125
Übriges Europa zusammen	100	133	168	199
<b>Afrika</b>	<b>100</b>	<b>121</b>	<b>173</b>	<b>155</b>
<b>Amerika</b>	<b>100</b>	<b>115</b>	<b>143</b>	<b>114</b>
<b>Asien</b>	<b>100</b>	<b>116</b>	<b>140</b>	<b>148</b>
<b>Australien und Ozeanien</b>	<b>100</b>	<b>120</b>	<b>240</b>	<b>180</b>
<b>Staatenlos</b>	<b>100</b>	<b>145</b>	<b>200</b>	<b>164</b>
<b>Ungeklärt</b>	<b>100</b>	<b>650</b>	<b>200</b>	<b>550</b>
<b>Ohne Angabe</b>	<b>100</b>	<b>171</b>	<b>143</b>	<b>171</b>
<b>Insgesamt</b>	<b>100</b>	<b>122</b>	<b>144</b>	<b>157</b>
Darunter nach dem Entwicklungsstand <sup>1)</sup>				
<b>Entwicklungsländer</b>	<b>100</b>	<b>128</b>	<b>153</b>	<b>180</b>
<b>Übergangsländer</b>	<b>100</b>	<b>135</b>	<b>242</b>	<b>241</b>
<b>Industrieländer</b>	<b>100</b>	<b>114</b>	<b>126</b>	<b>129</b>

<sup>1)</sup> Länderzuordnung vergleiche Index auf Seite 41 ff.